



ANÁLISE DO MODELO DE ASENTAMENTO POBOACIONAL

Núcleo/Entidade de poboación:	Gorís	Ficha:
Parroquia:	Lamela (San Miguel)	1407

Descrición:
Asentamento cuxa tipoloxía edificatoria é a base de construción de pedra, con volumes sinxelos, sin voos nin elementos decorativos. As cubertas tradicionais son de tella a dúas e catro augas

Poboación 2014 (Fonte INE):	62	Superficie media de parcela (catastral):	202.991,97 m ²
-----------------------------	----	--	---------------------------

EDIFICACIÓNS EXISTENTES	
Nº de vivendas (2014):	12
Residenciais recentes:	23
Residenciais tradicionais:	24

SERVIZOS EXISTENTES	
Rede de abastecemento de auga:	
Rede de saneamento:	Rede municipal
Rede eléctrica:	Unión Fenosa
Outros servizos:	

OBSERVACIÓNS
Atópase en ZONA DE CONCENTRACIÓN PARCELARIA e debendo cumprir os indicadores marcados no artigo 347 da normativa do PXOM para a redacción dun PEONR

- Limite T.M. de Silleda
- Fonte: Cartografía oficial do IGN 1:25.000
- Limite parroquial
- Parcelario catastral
- Mosaicos de planos de ordenación
- Escala 1:1.000 - Núcleos urbanos
- Escala 1:2.000 - Núcleos rurais
- Escala 1:5.000 - Solo rústico
- Solo urbano
- Solo de núcleo rural
- Zona común
- Zona tradicional
- Edificacións
- Non tradicionais
- Tradicionais
- Zona de influencia de 50m das edif. trad.
- Dotacións e servizos existentes
- Zonas verdes / Esp. libres (Listado DOC I apartado 4.1.2.2)
- Equipamentos (Listado DOC I apartado 4.1.2.3)

- Infraestruturas de comunicacións**
- Estradas Autonomicas
- Estradas Deputacion
- Estradas Estatais
- Estradas Municipais
- AVE
- FF.CC.
- Sistema Ferroviario
- Patrimonio Cultural**
- Arquitectónico-etnográfico
- Contorno de protección
- Arqueolóxico
- CPX - Contorno protec. xacemento
- Camiño de Santiago
- ☆☆☆ Camiño Real

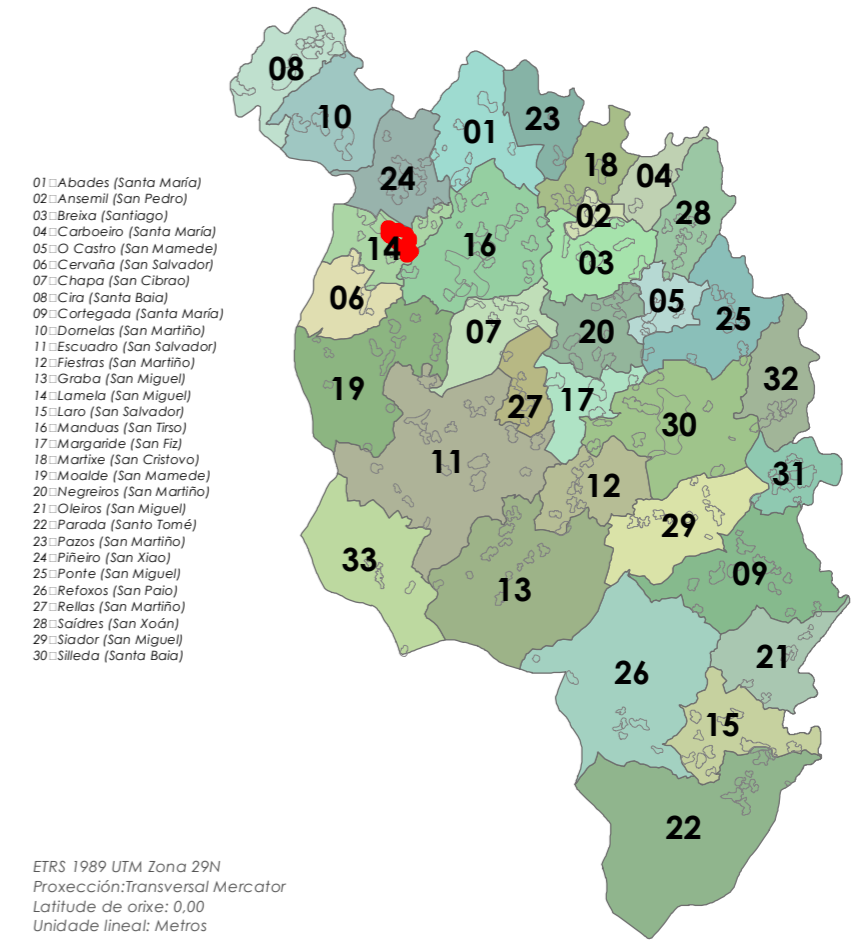
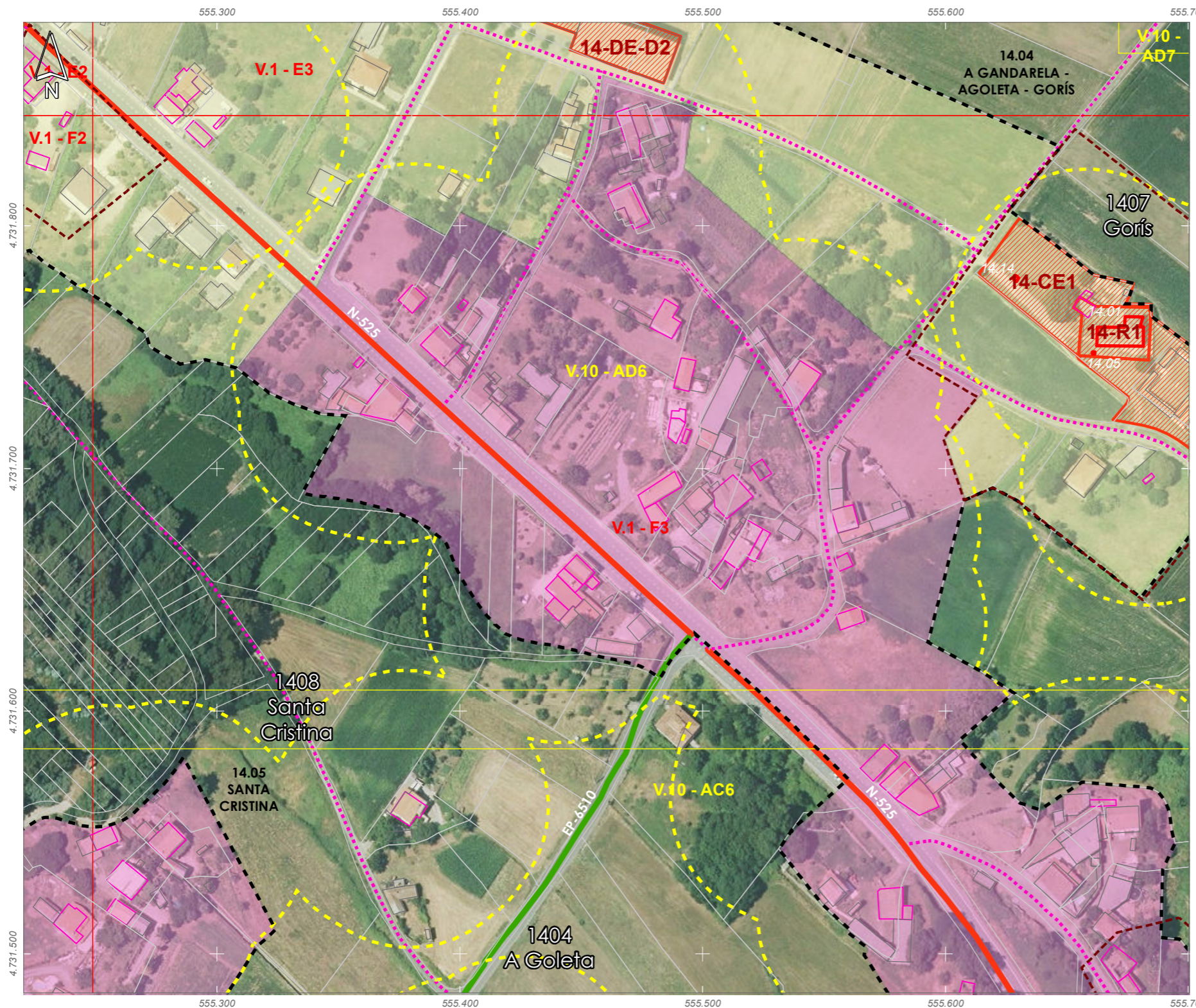
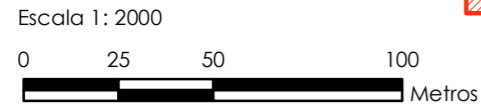

ETRS 1989 UTM Zona 29N
Proxección: Transversal Mercator
Latitude de orixe: 0,00
Unidade lineal: Metros



ANÁLISE DO MODELO DE ASENTAMENTO POBOACIONAL

Núcleo/Entidade de poboación:	Santa Cristina	Ficha:
Parroquia:	Lamela (San Miguel)	1408

Descrición:
Asentamento cuxa tipoloxía edificatoria é a base de construción de pedra, con volumes sinxelos, sin voos nin elementos decorativos. As cubertas tradicionais son de tella a dúas e catro augas

Poboación 2014 (Fonte INE):	29	Superficie media de parcela (catastral):	22.873,51 m ²
-----------------------------	----	--	--------------------------

EDIFICACIÓNS EXISTENTES	
Nº de vivendas (2014):	6,25
Residenciais recentes:	0
Residenciais tradicionais:	4

SERVIZOS EXISTENTES	
Rede de abastecemento de auga:	
Rede de saneamento:	Fosas sépticas
Rede eléctrica:	Unión Fenosa
Outros servizos:	

OBSERVACIÓNS
Atópase en ZONA DE CONCENTRACIÓN PARCELARIA e debendo cumprir os indicadores marcados no artigo 347 da normativa do PXOM para a redacción dun PEONR

- Limite T.M. de Silleda
- Fonte: Cartografía oficial do IGN 1:25.000
- Limite parroquial
- Parcelario catastral
- Mosaicos de planos de ordenación
 - Escala 1:1.000 - Núcleos urbanos
 - Escala 1:2.000 - Núcleos rurais
 - Escala 1:5.000 - Solo rústico
- Solo urbano
- Solo de núcleo rural
- Zona común
- Zona tradicional
- Edificacións
 - Non tradicionais
 - Tradicionais
- Zona de influencia de 50m das edif. trad.
- Dotacións e servizos existentes
 - Zonas verdes / Esp. libres (Listado DOC I apartado 4.1.2.2)
 - Equipamentos (Listado DOC I apartado 4.1.2.3)

- Infraestruturas de comunicacións**
 - Estradas Autonomicas
 - Estradas Deputacion
 - Estradas Estatais
 - Estradas Municipais
 - AVE
 - FF.CC.
 - Sistema Ferroviario
- Patrimonio Cultural**
 - Arquitectónico-etnográfico
 - Contorno de protección
 - Arqueolóxico
 - CPX - Contorno protec. xacemento
 - Camiño de Santiago
 - *** Camiño Real

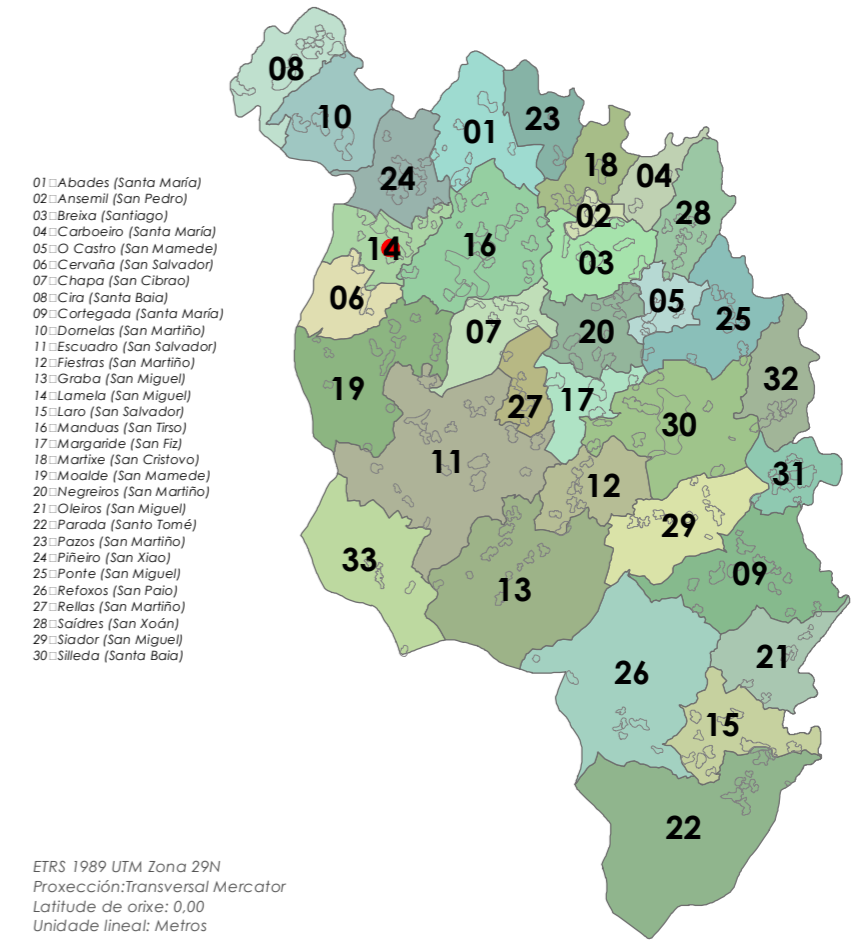
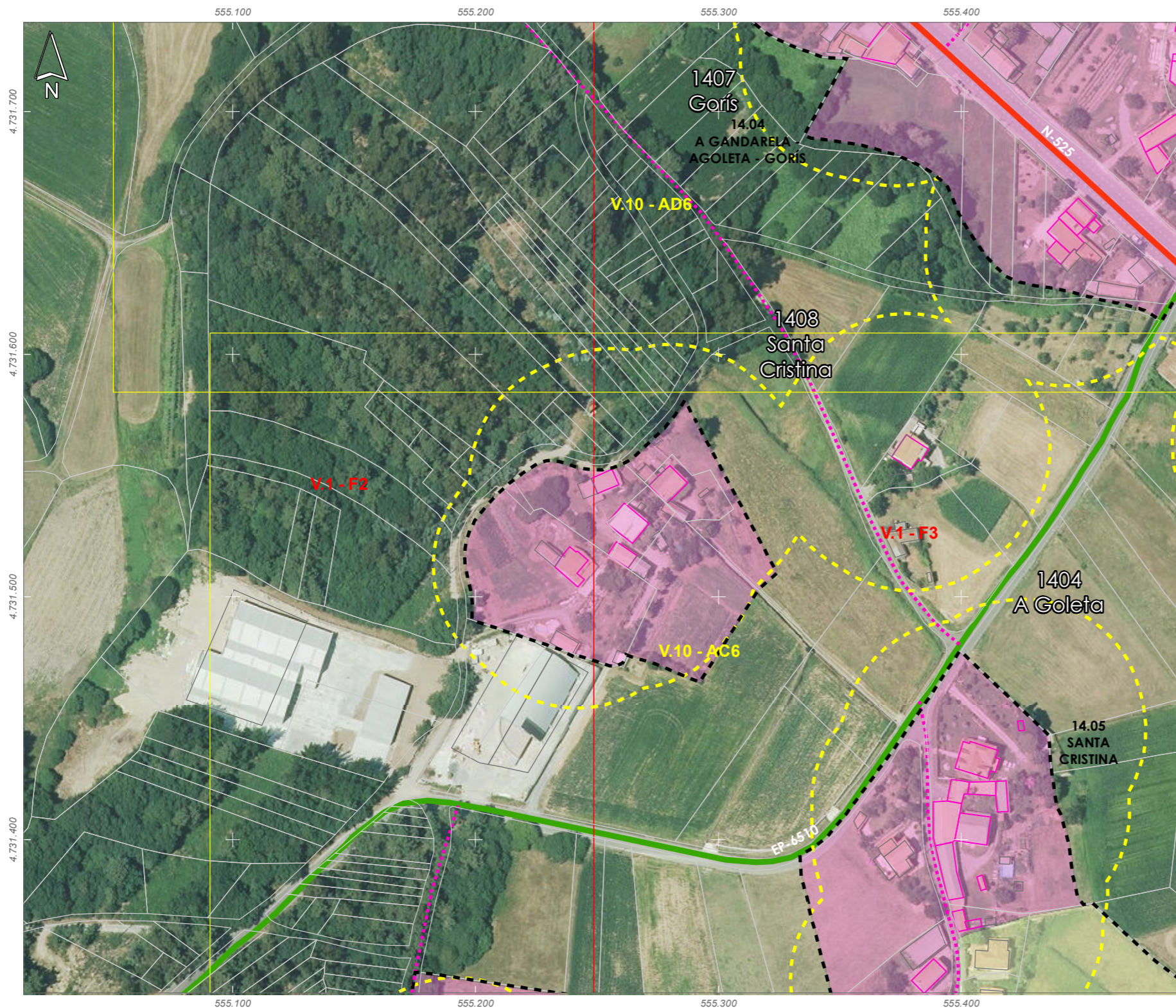
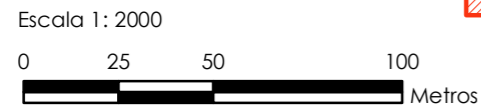

ETRS 1989 UTM Zona 29N
Proxección: Transversal Mercator
Latitude de orixe: 0,00
Unidade lineal: Metros



ANÁLISE DO MODELO DE ASENTAMENTO POBOACIONAL

Núcleo/Entidade de poboación:	Vilariño	Ficha:	1409
Parroquia:	Lamela (San Miguel)		

Descrición:
Asentamento cuxa tipoloxía edificatoria é a base de construción de pedra, con volumes sinxelos, sin voos nin elementos decorativos. As cubertas tradicionais son de tella a dúas e catro augas

Poboación 2014 (Fonte INE):	33	Superficie media de parcela (catastral):	41.513,82 m ²
-----------------------------	----	--	--------------------------

EDIFICACIÓNS EXISTENTES	
Nº de vivendas (2014):	-21,43
Residenciais recentes:	1
Residenciais tradicionais:	6

SERVIZOS EXISTENTES	
Rede de abastecemento de auga:	
Rede de saneamento:	Rede municipal
Rede eléctrica:	Unión Fenosa
Outros servizos:	

OBSERVACIÓNS
Atópase en ZONA DE CONCENTRACIÓN PARCELARIA e debendo cumprir os indicadores marcados no artigo 347 da normativa do PXOM para a redacción dun PEONR

- Limite T.M. de Silleda
- Fonte: Cartografía oficial do IGN 1:25.000
- Limite parroquial
- Parcelario catastral
- Mosaicos de planos de ordenación
- Escala 1:1.000 - Núcleos urbanos
- Escala 1:2.000 - Núcleos rurais
- Escala 1:5.000 - Solo rústico
- Solo urbano
- Solo de núcleo rural
- Zona común
- Zona tradicional
- Edificacións
- Non tradicionais
- Tradicionais
- Zona de influencia de 50m das edif. trad.
- Dotacións e servizos existentes
- Zonas verdes / Esp. libres (Listado DOC I apartado 4.1.2.2)
- Equipamentos (Listado DOC I apartado 4.1.2.3)

- Infraestruturas de comunicacións**
- Estradas Autonomicas
- Estradas Deputacion
- Estradas Estatais
- Estradas Municipais
- AVE
- FF.CC.
- Sistema Ferroviario
- Patrimonio Cultural**
- Arquitectónico-etnográfico
- Contorno de protección
- Arqueolóxico
- CPX - Contorno protec. xacemento
- Camiño de Santiago
- Camiño Real

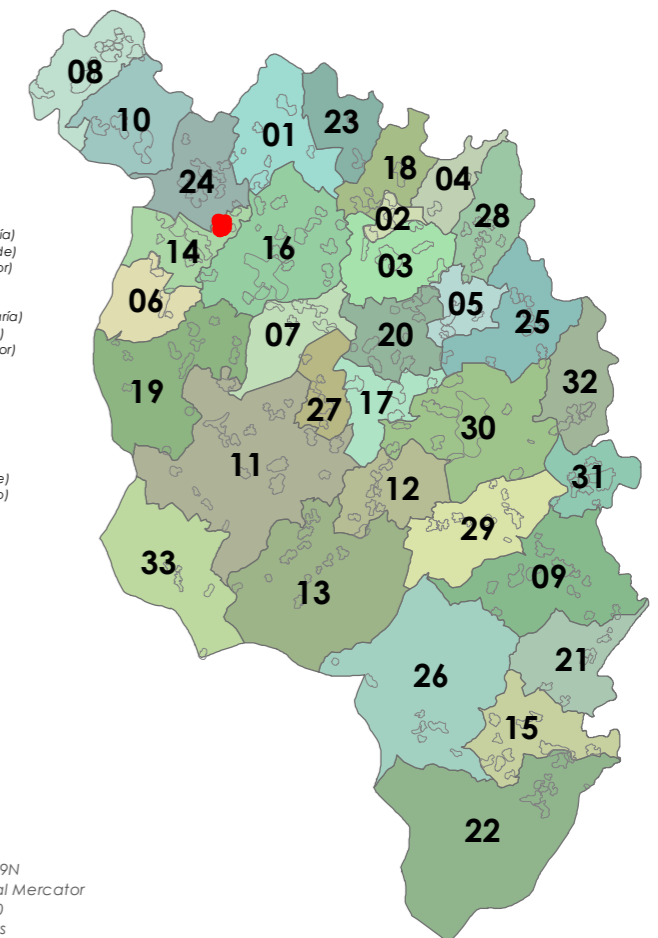
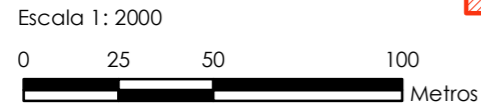

- 01: Abades (Santa María)
- 02: Ansemil (San Pedro)
- 03: Breixa (Santiago)
- 04: Carboeiro (Santa María)
- 05: O Castro (San Mamede)
- 06: Cervaña (San Salvador)
- 07: Chapa (San Cibrao)
- 08: Cira (Santa Baia)
- 09: Carlegada (Santa María)
- 10: Domelas (San Martiño)
- 11: Escuadra (San Salvador)
- 12: Fiestras (San Martiño)
- 13: Graba (San Miguel)
- 14: Lamela (San Miguel)
- 15: Laro (San Salvador)
- 16: Manduas (San Tirso)
- 17: Margaride (San Fiz)
- 18: Martixe (San Cristovo)
- 19: Moalde (San Mamede)
- 20: Negreiros (San Martiño)
- 21: Oleiros (San Miguel)
- 22: Parada (Santo Tomé)
- 23: Pazos (San Martiño)
- 24: Piñeiro (San Xiao)
- 25: Ponte (San Miguel)
- 26: Refoxos (San Paio)
- 27: Rellos (San Martiño)
- 28: Saídres (San Xoán)
- 29: Siador (San Miguel)
- 30: Silleda (Santa Baia)

ETRS 1989 UTM Zona 29N
Proxección: Transversal Mercator
Latitude de orixe: 0,00
Unidade lineal: Metros

15. Laro (San Salvador)

ANÁLISE DO MODELO DE ASENTAMENTO POBOACIONAL

Núcleo/Entidade de poboación:	A Pereira	Ficha:
Parroquia:	Laro (San Salvador)	1501

Descrición:
Asentamento cuxa tipoloxía edificatoria é a base de construción de pedra, con volumes sinxelos, sin voos nin elementos decorativos. As cubertas tradicionais son de tella a dúas e catro augas

Poboación 2014 (Fonte INE):	21	Superficie media de parcela (catastral):	56.836,96 m ²
-----------------------------	----	--	--------------------------

EDIFICACIÓNS EXISTENTES	
Nº de vivendas (2014):	0
Residenciais recentes:	1
Residenciais tradicionais:	13

SERVIZOS EXISTENTES	
Rede de abastecemento de auga:	Rede municipal
Rede de saneamento:	Fosas sépticas
Rede eléctrica:	Unión Fenosa
Outros servizos:	

OBSERVACIÓNS
Atópase en ZONA DE CONCENTRACIÓN PARCELARIA e debendo cumprir os indicadores marcados no artigo 347 da normativa do PXOM para a redacción dun PEONR

- Limite T.M. de Silleda
- Fonte: Cartografía oficial do IGN 1:25.000
- Limite parroquial
- Parcelario catastral
- Mosaicos de planos de ordenación
- Escala 1:1.000 - Núcleos urbanos
- Escala 1:2.000 - Núcleos rurais
- Escala 1:5.000 - Solo rústico
- Solo urbano
- Solo de núcleo rural
- Zona común
- Zona tradicional
- Edificacións
- Non tradicionais
- Tradicionais
- Zona de influencia de 50m das edif. trad.
- Dotacións e servizos existentes
- Zonas verdes / Esp. libres (Listado DOC I apartado 4.1.2.2)
- Equipamentos (Listado DOC I apartado 4.1.2.3)

- Infraestruturas de comunicacións**
- Estradas Autonomicas
- Estradas Deputacion
- Estradas Estatais
- Estradas Municipais
- AVE
- FF.CC.
- Sistema Ferroviario
- Patrimonio Cultural**
- Arquitectónico-etnográfico
- Contorno de protección
- Arqueolóxico
- CPX - Contorno protec. xacemento
- Camiño de Santiago
- Camiño Real

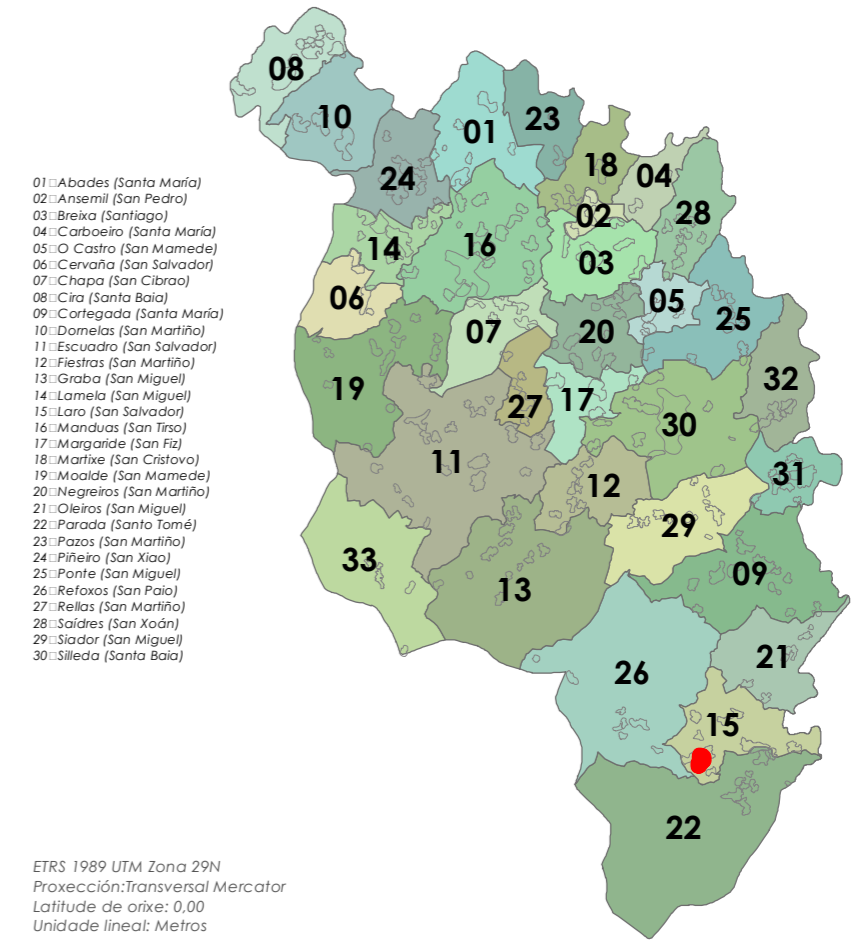
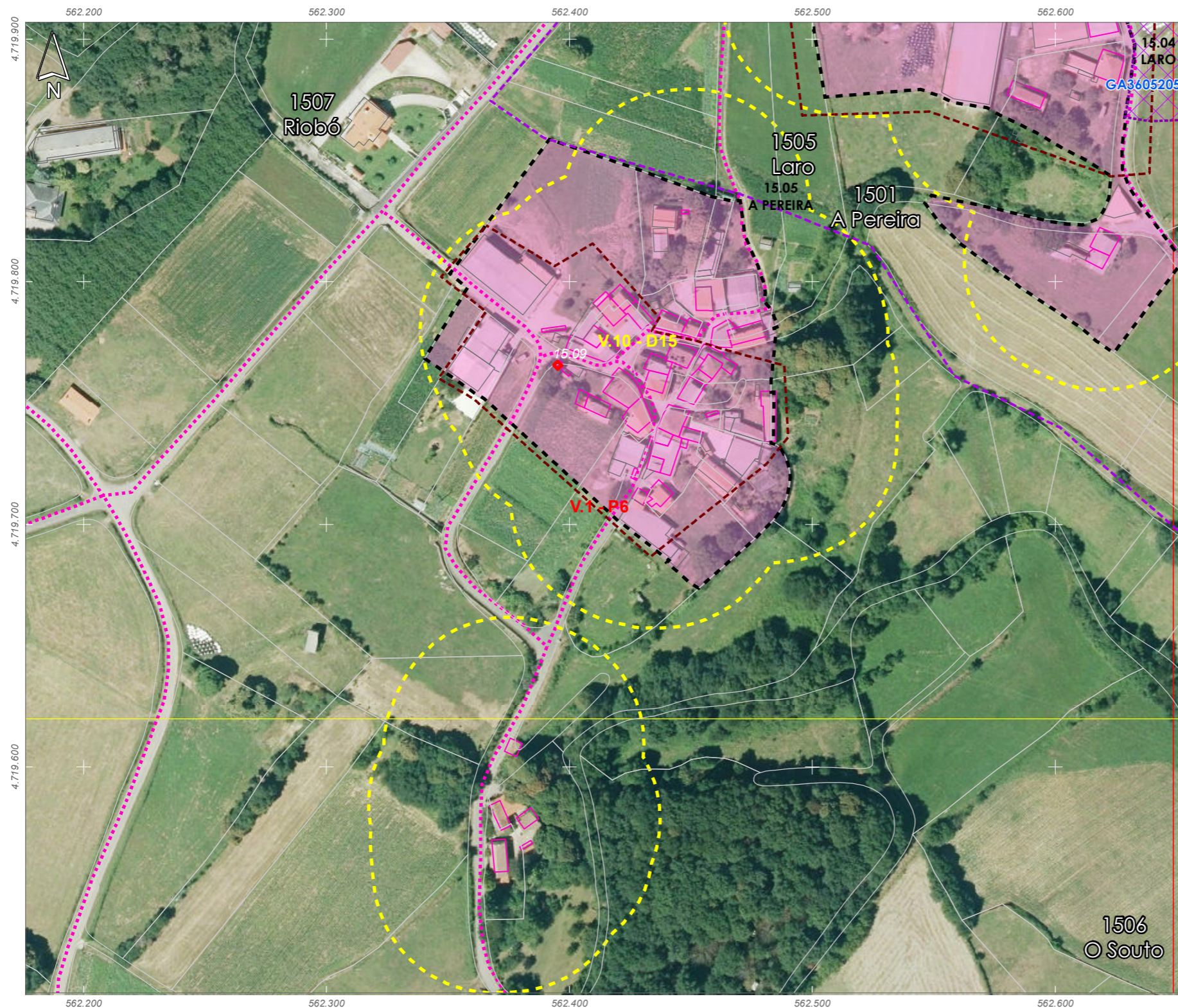
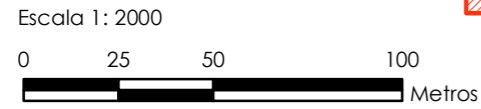

ETRS 1989 UTM Zona 29N
Proxección: Transversal Mercator
Latitude de orixe: 0,00
Unidade lineal: Metros

ANÁLISE DO MODELO DE ASENTAMENTO POBOACIONAL

Núcleo/Entidade de poboación:	Forcas	Ficha:
Parroquia:	Laro (San Salvador)	1502

Descrición:
Asentamento cuxa tipoloxía edificatoria é a base de construción de pedra, con volumes sinxelos, sin voos nin elementos decorativos. As cubertas tradicionais son de tella a dúas e catro augas

Poboación 2014 (Fonte INE):	54	Superficie media de parcela (catastral):	79.969,81 m ²
-----------------------------	----	--	--------------------------

EDIFICACIÓNS EXISTENTES	
Nº de vivendas (2014):	9,52
Residenciais recentes:	3
Residenciais tradicionais:	15

SERVIZOS EXISTENTES	
Rede de abastecemento de auga:	Rede municipal
Rede de saneamento:	Fosas sépticas
Rede eléctrica:	Unión Fenosa
Outros servizos:	

OBSERVACIÓNS
Atópase en ZONA DE CONCENTRACIÓN PARCELARIA e debendo cumprir os indicadores marcados no artigo 347 da normativa do PXOM para a redacción dun PEONR

- Limite T.M. de Silleda
- Fonte: Cartografía oficial do IGN 1:25.000
- Limite parroquial
- Parcelario catastral
- Mosaicos de planos de ordenación
- Escala 1:1.000 - Núcleos urbanos
- Escala 1:2.000 - Núcleos rurais
- Escala 1:5.000 - Solo rústico
- Solo urbano
- Solo de núcleo rural
- Zona común
- Zona tradicional
- Edificaciós
- Non tradicionais
- Tradicionais
- Zona de influencia de 50m das edif. trad.
- Dotaciós e servizos existentes
- Zonas verdes / Esp. libres (Listado DOC I apartado 4.1.2.2)
- Equipamentos (Listado DOC I apartado 4.1.2.3)

- Infraestruturas de comunicacións**
- Estradas Autonómicas
- Estradas Deputación
- Estradas Estatais
- Estradas Municipais
- AVE
- FF.CC.
- Sistema Ferroviario
- Patrimonio Cultural**
- Arquitectónico-etnográfico
- Contorno de protección
- Arqueolóxico
- CPX - Contorno protec. xacemento
- Camiño de Santiago
- Camiño Real

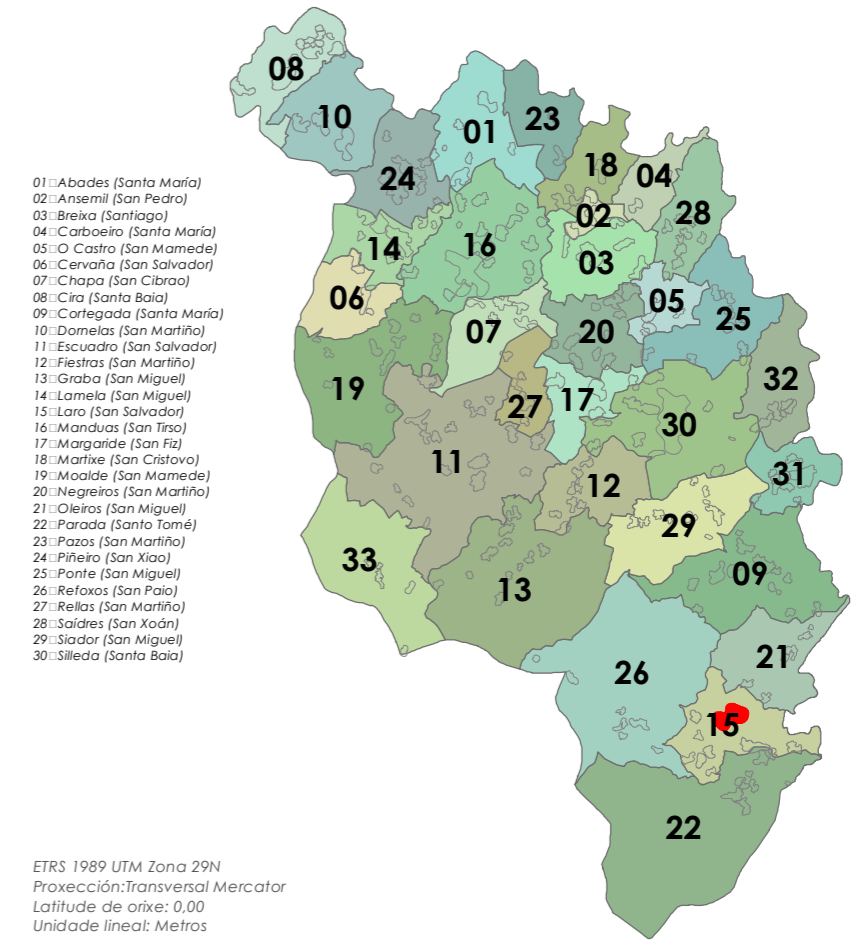
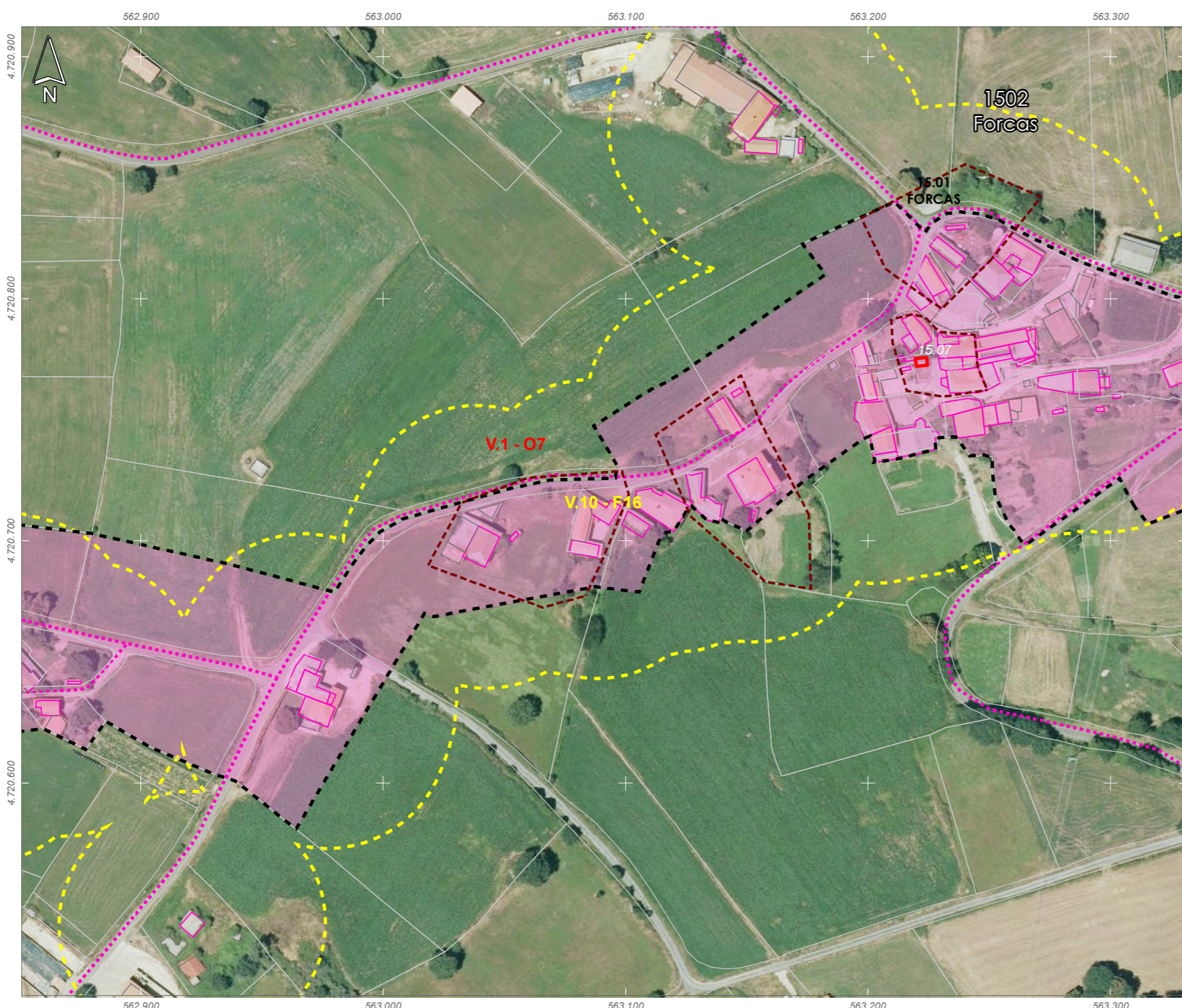
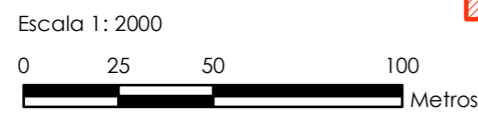

ETRS 1989 UTM Zona 29N
Proxección: Transversal Mercator
Latitude de orixe: 0,00
Unidade lineal: Metros



ANÁLISE DO MODELO DE ASENTAMENTO POBOACIONAL

Núcleo/Entidade de poboación:	Freixeiro	Ficha:	1503
Parroquia:	Laro (San Salvador)		

Descrición:
Asentamento cuxa tipoloxía edificatoria é a base de construción de pedra, con volumes sinxelos, sin voos nin elementos decorativos. As cubertas tradicionais son de tella a dúas e catro augas

Poboación 2014 (Fonte INE):	96	Superficie media de parcela (catastral):	95.960,53 m ²
-----------------------------	----	--	--------------------------

EDIFICACIÓNS EXISTENTES	
Nº de vivendas (2014):	23,33
Residenciais recentes:	11
Residenciais tradicionais:	14

SERVIZOS EXISTENTES	
Rede de abastecemento de auga:	Rede municipal
Rede de saneamento:	Fosas sépticas
Rede eléctrica:	Unión Fenosa
Outros servizos:	

OBSERVACIÓNS
Atópase en ZONA DE CONCENTRACIÓN PARCELARIA e debendo cumprir os indicadores marcados no artigo 347 da normativa do PXOM para a redacción dun PEONR

- Limite T.M. de Silleda
- Fonte: Cartografía oficial do IGN 1:25.000
- Limite parroquial
- Parcelario catastral
- Mosaicos de planos de ordenación
- Escala 1:1.000 - Núcleos urbanos
- Escala 1:2.000 - Núcleos rurais
- Escala 1:5.000 - Solo rústico
- Solo urbano
- Solo de núcleo rural
- Zona común
- Zona tradicional
- Edificacións
- Non tradicionais
- Tradicionais
- Zona de influencia de 50m das edif. trad.
- Dotacións e servizos existentes
- Zonas verdes / Esp. libres (Listado DOC I apartado 4.1.2.2)
- Equipamentos (Listado DOC I apartado 4.1.2.3)

- Infraestruturas de comunicacións**
- Estradas Autonomicas
- Estradas Deputacion
- Estradas Estatais
- Estradas Municipais
- AVE
- FF.CC.
- Sistema Ferroviario
- Patrimonio Cultural**
- Arquitectónico-etnográfico
- Contorno de protección
- Arqueolóxico
- CPX - Contorno protec. xacemento
- Camiño de Santiago
- Camiño Real

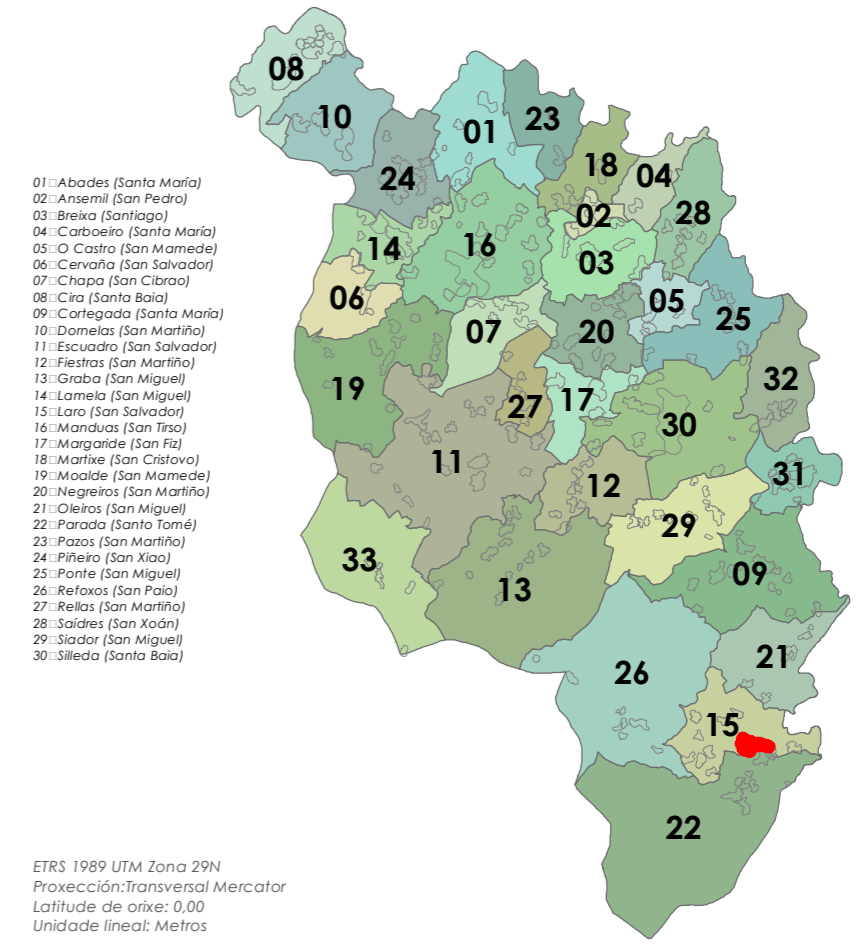
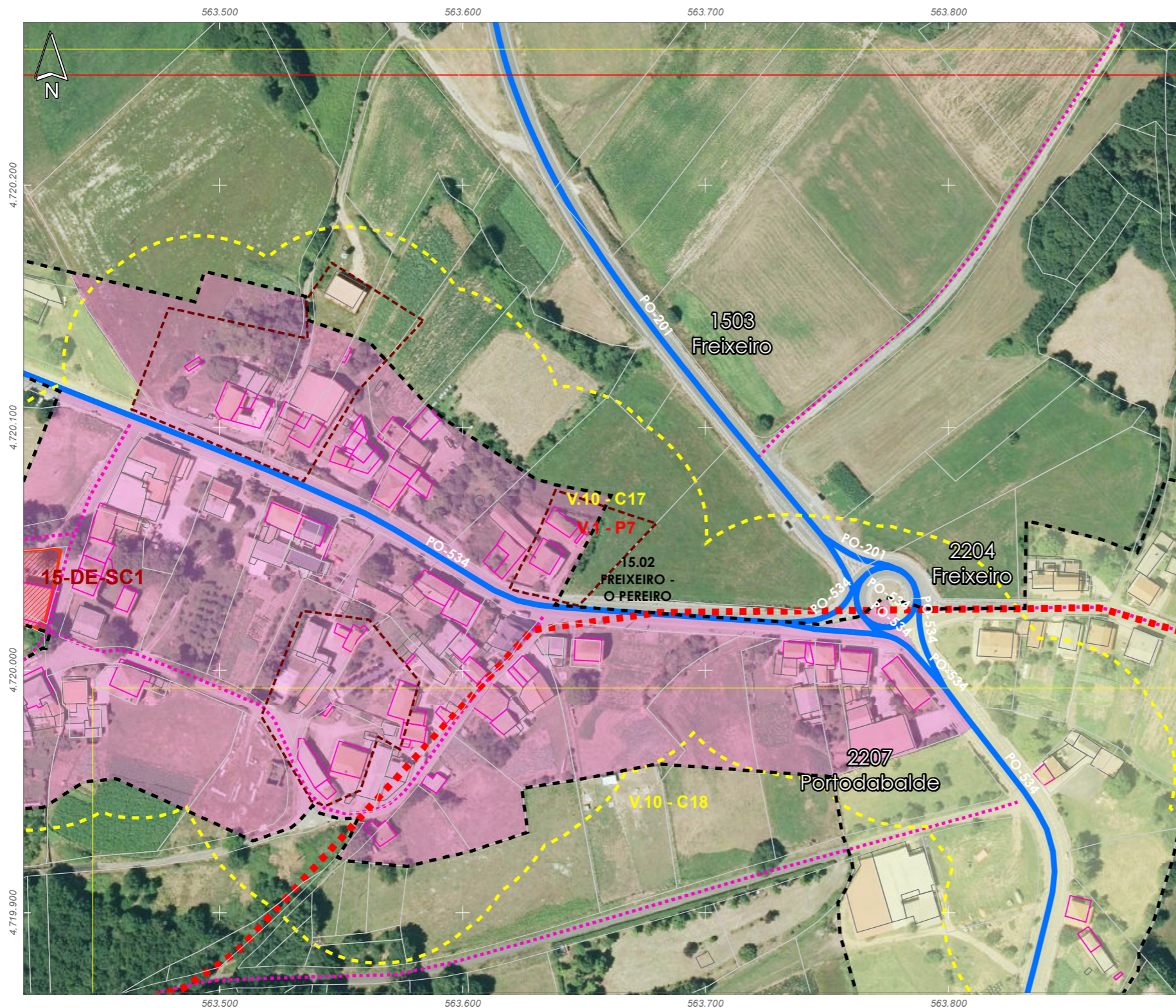
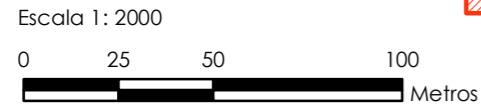

ETRS 1989 UTM Zona 29N
Proxección: Transversal Mercator
Latitude de orixe: 0,00
Unidade lineal: Metros



ANÁLISE DO MODELO DE ASENTAMENTO POBOACIONAL

Núcleo/Entidade de poboación:	Galán	Ficha:	1504
Parroquia:	Laro (San Salvador)		

Descrición:
Asentamento cuxa tipoloxía edificatoria é a base de construción de pedra, con volumes sinxelos, sin voos nin elementos decorativos. As cubertas tradicionais son de tella a dúas e catro augas

Poboación 2014 (Fonte INE):	41	Superficie media de parcela (catastral):	58.410,86 m ²
-----------------------------	----	--	--------------------------

EDIFICACIÓNS EXISTENTES

Nº de vivendas (2014):	-7,14		
Residenciais recentes:	4	Residenciais tradicionais:	20

SERVIZOS EXISTENTES

Rede de abastecemento de auga: Rede municipal
Rede de saneamento: Fosas sépticas
Rede eléctrica: Unión Fenosa
Outros servizos:

OBSERVACIÓNS

Atópase en ZONA DE CONCENTRACIÓN PARCELARIA e debendo cumprir os indicadores marcados no artigo 347 da normativa do PXOM para a redacción dun PEONR

- Limite T.M. de Silleda
- Fonte: Cartografía oficial do IGN 1:25.000
- Limite parroquial
- Parcelario catastral
- Mosaicos de planos de ordenación
- Escala 1:1.000 - Núcleos urbanos
- Escala 1:2.000 - Núcleos rurais
- Escala 1:5.000 - Solo rústico
- Solo urbano
- Solo de núcleo rural
- Zona común
- Zona tradicional
- Edificacóns
- Non tradicionais
- Tradicionais
- Zona de influencia de 50m das edif. trad.
- Dotacións e servizos existentes
- Zonas verdes / Esp. libres (Listado DOC I apartado 4.1.2.2)
- Equipamentos (Listado DOC I apartado 4.1.2.3)

- Infraestruturas de comunicacións**
- Estradas Autonomicas
- Estradas Deputacion
- Estradas Estatais
- Estradas Municipais
- AVE
- FF.CC.
- Sistema Ferroviario
- Patrimonio Cultural**
- Arquitectónico-etnográfico
- Contorno de protección
- Arqueolóxico
- CPX - Contorno protec. xacemento
- Camiño de Santiago
- Camiño Real

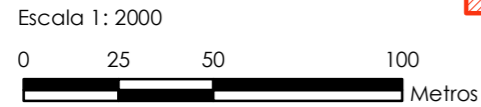

- 01: Abades (Santa María)
- 02: Ansemil (San Pedro)
- 03: Breixa (Santiago)
- 04: Carboeiro (Santa María)
- 05: O Castro (San Mamede)
- 06: Cervaña (San Salvador)
- 07: Chapa (San Cibrao)
- 08: Cira (Santa Baia)
- 09: Carlegada (Santa María)
- 10: Domelas (San Martiño)
- 11: Escuadro (San Salvador)
- 12: Fiestras (San Martiño)
- 13: Graba (San Miguel)
- 14: Lamela (San Miguel)
- 15: Laro (San Salvador)
- 16: Manduas (San Tirso)
- 17: Margaride (San Fiz)
- 18: Martixe (San Cristovo)
- 19: Moalide (San Mamede)
- 20: Negreiros (San Martiño)
- 21: Oleiros (San Miguel)
- 22: Parada (Santo Tomé)
- 23: Pazos (San Martiño)
- 24: Piñeiro (San Xiao)
- 25: Ponte (San Miguel)
- 26: Refoxos (San Paio)
- 27: Rellos (San Martiño)
- 28: Saídres (San Xodán)
- 29: Siador (San Miguel)
- 30: Silleda (Santa Baia)

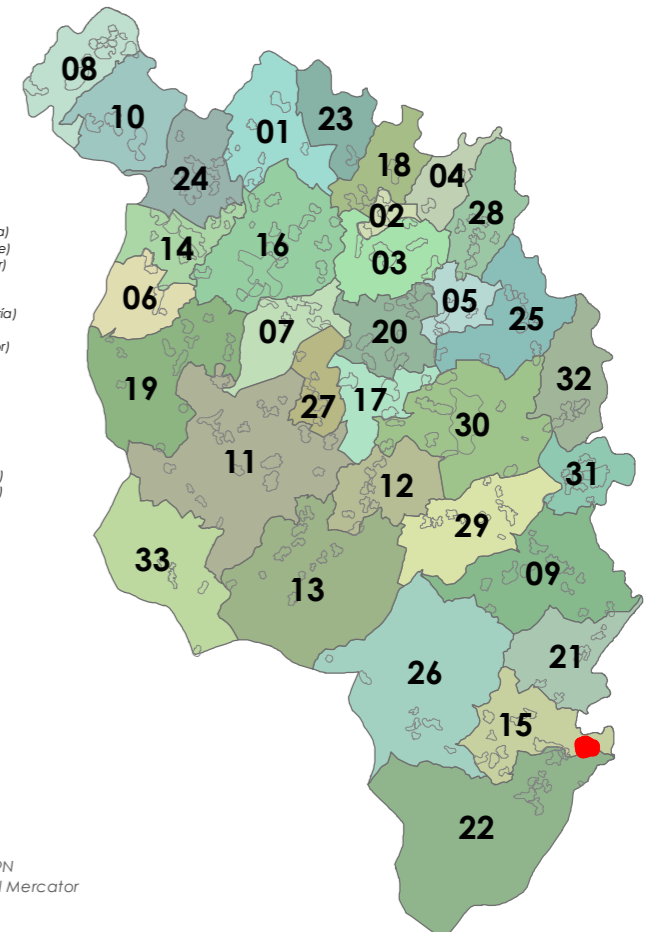

ETRS 1989 UTM Zona 29N
Proxección: Transversal Mercator
Latitude de orixe: 0,00
Unidade lineal: Metros



ANÁLISE DO MODELO DE ASENTAMENTO POBOACIONAL

Núcleo/Entidade de poboación:	Laro	Ficha:
Parroquia:	Laro (San Salvador)	1505

Descrición:
Asentamento cuxa tipoloxía edificatoria é a base de construción de pedra, con volumes sinxelos, sin voos nin elementos decorativos. As cubertas tradicionais son de tella a dúas e catro augas

Poboación 2014 (Fonte INE):	20	Superficie media de parcela (catastral):	50.324,61 m ²
-----------------------------	----	--	--------------------------

EDIFICACIÓNS EXISTENTES	
Nº de vivendas (2014):	11,11
Residenciais recentes:	4
Residenciais tradicionais:	6
SERVIZOS EXISTENTES	
Rede de abastecemento de auga:	Rede municipal
Rede de saneamento:	Fosas sépticas
Rede eléctrica:	Unión Fenosa
Outros servizos:	

OBSERVACIÓNS
Atópase en ZONA DE CONCENTRACIÓN PARCELARIA e debendo cumprir os indicadores marcados no artigo 347 da normativa do PXOM para a redacción dun PEONR

- Limite T.M. de Silleda
- Fonte: Cartografía oficial do IGN 1:25.000
- Limite parroquial
- Parcelario catastral
- Mosaicos de planos de ordenación
- Escala 1:1.000 - Núcleos urbanos
- Escala 1:2.000 - Núcleos rurais
- Escala 1:5.000 - Solo rústico
- Solo urbano
- Solo de núcleo rural
- Zona común
- Zona tradicional
- Edificacións
- Non tradicionais
- Tradicionais
- Zona de influencia de 50m das edif. trad.
- Dotacións e servizos existentes
- Zonas verdes / Esp. libres (Listado DOC I apartado 4.1.2.2)
- Equipamentos (Listado DOC I apartado 4.1.2.3)

- Infraestruturas de comunicacións**
- Estradas Autonomicas
- Estradas Deputacion
- Estradas Estatais
- Estradas Municipais
- AVE
- FF.CC.
- Sistema Ferroviario
- Patrimonio Cultural**
- Arquitectónico-etnográfico
- Contorno de protección
- Arqueolóxico
- CPX - Contorno protec. xacemento
- Camión de Santiago
- Camión Real

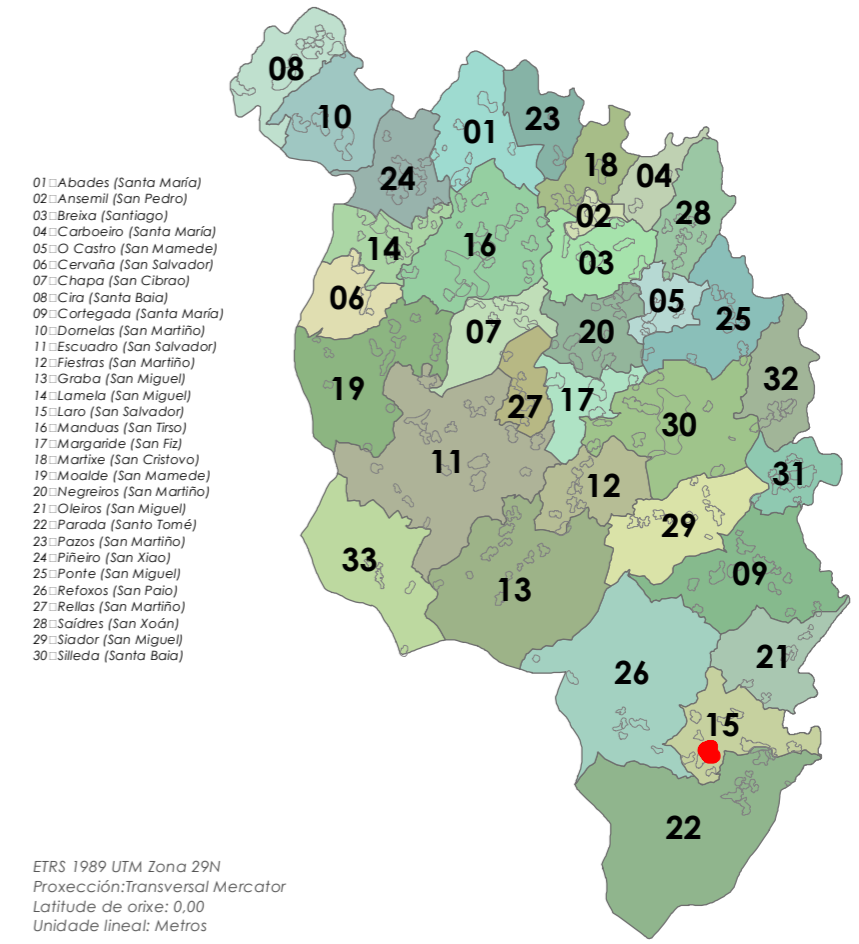
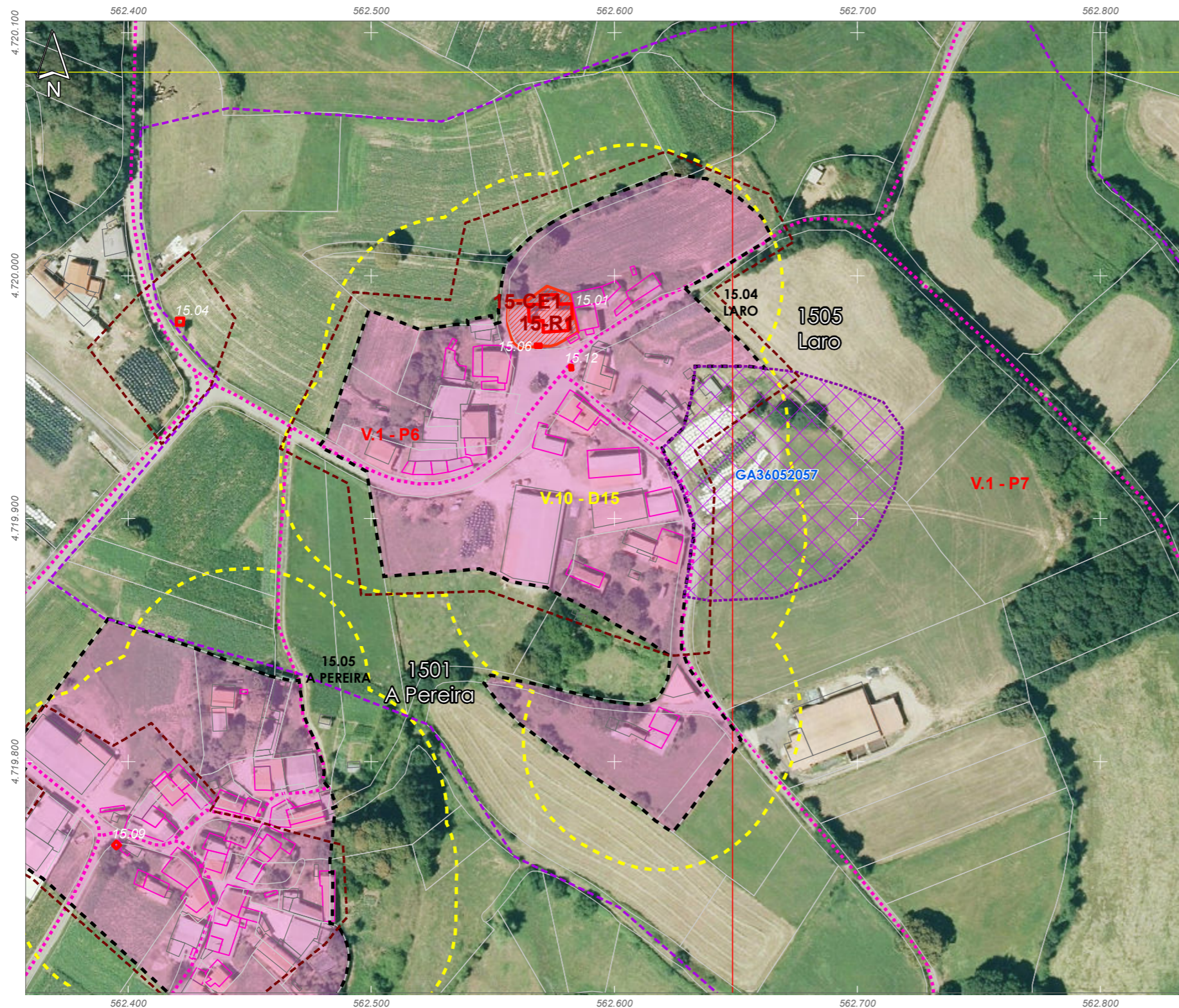
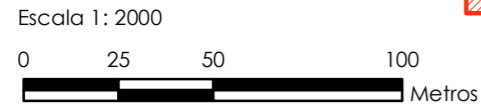

ETRS 1989 UTM Zona 29N
Proxección: Transversal Mercator
Latitude de orixe: 0,00
Unidade lineal: Metros

ANÁLISE DO MODELO DE ASENTAMENTO POBOACIONAL

Núcleo/Entidade de poboación:	O Souto	Ficha:
Parroquia:	Laro (San Salvador)	1506

Descrición:
Asentamento cuxa tipoloxía edificatoria é a base de construción de pedra, con volumes sinxelos, sin voos nin elementos decorativos. As cubertas tradicionais son de tella a dúas e catro augas

Poboación 2014 (Fonte INE):	8	Superficie media de parcela (catastral):	26.820,22 m ²
-----------------------------	---	--	--------------------------

EDIFICACIÓNS EXISTENTES	
Nº de vivendas (2014):	60
Residenciais recentes:	0
Residenciais tradicionais:	8

SERVIZOS EXISTENTES	
Rede de abastecemento de auga:	Rede municipal
Rede de saneamento:	Fosas sépticas
Rede eléctrica:	Unión Fenosa
Outros servizos:	

OBSERVACIÓNS

- Limite T.M. de Silleda
- Fonte: Cartografía oficial do IGN 1:25.000
- Limite parroquial
- Parcelario catastral
- Mosaicos de planos de ordenación
- Escala 1:1.000 - Núcleos urbanos
- Escala 1:2.000 - Núcleos rurais
- Escala 1:5.000 - Solo rústico
- Solo urbano
- Solo de núcleo rural
- Zona común
- Zona tradicional
- Edificacións
- Non tradicionais
- Tradicionais
- Zona de influencia de 50m das edif. trad.
- Dotacións e servizos existentes
- Zonas verdes / Esp. libres (Listado DOC I apartado 4.1.2.2)
- Equipamentos (Listado DOC I apartado 4.1.2.3)

- Infraestruturas de comunicacións**
- Estradas Autonomicas
- Estradas Deputacion
- Estradas Estatais
- Estradas Municipais
- AVE
- FF.CC.
- Sistema Ferroviario
- Patrimonio Cultural**
- Arquitectónico-etnográfico
- Contorno de protección
- Arqueolóxico
- CPX - Contorno protec. xacemento
- Camiño de Santiago
- Camiño Real

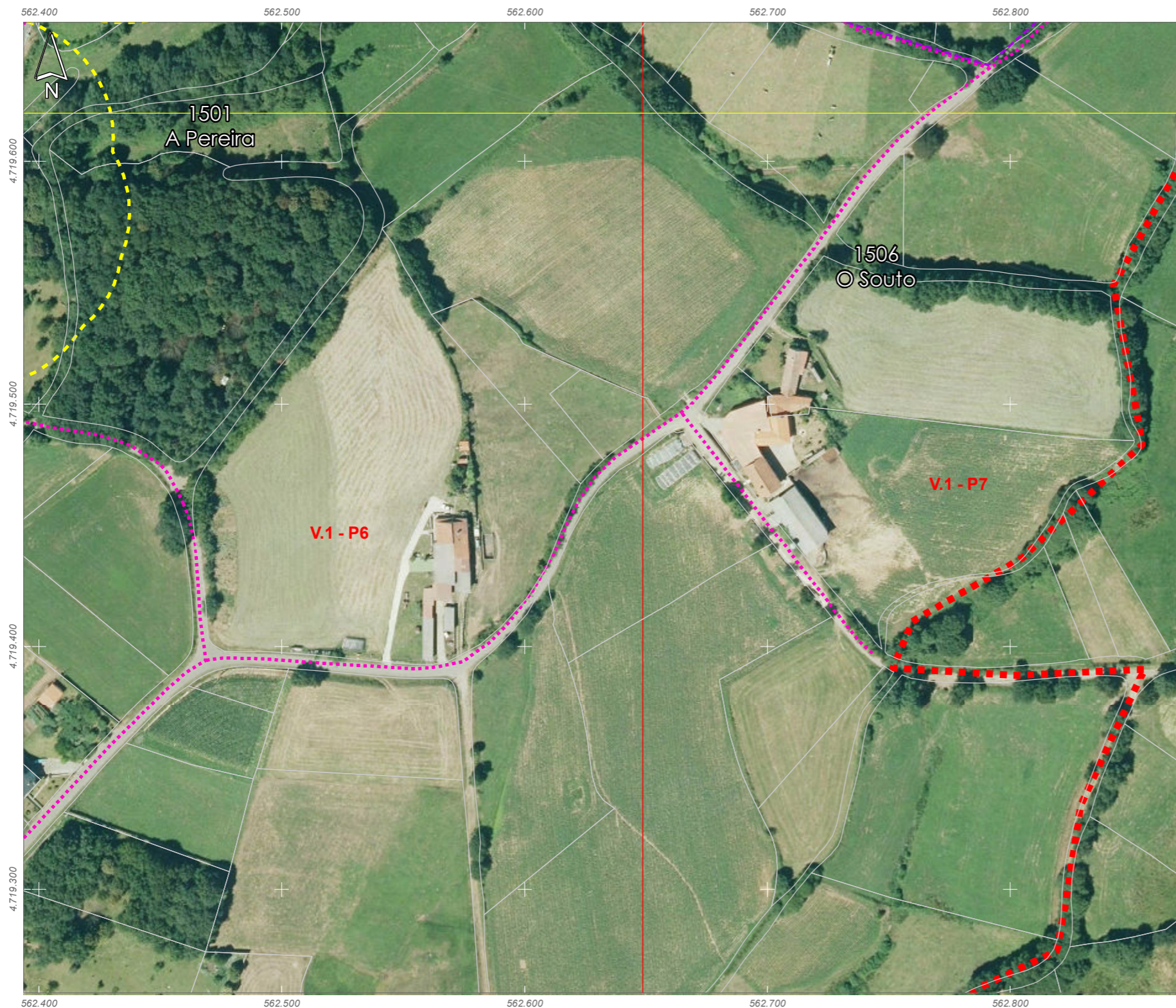
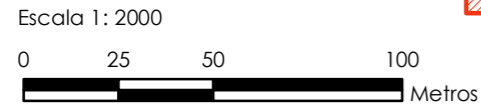

- 01: Abades (Santa María)
- 02: Ansemil (San Pedro)
- 03: Breixa (Santiago)
- 04: Carboeiro (Santa María)
- 05: O Castro (San Mamede)
- 06: Cervaña (San Salvador)
- 07: Chapa (San Cibrao)
- 08: Cira (Santa Baia)
- 09: Carlegada (Santa María)
- 10: Domelas (San Martiño)
- 11: Escuadro (San Salvador)
- 12: Fiestras (San Martiño)
- 13: Graba (San Miguel)
- 14: Lamela (San Miguel)
- 15: Laro (San Salvador)
- 16: Manduas (San Tirso)
- 17: Margaride (San Fiz)
- 18: Martixe (San Cristovo)
- 19: Moalide (San Mamede)
- 20: Negreiros (San Martiño)
- 21: Oleiros (San Miguel)
- 22: Parada (Santo Tomé)
- 23: Pazos (San Martiño)
- 24: Piñeiro (San Xiao)
- 25: Ponte (San Miguel)
- 26: Refoxos (San Paio)
- 27: Relias (San Martiño)
- 28: Saídres (San Xodán)
- 29: Siador (San Miguel)
- 30: Silleda (Santa Baia)

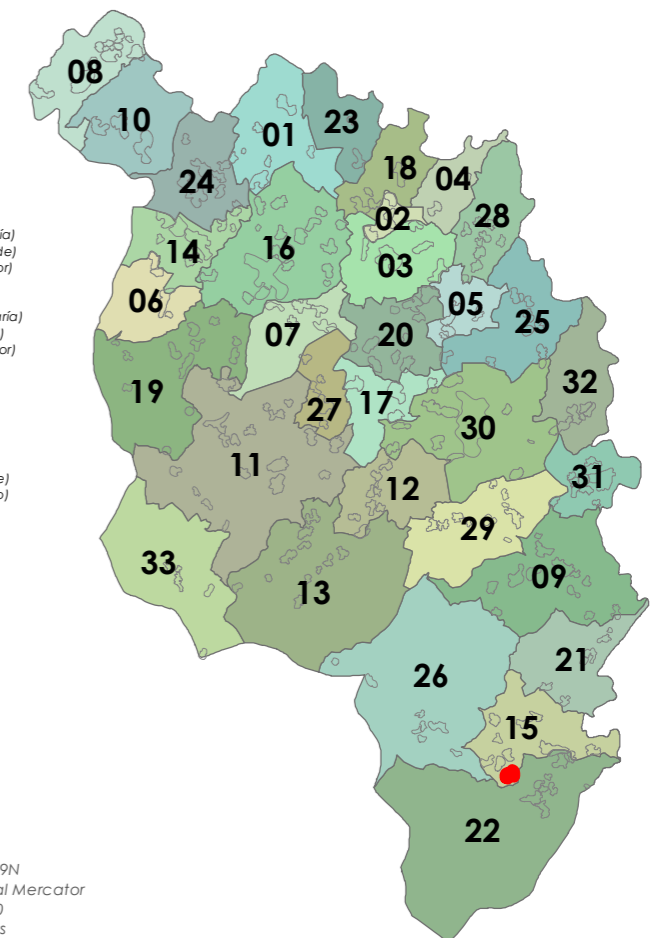

ETRS 1989 UTM Zona 29N
Proxección: Transversal Mercator
Latitude de orixe: 0,00
Unidade lineal: Metros

ANÁLISE DO MODELO DE ASENTAMENTO POBOACIONAL

Núcleo/Entidade de poboación:	Riobó	Ficha:
Parroquia:	Laro (San Salvador)	1507

Descrición:
Asentamento cuxa tipoloxía edificatoria é a base de construción de pedra, con volumes sinxelos, sin voos nin elementos decorativos. As cubertas tradicionais son de tella a dúas e catro augas

Poboación 2014 (Fonte INE):	4	Superficie media de parcela (catastral):	47.583,42 m ²
-----------------------------	---	--	--------------------------

EDIFICACIÓNS EXISTENTES	
Nº de vivendas (2014):	0
Residenciais recentes:	0
Residenciais tradicionais:	3

SERVIZOS EXISTENTES	
Rede de abastecemento de auga:	Rede municipal
Rede de saneamento:	Fosas sépticas
Rede eléctrica:	Unión Fenosa
Outros servizos:	

OBSERVACIÓNS

- Limite T.M. de Silleda
- Fonte: Cartografía oficial do IGN 1:25.000
- Limite parroquial
- Parcelario catastral
- Mosaicos de planos de ordenación
- Escala 1:1.000 - Núcleos urbanos
- Escala 1:2.000 - Núcleos rurais
- Escala 1:5.000 - Solo rústico
- Solo urbano
- Solo de núcleo rural
- Zona común
- Zona tradicional
- Edificacóns
- Non tradicionais
- Tradicionais
- Zona de influencia de 50m das edif. trad.
- Dotacións e servizos existentes
- Zonas verdes / Esp. libres (Listado DOC I apartado 4.1.2.2)
- Equipamentos (Listado DOC I apartado 4.1.2.3)

- Infraestruturas de comunicacións**
- Estradas Autonomicas
- Estradas Deputacion
- Estradas Estatais
- Estradas Municipais
- AVE
- FF.CC.
- Sistema Ferroviario
- Patrimonio Cultural**
- Arquitectónico-etnográfico
- Contorno de protección
- Arqueolóxico
- CPX - Contorno protec. xacemento
- Camiño de Santiago
- Camiño Real

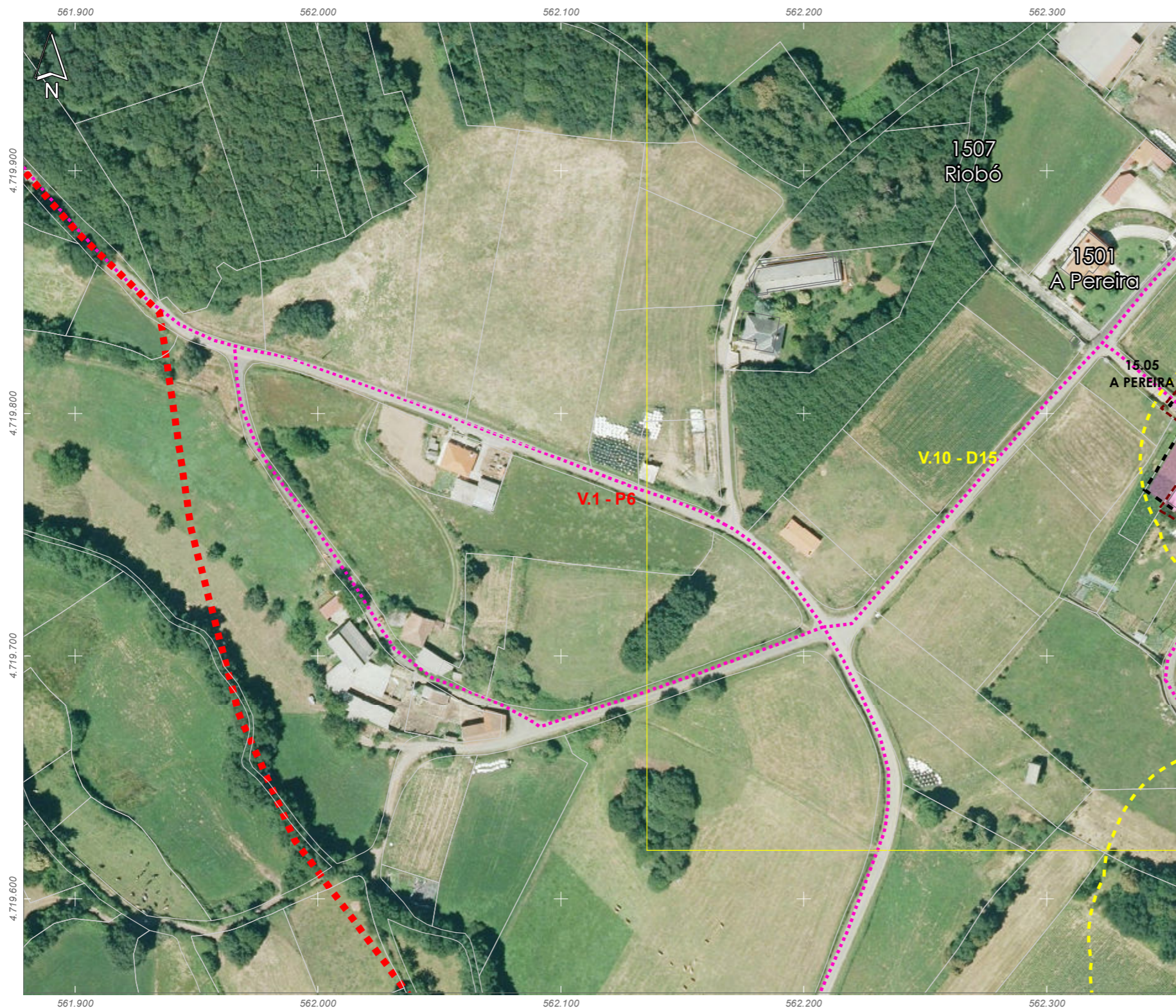
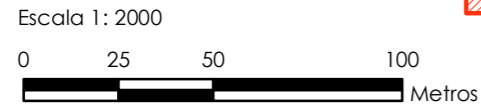

- 01: Abades (Santa María)
- 02: Ansemil (San Pedro)
- 03: Breixa (Santiago)
- 04: Carboeiro (Santa María)
- 05: O Castro (San Mamede)
- 06: Cervaña (San Salvador)
- 07: Chapa (San Cibrao)
- 08: Cira (Santa Baia)
- 09: Carlegada (Santa María)
- 10: Domelas (San Martiño)
- 11: Escuadra (San Salvador)
- 12: Fiestras (San Martiño)
- 13: Graba (San Miguel)
- 14: Lamela (San Miguel)
- 15: Laro (San Salvador)
- 16: Manduas (San Tirso)
- 17: Margaride (San Fiz)
- 18: Martixe (San Cristovo)
- 19: Moalde (San Mamede)
- 20: Negreiros (San Martiño)
- 21: Oleiros (San Miguel)
- 22: Parada (Santo Tomé)
- 23: Pazos (San Martiño)
- 24: Piñeiro (San Xiao)
- 25: Ponte (San Miguel)
- 26: Refoxos (San Paio)
- 27: Rellos (San Martiño)
- 28: Saídres (San Xodán)
- 29: Siador (San Miguel)
- 30: Silleda (Santa Baia)

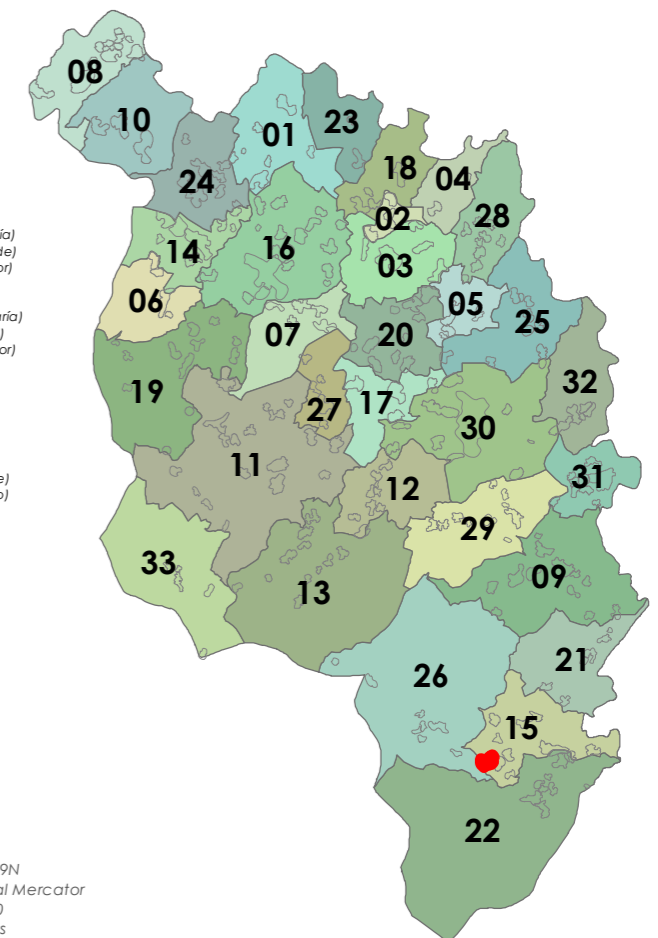

ETRS 1989 UTM Zona 29N
Proxección: Transversal Mercator
Latitude de orixe: 0,00
Unidade lineal: Metros

ANÁLISE DO MODELO DE ASENTAMENTO POBOACIONAL

Núcleo/Entidade de poboación:	San Martiño	Ficha:
Parroquia:	Laro (San Salvador)	1508

Descrición:
Asentamento cuxa tipoloxía edificatoria é a base de construción de pedra, con volumes sinxelos, sin voos nin elementos decorativos. As cubertas tradicionais son de tella a dúas e catro augas

Poboación 2014 (Fonte INE):	10	Superficie media de parcela (catastral):	27.850,57 m ²
-----------------------------	----	--	--------------------------

EDIFICACIÓNS EXISTENTES	
Nº de vivendas (2014):	0
Residenciais recentes:	0
Residenciais tradicionais:	3

SERVIZOS EXISTENTES	
Rede de abastecemento de auga:	Rede municipal
Rede de saneamento:	Fosas sépticas
Rede eléctrica:	Unión Fenosa
Outros servizos:	

OBSERVACIÓNS

- Limite T.M. de Silleda
- Fonte: Cartografía oficial do IGN 1:25.000
- Limite parroquial
- Parcelario catastral
- Mosaicos de planos de ordenación
- Escala 1:1.000 - Núcleos urbanos
- Escala 1:2.000 - Núcleos rurais
- Escala 1:5.000 - Solo rústico
- Solo urbano
- Solo de núcleo rural
- Zona común
- Zona tradicional
- Edificacións
- Non tradicionais
- Tradicionais
- Zona de influencia de 50m das edif. trad.
- Dotacións e servizos existentes
- Zonas verdes / Esp. libres (Listado DOC I apartado 4.1.2.2)
- Equipamentos (Listado DOC I apartado 4.1.2.3)

- Infraestruturas de comunicacións**
- Estradas Autonomicas
- Estradas Deputacion
- Estradas Estatais
- Estradas Municipais
- AVE
- FF.CC.
- Sistema Ferroviario
- Patrimonio Cultural**
- Arquitectónico-etnográfico
- Contorno de protección
- Arqueolóxico
- CPX - Contorno protec. xacemento
- Camiño de Santiago
- Camiño Real

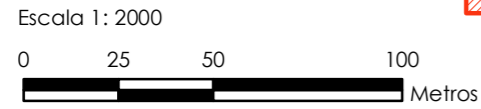

- 01: Abades (Santa María)
- 02: Ansemil (San Pedro)
- 03: Breixa (Santiago)
- 04: Carboeiro (Santa María)
- 05: O Castro (San Mamede)
- 06: Cervaña (San Salvador)
- 07: Chapa (San Cibrao)
- 08: Cira (Santa Baia)
- 09: Carlegada (Santa María)
- 10: Domelas (San Martiño)
- 11: Escuadro (San Salvador)
- 12: Fiestras (San Martiño)
- 13: Graba (San Miguel)
- 14: Lamela (San Miguel)
- 15: Laro (San Salvador)
- 16: Manduas (San Tirso)
- 17: Margaride (San Fiz)
- 18: Martixe (San Cristovo)
- 19: Moalide (San Mamede)
- 20: Negreiros (San Martiño)
- 21: Oleiros (San Miguel)
- 22: Parada (Santo Tomé)
- 23: Pazos (San Martiño)
- 24: Piñeiro (San Xiao)
- 25: Ponte (San Miguel)
- 26: Refoxos (San Paio)
- 27: Relias (San Martiño)
- 28: Saídres (San Xodán)
- 29: Siador (San Miguel)
- 30: Silleda (Santa Baia)

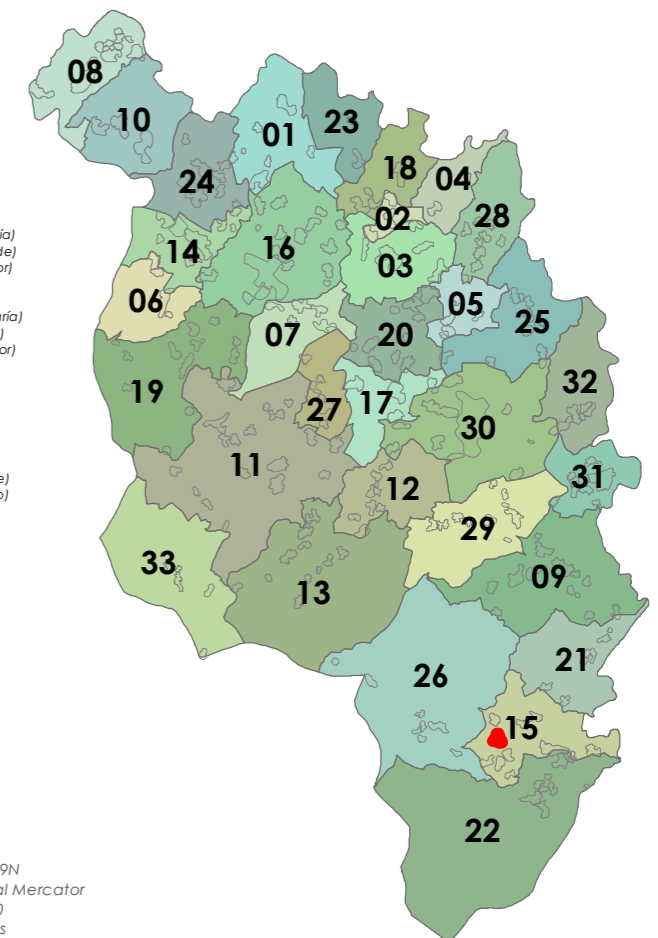

ETRS 1989 UTM Zona 29N
Proxección: Transversal Mercator
Latitude de orixe: 0,00
Unidade lineal: Metros



ANÁLISE DO MODELO DE ASENTAMENTO POBOACIONAL

Núcleo/Entidade de poboación:	Sante	Ficha:
Parroquia:	Laro (San Salvador)	1509

Descrición:
Asentamento cuxa tipoloxía edificatoria é a base de construción de pedra, con volumes sinxelos, sin voos nin elementos decorativos. As cubertas tradicionais son de tella a dúas e catro augas

Poboación 2014 (Fonte INE):	26	Superficie media de parcela (catastral):	53.394,26 m ²
-----------------------------	----	--	--------------------------

EDIFICACIÓNS EXISTENTES	
Nº de vivendas (2014):	-7,69
Residenciais recentes:	6
Residenciais tradicionais:	13

SERVIZOS EXISTENTES

Rede de abastecemento de auga:
Rede de saneamento: Fosas sépticas
Rede eléctrica: Unión Fenosa
Outros servizos:

OBSERVACIÓNS

Atópase en ZONA DE CONCENTRACIÓN PARCELARIA e debendo cumprir os indicadores marcados no artigo 347 da normativa do PXOM para a redacción dun PEONR

- Limite T.M. de Silleda
- Fonte: Cartografía oficial do IGN 1:25.000
- Limite parroquial
- Parcelario catastral
- Mosaicos de planos de ordenación
- Escala 1:1.000 - Núcleos urbanos
- Escala 1:2.000 - Núcleos rurais
- Escala 1:5.000 - Solo rústico
- Solo urbano
- Solo de núcleo rural
- Zona común
- Zona tradicional
- Edificacóns
- Non tradicionais
- Tradicionais
- Zona de influencia de 50m das edif. trad.
- Dotacións e servizos existentes
- Zonas verdes / Esp. libres (Listado DOC I apartado 4.1.2.2)
- Equipamentos (Listado DOC I apartado 4.1.2.3)

- Infraestruturas de comunicacións**
- Estradas Autonomicas
- Estradas Deputacion
- Estradas Estatais
- Estradas Municipais
- AVE
- FF.CC.
- Sistema Ferroviario
- Patrimonio Cultural**
- Arquitectónico-etnográfico
- Contorno de protección
- Arqueolóxico
- CPX - Contorno protec. xacemento
- Camiño de Santiago
- Camiño Real

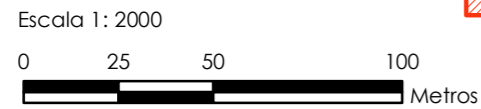

- 01: Abades (Santa María)
- 02: Ansemil (San Pedro)
- 03: Breixa (Santiago)
- 04: Carboeiro (Santa María)
- 05: O Castro (San Mamede)
- 06: Cervaña (San Salvador)
- 07: Chapa (San Cibrao)
- 08: Cira (Santa Baia)
- 09: Carlegada (Santa María)
- 10: Domelas (San Martiño)
- 11: Escuadro (San Salvador)
- 12: Fiestras (San Martiño)
- 13: Graba (San Miguel)
- 14: Lamela (San Miguel)
- 15: Laro (San Salvador)
- 16: Manduas (San Tirso)
- 17: Margaride (San Fiz)
- 18: Martixe (San Cristovo)
- 19: Moalde (San Mamede)
- 20: Negreiros (San Martiño)
- 21: Oleiros (San Miguel)
- 22: Parada (Santo Tomé)
- 23: Pazos (San Martiño)
- 24: Piñeiro (San Xico)
- 25: Ponte (San Miguel)
- 26: Refoxos (San Paio)
- 27: Relias (San Martiño)
- 28: Saídres (San Xodán)
- 29: Siador (San Miguel)
- 30: Silleda (Santa Baia)

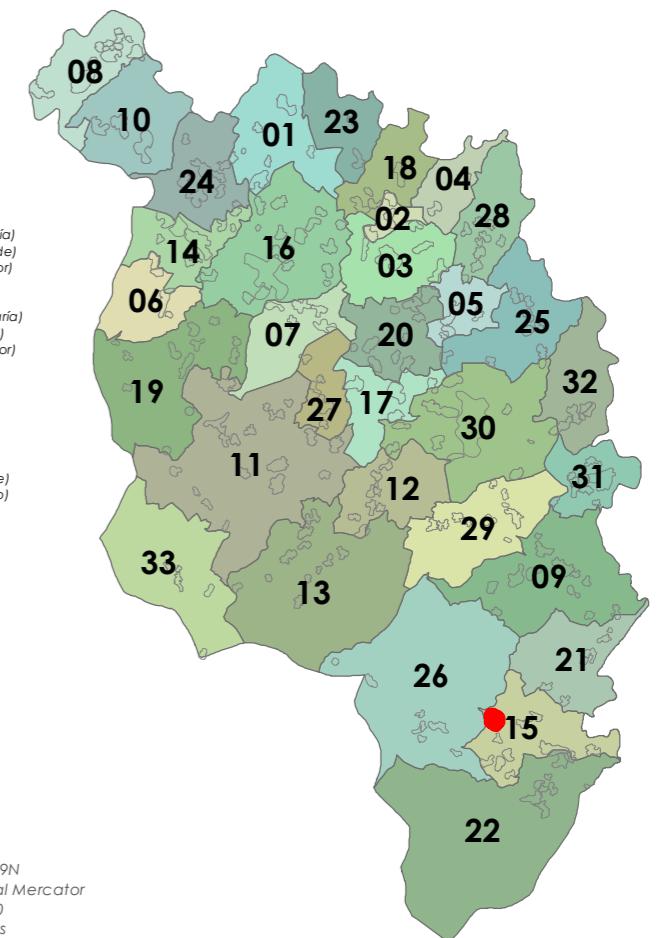

ETRS 1989 UTM Zona 29N
Proxección: Transversal Mercator
Latitude de orixe: 0,00
Unidade lineal: Metros



ANÁLISE DO MODELO DE ASENTAMENTO POBOACIONAL

Núcleo/Entidade de poboación:	O Pereiro	Ficha:
Parroquia:	Laro (San Salvador)	1510

Descrición:
Asentamento cuxa tipoloxía edificatoria é a base de construción de pedra, con volumes sinxelos, sin voos nin elementos decorativos. As cubertas tradicionais son de tella a dúas e catro augas

Poboación 2014 (Fonte INE):	21	Superficie media de parcela (catastral):	16.022,85 m ²
-----------------------------	----	--	--------------------------

EDIFICACIÓNS EXISTENTES	
Nº de vivendas (2014):	25
Residenciais recentes:	1
Residenciais tradicionais:	3
SERVIZOS EXISTENTES	
Rede de abastecemento de auga:	Rede municipal
Rede de saneamento:	Fosas sépticas
Rede eléctrica:	Unión Fenosa
Outros servizos:	

OBSERVACIÓNS
Atópase en ZONA DE CONCENTRACIÓN PARCELARIA e debendo cumprir os indicadores marcados no artigo 347 da normativa do PXOM para a redacción dun PEONR

- Limite T.M. de Silleda
- Fonte: Cartografía oficial do IGN 1:25.000
- Limite parroquial
- Parcelario catastral
- Mosaicos de planos de ordenación
- Escala 1:1.000 - Núcleos urbanos
- Escala 1:2.000 - Núcleos rurais
- Escala 1:5.000 - Solo rústico
- Solo urbano
- Solo de núcleo rural
- Zona común
- Zona tradicional
- Edificacóns
- Non tradicionais
- Tradicionais
- Zona de influencia de 50m das edif. trad.
- Dotacións e servizos existentes
- Zonas verdes / Esp. libres (Listado DOC I apartado 4.1.2.2)
- Equipamentos (Listado DOC I apartado 4.1.2.3)

- Infraestruturas de comunicacións**
- Estradas Autonomicas
- Estradas Deputacion
- Estradas Estatais
- Estradas Municipais
- AVE
- FF.CC.
- Sistema Ferroviario
- Patrimonio Cultural**
- Arquitectónico-etnográfico
- Contorno de protección
- Arqueolóxico
- CPX - Contorno protec. xacemento
- Camiño de Santiago
- Camiño Real

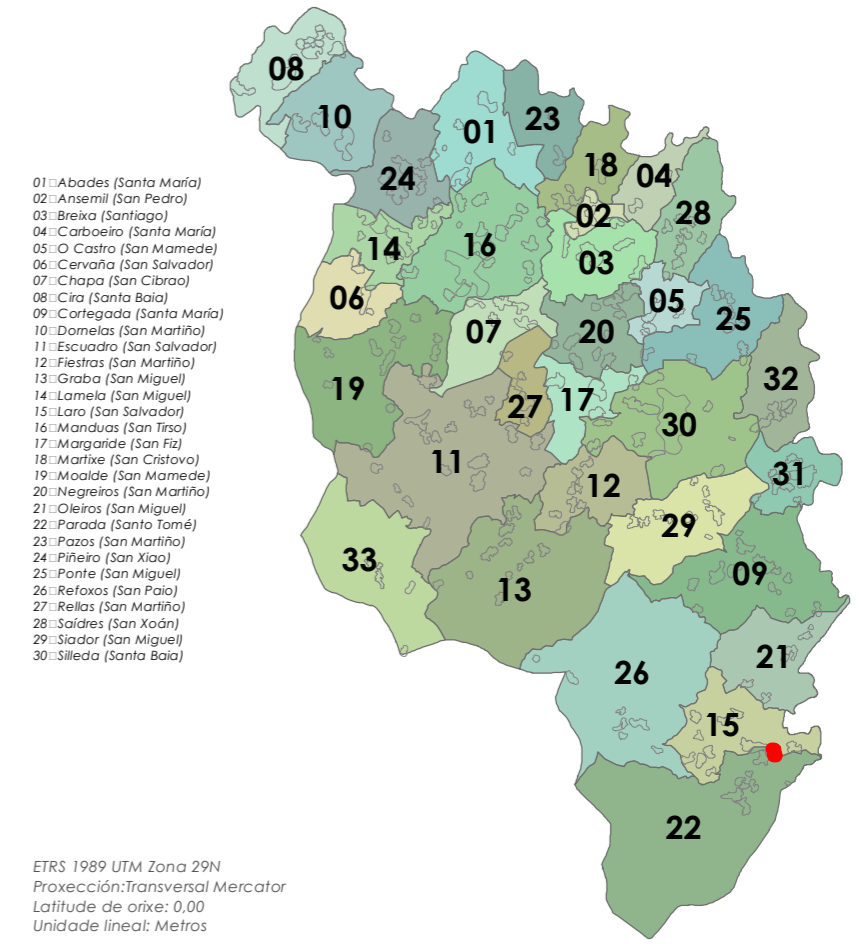
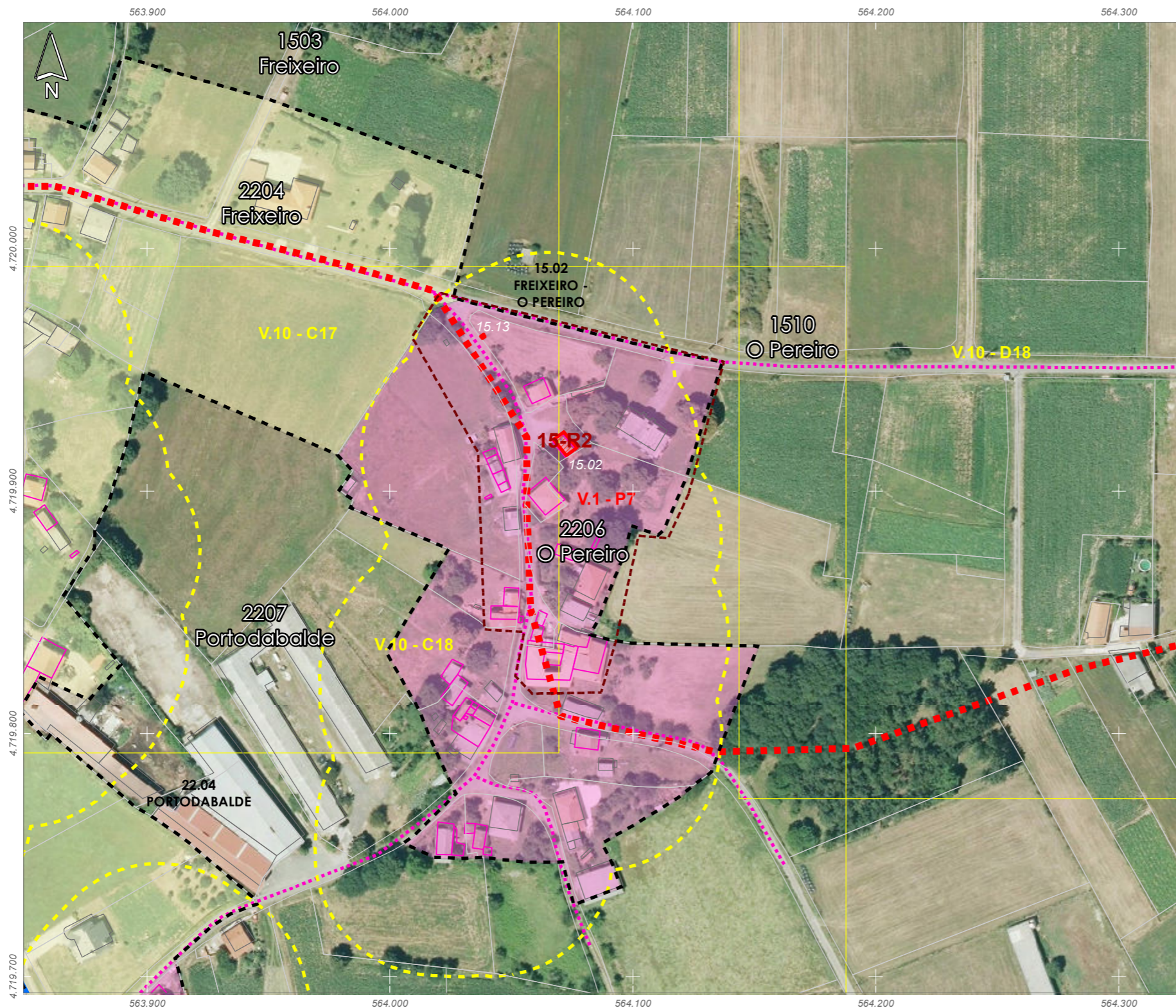
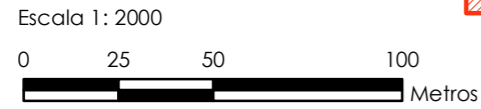

ETRS 1989 UTM Zona 29N
Proxección: Transversal Mercator
Latitude de orixe: 0,00
Unidade lineal: Metros

16. Manduas (San Tirso)



ANÁLISE DO MODELO DE ASENTAMENTO POBOACIONAL

Núcleo/Entidade de poboación:	O Souto	Ficha:
Parroquia:	Manduas (San Tirso)	1601

Descrición:
Asentamento cuxa tipoloxía edificatoria é a base de construción de pedra, con volumes sinxelos, sin voos nin elementos decorativos. As cubertas tradicionais son de tella a dúas e catro augas

Poboación 2014 (Fonte INE):	0	Superficie media de parcela (catastral):	65.951,96 m ²
-----------------------------	---	--	--------------------------

EDIFICACIÓNS EXISTENTES	
Nº de vivendas (2014):	60
Residenciais recentes:	5
Residenciais tradicionais:	11

SERVIZOS EXISTENTES	
Rede de abastecemento de auga:	
Rede de saneamento:	Fosas sépticas
Rede eléctrica:	Unión Fenosa
Outros servizos:	

OBSERVACIÓNS
Atópase en ZONA DE CONCENTRACIÓN PARCELARIA e debendo cumprir os indicadores marcados no artigo 347 da normativa do PXOM para a redacción dun PEONR

- Limite T.M. de Silleda
- Fonte: Cartografía oficial do IGN 1:25.000
- Limite parroquial
- Parcelario catastral
- Mosaicos de planos de ordenación
- Escala 1:1.000 - Núcleos urbanos
- Escala 1:2.000 - Núcleos rurais
- Escala 1:5.000 - Solo rústico
- Solo urbano
- Solo de núcleo rural
- Zona común
- Zona tradicional
- Edificacóns
- Non tradicionais
- Tradicionais
- Zona de influencia de 50m das edif. trad.
- Dotacións e servizos existentes
- Zonas verdes / Esp. libres (Listado DOC I apartado 4.1.2.2)
- Equipamentos (Listado DOC I apartado 4.1.2.3)

- Infraestruturas de comunicacións**
- Estradas Autonomicas
- Estradas Deputacion
- Estradas Estatais
- Estradas Municipais
- AVE
- FF.CC.
- Sistema Ferroviario
- Patrimonio Cultural**
- Arquitectónico-etnográfico
- Contorno de protección
- Arqueolóxico
- CPX - Contorno protec. xacemento
- Camión de Santiago
- Camión Real

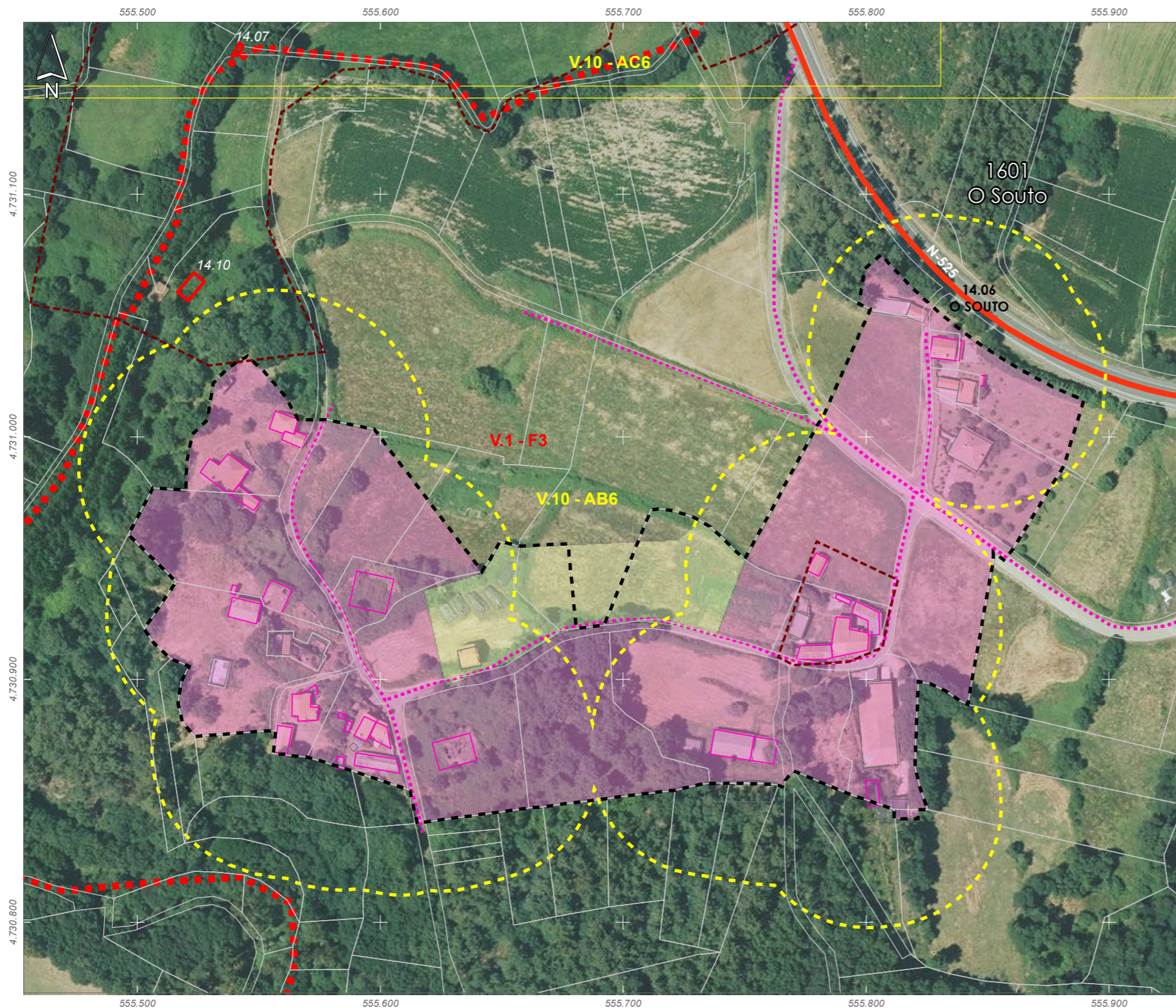
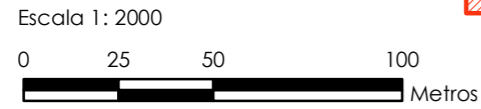

- 01: Abades (Santa María)
- 02: Ansemil (San Pedro)
- 03: Breixa (Santiago)
- 04: Carboeiro (Santa María)
- 05: O Castro (San Mamede)
- 06: Cervaña (San Salvador)
- 07: Chapa (San Cibrao)
- 08: Cira (Santa Baia)
- 09: Carlegada (Santa María)
- 10: Domelas (San Martiño)
- 11: Escuadro (San Salvador)
- 12: Fiestras (San Martiño)
- 13: Graba (San Miguel)
- 14: Lamela (San Miguel)
- 15: Laro (San Salvador)
- 16: Manduas (San Tirso)
- 17: Margaride (San Fiz)
- 18: Martixe (San Cristovo)
- 19: Moalde (San Mamede)
- 20: Negreiros (San Martiño)
- 21: Oleiros (San Miguel)
- 22: Parada (Santo Tomé)
- 23: Pazos (San Martiño)
- 24: Piñeiro (San Xiao)
- 25: Ponte (San Miguel)
- 26: Refoxos (San Paio)
- 27: Relias (San Martiño)
- 28: Saídres (San Xoán)
- 29: Siador (San Miguel)
- 30: Silleda (Santa Baia)

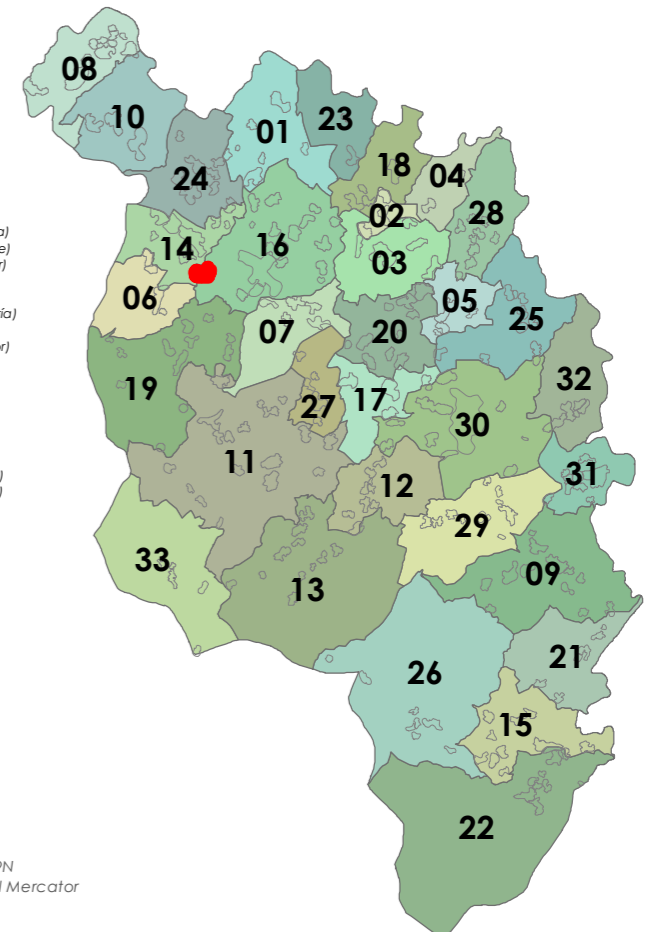

ETRS 1989 UTM Zona 29N
Proxección: Transversal Mercator
Latitude de orixe: 0,00
Unidade lineal: Metros



ANÁLISE DO MODELO DE ASENTAMENTO POBOACIONAL

Núcleo/Entidade de poboación:	A Bandeira	Ficha:
Parroquia:	Manduas (San Tirso)	1602

Descrición:
Asentamento cuxa tipoloxía edificatoria é a base de construción de pedra, con volumes sinxelos, sin voos nin elementos decorativos. As cubertas tradicionais son de tella a dúas e catro augas

Poboación 2014 (Fonte INE):	754	Superficie media de parcela (catastral):	472.611,42 m ²
-----------------------------	-----	--	---------------------------

EDIFICACIÓNS EXISTENTES	
Nº de vivendas (2014):	72,55
Residenciais recentes:	0
Residenciais tradicionais:	0

SERVIZOS EXISTENTES	
Rede de abastecemento de auga:	Rede municipal
Rede de saneamento:	Rede municipal
Rede eléctrica:	Unión Fenosa
Outros servizos:	

OBSERVACIÓNS

- Limite T.M. de Silleda
- Fonte: Cartografía oficial do IGN 1:25.000
- Limite parroquial
- Parcelario catastral
- Mosaicos de planos de ordenación
- Escala 1:1.000 - Núcleos urbanos
- Escala 1:2.000 - Núcleos rurais
- Escala 1:5.000 - Solo rústico
- Solo urbano
- Solo de núcleo rural
- Zona común
- Zona tradicional
- Edificacóns
- Non tradicionais
- Tradicionais
- Zona de influencia de 50m das edif. trad.
- Dotacións e servizos existentes
- Zonas verdes / Esp. libres (Listado DOC I apartado 4.1.2.2)
- Equipamentos (Listado DOC I apartado 4.1.2.3)

- Infraestruturas de comunicacións**
- Estradas Autonomicas
- Estradas Deputacion
- Estradas Estatais
- Estradas Municipais
- AVE
- FF.CC.
- Sistema Ferroviario
- Patrimonio Cultural**
- Arquitectónico-etnográfico
- Contorno de protección
- Arqueolóxico
- CPX - Contorno protec. xacemento
- Camiño de Santiago
- ☆☆☆ Camiño Real

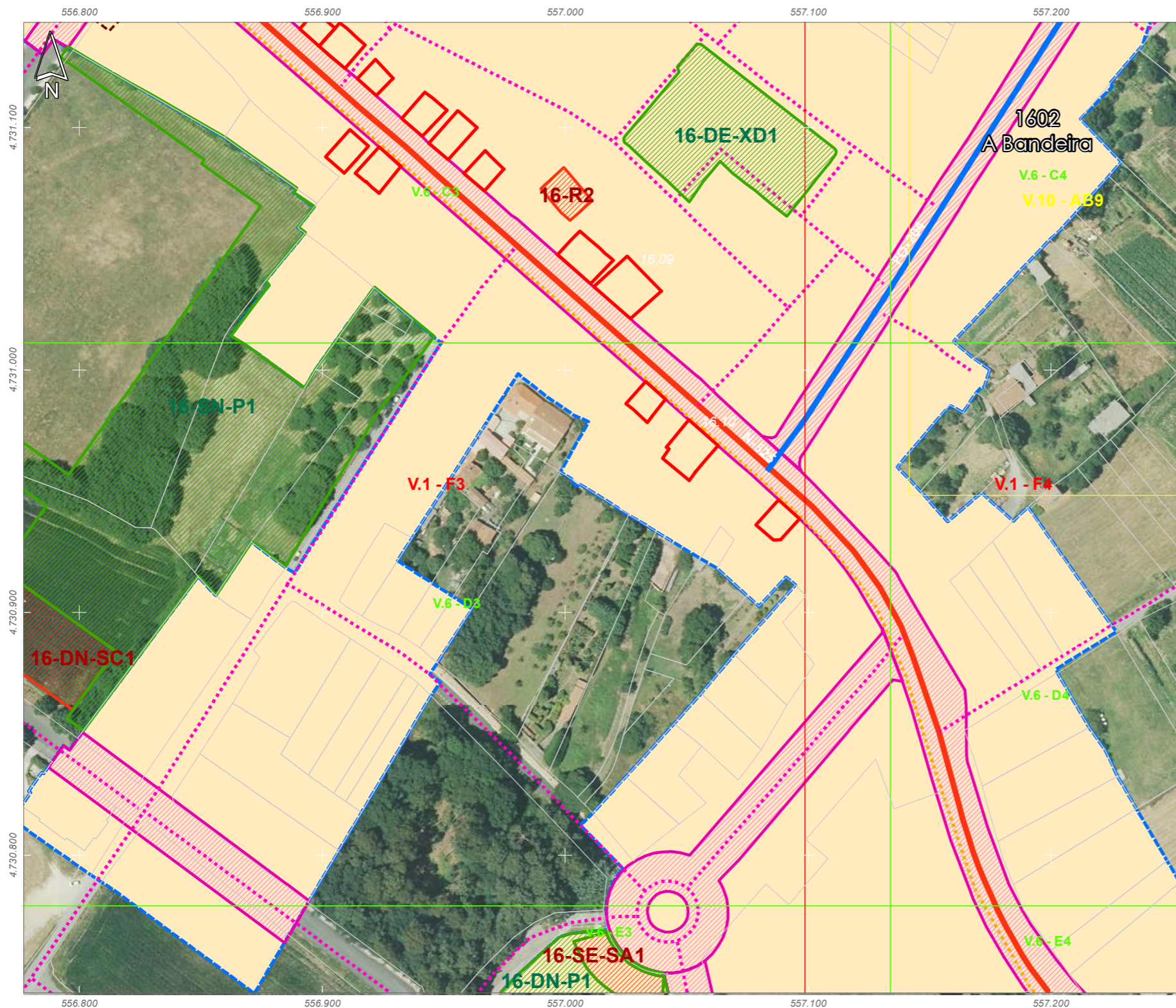
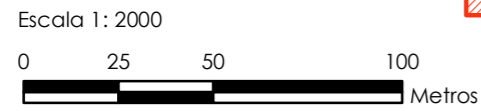

ETRS 1989 UTM Zona 29N
Proxección: Transversal Mercator
Latitude de orixe: 0,00
Unidade lineal: Metros

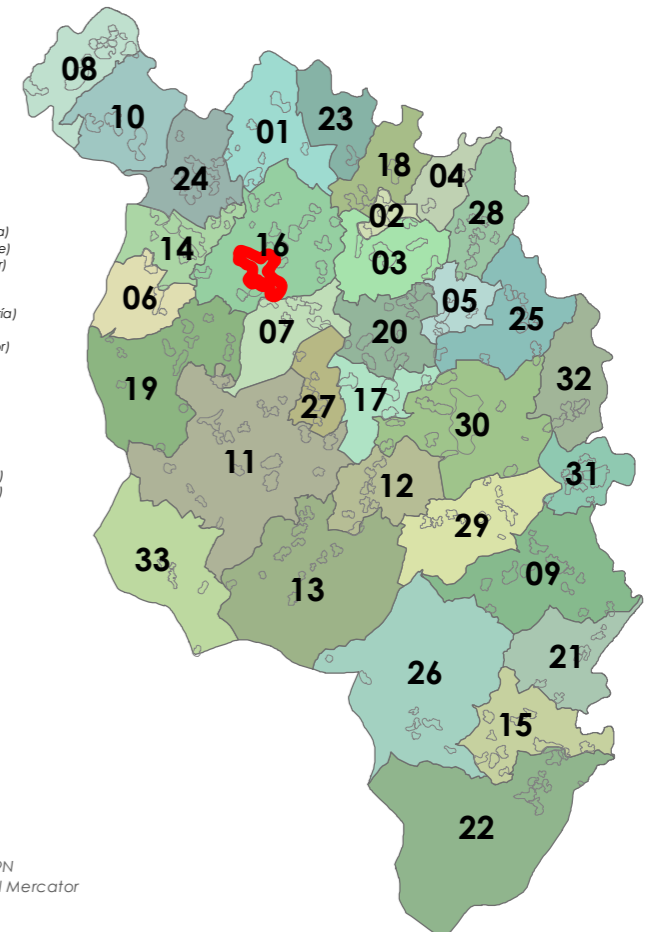



ANÁLISE DO MODELO DE ASENTAMENTO POBOACIONAL

Núcleo/Entidade de poboación:	A Devesa	Ficha:
Parroquia:	Manduas (San Tirso)	1603

Descrición:
Asentamento cuxa tipoloxía edificatoria é a base de construción de pedra, con volumes sinxelos, sin voos nin elementos decorativos. As cubertas tradicionais son de tella a dúas e catro augas

Poboación 2014 (Fonte INE):	34	Superficie media de parcela (catastral):	70.310,43 m ²
-----------------------------	----	--	--------------------------

EDIFICACIÓNS EXISTENTES	
Nº de vivendas (2014):	-8,33
Residenciais recentes:	0
Residenciais tradicionais:	11

SERVIZOS EXISTENTES	
Rede de abastecemento de auga:	Rede municipal
Rede de saneamento:	Rede municipal
Rede eléctrica:	Unión Fenosa
Outros servizos:	

OBSERVACIÓNS

- Limite T.M. de Silleda
- Fonte: Cartografía oficial do IGN 1:25.000
- Limite parroquial
- Parcelario catastral
- Mosaicos de planos de ordenación
- Escala 1:1.000 - Núcleos urbanos
- Escala 1:2.000 - Núcleos rurais
- Escala 1:5.000 - Solo rústico
- Solo urbano
- Solo de núcleo rural
- Zona común
- Zona tradicional
- Edificacións
- Non tradicionais
- Tradicionais
- Zona de influencia de 50m das edif. trad.
- Dotacións e servizos existentes
- Zonas verdes / Esp. libres (Listado DOC I apartado 4.1.2.2)
- Equipamentos (Listado DOC I apartado 4.1.2.3)

- Infraestruturas de comunicacións**
- Estradas Autonomicas
- Estradas Deputacion
- Estradas Estatais
- Estradas Municipais
- AVE
- FF.CC.
- Sistema Ferroviario
- Patrimonio Cultural**
- Arquitectónico-etnográfico
- Contorno de protección
- Arqueolóxico
- CPX - Contorno protec. xacemento
- Camiño de Santiago
- Camiño Real

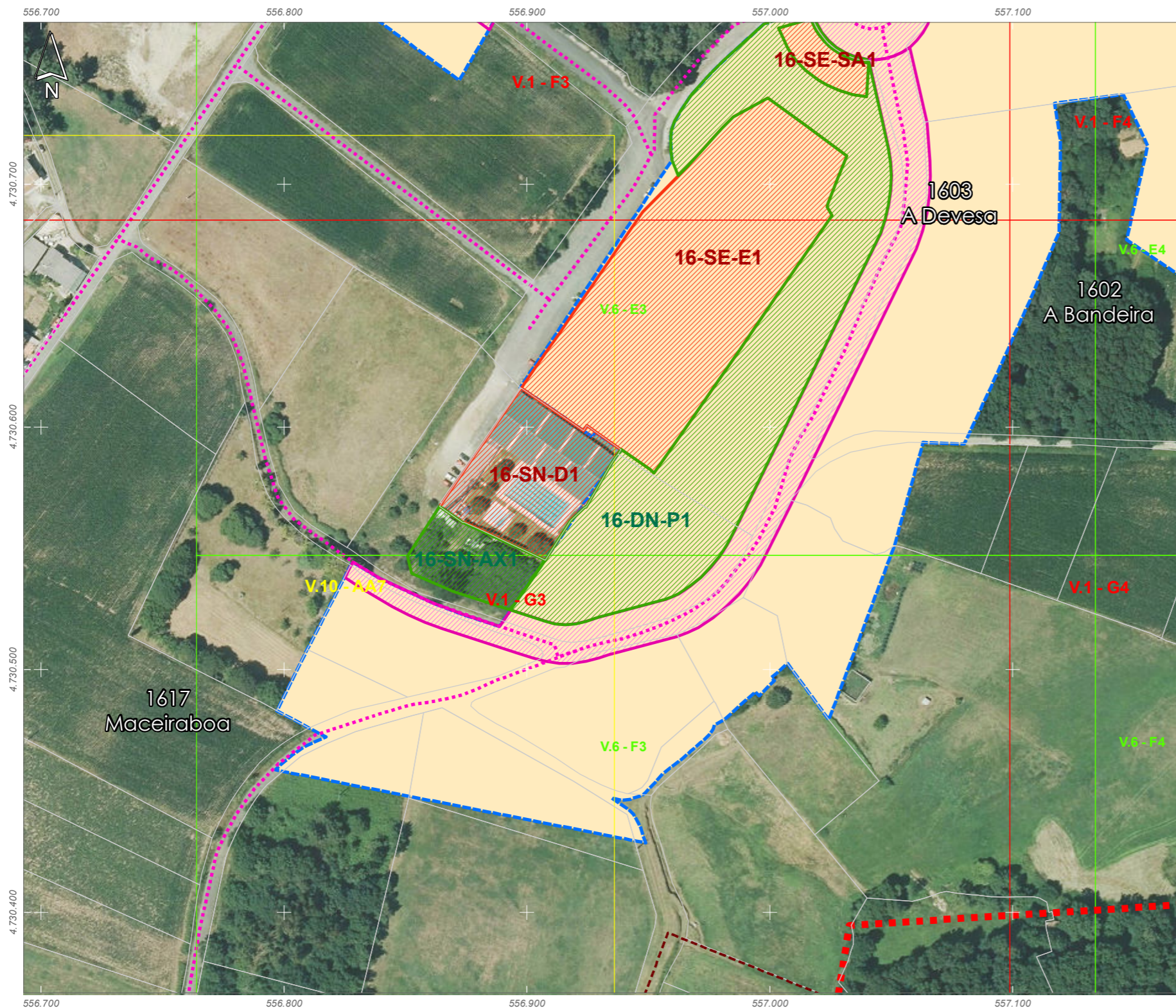
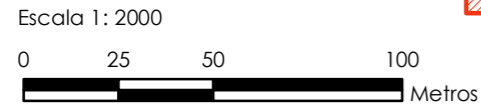

- 01: Abades (Santa María)
- 02: Ansemil (San Pedro)
- 03: Breixa (Santiago)
- 04: Carboeiro (Santa María)
- 05: O Castro (San Mamede)
- 06: Cervaña (San Salvador)
- 07: Chapa (San Cibrao)
- 08: Cira (Santa Baia)
- 09: Carlegada (Santa María)
- 10: Domelas (San Martiño)
- 11: Escuadro (San Salvador)
- 12: Fiestras (San Martiño)
- 13: Graba (San Miguel)
- 14: Lamela (San Miguel)
- 15: Laro (San Salvador)
- 16: Manduas (San Tirso)
- 17: Margaride (San Fiz)
- 18: Martixe (San Cristovo)
- 19: Moalde (San Mamede)
- 20: Negreiros (San Martiño)
- 21: Oleiros (San Miguel)
- 22: Parada (Santo Tomé)
- 23: Pazos (San Martiño)
- 24: Piñeiro (San Xiao)
- 25: Ponte (San Miguel)
- 26: Refoxos (San Paio)
- 27: Relias (San Martiño)
- 28: Saídres (San Xodán)
- 29: Siador (San Miguel)
- 30: Silleda (Santa Baia)

ETRS 1989 UTM Zona 29N
Proxección: Transversal Mercator
Latitude de orixe: 0,00
Unidade lineal: Metros

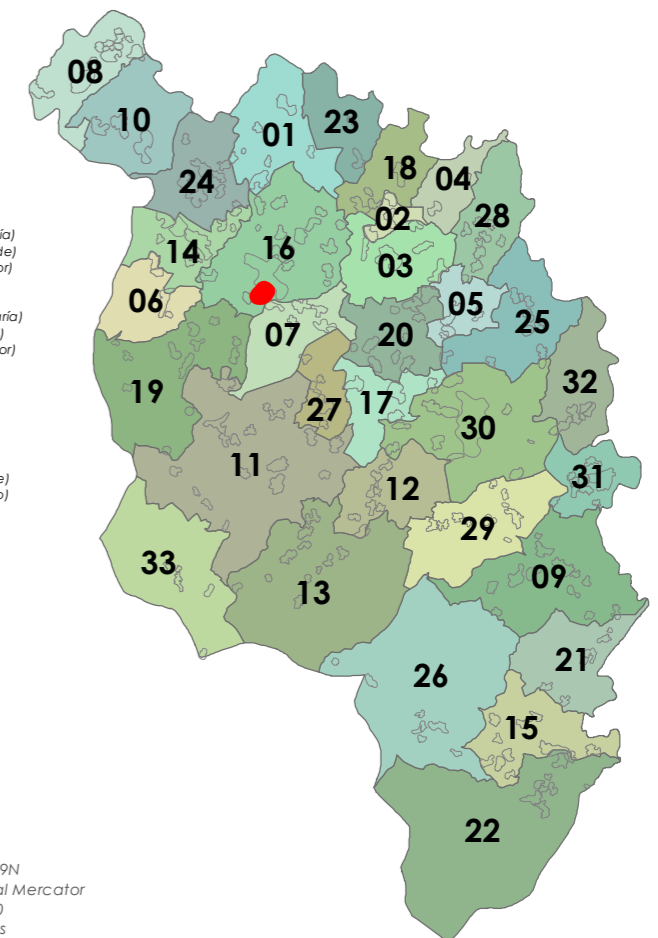



ANÁLISE DO MODELO DE ASENTAMENTO POBOACIONAL

Núcleo/Entidade de poboación:	A Moa	Ficha:
Parroquia:	Manduas (San Tirso)	1604

Descrición:
Asentamento cuxa tipoloxía edificatoria é a base de construción de pedra, con volumes sinxelos, sin voos nin elementos decorativos. As cubertas tradicionais son de tella a dúas e catro augas

Poboación 2014 (Fonte INE):	16	Superficie media de parcela (catastral):	149.786,14 m ²
-----------------------------	----	--	---------------------------

EDIFICACIÓNS EXISTENTES	
Nº de vivendas (2014):	0
Residenciais recentes:	20
Residenciais tradicionais:	6

SERVIZOS EXISTENTES	
Rede de abastecemento de auga:	Rede municipal
Rede de saneamento:	Rede municipal
Rede eléctrica:	Unión Fenosa
Outros servizos:	

OBSERVACIÓNS
Atópase en ZONA DE CONCENTRACIÓN PARCELARIA e debendo cumprir os indicadores marcados no artigo 347 da normativa do PXOM para a redacción dun PEONR

- Limite T.M. de Silleda
- Fonte: Cartografía oficial do IGN 1:25.000
- Limite parroquial
- Parcelario catastral
- Mosaicos de planos de ordenación
- Escala 1:1.000 - Núcleos urbanos
- Escala 1:2.000 - Núcleos rurais
- Escala 1:5.000 - Solo rústico
- Solo urbano
- Solo de núcleo rural
- Zona común
- Zona tradicional
- Edificacións
- Non tradicionais
- Tradicionais
- Zona de influencia de 50m das edif. trad.
- Dotacións e servizos existentes
- Zonas verdes / Esp. libres (Listado DOC I apartado 4.1.2.2)
- Equipamentos (Listado DOC I apartado 4.1.2.3)

- Infraestruturas de comunicacións**
- Estradas Autonomicas
- Estradas Deputacion
- Estradas Estatais
- Estradas Municipais
- AVE
- FF.CC.
- Sistema Ferroviario
- Patrimonio Cultural**
- Arquitectónico-etnográfico
- Contorno de protección
- Arqueolóxico
- CPX - Contorno protec. xacemento
- Camiño de Santiago
- Camiño Real

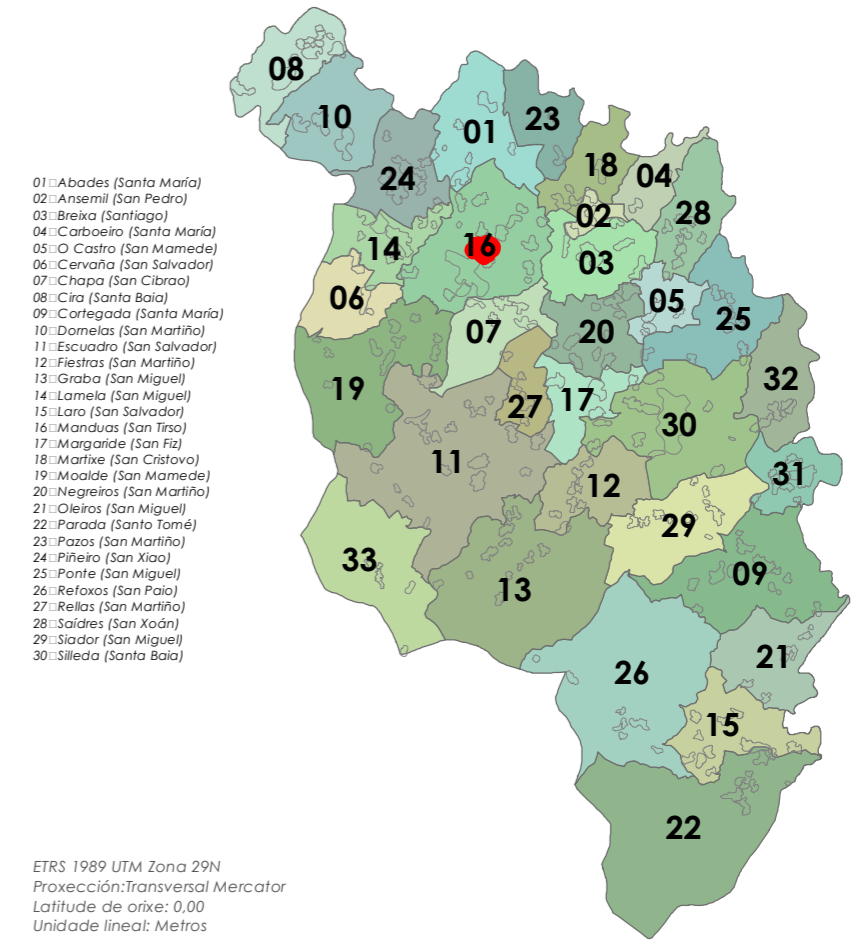
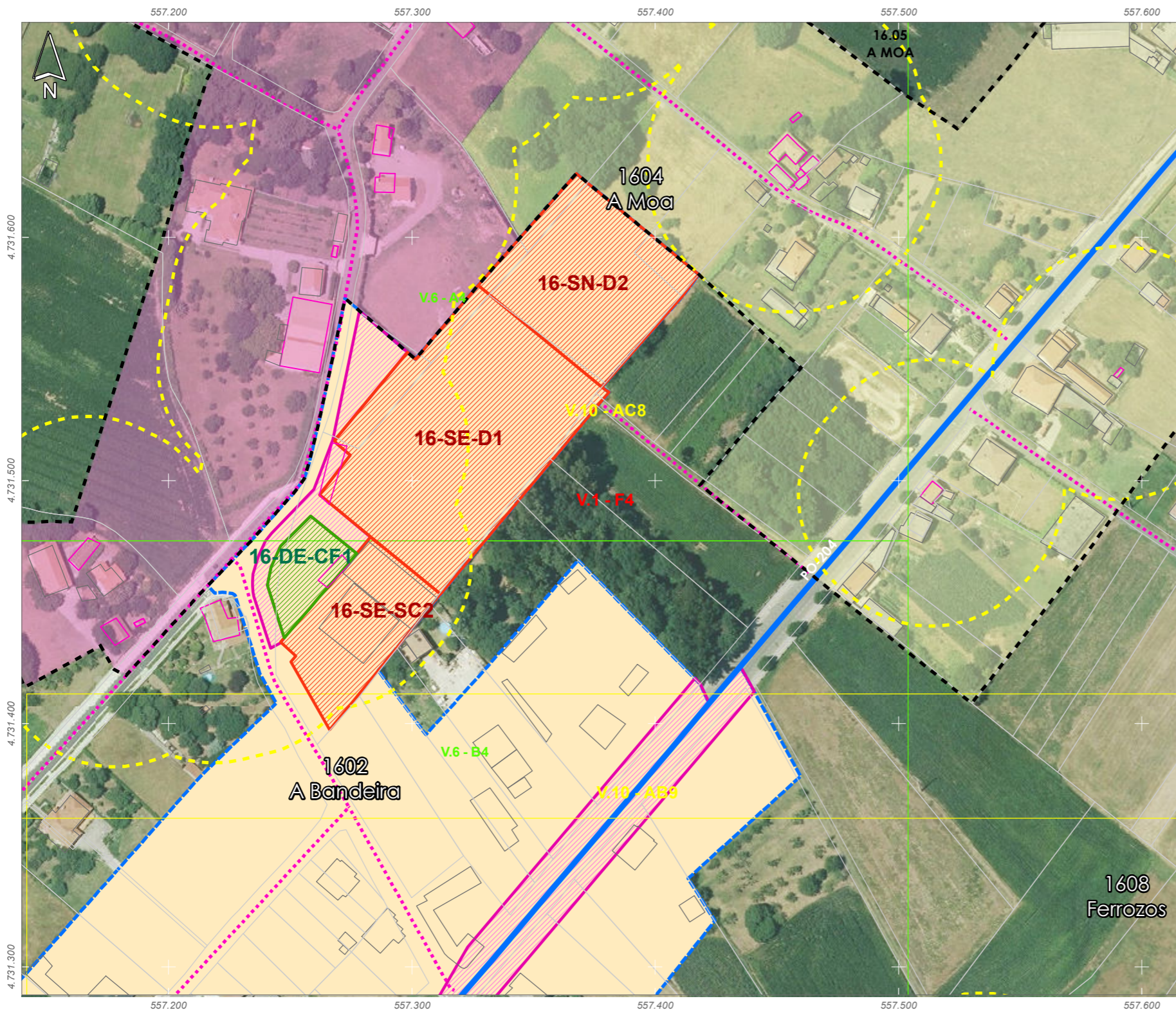
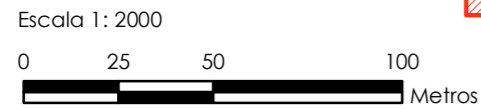

ETRS 1989 UTM Zona 29N
Proxección: Transversal Mercator
Latitude de orixe: 0,00
Unidade lineal: Metros



ANÁLISE DO MODELO DE ASENTAMENTO POBOACIONAL

Núcleo/Entidade de poboación:	Andamollo	Ficha:
Parroquia:	Manduas (San Tirso)	1605

Descrición:
Asentamento cuxa tipoloxía edificatoria é a base de construción de pedra, con volumes sinxelos, sin voos nin elementos decorativos. As cubertas tradicionais son de tella a dúas e catro augas

Poboación 2014 (Fonte INE):	23	Superficie media de parcela (catastral):	59.971,87 m ²
-----------------------------	----	--	--------------------------

EDIFICACIÓNS EXISTENTES	
Nº de vivendas (2014):	30,77
Residenciais recentes:	5
Residenciais tradicionais:	9

SERVIZOS EXISTENTES	
Rede de abastecemento de auga:	
Rede de saneamento:	Fosas sépticas
Rede eléctrica:	Unión Fenosa
Outros servizos:	

OBSERVACIÓNS
Atópase en ZONA DE CONCENTRACIÓN PARCELARIA e debendo cumprir os indicadores marcados no artigo 347 da normativa do PXOM para a redacción dun PEONR

- Limite T.M. de Silleda
- Fonte: Cartografía oficial do IGN 1:25.000
- Limite parroquial
- Parcelario catastral
- Mosaicos de planos de ordenación
- Escala 1:1.000 - Núcleos urbanos
- Escala 1:2.000 - Núcleos rurais
- Escala 1:5.000 - Solo rústico
- Solo urbano
- Solo de núcleo rural
- Zona común
- Zona tradicional
- Edificacións
- Non tradicionais
- Tradicionais
- Zona de influencia de 50m das edif. trad.
- Dotacións e servizos existentes
- Zonas verdes / Esp. libres (Listado DOC I apartado 4.1.2.2)
- Equipamentos (Listado DOC I apartado 4.1.2.3)

- Infraestruturas de comunicacións**
- Estradas Autonomicas
- Estradas Deputacion
- Estradas Estatais
- Estradas Municipais
- AVE
- FF.CC.
- Sistema Ferroviario
- Patrimonio Cultural**
- Arquitectónico-etnográfico
- Contorno de protección
- Arqueolóxico
- CPX - Contorno protec. xacemento
- Camiño de Santiago
- Camiño Real

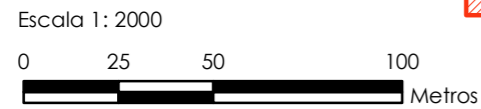

- 01: Abades (Santa María)
- 02: Ansemil (San Pedro)
- 03: Breixa (Santiago)
- 04: Carboeiro (Santa María)
- 05: O Castro (San Mamede)
- 06: Cervaña (San Salvador)
- 07: Chapa (San Cibrao)
- 08: Cira (Santa Baia)
- 09: Carlegada (Santa María)
- 10: Domelas (San Martiño)
- 11: Escuadro (San Salvador)
- 12: Fiestras (San Martiño)
- 13: Graba (San Miguel)
- 14: Lamela (San Miguel)
- 15: Laro (San Salvador)
- 16: Manduas (San Tirso)
- 17: Margaride (San Fiz)
- 18: Martixe (San Cristovo)
- 19: Moalde (San Mamede)
- 20: Negreiros (San Martiño)
- 21: Oleiros (San Miguel)
- 22: Parada (Santo Tomé)
- 23: Pazos (San Martiño)
- 24: Piñeiro (San Xiao)
- 25: Ponte (San Miguel)
- 26: Refoxos (San Paio)
- 27: Relias (San Martiño)
- 28: Saídres (San Xodán)
- 29: Siador (San Miguel)
- 30: Silleda (Santa Baia)

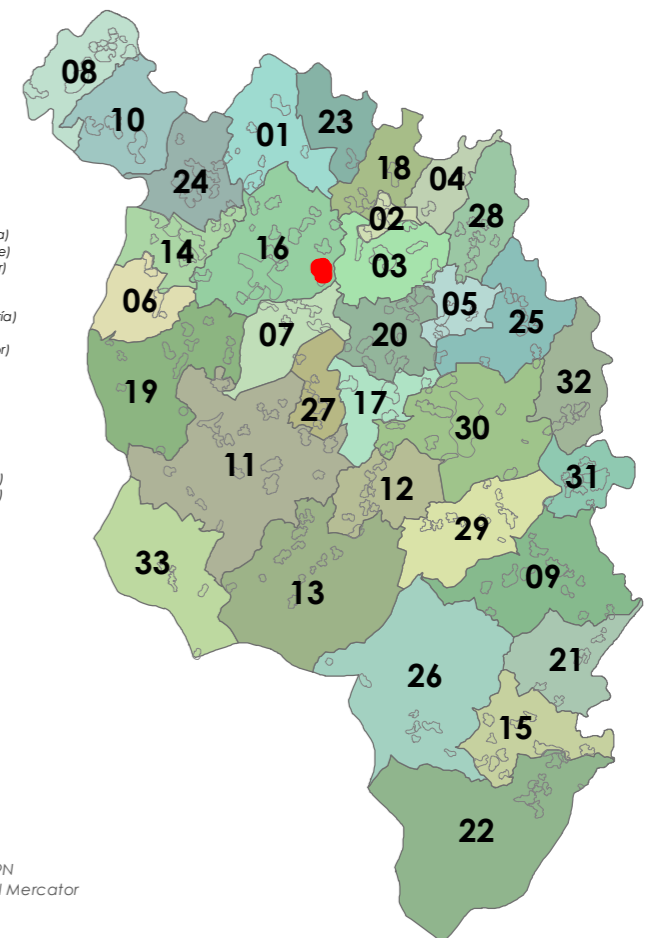

ETRS 1989 UTM Zona 29N
Proxección: Transversal Mercator
Latitude de orixe: 0,00
Unidade lineal: Metros



ANÁLISE DO MODELO DE ASENTAMENTO POBOACIONAL

Núcleo/Entidade de poboación:	Bravil	Ficha:
Parroquia:	Manduas (San Tirso)	1606

Descrición:
Asentamento cuxa tipoloxía edificatoria é a base de construción de pedra, con volumes sinxelos, sin voos nin elementos decorativos. As cubertas tradicionais son de tella a dúas e catro augas

Poboación 2014 (Fonte INE):	9	Superficie media de parcela (catastral):	68.266,45 m ²
-----------------------------	---	--	--------------------------

EDIFICACIÓNS EXISTENTES	
Nº de vivendas (2014):	-50
Residenciais recentes:	2
Residenciais tradicionais:	8

SERVIZOS EXISTENTES	
Rede de abastecemento de auga:	
Rede de saneamento:	Fosas sépticas
Rede eléctrica:	Unión Fenosa
Outros servizos:	

OBSERVACIÓNS
Atópase en ZONA DE CONCENTRACIÓN PARCELARIA e debendo cumprir os indicadores marcados no artigo 347 da normativa do PXOM para a redacción dun PEONR

- Limite T.M. de Silleda
- Fonte: Cartografía oficial do IGN 1:25.000
- Limite parroquial
- Parcelario catastral
- Mosaicos de planos de ordenación
 - Escala 1:1.000 - Núcleos urbanos
 - Escala 1:2.000 - Núcleos rurais
 - Escala 1:5.000 - Solo rústico
- Solo urbano
- Solo de núcleo rural
- Zona común
- Zona tradicional
- Edificacións
 - Non tradicionais
 - Tradicionais
- Zona de influencia de 50m das edif. trad.
- Dotacións e servizos existentes
 - Zonas verdes / Esp. libres (Listado DOC I apartado 4.1.2.2)
 - Equipamentos (Listado DOC I apartado 4.1.2.3)

- Infraestruturas de comunicacións**
 - Estradas Autonomicas
 - Estradas Deputacion
 - Estradas Estatais
 - Estradas Municipais
 - AVE
 - FF.CC.
 - Sistema Ferroviario
- Patrimonio Cultural**
 - Arquitectónico-etnográfico
 - Contorno de protección
 - Arqueolóxico
 - CPX - Contorno protec. xacemento
 - Camiño de Santiago
 - Camiño Real

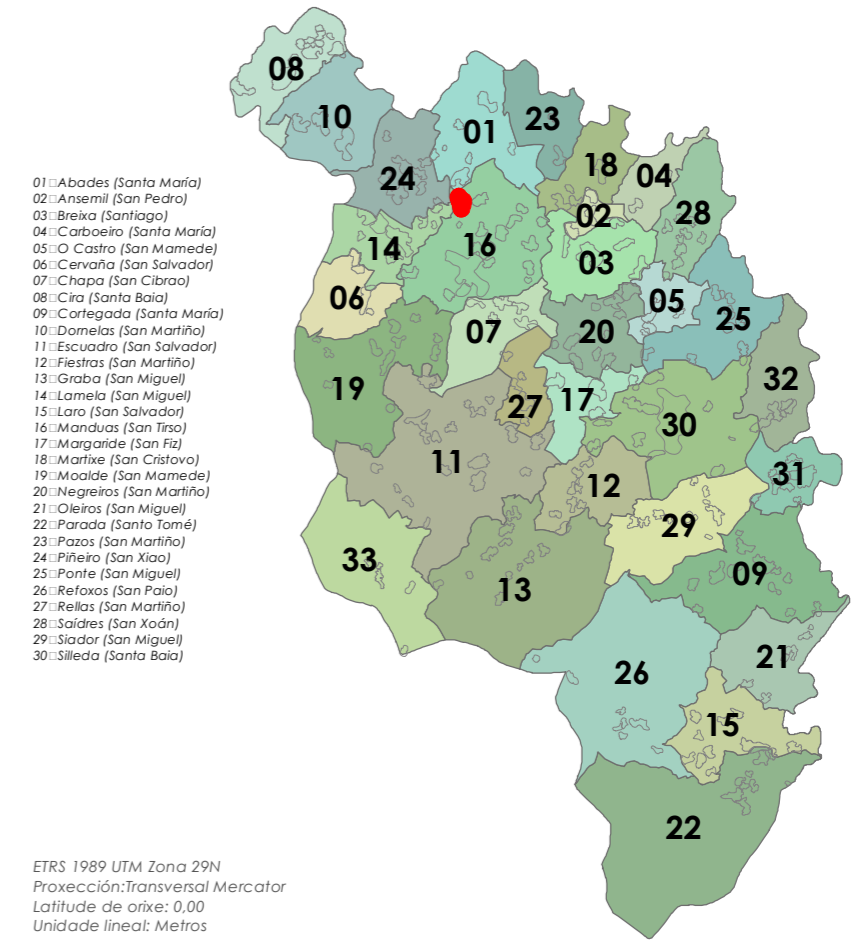
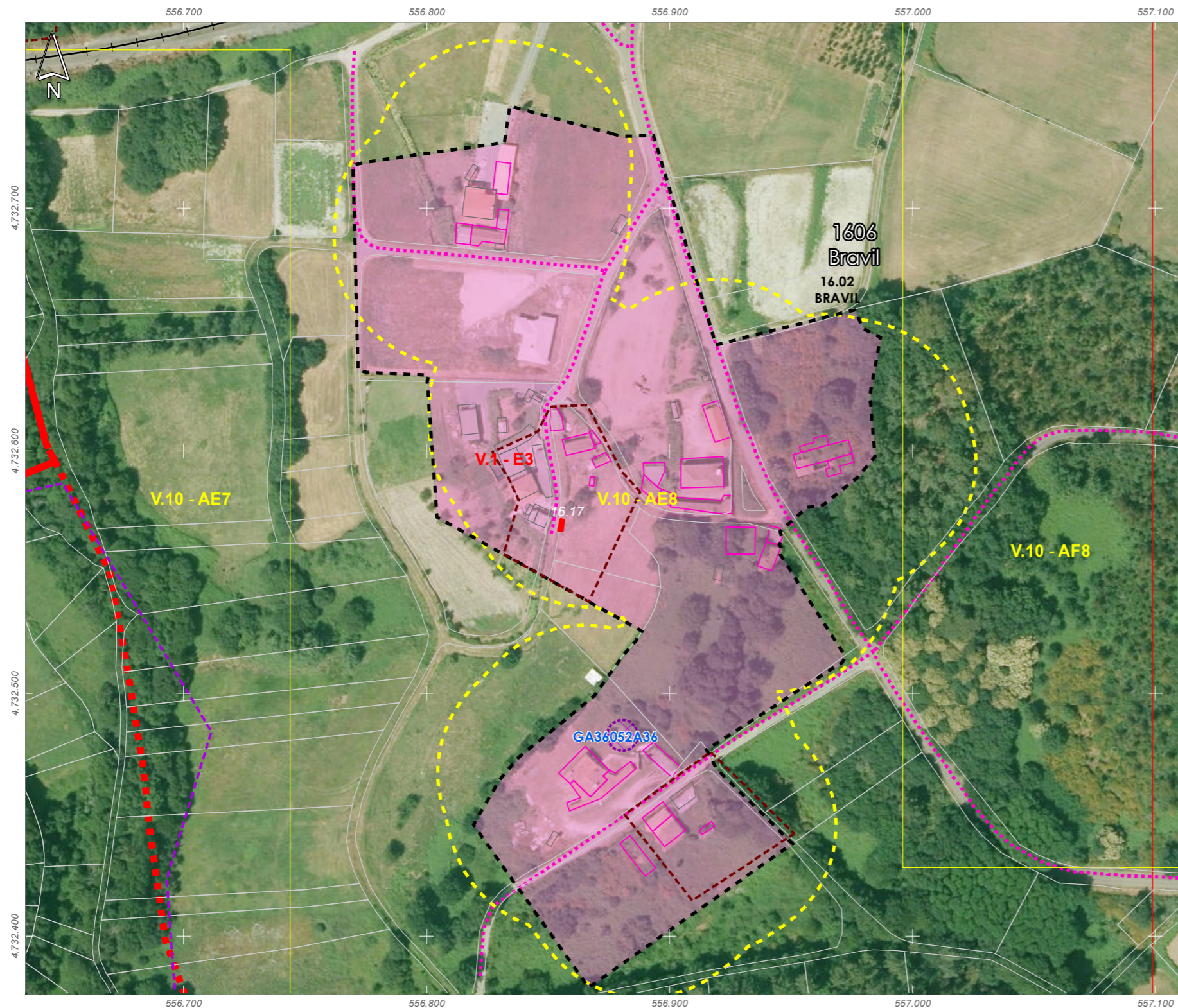
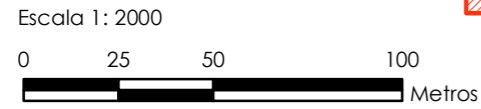

ETRS 1989 UTM Zona 29N
Proxección: Transversal Mercator
Latitude de orixe: 0,00
Unidade lineal: Metros

ANÁLISE DO MODELO DE ASENTAMENTO POBOACIONAL

Núcleo/Entidade de poboación:	Crestelle	Ficha:
Parroquia:	Manduas (San Tirso)	1607

Descrición:
Asentamento cuxa tipoloxía edificatoria é a base de construción de pedra, con volumes sinxelos, sin voos nin elementos decorativos. As cubertas tradicionais son de tella a dúas e catro augas

Poboación 2014 (Fonte INE):	0	Superficie media de parcela (catastral):	12.879,04 m ²
-----------------------------	---	--	--------------------------

EDIFICACIÓNS EXISTENTES	
Nº de vivendas (2014):	0
Residenciais recentes:	0
Residenciais tradicionais:	1
SERVIZOS EXISTENTES	
Rede de abastecemento de auga:	
Rede de saneamento:	Rede municipal
Rede eléctrica:	Unión Fenosa
Outros servizos:	

OBSERVACIÓNS

- Limite T.M. de Silleda
- Fonte: Cartografía oficial do IGN 1:25.000
- Limite parroquial
- Parcelario catastral
- Mosaicos de planos de ordenación
- Escala 1:1.000 - Núcleos urbanos
- Escala 1:2.000 - Núcleos rurais
- Escala 1:5.000 - Solo rústico
- Solo urbano
- Solo de núcleo rural
- Zona común
- Zona tradicional
- Edificacóns
- Non tradicionais
- Tradicionais
- Zona de influencia de 50m das edif. trad.
- Dotacións e servizos existentes
- Zonas verdes / Esp. libres (Listado DOC I apartado 4.1.2.2)
- Equipamentos (Listado DOC I apartado 4.1.2.3)

- Infraestruturas de comunicacións**
- Estradas Autonomicas
- Estradas Deputacion
- Estradas Estatais
- Estradas Municipais
- AVE
- FF.CC.
- Sistema Ferroviario
- Patrimonio Cultural**
- Arquitectónico-etnográfico
- Contorno de protección
- Arqueolóxico
- CPX - Contorno protec. xacemento
- Camiño de Santiago
- Camiño Real

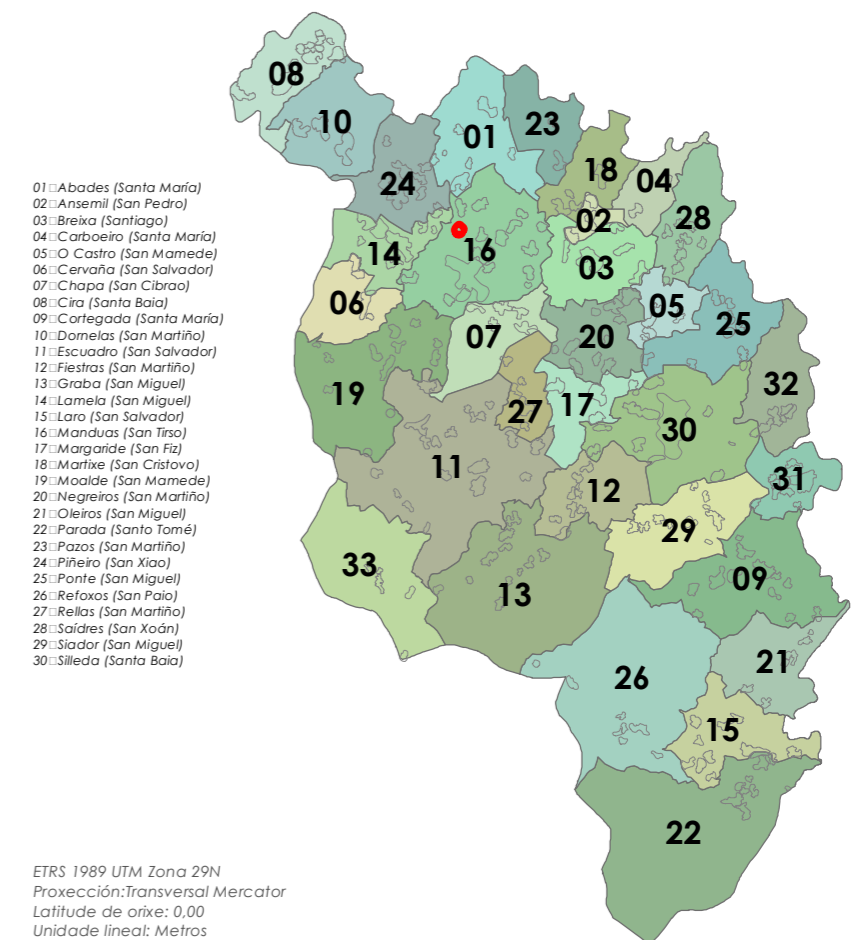
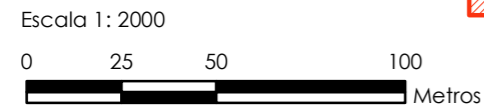



ANÁLISE DO MODELO DE ASENTAMENTO POBOACIONAL

Núcleo/Entidade de poboación:	Ferrosos	Ficha:
Parroquia:	Manduas (San Tirso)	1608

Descrición:
Asentamento cuxa tipoloxía edificatoria é a base de construción de pedra, con volumes sinxelos, sin voos nin elementos decorativos. As cubertas tradicionais son de tella a dúas e catro augas

Poboación 2014 (Fonte INE):	11	Superficie media de parcela (catastral):	44.321,27 m ²
-----------------------------	----	--	--------------------------

EDIFICACIÓNS EXISTENTES	
Nº de vivendas (2014):	-55,56
Residenciais recentes:	0
Residenciais tradicionais:	5

SERVIZOS EXISTENTES	
Rede de abastecemento de auga:	Rede municipal
Rede de saneamento:	Rede municipal
Rede eléctrica:	Unión Fenosa
Outros servizos:	

OBSERVACIÓNS
Atópase en ZONA DE CONCENTRACIÓN PARCELARIA e debendo cumprir os indicadores marcados no artigo 347 da normativa do PXOM para a redacción dun PEONR

- Limite T.M. de Silleda
- Fonte: Cartografía oficial do IGN 1:25.000
- Limite parroquial
- Parcelario catastral
- Mosaicos de planos de ordenación
- Escala 1:1.000 - Núcleos urbanos
- Escala 1:2.000 - Núcleos rurais
- Escala 1:5.000 - Solo rústico
- Solo urbano
- Solo de núcleo rural
- Zona común
- Zona tradicional
- Edificacións
- Non tradicionais
- Tradicionais
- Zona de influencia de 50m das edif. trad.
- Dotacións e servizos existentes
- Zonas verdes / Esp. libres (Listado DOC I apartado 4.1.2.2)
- Equipamentos (Listado DOC I apartado 4.1.2.3)

- Infraestruturas de comunicacións**
- Estradas Autonomicas
- Estradas Deputacion
- Estradas Estatais
- Estradas Municipais
- AVE
- FF.CC.
- Sistema Ferroviario
- Patrimonio Cultural**
- Arquitectónico-etnográfico
- Contorno de protección
- Arqueolóxico
- CPX - Contorno protec. xacemento
- Camión de Santiago
- Camión Real

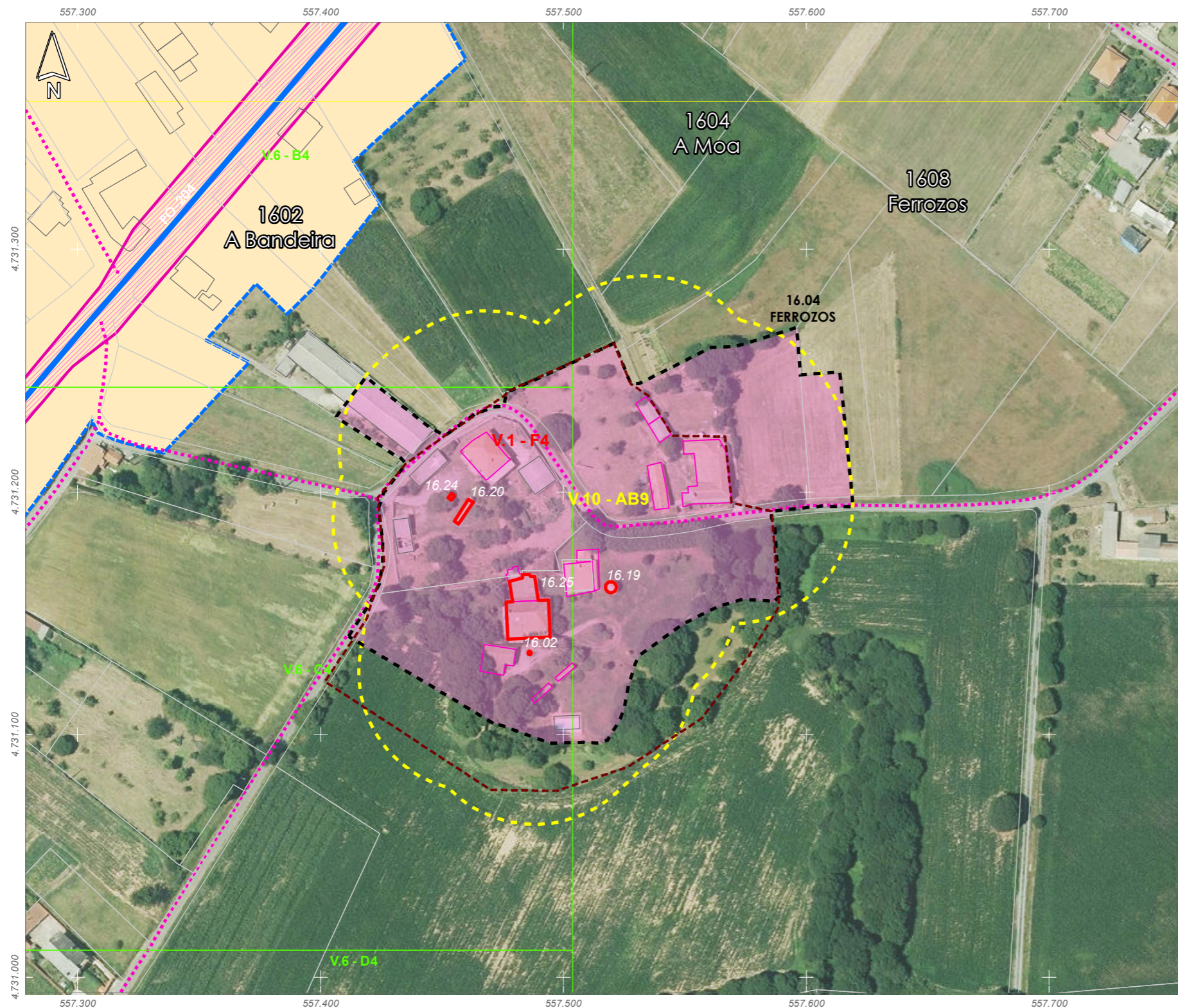
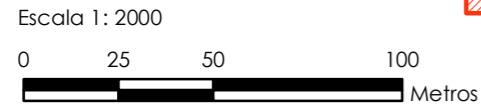

- 01: Abades (Santa María)
- 02: Ansemil (San Pedro)
- 03: Breixa (Santiago)
- 04: Carboeiro (Santa María)
- 05: O Castro (San Mamede)
- 06: Cervaña (San Salvador)
- 07: Chapa (San Cibrao)
- 08: Cira (Santa Baia)
- 09: Carlegada (Santa María)
- 10: Domelas (San Martiño)
- 11: Escuadro (San Salvador)
- 12: Fiestras (San Martiño)
- 13: Graba (San Miguel)
- 14: Lamela (San Miguel)
- 15: Laro (San Salvador)
- 16: Manduas (San Tirso)
- 17: Margaride (San Fiz)
- 18: Martixe (San Cristovo)
- 19: Moalde (San Mamede)
- 20: Negreiros (San Martiño)
- 21: Oleiros (San Miguel)
- 22: Parada (Santo Tomé)
- 23: Pazos (San Martiño)
- 24: Piñeiro (San Xiaxo)
- 25: Ponte (San Miguel)
- 26: Refoxos (San Paio)
- 27: Relias (San Martiño)
- 28: Saídres (San Xodán)
- 29: Siador (San Miguel)
- 30: Silleda (Santa Baia)

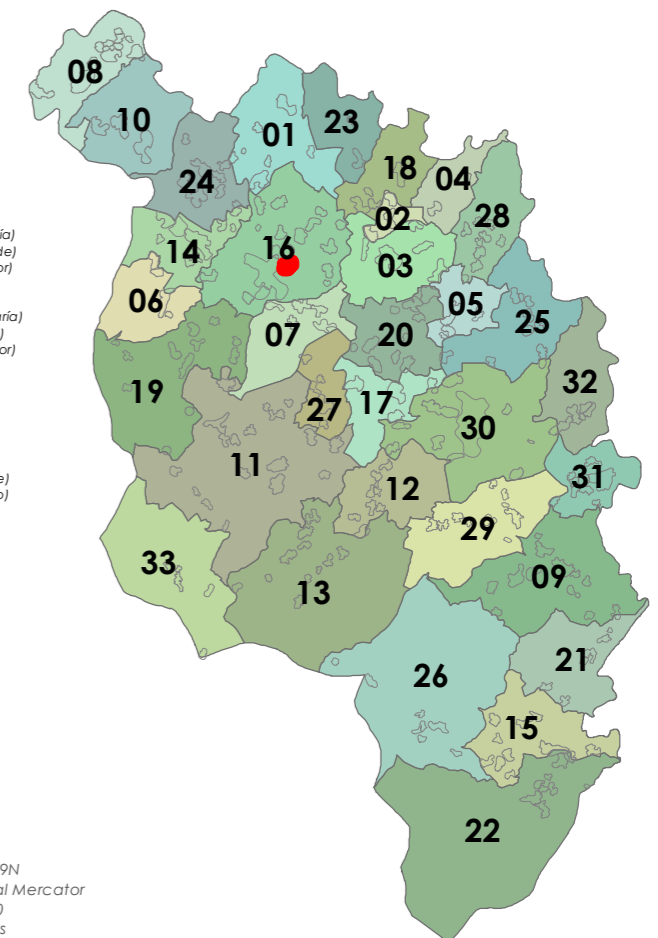



ANÁLISE DO MODELO DE ASENTAMENTO POBOACIONAL

Núcleo/Entidade de poboación:	Letros	Ficha:	1609
Parroquia:	Manduas (San Tirso)		

Descrición:
Asentamento cuxa tipoloxía edificatoria é a base de construción de pedra, con volumes sinxelos, sin voos nin elementos decorativos. As cubertas tradicionais son de tella a dúas e catro augas

Poboación 2014 (Fonte INE):	16	Superficie media de parcela (catastral):	17.731,57 m ²
-----------------------------	----	--	--------------------------

EDIFICACIÓNS EXISTENTES	
Nº de vivendas (2014):	33,33
Residenciais recentes:	0
Residenciais tradicionais:	8

SERVIZOS EXISTENTES	
Rede de abastecemento de auga:	
Rede de saneamento:	Fosas sépticas
Rede eléctrica:	Unión Fenosa
Outros servizos:	

OBSERVACIÓNS

- Limite T.M. de Silleda
- Fonte: Cartografía oficial do IGN 1:25.000
- Limite parroquial
- Parcelario catastral
- Mosaicos de planos de ordenación
- Escala 1:1.000 - Núcleos urbanos
- Escala 1:2.000 - Núcleos rurais
- Escala 1:5.000 - Solo rústico
- Solo urbano
- Solo de núcleo rural
- Zona común
- Zona tradicional
- Edificacións
- Non tradicionais
- Tradicionais
- Zona de influencia de 50m das edif. trad.
- Dotacións e servizos existentes
- Zonas verdes / Esp. libres (Listado DOC I apartado 4.1.2.2)
- Equipamentos (Listado DOC I apartado 4.1.2.3)

- Infraestruturas de comunicacións**
- Estradas Autonomicas
- Estradas Deputacion
- Estradas Estatais
- Estradas Municipais
- AVE
- FF.CC.
- Sistema Ferroviario
- Patrimonio Cultural**
- Arquitectónico-etnográfico
- Contorno de protección
- Arqueolóxico
- CPX - Contorno protec. xacemento
- Camiño de Santiago
- ☆☆☆ Camiño Real

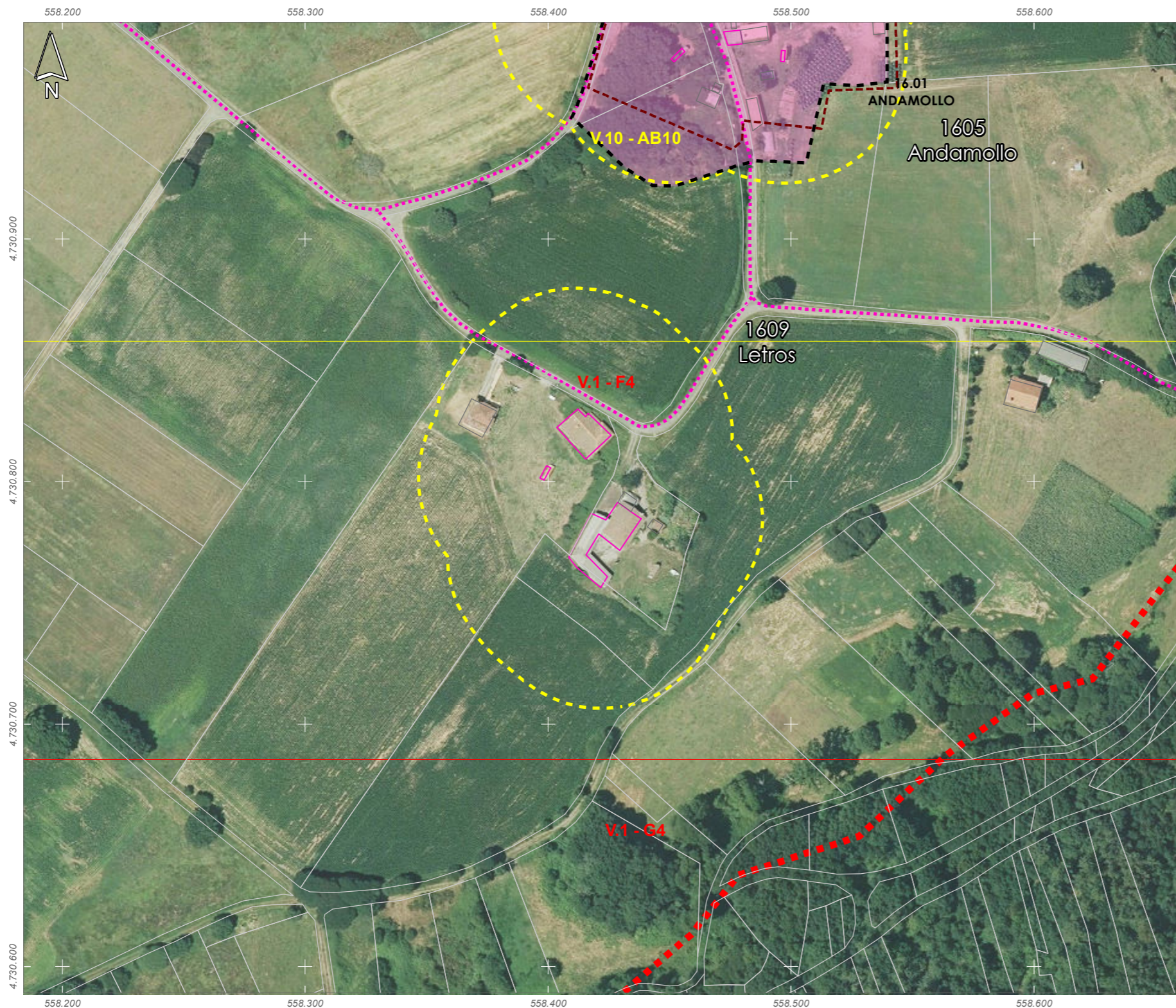
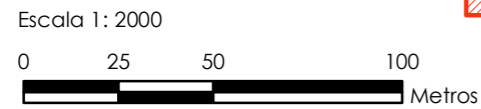

- 01: Abades (Santa María)
- 02: Ansemil (San Pedro)
- 03: Breixa (Santiago)
- 04: Carboeiro (Santa María)
- 05: O Castro (San Mamede)
- 06: Cervaña (San Salvador)
- 07: Chapa (San Cibrao)
- 08: Cira (Santa Baia)
- 09: Carlegada (Santa María)
- 10: Domelas (San Martiño)
- 11: Escudado (San Salvador)
- 12: Fiestras (San Martiño)
- 13: Graba (San Miguel)
- 14: Lamela (San Miguel)
- 15: Laro (San Salvador)
- 16: Manduas (San Tirso)
- 17: Margaride (San Fiz)
- 18: Marixe (San Cristovo)
- 19: Moalde (San Mamede)
- 20: Negreiros (San Martiño)
- 21: Oleiros (San Miguel)
- 22: Parada (Santo Tomé)
- 23: Pazos (San Martiño)
- 24: Piñeiro (San Xac)
- 25: Ponte (San Miguel)
- 26: Refoxos (San Paio)
- 27: Relias (San Martiño)
- 28: Saídres (San Xodán)
- 29: Siador (San Miguel)
- 30: Silleda (Santa Baia)

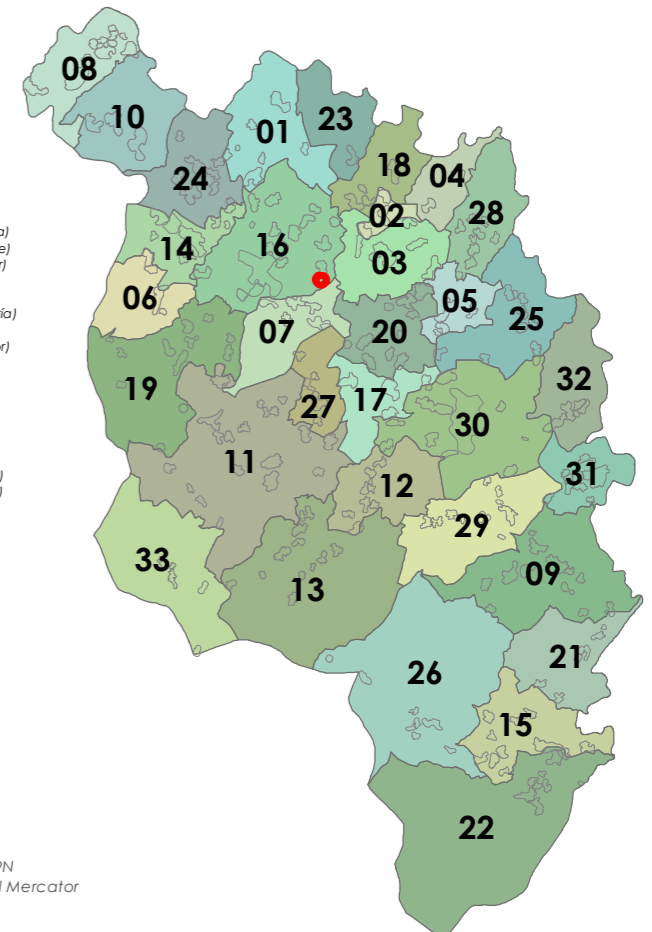

ETRS 1989 UTM Zona 29N
Proxección: Transversal Mercator
Latitude de orixe: 0,00
Unidade lineal: Metros



ANÁLISE DO MODELO DE ASENTAMENTO POBOACIONAL

Núcleo/Entidade de poboación:	Lourás	Ficha:
Parroquia:	Manduas (San Tirso)	1610

Descrición:
Asentamento cuxa tipoloxía edificatoria é a base de construción de pedra, con volumes sinxelos, sin voos nin elementos decorativos. As cubertas tradicionais son de tella a dúas e catro augas

Poboación 2014 (Fonte INE):	48	Superficie media de parcela (catastral):	52.882,62 m ²
-----------------------------	----	--	--------------------------

EDIFICACIÓNS EXISTENTES	
Nº de vivendas (2014):	28,57
Residenciais recentes:	3
Residenciais tradicionais:	7

SERVIZOS EXISTENTES	
Rede de abastecemento de auga:	
Rede de saneamento:	Rede municipal
Rede eléctrica:	Unión Fenosa
Outros servizos:	

OBSERVACIÓNS
Atópase en ZONA DE CONCENTRACIÓN PARCELARIA e debendo cumprir os indicadores marcados no artigo 347 da normativa do PXOM para a redacción dun PEONR

- Limite T.M. de Silleda
- Fonte: Cartografía oficial do IGN 1:25.000
- Limite parroquial
- Parcelario catastral
- Mosaicos de planos de ordenación
- Escala 1:1.000 - Núcleos urbanos
- Escala 1:2.000 - Núcleos rurais
- Escala 1:5.000 - Solo rústico
- Solo urbano
- Solo de núcleo rural
- Zona común
- Zona tradicional
- Edificacóns
- Non tradicionais
- Tradicionais
- Zona de influencia de 50m das edif. trad.
- Dotacións e servizos existentes
- Zonas verdes / Esp. libres (Listado DOC I apartado 4.1.2.2)
- Equipamentos (Listado DOC I apartado 4.1.2.3)

- Infraestruturas de comunicacións**
- Estradas Autonomicas
- Estradas Deputacion
- Estradas Estatais
- Estradas Municipais
- AVE
- FF.CC.
- Sistema Ferroviario
- Patrimonio Cultural**
- Arquitectónico-etnográfico
- Contorno de protección
- Arqueolóxico
- CPX - Contorno protec. xacemento
- Camiño de Santiago
- Camiño Real

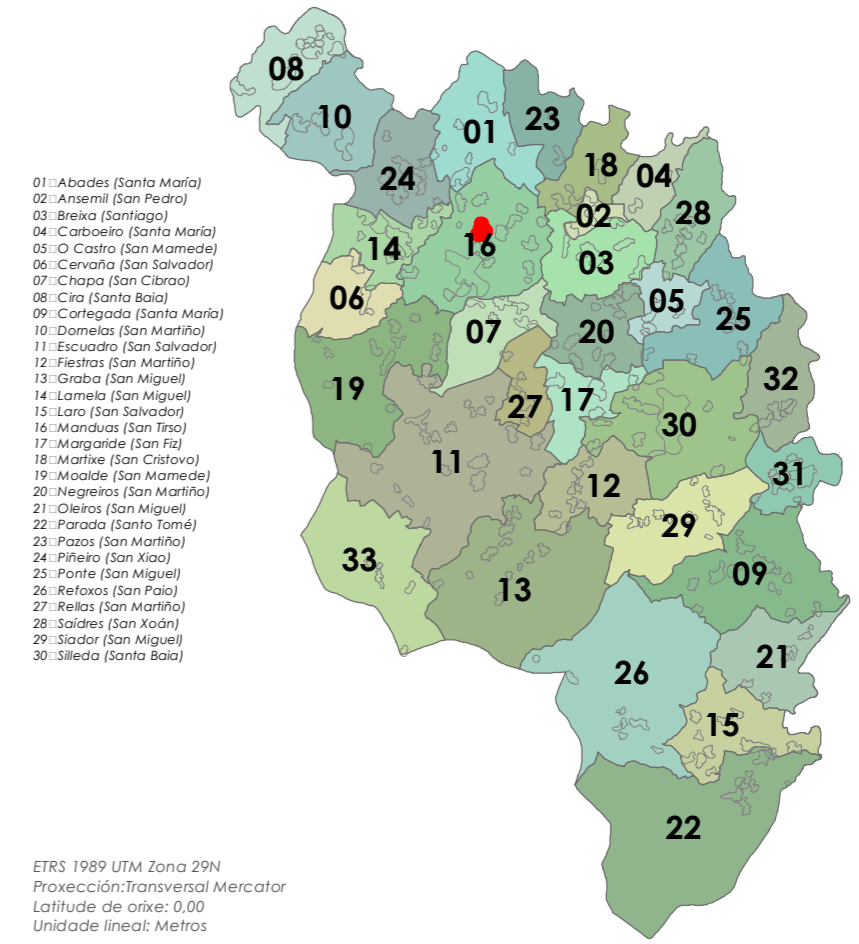
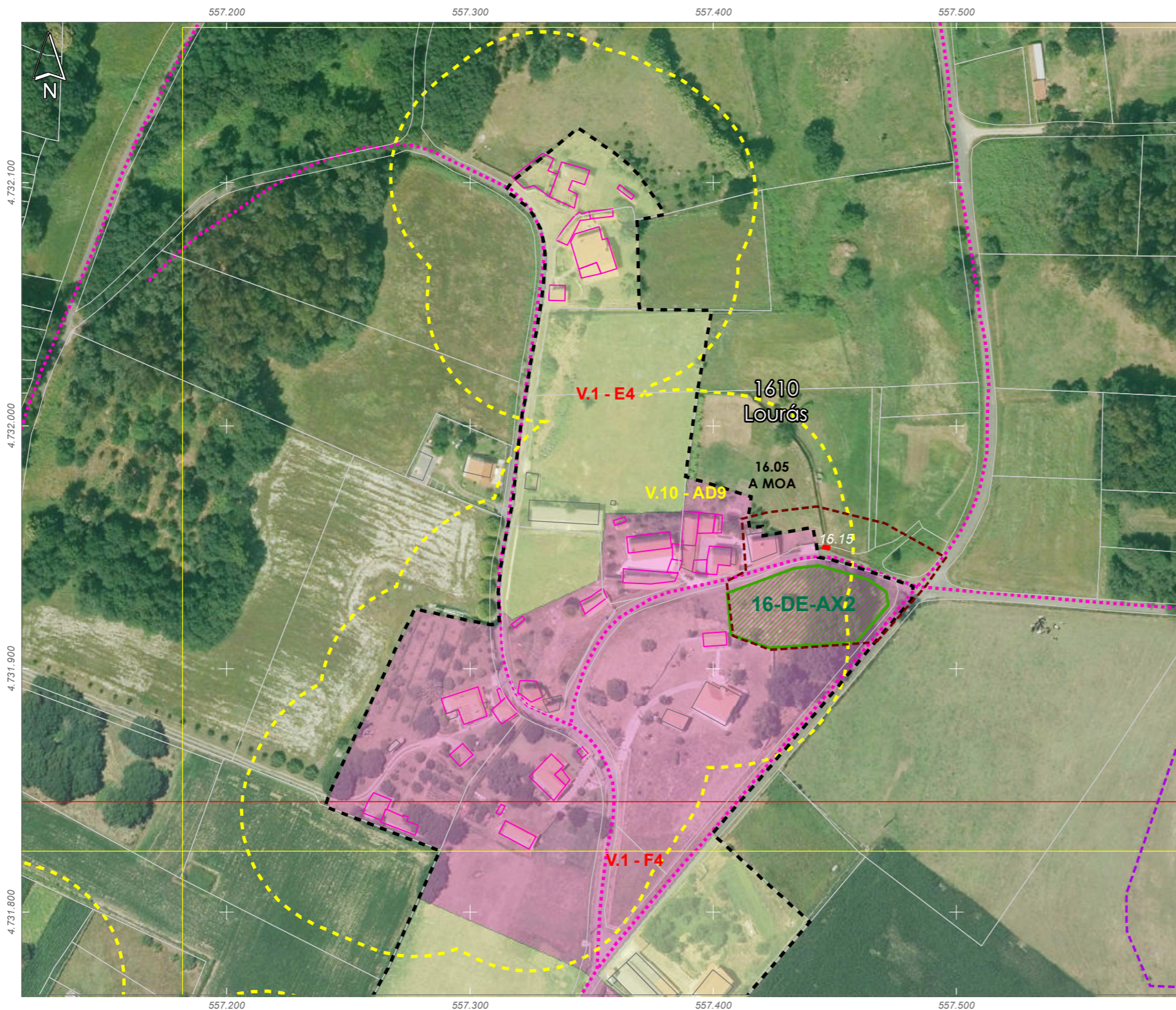
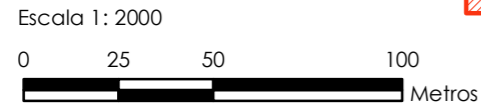

ETRS 1989 UTM Zona 29N
Proxección: Transversal Mercator
Latitude de orixe: 0,00
Unidade lineal: Metros



ANÁLISE DO MODELO DE ASENTAMENTO POBOACIONAL

Núcleo/Entidade de poboación:	Medelo	Ficha:
Parroquia:	Manduas (San Tirso)	1611

Descrición:
Asentamento cuxa tipoloxía edificatoria é a base de construción de pedra, con volumes sinxelos, sin voos nin elementos decorativos. As cubertas tradicionais son de tella a dúas e catro augas

Poboación 2014 (Fonte INE):	8	Superficie media de parcela (catastral):	41.723,37 m ²
-----------------------------	---	--	--------------------------

EDIFICACIÓNS EXISTENTES	
Nº de vivendas (2014):	0
Residenciais recentes:	6
Residenciais tradicionais:	6

SERVIZOS EXISTENTES	
Rede de abastecemento de auga:	
Rede de saneamento:	Fosas sépticas
Rede eléctrica:	Unión Fenosa
Outros servizos:	

OBSERVACIÓNS
Atópase en ZONA DE CONCENTRACIÓN PARCELARIA e debendo cumprir os indicadores marcados no artigo 347 da normativa do PXOM para a redacción dun PEONR

- Limite T.M. de Silleda
- Fonte: Cartografía oficial do IGN 1:25.000
- Limite parroquial
- Parcelario catastral
- Mosaicos de planos de ordenación
 - Escala 1:1.000 - Núcleos urbanos
 - Escala 1:2.000 - Núcleos rurais
 - Escala 1:5.000 - Solo rústico
- Solo urbano
- Solo de núcleo rural
- Zona común
- Zona tradicional
- Edificacóns
 - Non tradicionais
 - Tradicionais
- Zona de influencia de 50m das edif. trad.
- Dotacións e servizos existentes
 - Zonas verdes / Esp. libres (Listado DOC I apartado 4.1.2.2)
 - Equipamentos (Listado DOC I apartado 4.1.2.3)

- Infraestruturas de comunicacións**
 - Estradas Autonomicas
 - Estradas Deputacion
 - Estradas Estatais
 - Estradas Municipais
 - AVE
 - FF.CC.
 - Sistema Ferroviario
- Patrimonio Cultural**
 - Arquitectónico-etnográfico
 - Contorno de protección
 - Arqueolóxico
 - CPX - Contorno protec. xacemento
 - Camiño de Santiago
 - Camiño Real

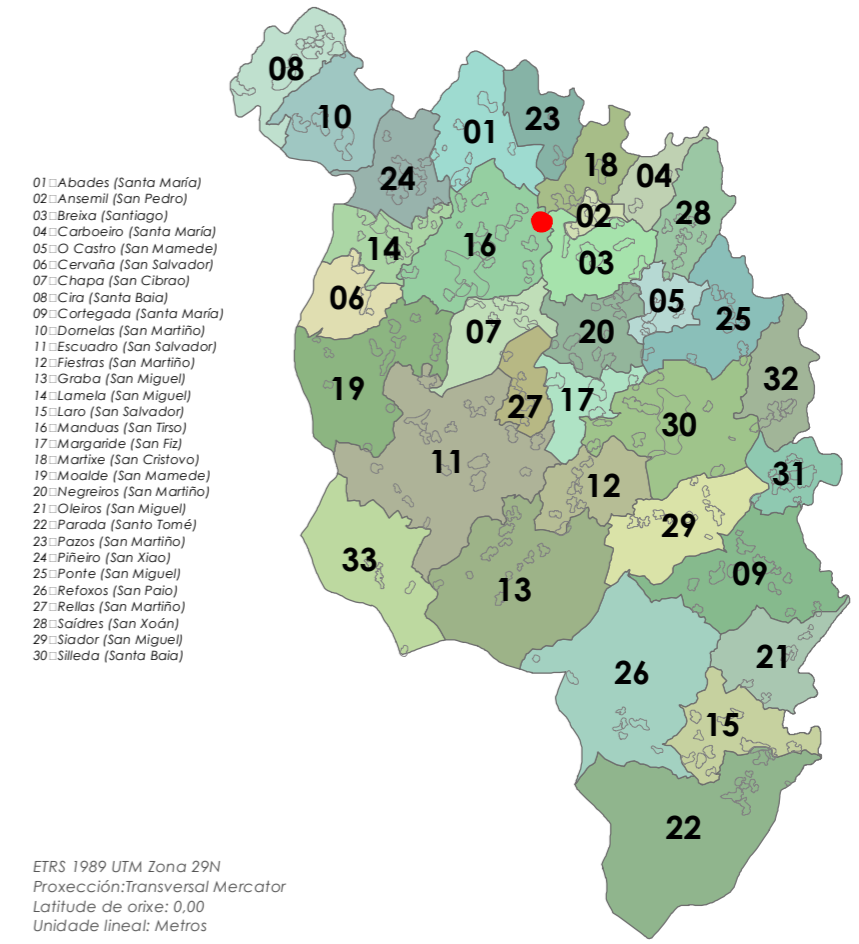
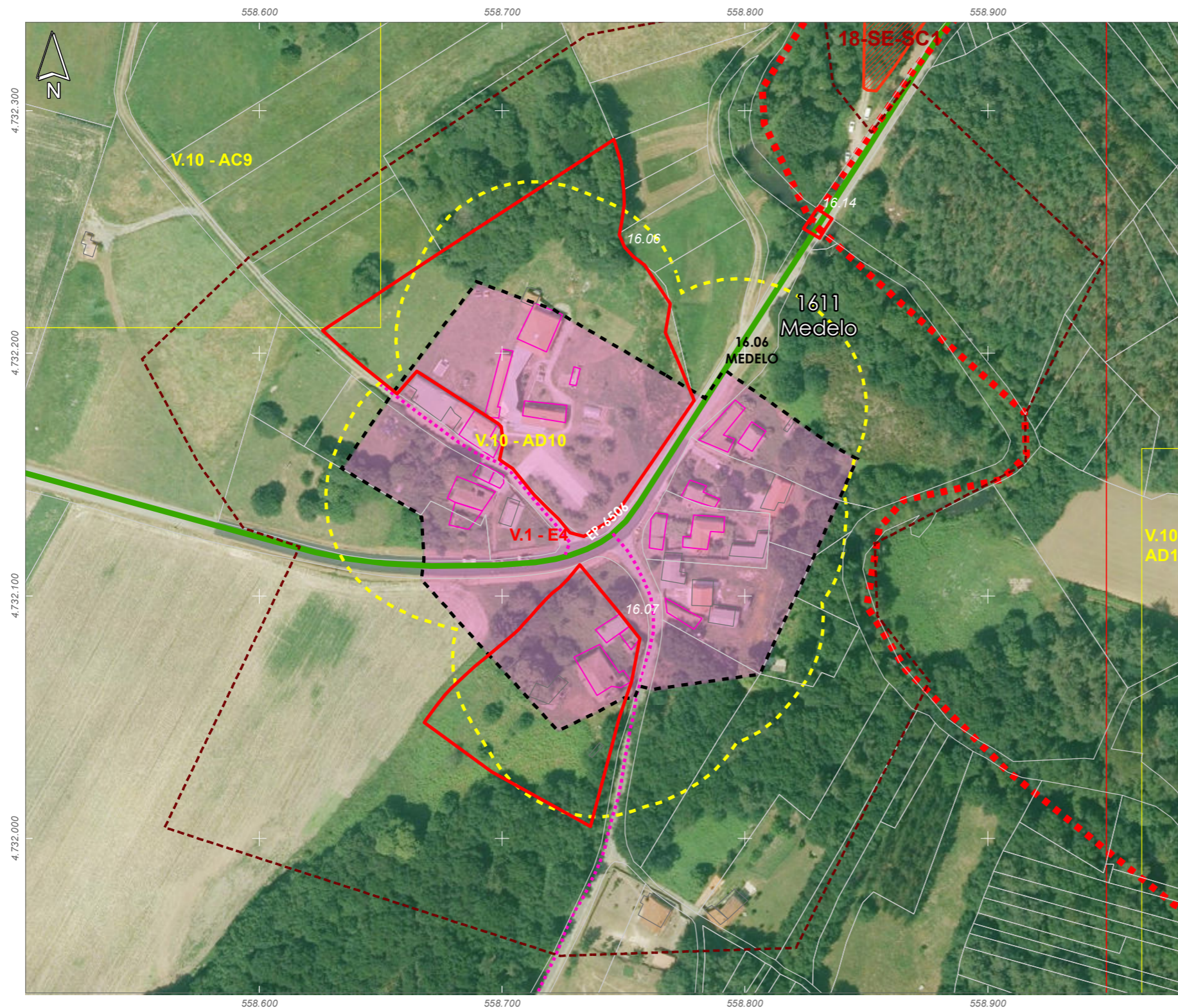
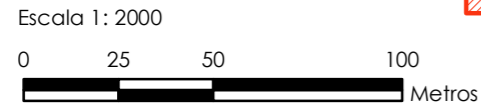

- 01: Abades (Santa María)
- 02: Ansemil (San Pedro)
- 03: Breixa (Santiago)
- 04: Carboeiro (Santa María)
- 05: O Castro (San Mamede)
- 06: Cervaña (San Salvador)
- 07: Chapa (San Cibrao)
- 08: Cira (Santa Baia)
- 09: Carlegada (Santa María)
- 10: Domelas (San Martiño)
- 11: Escuadro (San Salvador)
- 12: Fiestras (San Martiño)
- 13: Graba (San Miguel)
- 14: Lamela (San Miguel)
- 15: Laro (San Salvador)
- 16: Manduas (San Tirso)
- 17: Margaride (San Fiz)
- 18: Martixe (San Cristovo)
- 19: Moalde (San Mamede)
- 20: Negreiros (San Martiño)
- 21: Oleiros (San Miguel)
- 22: Parada (Santo Tomé)
- 23: Pazos (San Martiño)
- 24: Piñeiro (San Xiao)
- 25: Ponte (San Miguel)
- 26: Refoxos (San Paio)
- 27: Relias (San Martiño)
- 28: Saídres (San Xodán)
- 29: Siador (San Miguel)
- 30: Silleda (Santa Baia)

ETRS 1989 UTM Zona 29N
Proxección: Transversal Mercator
Latitude de orixe: 0,00
Unidade lineal: Metros



ANÁLISE DO MODELO DE ASENTAMENTO POBOACIONAL

Núcleo/Entidade de poboación:	O Castro	Ficha:
Parroquia:	Manduas (San Tirso)	1612

Descrición:
Asentamento cuxa tipoloxía edificatoria é a base de construción de pedra, con volumes sinxelos, sin voos nin elementos decorativos. As cubertas tradicionais son de tella a dúas e catro augas

Poboación 2014 (Fonte INE):	23	Superficie media de parcela (catastral):	40.875,45 m ²
-----------------------------	----	--	--------------------------

EDIFICACIÓNS EXISTENTES

Nº de vivendas (2014):	-18,18
Residenciais recentes:	1
Residenciais tradicionais:	7

SERVIZOS EXISTENTES

Rede de abastecemento de auga:
Rede de saneamento: Fosas sépticas
Rede eléctrica: Unión Fenosa
Outros servizos:

OBSERVACIÓNS

Atópase en ZONA DE CONCENTRACIÓN PARCELARIA e debendo cumprir os indicadores marcados no artigo 347 da normativa do PXOM para a redacción dun PEONR

- Limite T.M. de Silleda
- Fonte: Cartografía oficial do IGN 1:25.000
- Limite parroquial
- Parcelario catastral
- Mosaicos de planos de ordenación
- Escala 1:1.000 - Núcleos urbanos
- Escala 1:2.000 - Núcleos rurais
- Escala 1:5.000 - Solo rústico
- Solo urbano
- Solo de núcleo rural
- Zona común
- Zona tradicional
- Edificaci3ns
- Non tradicionais
- Tradicionais
- Zona de influencia de 50m das edif. trad.
- Dotaci3ns e servizos existentes
- Zonas verdes / Esp. libres (Listado DOC I apartado 4.1.2.2)
- Equipamentos (Listado DOC I apartado 4.1.2.3)

- Infraestruturas de comunicaci3ns**
- Estradas Autonomicas
- Estradas Deputacion
- Estradas Estatais
- Estradas Municipais
- AVE
- FF.CC.
- Sistema Ferroviario
- Patrimonio Cultural**
- Arquitect3nico-etnogr3fico
- Contorno de protecci3n
- Arqueoloxico
- CPX - Contorno protec. xacemento
- Camiño de Santiago
- *** Camiño Real

Escala 1: 2000

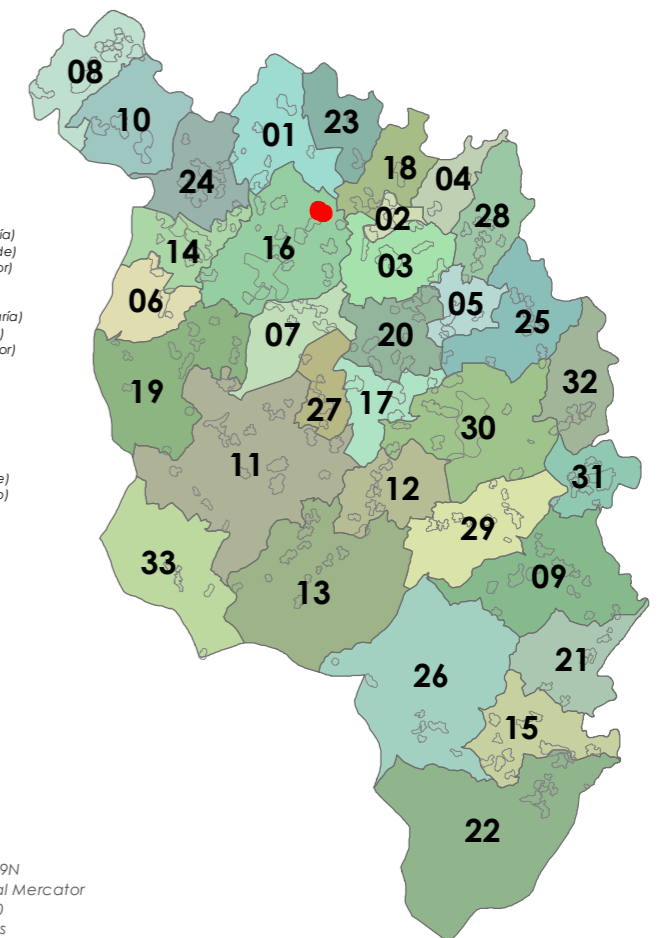
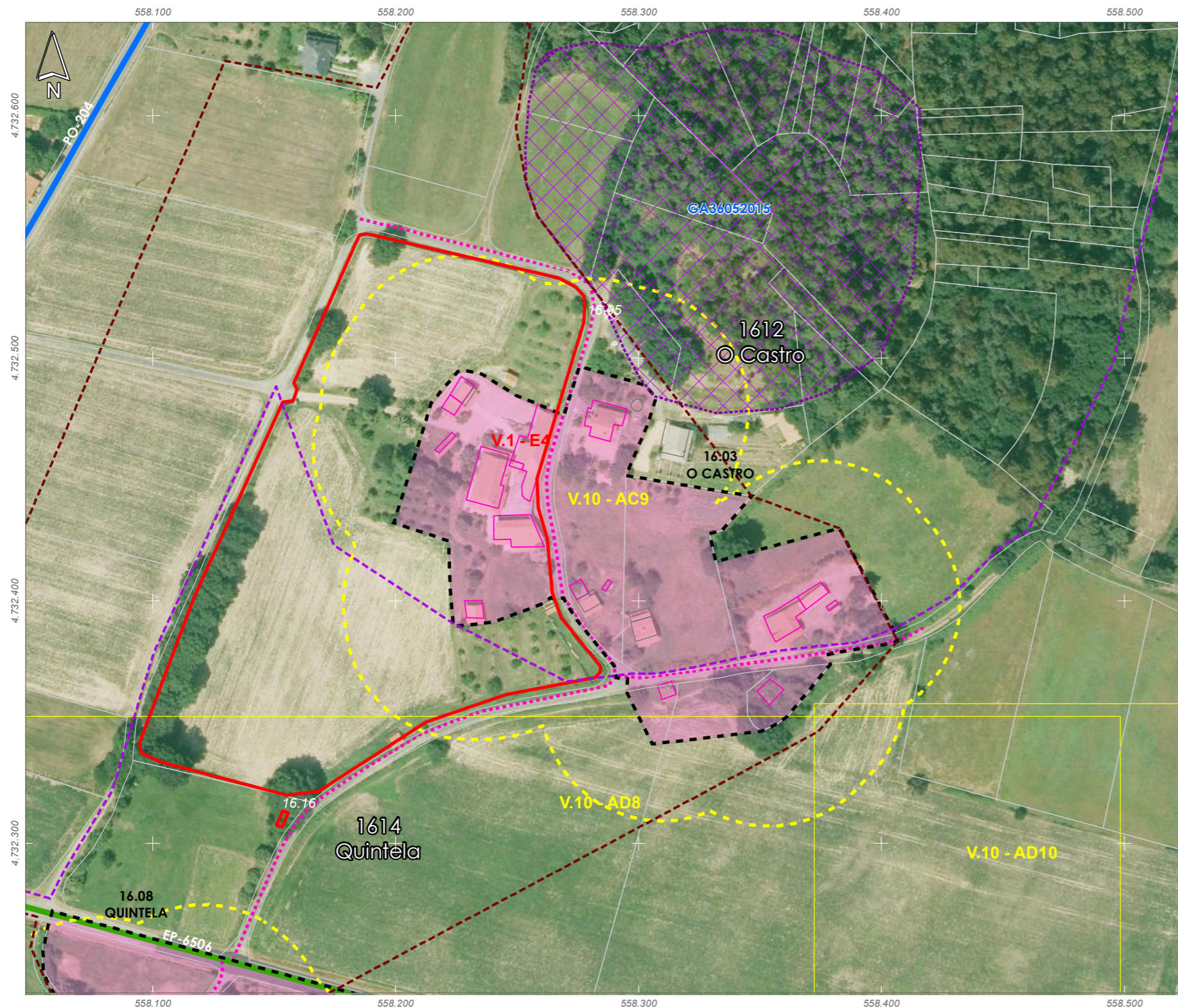

- 01: Abades (Santa María)
- 02: Ansemil (San Pedro)
- 03: Breixa (Santiago)
- 04: Carboeiro (Santa María)
- 05: O Castro (San Mamede)
- 06: Cervaña (San Salvador)
- 07: Chapa (San Cibrao)
- 08: Cira (Santa Baia)
- 09: Carlegada (Santa María)
- 10: Domelas (San Martiño)
- 11: Escuadro (San Salvador)
- 12: Fiestras (San Martiño)
- 13: Graba (San Miguel)
- 14: Lamela (San Miguel)
- 15: Laro (San Salvador)
- 16: Manduas (San Tirso)
- 17: Margaride (San Fiz)
- 18: Martixe (San Cristovo)
- 19: Moalde (San Mamede)
- 20: Negreiros (San Martiño)
- 21: Oleiros (San Miguel)
- 22: Parada (Santo Tomé)
- 23: Pazos (San Martiño)
- 24: Piñeiro (San Xiao)
- 25: Ponte (San Miguel)
- 26: Refoxos (San Paio)
- 27: Relias (San Martiño)
- 28: Saídres (San Xodán)
- 29: Siador (San Miguel)
- 30: Silleda (Santa Baia)

ETRS 1989 UTM Zona 29N
Proxección: Transversal Mercator
Latitude de orixe: 0,00
Unidade lineal: Metros



ANÁLISE DO MODELO DE ASENTAMENTO POBOACIONAL

Núcleo/Entidade de poboación:	Outeiro	Ficha:
Parroquia:	Manduas (San Tirso)	1613

Descrición:
Asentamento cuxa tipoloxía edificatoria é a base de construción de pedra, con volumes sinxelos, sin voos nin elementos decorativos. As cubertas tradicionais son de tella a dúas e catro augas

Poboación 2014 (Fonte INE):	11	Superficie media de parcela (catastral):	73.280,56 m ²
-----------------------------	----	--	--------------------------

EDIFICACIÓNS EXISTENTES	
Nº de vivendas (2014):	-33,33
Residenciais recentes:	4
Residenciais tradicionais:	9

SERVIZOS EXISTENTES	
Rede de abastecemento de auga:	
Rede de saneamento:	Fosas sépticas
Rede eléctrica:	Unión Fenosa
Outros servizos:	

OBSERVACIÓNS
Atópase en ZONA DE CONCENTRACIÓN PARCELARIA e debendo cumprir os indicadores marcados no artigo 347 da normativa do PXOM para a redacción dun PEONR

- Limite T.M. de Silleda
- Fonte: Cartografía oficial do IGN 1:25.000
- Limite parroquial
- Parcelario catastral
- Mosaicos de planos de ordenación
- Escala 1:1.000 - Núcleos urbanos
- Escala 1:2.000 - Núcleos rurais
- Escala 1:5.000 - Solo rústico
- Solo urbano
- Solo de núcleo rural
- Zona común
- Zona tradicional
- Edificacóns
- Non tradicionais
- Tradicionais
- Zona de influencia de 50m das edif. trad.
- Dotacións e servizos existentes
- Zonas verdes / Esp. libres (Listado DOC I apartado 4.1.2.2)
- Equipamentos (Listado DOC I apartado 4.1.2.3)

- Infraestruturas de comunicacións**
- Estradas Autonomicas
- Estradas Deputacion
- Estradas Estatais
- Estradas Municipais
- AVE
- FF.CC.
- Sistema Ferroviario
- Patrimonio Cultural**
- Arquitectónico-etnográfico
- Contorno de protección
- Arqueolóxico
- CPX - Contorno protec. xacemento
- Camiño de Santiago
- Camiño Real

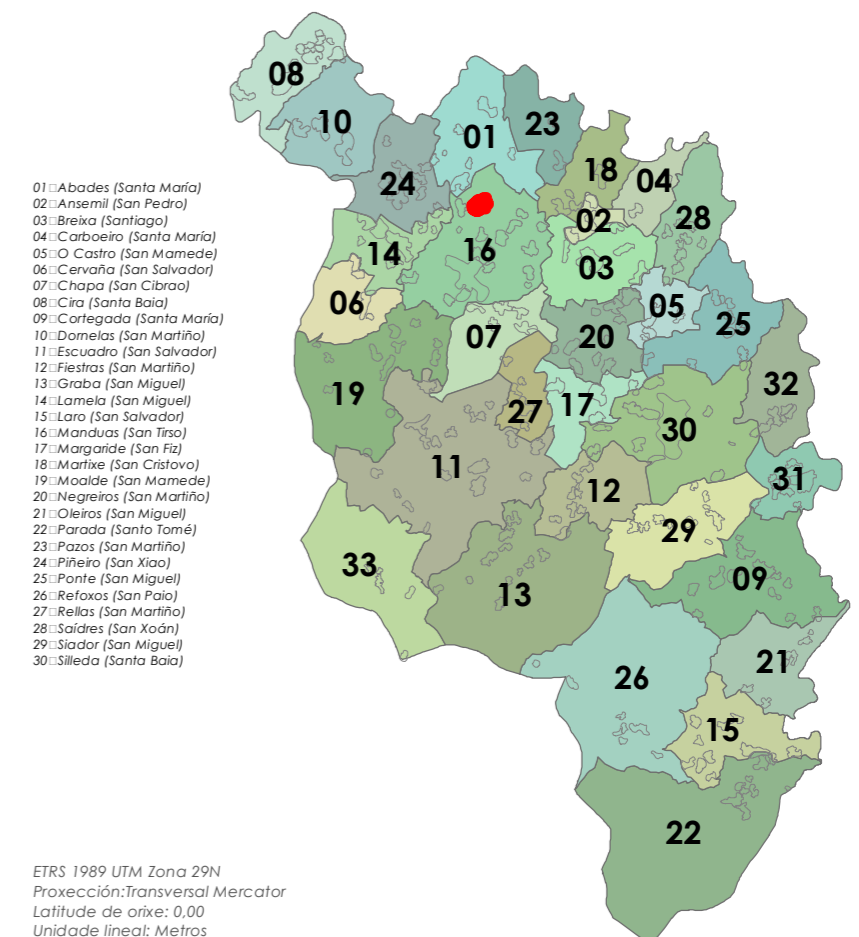
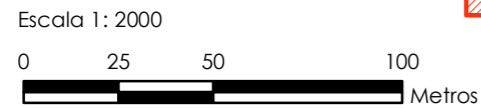

- 01: Abades (Santa María)
- 02: Ansemil (San Pedro)
- 03: Breixa (Santiago)
- 04: Carboeiro (Santa María)
- 05: O Castro (San Mamede)
- 06: Cervaña (San Salvador)
- 07: Chapa (San Cibrao)
- 08: Cira (Santa Baia)
- 09: Carlegada (Santa María)
- 10: Domelas (San Martiño)
- 11: Escuadro (San Salvador)
- 12: Fiestras (San Martiño)
- 13: Graba (San Miguel)
- 14: Lamela (San Miguel)
- 15: Laro (San Salvador)
- 16: Manduas (San Tirso)
- 17: Margaride (San Fiz)
- 18: Martixe (San Cristovo)
- 19: Moalde (San Mamede)
- 20: Negreiros (San Martiño)
- 21: Oleiros (San Miguel)
- 22: Parada (Santo Tomé)
- 23: Pazos (San Martiño)
- 24: Piñeiro (San Xiao)
- 25: Ponte (San Miguel)
- 26: Refoxos (San Paio)
- 27: Relias (San Martiño)
- 28: Saídres (San Xodán)
- 29: Siador (San Miguel)
- 30: Silleda (Santa Baia)

ETRS 1989 UTM Zona 29N
Proxección: Transversal Mercator
Latitude de orixe: 0,00
Unidade lineal: Metros



ANÁLISE DO MODELO DE ASENTAMENTO POBOACIONAL

Núcleo/Entidade de poboación:	Quintela	Ficha:
Parroquia:	Manduas (San Tirso)	1614

Descrición:
Asentamento cuxa tipoloxía edificatoria é a base de construción de pedra, con volumes sinxelos, sin voos nin elementos decorativos. As cubertas tradicionais son de tella a dúas e catro augas

Poboación 2014 (Fonte INE):	27	Superficie media de parcela (catastral):	58.418,16 m ²
-----------------------------	----	--	--------------------------

EDIFICACIÓNS EXISTENTES	
Nº de vivendas (2014):	0
Residenciais recentes:	2
Residenciais tradicionais:	7
SERVIZOS EXISTENTES	
Rede de abastecemento de auga:	
Rede de saneamento:	Fosas sépticas
Rede eléctrica:	Unión Fenosa
Outros servizos:	

OBSERVACIÓNS
Atópase en ZONA DE CONCENTRACIÓN PARCELARIA e debendo cumprir os indicadores marcados no artigo 347 da normativa do PXOM para a redacción dun PEONR

- Limite T.M. de Silleda
- Fonte: Cartografía oficial do IGN 1:25.000
- Limite parroquial
- Parcelario catastral
- Mosaicos de planos de ordenación
- Escala 1:1.000 - Núcleos urbanos
- Escala 1:2.000 - Núcleos rurais
- Escala 1:5.000 - Solo rústico
- Solo urbano
- Solo de núcleo rural
- Zona común
- Zona tradicional
- Edificacóns
- Non tradicionais
- Tradicionais
- Zona de influencia de 50m das edif. trad.
- Dotacións e servizos existentes
- Zonas verdes / Esp. libres (Listado DOC I apartado 4.1.2.2)
- Equipamentos (Listado DOC I apartado 4.1.2.3)

- Infraestruturas de comunicacións**
- Estradas Autonómicas
- Estradas Deputación
- Estradas Estatais
- Estradas Municipais
- AVE
- FF.CC.
- Sistema Ferroviario
- Patrimonio Cultural**
- Arquitectónico-etnográfico
- Contorno de protección
- Arqueolóxico
- CPX - Contorno protec. xacemento
- Camiño de Santiago
- ☆☆☆ Camiño Real

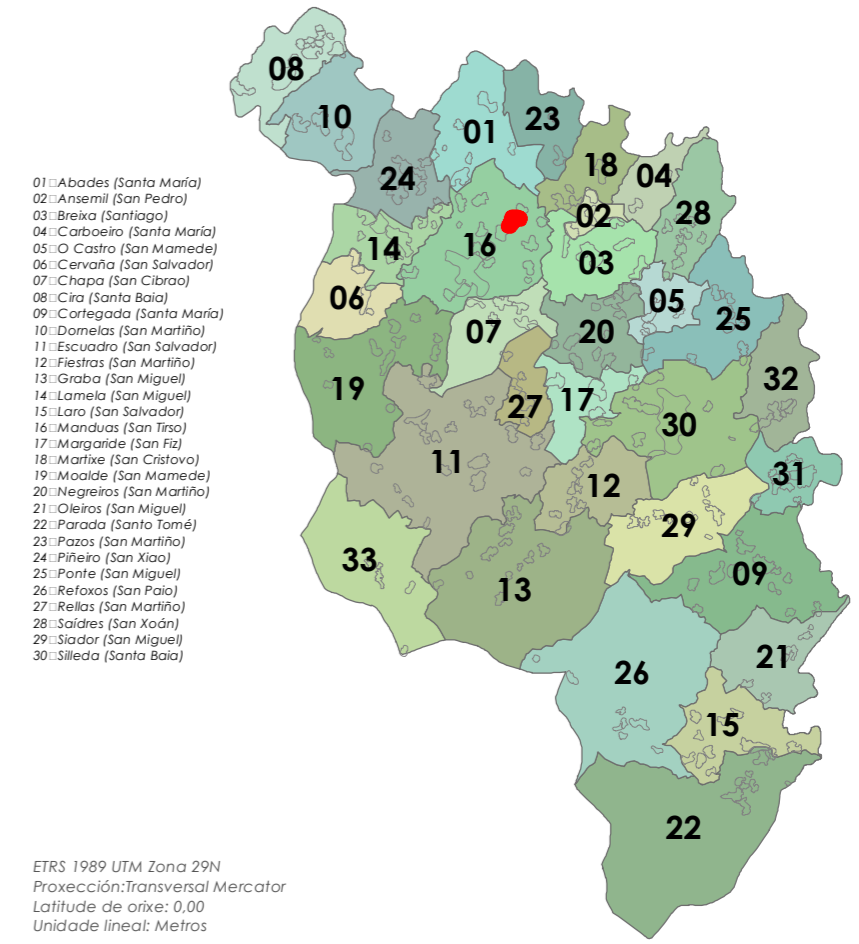
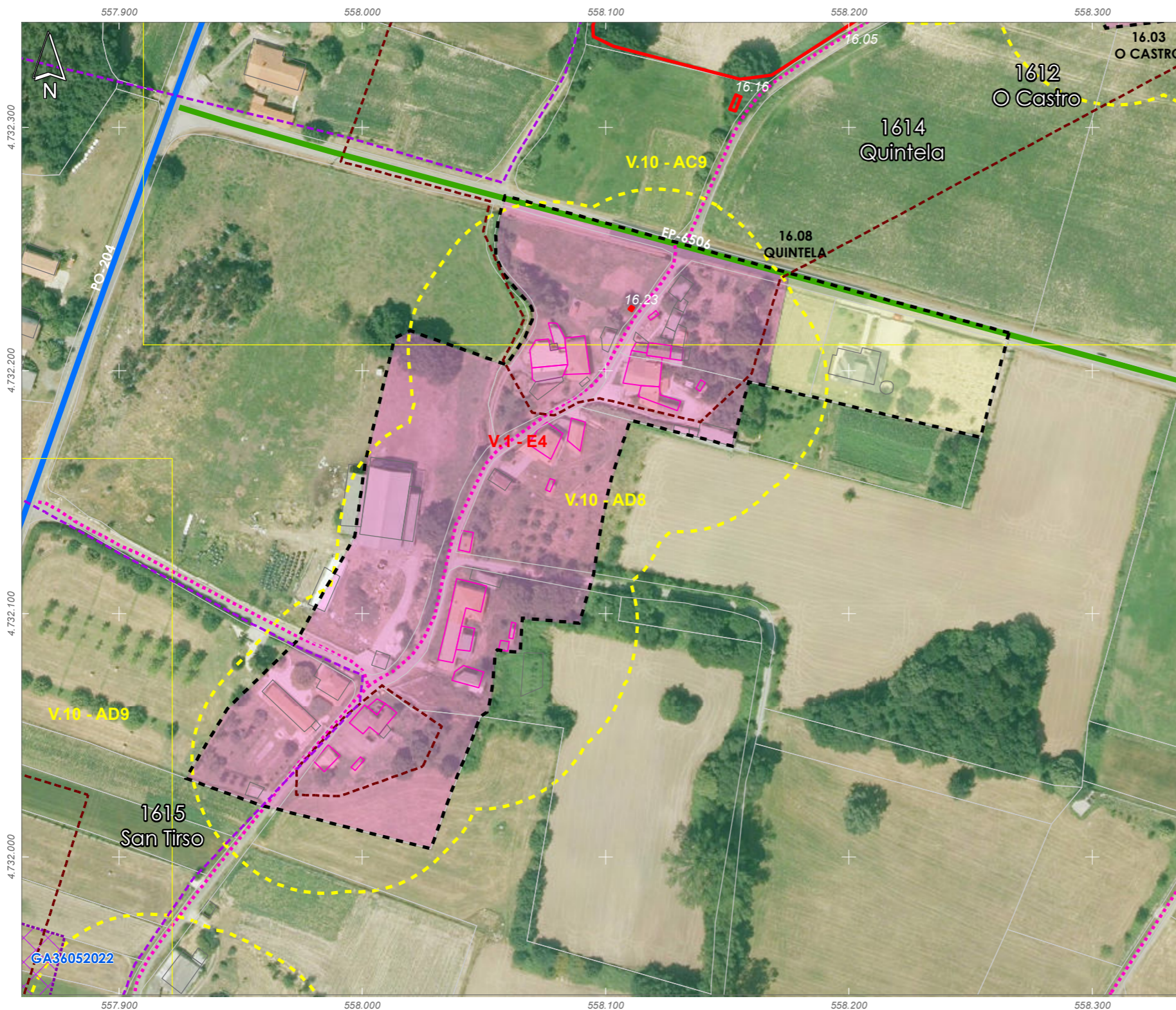
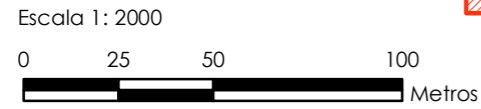

ETRS 1989 UTM Zona 29N
Proxección: Transversal Mercator
Latitude de orixe: 0,00
Unidade lineal: Metros



ANÁLISE DO MODELO DE ASENTAMENTO POBOACIONAL

Núcleo/Entidade de poboación:	San Tirso	Ficha:
Parroquia:	Manduas (San Tirso)	1615

Descrición:
Asentamento cuxa tipoloxía edificatoria é a base de construción de pedra, con volumes sinxelos, sin voos nin elementos decorativos. As cubertas tradicionais son de tella a dúas e catro augas

Poboación 2014 (Fonte INE):	0	Superficie media de parcela (catastral):	80.384,65 m ²
-----------------------------	---	--	--------------------------

EDIFICACIÓNS EXISTENTES	
Nº de vivendas (2014):	--
Residenciais recentes:	5
Residenciais tradicionais:	6
SERVIZOS EXISTENTES	
Rede de abastecemento de auga:	Rede municipal
Rede de saneamento:	Rede municipal
Rede eléctrica:	Unión Fenosa
Outros servizos:	

OBSERVACIÓNS
Atópase en ZONA DE CONCENTRACIÓN PARCELARIA e debendo cumprir os indicadores marcados no artigo 347 da normativa do PXOM para a redacción dun PEONR
Non figura no Nomenclátor de 2001 e 2009

- Limite T.M. de Silleda
- Fonte: Cartografía oficial do IGN 1:25.000
- Limite parroquial
- Parcelario catastral
- Mosaicos de planos de ordenación
- Escala 1:1.000 - Núcleos urbanos
- Escala 1:2.000 - Núcleos rurais
- Escala 1:5.000 - Solo rústico
- Solo urbano
- Solo de núcleo rural
- Zona común
- Zona tradicional
- Edificacións
- Non tradicionais
- Tradicionais
- Zona de influencia de 50m das edif. trad.
- Dotacións e servizos existentes
- Zonas verdes / Esp. libres (Listado DOC I apartado 4.1.2.2)
- Equipamentos (Listado DOC I apartado 4.1.2.3)

- Infraestruturas de comunicacións**
- Estradas Autonomicas
- Estradas Deputacion
- Estradas Estatais
- Estradas Municipais
- AVE
- FF.CC.
- Sistema Ferroviario
- Patrimonio Cultural**
- Arquitectónico-etnográfico
- Contorno de protección
- Arqueolóxico
- CPX - Contorno protec. xacemento
- Camiño de Santiago
- *** Camiño Real

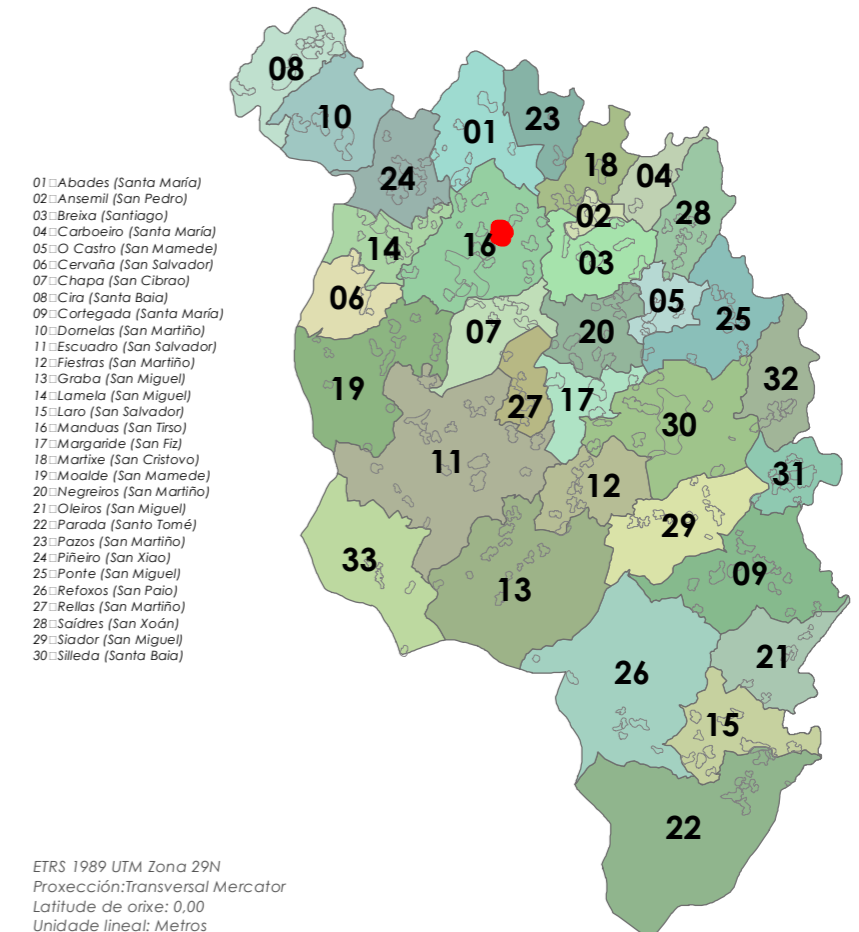
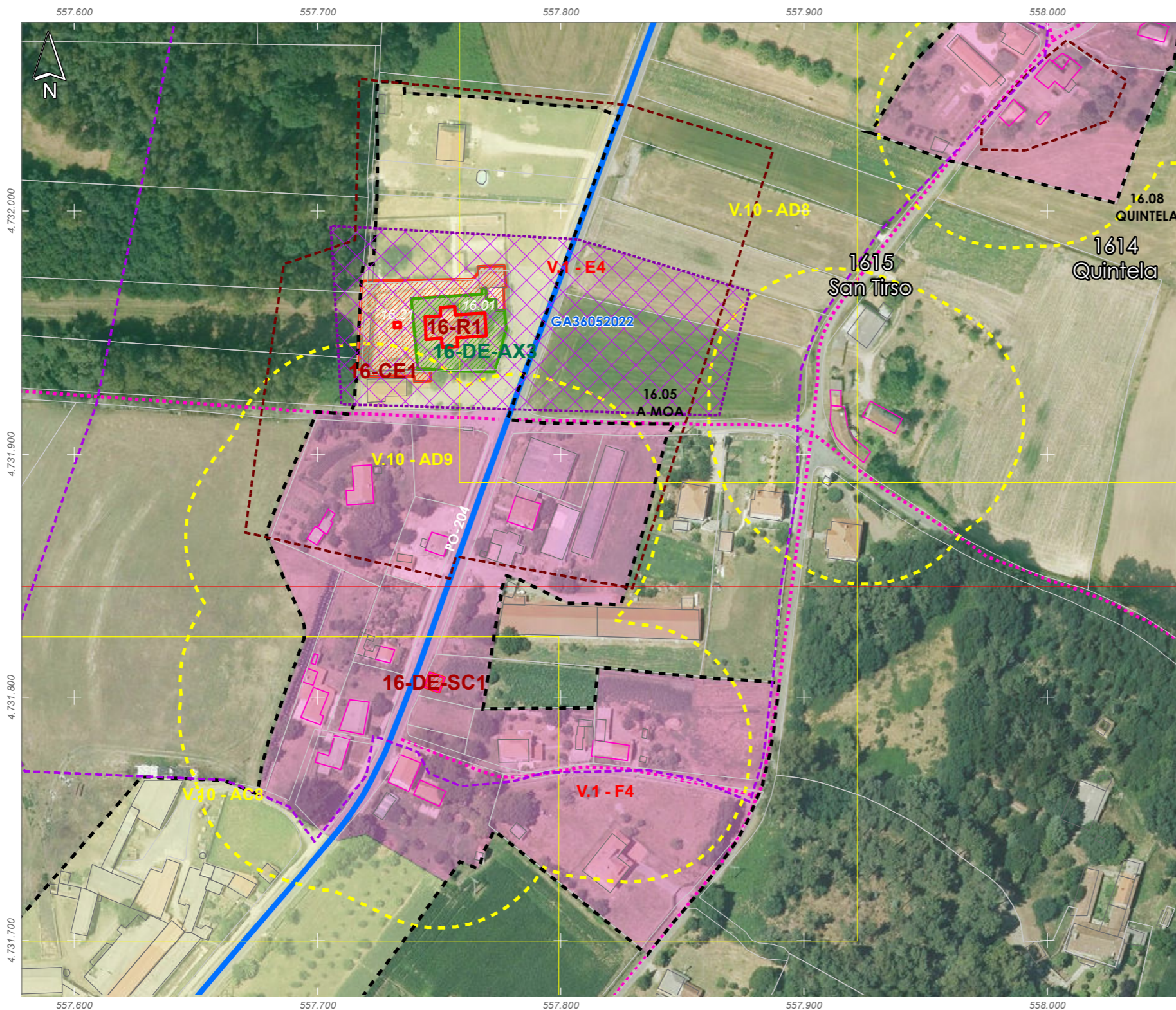
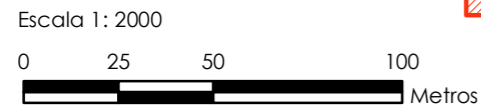

- 01: Abades (Santa María)
- 02: Ansemil (San Pedro)
- 03: Breixa (Santiago)
- 04: Carboeiro (Santa María)
- 05: O Castro (San Mamede)
- 06: Cervaña (San Salvador)
- 07: Chapa (San Cibrao)
- 08: Cira (Santa Baia)
- 09: Carlegada (Santa María)
- 10: Domelas (San Martiño)
- 11: Escuadro (San Salvador)
- 12: Fiestras (San Martiño)
- 13: Graba (San Miguel)
- 14: Lamela (San Miguel)
- 15: Laro (San Salvador)
- 16: Manduas (San Tirso)
- 17: Margaride (San Fiz)
- 18: Martixe (San Cristovo)
- 19: Moalde (San Mamede)
- 20: Negreiros (San Martiño)
- 21: Oleiros (San Miguel)
- 22: Parada (Santo Tomé)
- 23: Pazos (San Martiño)
- 24: Piñeiro (San Xiao)
- 25: Ponte (San Miguel)
- 26: Refoxos (San Paio)
- 27: Rellos (San Martiño)
- 28: Saídres (San Xodán)
- 29: Siador (San Miguel)
- 30: Silleda (Santa Baia)

ETRS 1989 UTM Zona 29N
Proxección: Transversal Mercator
Latitude de orixe: 0,00
Unidade lineal: Metros



ANÁLISE DO MODELO DE ASENTAMENTO POBOACIONAL

Núcleo/Entidade de poboación:	Vilaverde	Ficha:
Parroquia:	Manduas (San Tirso)	1616

Descrición:
Asentamento cuxa tipoloxía edificatoria é a base de construción de pedra, con volumes sinxelos, sin voos nin elementos decorativos. As cubertas tradicionais son de tella a dúas e catro augas

Poboación 2014 (Fonte INE):	11	Superficie media de parcela (catastral):	78.136,76 m ²
-----------------------------	----	--	--------------------------

EDIFICACIÓNS EXISTENTES	
Nº de vivendas (2014):	12,5
Residenciais recentes:	8
Residenciais tradicionais:	7

SERVIZOS EXISTENTES	
Rede de abastecemento de auga:	
Rede de saneamento:	Fosas sépticas
Rede eléctrica:	Unión Fenosa
Outros servizos:	

OBSERVACIÓNS
Atópase en ZONA DE CONCENTRACIÓN PARCELARIA e debendo cumprir os indicadores marcados no artigo 347 da normativa do PXOM para a redacción dun PEONR

- Limite T.M. de Silleda
- Fonte: Cartografía oficial do IGN 1:25.000
- Limite parroquial
- Parcelario catastral
- Mosaicos de planos de ordenación
- Escala 1:1.000 - Núcleos urbanos
- Escala 1:2.000 - Núcleos rurais
- Escala 1:5.000 - Solo rústico
- Solo urbano
- Solo de núcleo rural
- Zona común
- Zona tradicional
- Edificacións
- Non tradicionais
- Tradicionais
- Zona de influencia de 50m das edif. trad.
- Dotacións e servizos existentes
- Zonas verdes / Esp. libres (Listado DOC I apartado 4.1.2.2)
- Equipamentos (Listado DOC I apartado 4.1.2.3)

- Infraestruturas de comunicacións**
- Estradas Autonomicas
- Estradas Deputacion
- Estradas Estatais
- Estradas Municipais
- AVE
- FF.CC.
- Sistema Ferroviario
- Patrimonio Cultural**
- Arquitectónico-etnográfico
- Contorno de protección
- Arqueolóxico
- CPX - Contorno protec. xacemento
- Camiño de Santiago
- Camiño Real

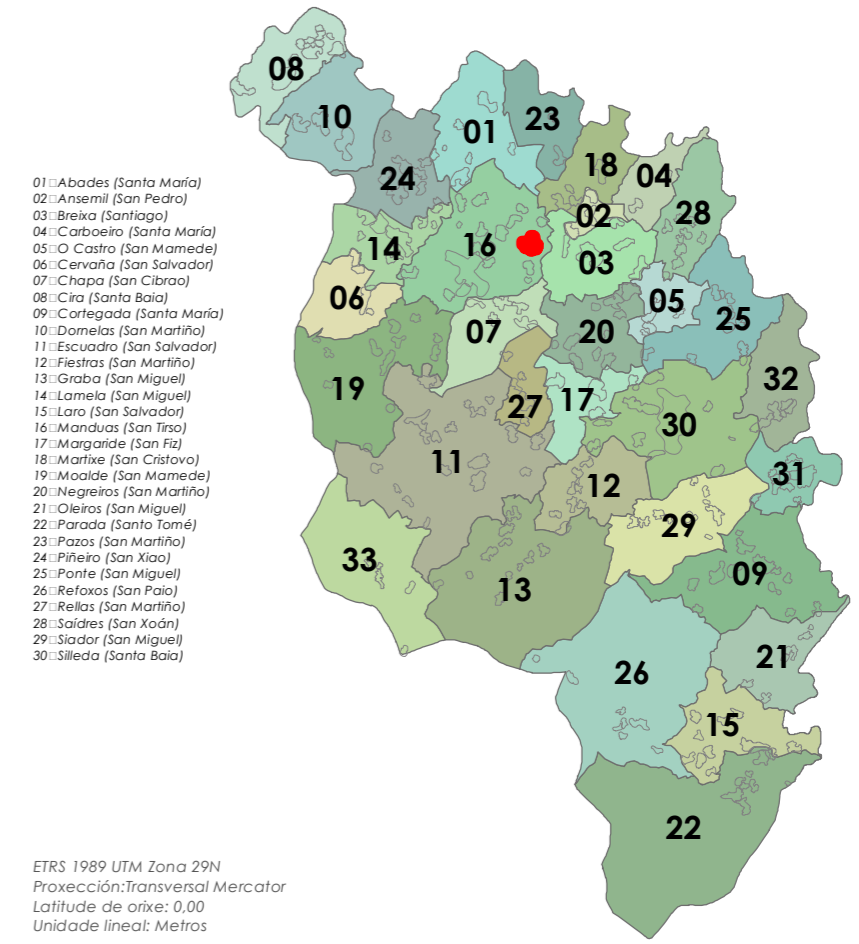
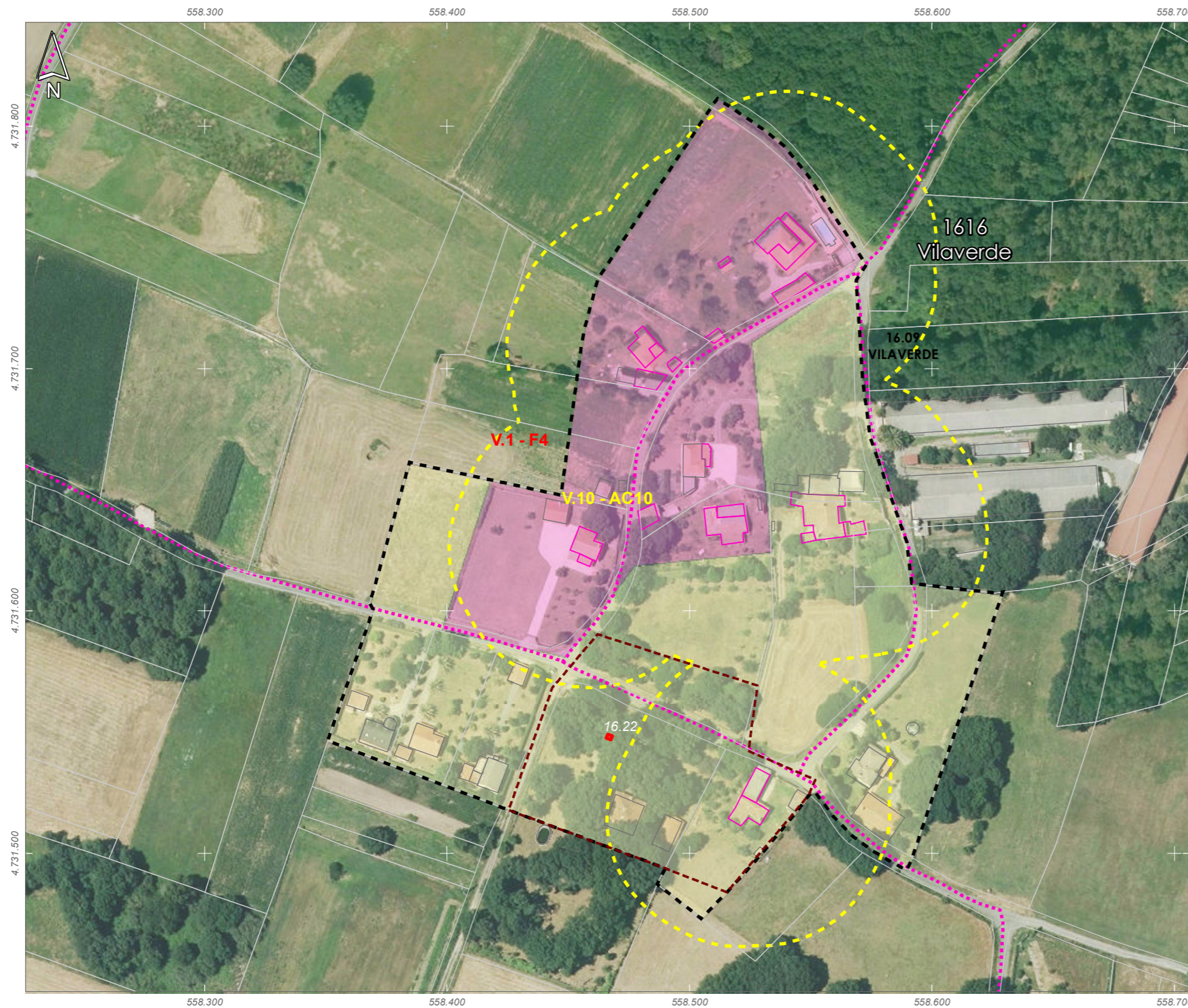
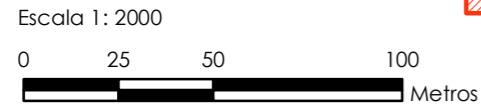

- 01: Abades (Santa María)
- 02: Ansemil (San Pedro)
- 03: Breixa (Santiago)
- 04: Carboeiro (Santa María)
- 05: O Castro (San Mamede)
- 06: Cervaña (San Salvador)
- 07: Chapa (San Cibrao)
- 08: Cira (Santa Baia)
- 09: Carlegada (Santa María)
- 10: Domelas (San Martiño)
- 11: Escuadro (San Salvador)
- 12: Fiestras (San Martiño)
- 13: Graba (San Miguel)
- 14: Lamela (San Miguel)
- 15: Laro (San Salvador)
- 16: Manduas (San Tirso)
- 17: Margaride (San Fiz)
- 18: Martixe (San Cristovo)
- 19: Moalde (San Mamede)
- 20: Negreiros (San Martiño)
- 21: Oleiros (San Miguel)
- 22: Parada (Santo Tomé)
- 23: Pazos (San Martiño)
- 24: Piñeiro (San Xiao)
- 25: Ponte (San Miguel)
- 26: Refoxos (San Paio)
- 27: Relias (San Martiño)
- 28: Saídres (San Xodán)
- 29: Siador (San Miguel)
- 30: Silleda (Santa Baia)

ETRS 1989 UTM Zona 29N
Proxección: Transversal Mercator
Latitude de orixe: 0,00
Unidade lineal: Metros



ANÁLISE DO MODELO DE ASENTAMENTO POBOACIONAL

Núcleo/Entidade de poboación:	Maceiraboa	Ficha:
Parroquia:	Manduas (San Tirso)	1617

Descrición:
Asentamento cuxa tipoloxía edificatoria é a base de construción de pedra, con volumes sinxelos, sin voos nin elementos decorativos. As cubertas tradicionais son de tella a dúas e catro augas

Poboación 2014 (Fonte INE):	0	Superficie media de parcela (catastral):	46.943,77 m ²
-----------------------------	---	--	--------------------------

EDIFICACIÓNS EXISTENTES	
Nº de vivendas (2014):	
Residenciais recentes: 9	Residenciais tradicionais: 0
SERVIZOS EXISTENTES	
Rede de abastecemento de auga:	Rede municipal
Rede de saneamento:	Fosas sépticas
Rede eléctrica:	Unión Fenosa
Outros servizos:	

OBSERVACIÓNS
Atópase en ZONA DE CONCENTRACIÓN PARCELARIA e debendo cumprir os indicadores marcados no artigo 347 da normativa do PXOM para a redacción dun PEONR
Identifícase o topónimo no IGN como Maceiraboa

- Limite T.M. de Silleda
- Fonte: Cartografía oficial do IGN 1:25.000
- Limite parroquial
- Parcelario catastral
- Mosaicos de planos de ordenación
- Escala 1:1.000 - Núcleos urbanos
- Escala 1:2.000 - Núcleos rurais
- Escala 1:5.000 - Solo rústico
- Solo urbano
- Solo de núcleo rural
- Zona común
- Zona tradicional
- Edificacóns
- Non tradicionais
- Tradicionais
- Zona de influencia de 50m das edif. trad.
- Dotacións e servizos existentes
- Zonas verdes / Esp. libres (Listado DOC I apartado 4.1.2.2)
- Equipamentos (Listado DOC I apartado 4.1.2.3)

- Infraestruturas de comunicacións**
- Estradas Autonomicas
- Estradas Deputacion
- Estradas Estatais
- Estradas Municipais
- AVE
- FF.CC.
- Sistema Ferroviario
- Patrimonio Cultural**
- Arquitectónico-etnográfico
- Contorno de protección
- Arqueolóxico
- CPX - Contorno protec. xacemento
- Camiño de Santiago
- *** Camiño Real

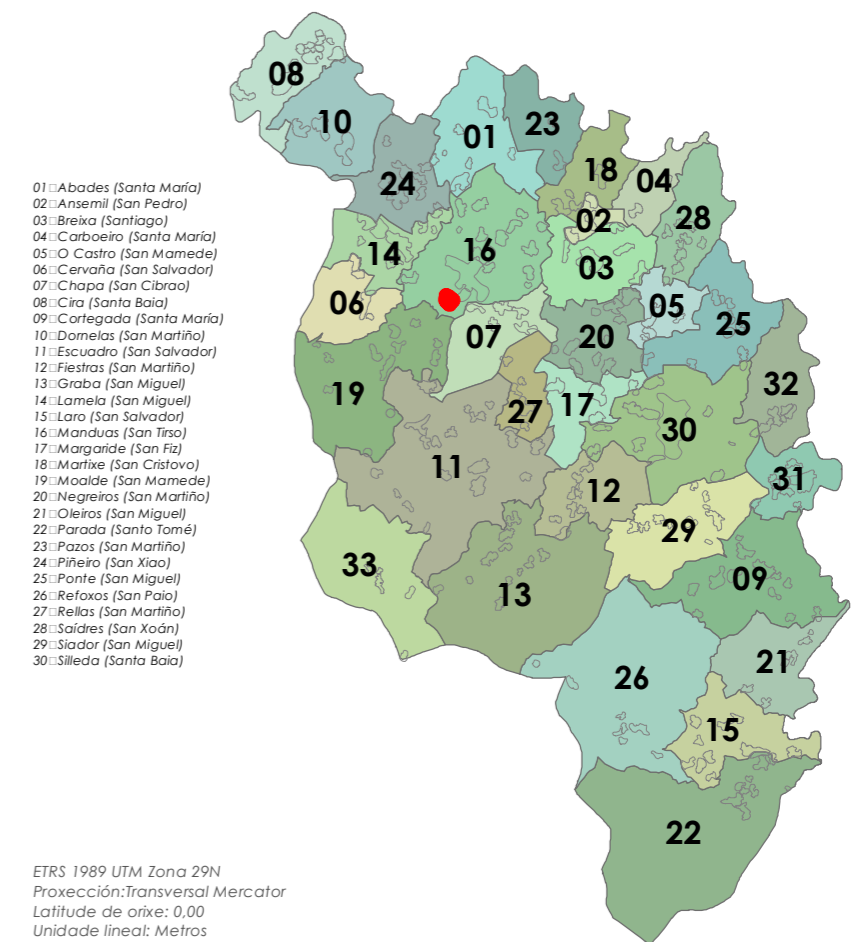
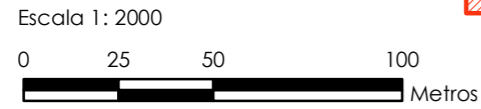

17. Margaride (San Fiz)



ANÁLISE DO MODELO DE ASENTAMENTO POBOACIONAL

Núcleo/Entidade de poboación:	Costela	Ficha:
Parroquia:	Margaride (San Fiz)	1701

Descrición:
Asentamento cuxa tipoloxía edificatoria é a base de construción de pedra, con volumes sinxelos, sin voos nin elementos decorativos. As cubertas tradicionais son de tella a dúas e catro augas

Poboación 2014 (Fonte INE):	29	Superficie media de parcela (catastral):	68.085,98 m ²
-----------------------------	----	--	--------------------------

EDIFICACIÓNS EXISTENTES	
Nº de vivendas (2014):	-14,29
Residenciais recentes:	0
Residenciais tradicionais:	12
SERVIZOS EXISTENTES	
Rede de abastecemento de auga:	Rede municipal
Rede de saneamento:	Fosas sépticas
Rede eléctrica:	Unión Fenosa
Outros servizos:	

OBSERVACIÓNS
Atópase en ZONA DE CONCENTRACIÓN PARCELARIA e debendo cumprir os indicadores marcados no artigo 347 da normativa do PXOM para a redacción dun PEONR

- Limite T.M. de Silleda
- Fonte: Cartografía oficial do IGN 1:25.000
- Limite parroquial
- Parcelario catastral
- Mosaicos de planos de ordenación
- Escala 1:1.000 - Núcleos urbanos
- Escala 1:2.000 - Núcleos rurais
- Escala 1:5.000 - Solo rústico
- Solo urbano
- Solo de núcleo rural
- Zona común
- Zona tradicional
- Edificacións
- Non tradicionais
- Tradicionais
- Zona de influencia de 50m das edif. trad.
- Dotacións e servizos existentes
- Zonas verdes / Esp. libres (Listado DOC I apartado 4.1.2.2)
- Equipamentos (Listado DOC I apartado 4.1.2.3)

- Infraestruturas de comunicacións**
- Estradas Autonomicas
- Estradas Deputacion
- Estradas Estatais
- Estradas Municipais
- AVE
- FF.CC.
- Sistema Ferroviario
- Patrimonio Cultural**
- Arquitectónico-etnográfico
- Contorno de protección
- Arqueolóxico
- CPX - Contorno protec. xacemento
- Camiño de Santiago
- Camiño Real

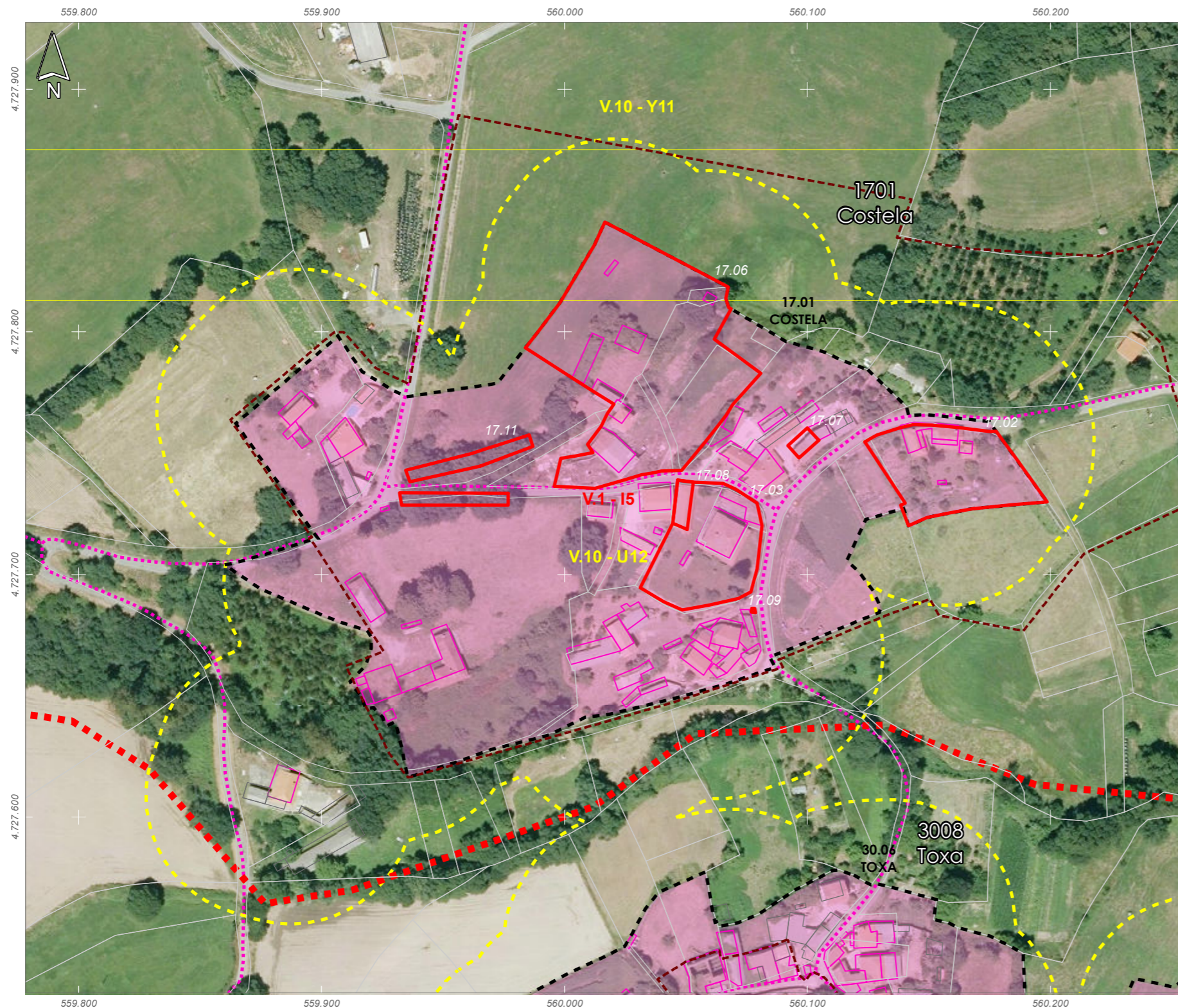
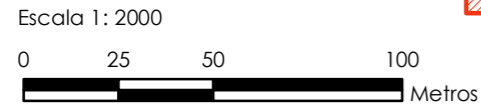

- 01: Abades (Santa María)
- 02: Ansemil (San Pedro)
- 03: Breixa (Santiago)
- 04: Carboeiro (Santa María)
- 05: O Castro (San Mamede)
- 06: Cervaña (San Salvador)
- 07: Chapa (San Cibrao)
- 08: Cira (Santa Baia)
- 09: Carlegada (Santa María)
- 10: Domelas (San Martiño)
- 11: Escuadra (San Salvador)
- 12: Fiestras (San Martiño)
- 13: Graba (San Miguel)
- 14: Lamela (San Miguel)
- 15: Laro (San Salvador)
- 16: Manduas (San Tirso)
- 17: Margaride (San Fiz)
- 18: Martixe (San Cristovo)
- 19: Moalde (San Mamede)
- 20: Negreiros (San Martiño)
- 21: Oleiros (San Miguel)
- 22: Parada (Santo Tomé)
- 23: Pazos (San Martiño)
- 24: Piñeiro (San Xiao)
- 25: Ponte (San Miguel)
- 26: Refoxos (San Paio)
- 27: Rellos (San Martiño)
- 28: Saídres (San Xodán)
- 29: Siador (San Miguel)
- 30: Silleda (Santa Baia)

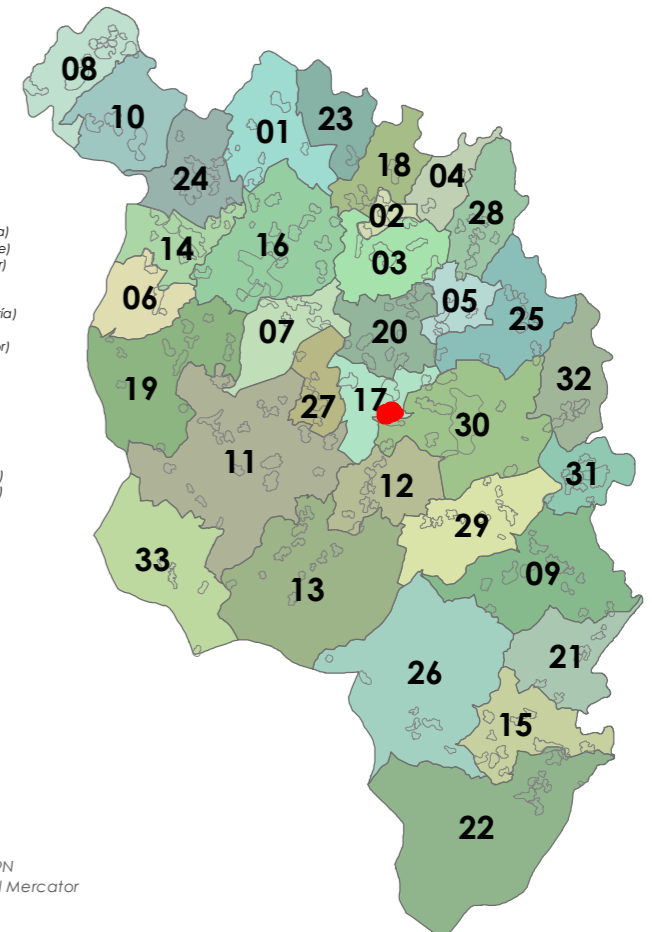

ETRS 1989 UTM Zona 29N
Proxección: Transversal Mercator
Latitude de orixe: 0,00
Unidade lineal: Metros

ANÁLISE DO MODELO DE ASENTAMENTO POBOACIONAL

Núcleo/Entidade de poboación:	Gamil	Ficha:
Parroquia:	Margaride (San Fiz)	1702

Descrición:
Asentamento cuxa tipoloxía edificatoria é a base de construción de pedra, con volumes sinxelos, sin voos nin elementos decorativos. As cubertas tradicionais son de tella a dúas e catro augas

Poboación 2014 (Fonte INE):	17	Superficie media de parcela (catastral):	91.785,23 m ²
-----------------------------	----	--	--------------------------

EDIFICACIÓNS EXISTENTES	
Nº de vivendas (2014):	0
Residenciais recentes:	2
Residenciais tradicionais:	6

SERVIZOS EXISTENTES	
Rede de abastecemento de auga:	Rede municipal
Rede de saneamento:	Fosas sépticas
Rede eléctrica:	Unión Fenosa
Outros servizos:	

OBSERVACIÓNS
Atópase en ZONA DE CONCENTRACIÓN PARCELARIA e debendo cumprir os indicadores marcados no artigo 347 da normativa do PXOM para a redacción dun PEONR

- Limite T.M. de Silleda
- Fonte: Cartografía oficial do IGN 1:25.000
- Limite parroquial
- Parcelario catastral
- Mosaicos de planos de ordenación
- Escala 1:1.000 - Núcleos urbanos
- Escala 1:2.000 - Núcleos rurais
- Escala 1:5.000 - Solo rústico
- Solo urbano
- Solo de núcleo rural
- Zona común
- Zona tradicional
- Edificacóns
- Non tradicionais
- Tradicionais
- Zona de influencia de 50m das edif. trad.
- Dotacións e servizos existentes
- Zonas verdes / Esp. libres (Listado DOC I apartado 4.1.2.2)
- Equipamentos (Listado DOC I apartado 4.1.2.3)

- Infraestruturas de comunicacións**
- Estradas Autonomicas
- Estradas Deputacion
- Estradas Estatais
- Estradas Municipais
- AVE
- FF.CC.
- Sistema Ferroviario
- Patrimonio Cultural**
- Arquitectónico-etnográfico
- Contorno de protección
- Arqueolóxico
- CPX - Contorno protec. xacemento
- Camiño de Santiago
- ☆☆☆ Camiño Real

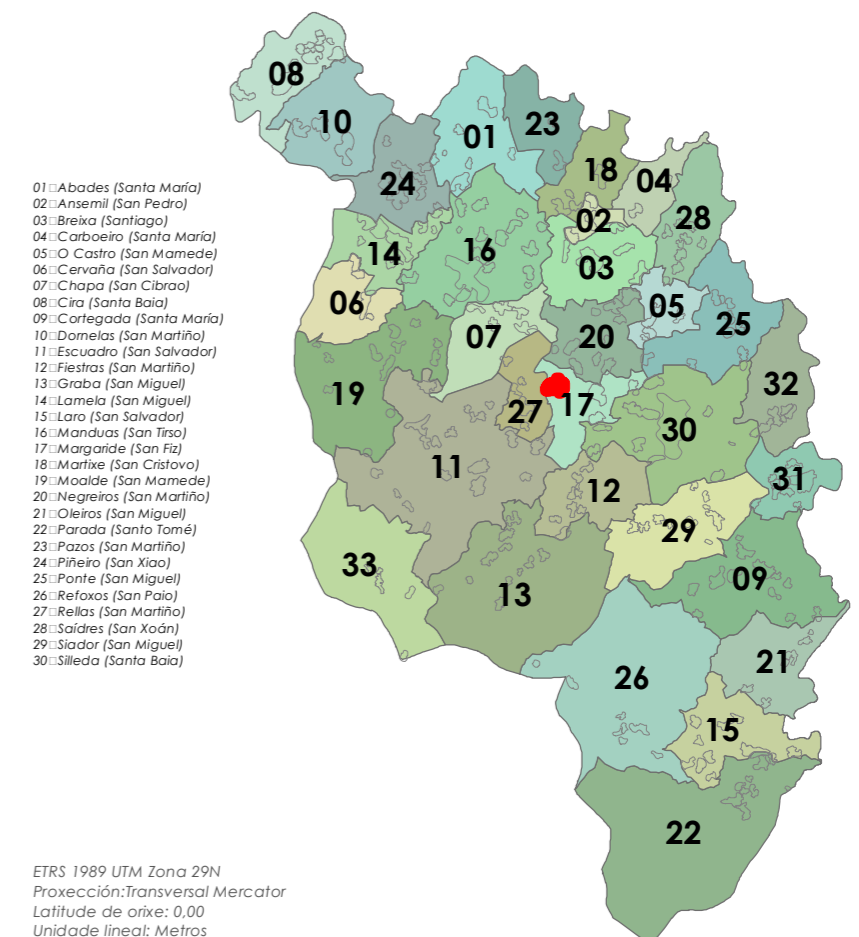
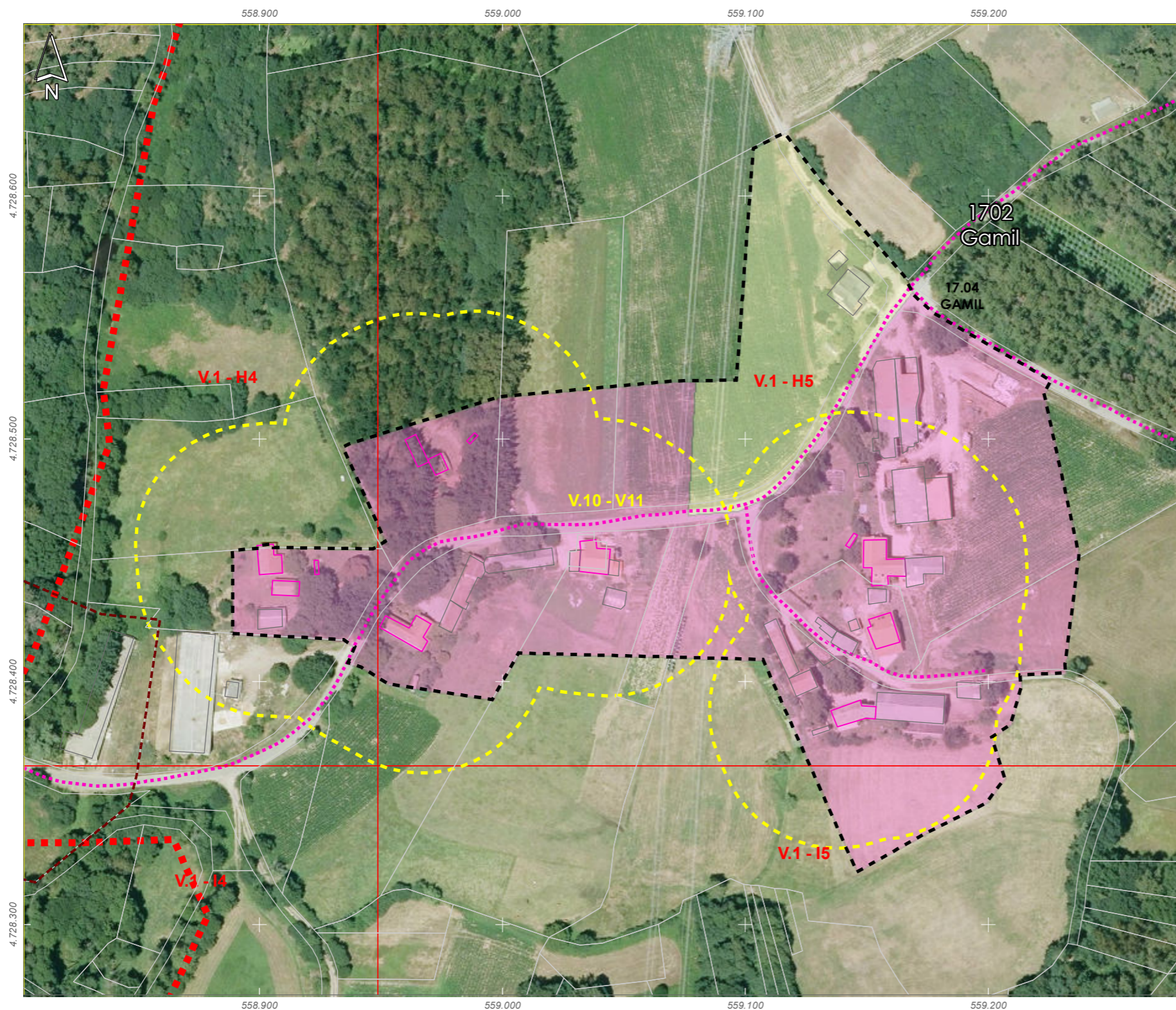
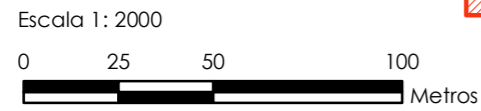

ETRS 1989 UTM Zona 29N
Proxección: Transversal Mercator
Latitude de orixe: 0,00
Unidade lineal: Metros

ANÁLISE DO MODELO DE ASENTAMENTO POBOACIONAL

Núcleo/Entidade de poboación:	San Fiz	Ficha:
Parroquia:	Margaride (San Fiz)	1703

Descrición:
Asentamento cuxa tipoloxía edificatoria é a base de construción de pedra, con volumes sinxelos, sin voos nin elementos decorativos. As cubertas tradicionais son de tella a dúas e catro augas

Poboación 2014 (Fonte INE):	73	Superficie media de parcela (catastral):	129.329,46 m ²
-----------------------------	----	--	---------------------------

EDIFICACIÓNS EXISTENTES	
Nº de vivendas (2014):	3,13
Residenciais recentes:	8
Residenciais tradicionais:	18

SERVIZOS EXISTENTES	
Rede de abastecemento de auga:	Rede municipal
Rede de saneamento:	Fosas sépticas
Rede eléctrica:	Unión Fenosa
Outros servizos:	

OBSERVACIÓNS
Atópase en ZONA DE CONCENTRACIÓN PARCELARIA e debendo cumprir os indicadores marcados no artigo 347 da normativa do PXOM para a redacción dun PEONR

- Limite T.M. de Silleda
- Fonte: Cartografía oficial do IGN 1:25.000
- Limite parroquial
- Parcelario catastral
- Mosaicos de planos de ordenación
- Escala 1:1.000 - Núcleos urbanos
- Escala 1:2.000 - Núcleos rurais
- Escala 1:5.000 - Solo rústico
- Solo urbano
- Solo de núcleo rural
- Zona común
- Zona tradicional
- Edificacións
- Non tradicionais
- Tradicionais
- Zona de influencia de 50m das edif. trad.
- Dotacións e servizos existentes
- Zonas verdes / Esp. libres (Listado DOC I apartado 4.1.2.2)
- Equipamentos (Listado DOC I apartado 4.1.2.3)

- Infraestruturas de comunicacións**
- Estradas Autonomicas
- Estradas Deputacion
- Estradas Estatais
- Estradas Municipais
- AVE
- FF.CC.
- Sistema Ferroviario
- Patrimonio Cultural**
- Arquitectónico-etnográfico
- Contorno de protección
- Arqueolóxico
- CPX - Contorno protec. xacemento
- Camiño de Santiago
- *** Camiño Real

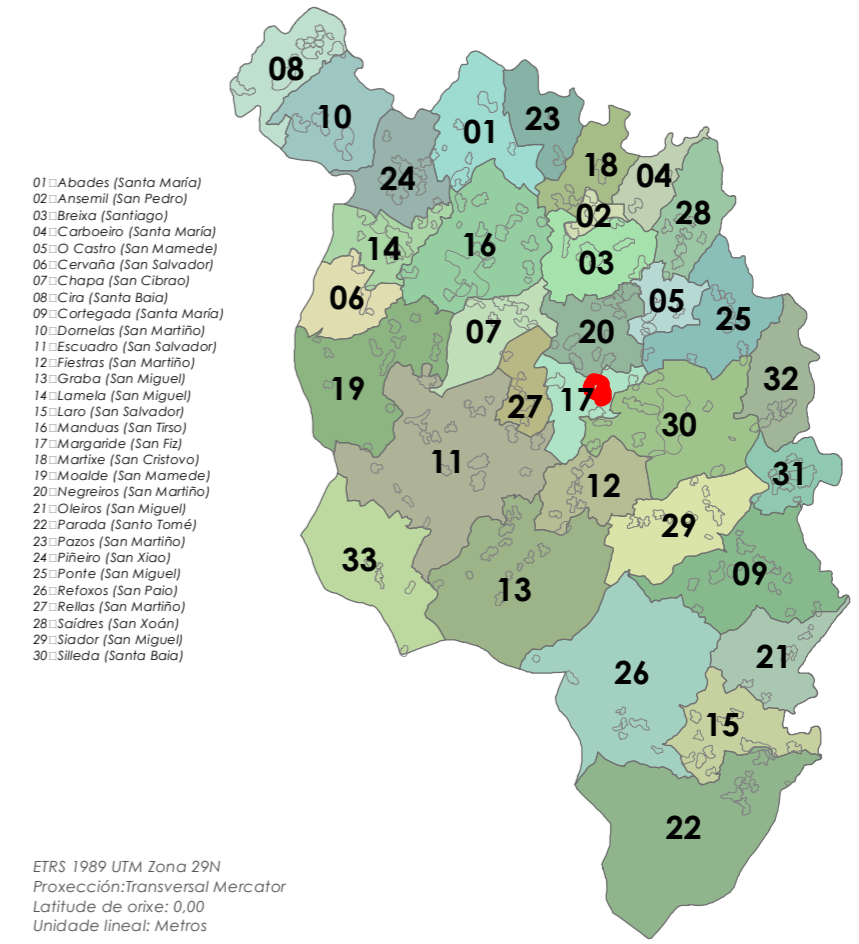
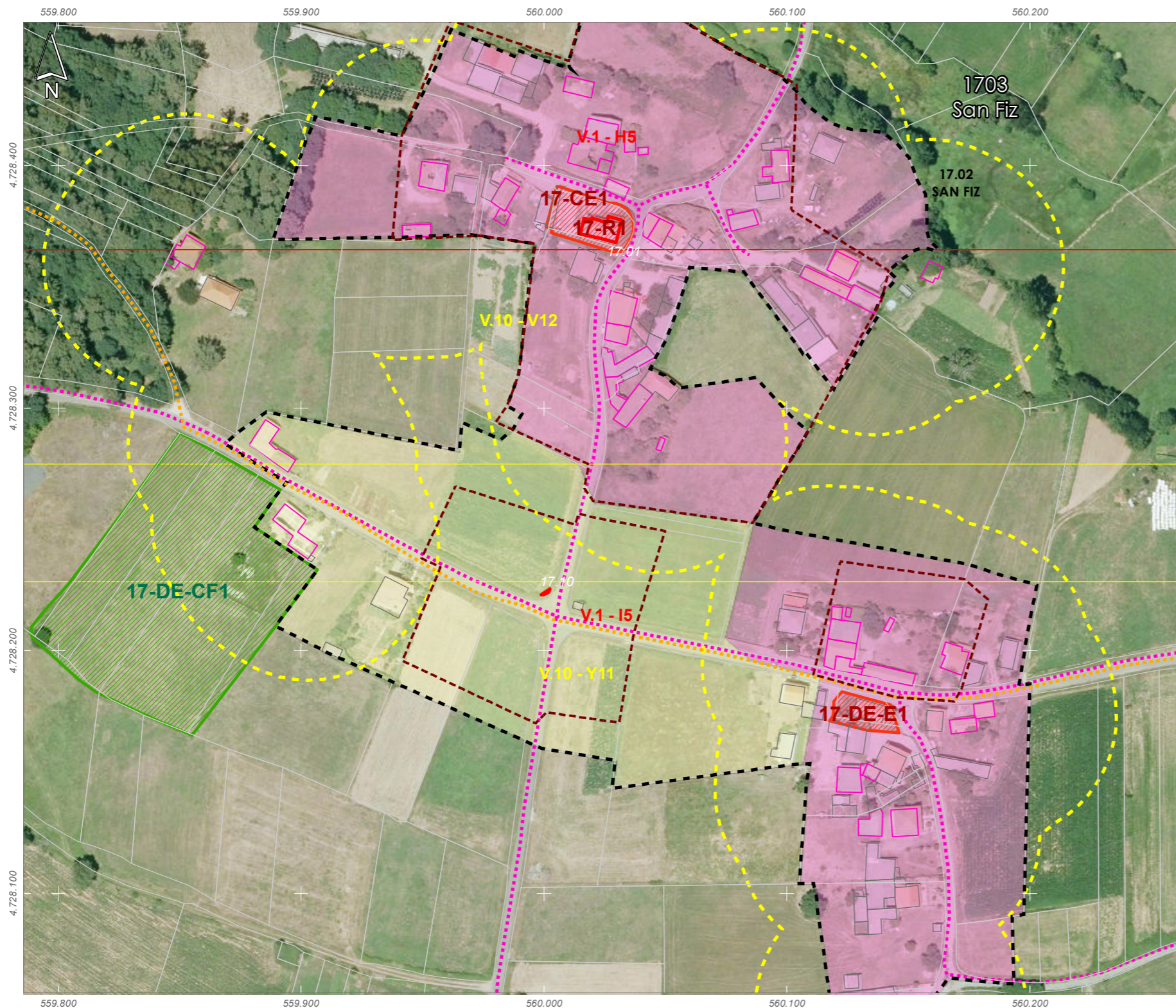
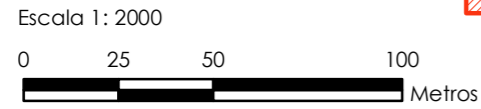

- 01: Abades (Santa María)
- 02: Ansemil (San Pedro)
- 03: Breixa (Santiago)
- 04: Carboeiro (Santa María)
- 05: O Castro (San Mamede)
- 06: Cervaña (San Salvador)
- 07: Chapa (San Cibrao)
- 08: Cira (Santa Baia)
- 09: Carlegada (Santa María)
- 10: Domelas (San Martiño)
- 11: Escudador (San Salvador)
- 12: Fiestras (San Martiño)
- 13: Graba (San Miguel)
- 14: Lamela (San Miguel)
- 15: Laro (San Salvador)
- 16: Manduas (San Tirso)
- 17: Margaride (San Fiz)
- 18: Martixe (San Cristovo)
- 19: Moalide (San Mamede)
- 20: Negreiros (San Martiño)
- 21: Oleiros (San Miguel)
- 22: Parada (Santo Tomé)
- 23: Pazos (San Martiño)
- 24: Piñeiro (San Xac)
- 25: Ponte (San Miguel)
- 26: Refoxos (San Paio)
- 27: Relias (San Martiño)
- 28: Saídres (San Xodán)
- 29: Siador (San Miguel)
- 30: Silleda (Santa Baia)

ETRS 1989 UTM Zona 29N
Proxección: Transversal Mercator
Latitude de orixe: 0,00
Unidade lineal: Metros



ANÁLISE DO MODELO DE ASENTAMENTO POBOACIONAL

Núcleo/Entidade de poboación:	Vilanova	Ficha:	1704
Parroquia:	Margaride (San Fiz)		

Descrición:
Asentamento cuxa tipoloxía edificatoria é a base de construción de pedra, con volumes sinxelos, sin voos nin elementos decorativos. As cubertas tradicionais son de tella a dúas e catro augas

Poboación 2014 (Fonte INE):	41	Superficie media de parcela (catastral):	57.792,56 m ²
-----------------------------	----	--	--------------------------

EDIFICACIÓNS EXISTENTES	
Nº de vivendas (2014):	57,14
Residenciais recentes:	3
Residenciais tradicionais:	6
SERVIZOS EXISTENTES	
Rede de abastecemento de auga:	
Rede de saneamento:	Rede municipal
Rede eléctrica:	Unión Fenosa
Outros servizos:	

OBSERVACIÓNS
Atópase en ZONA DE CONCENTRACIÓN PARCELARIA e debendo cumprir os indicadores marcados no artigo 347 da normativa do PXOM para a redacción dun PEONR

- Limite T.M. de Silleda
- Fonte: Cartografía oficial do IGN 1:25.000
- Limite parroquial
- Parcelario catastral
- Mosaicos de planos de ordenación
- Escala 1:1.000 - Núcleos urbanos
- Escala 1:2.000 - Núcleos rurais
- Escala 1:5.000 - Solo rústico
- Solo urbano
- Solo de núcleo rural
- Zona común
- Zona tradicional
- Edificacións
- Non tradicionais
- Tradicionais
- Zona de influencia de 50m das edif. trad.
- Dotacións e servizos existentes
- Zonas verdes / Esp. libres (Listado DOC I apartado 4.1.2.2)
- Equipamentos (Listado DOC I apartado 4.1.2.3)

- Infraestruturas de comunicacións**
- Estradas Autonomicas
- Estradas Deputacion
- Estradas Estatais
- Estradas Municipais
- AVE
- FF.CC.
- Sistema Ferroviario
- Patrimonio Cultural**
- Arquitectónico-etnográfico
- Contorno de protección
- Arqueolóxico
- CPX - Contorno protec. xacemento
- Camiño de Santiago
- Camiño Real

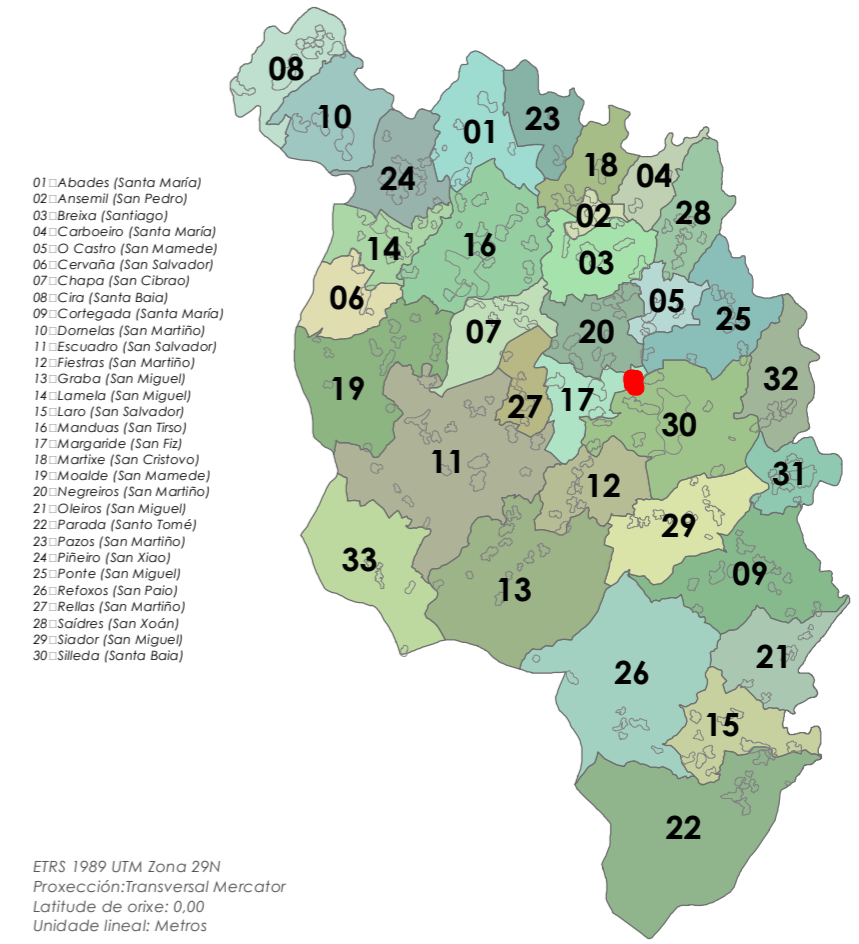
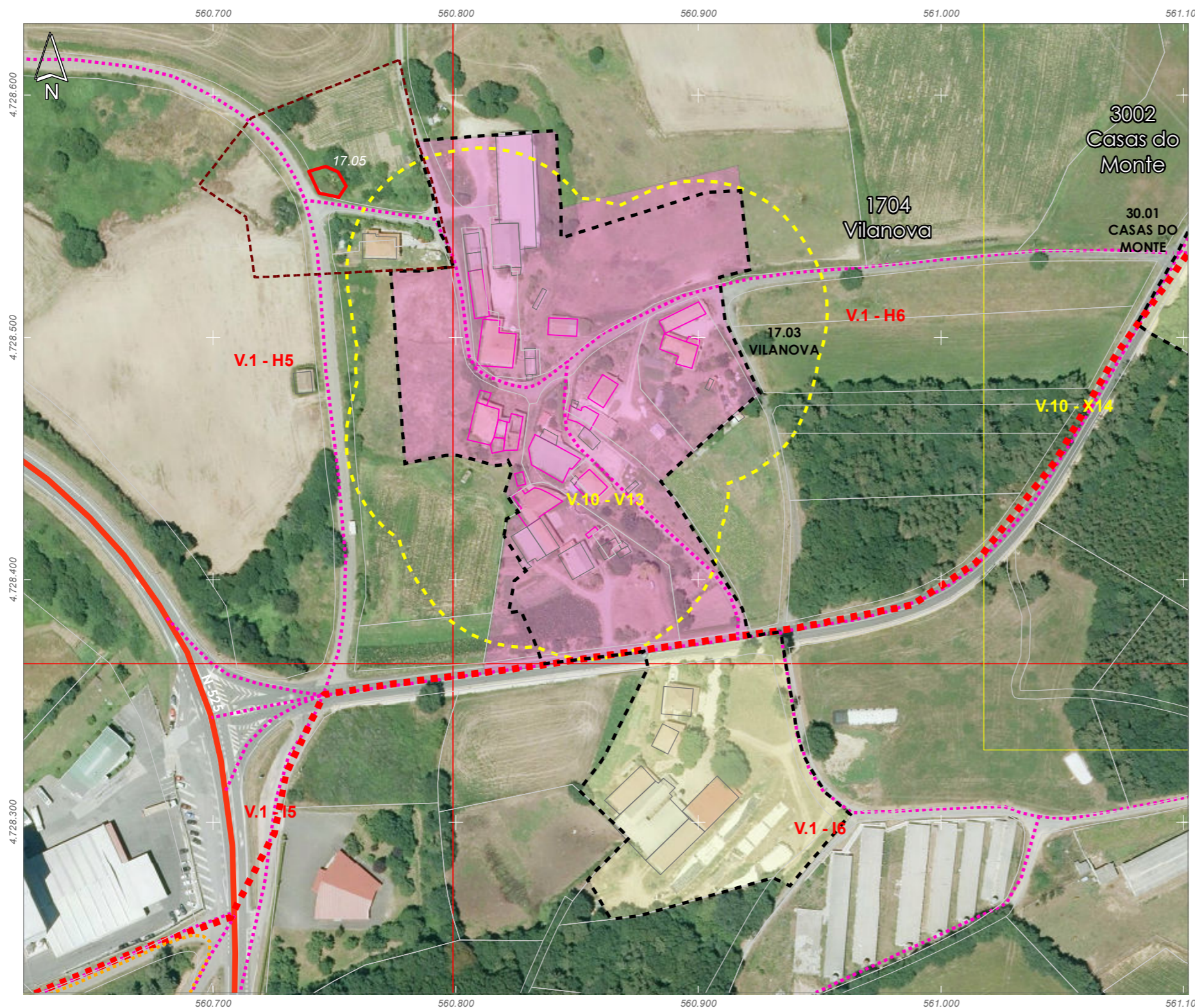
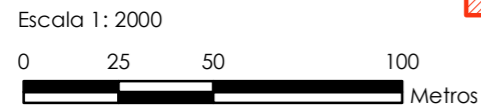

18. Martixe (San Cristovo)



ANÁLISE DO MODELO DE ASENTAMENTO POBOACIONAL

Núcleo/Entidade de poboación:	A Moa	Ficha:
Parroquia:	Martixe (San Cristovo)	1801

Descrición:
Asentamento cuxa tipoloxía edificatoria é a base de construción de pedra, con volumes sinxelos, sin voos nin elementos decorativos. As cubertas tradicionais son de tella a dúas e catro augas

Poboación 2014 (Fonte INE):	30	Superficie media de parcela (catastral):	45.001,08 m ²
-----------------------------	----	--	--------------------------

EDIFICACIÓNS EXISTENTES	
Nº de vivendas (2014):	-27,78
Residenciais recentes:	1
Residenciais tradicionais:	6

SERVIZOS EXISTENTES	
Rede de abastecemento de auga:	
Rede de saneamento:	Fosas sépticas
Rede eléctrica:	Unión Fenosa
Outros servizos:	

OBSERVACIÓNS
Atópase en ZONA DE CONCENTRACIÓN PARCELARIA e debendo cumprir os indicadores marcados no artigo 347 da normativa do PXOM para a redacción dun PEONR

- Limite T.M. de Silleda
- Fonte: Cartografía oficial do IGN 1:25.000
- Limite parroquial
- Parcelario catastral
- Mosaicos de planos de ordenación
- Escala 1:1.000 - Núcleos urbanos
- Escala 1:2.000 - Núcleos rurais
- Escala 1:5.000 - Solo rústico
- Solo urbano
- Solo de núcleo rural
- Zona común
- Zona tradicional
- Edificacións
- Non tradicionais
- Tradicionais
- Zona de influencia de 50m das edif. trad.
- Dotacións e servizos existentes
- Zonas verdes / Esp. libres (Listado DOC I apartado 4.1.2.2)
- Equipamentos (Listado DOC I apartado 4.1.2.3)

- Infraestruturas de comunicacións**
- Estradas Autonómicas
- Estradas Deputación
- Estradas Estatais
- Estradas Municipais
- AVE
- FF.CC.
- Sistema Ferroviario
- Patrimonio Cultural**
- Arquitectónico-etnográfico
- Contorno de protección
- Arqueolóxico
- CPX - Contorno protec. xacemento
- Camiño de Santiago
- ☆☆☆ Camiño Real

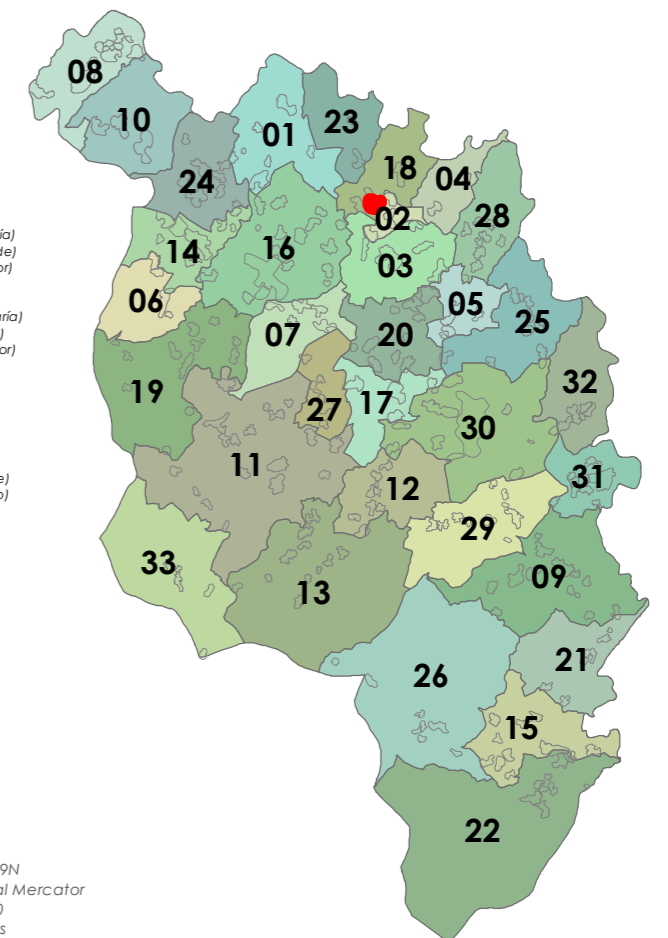
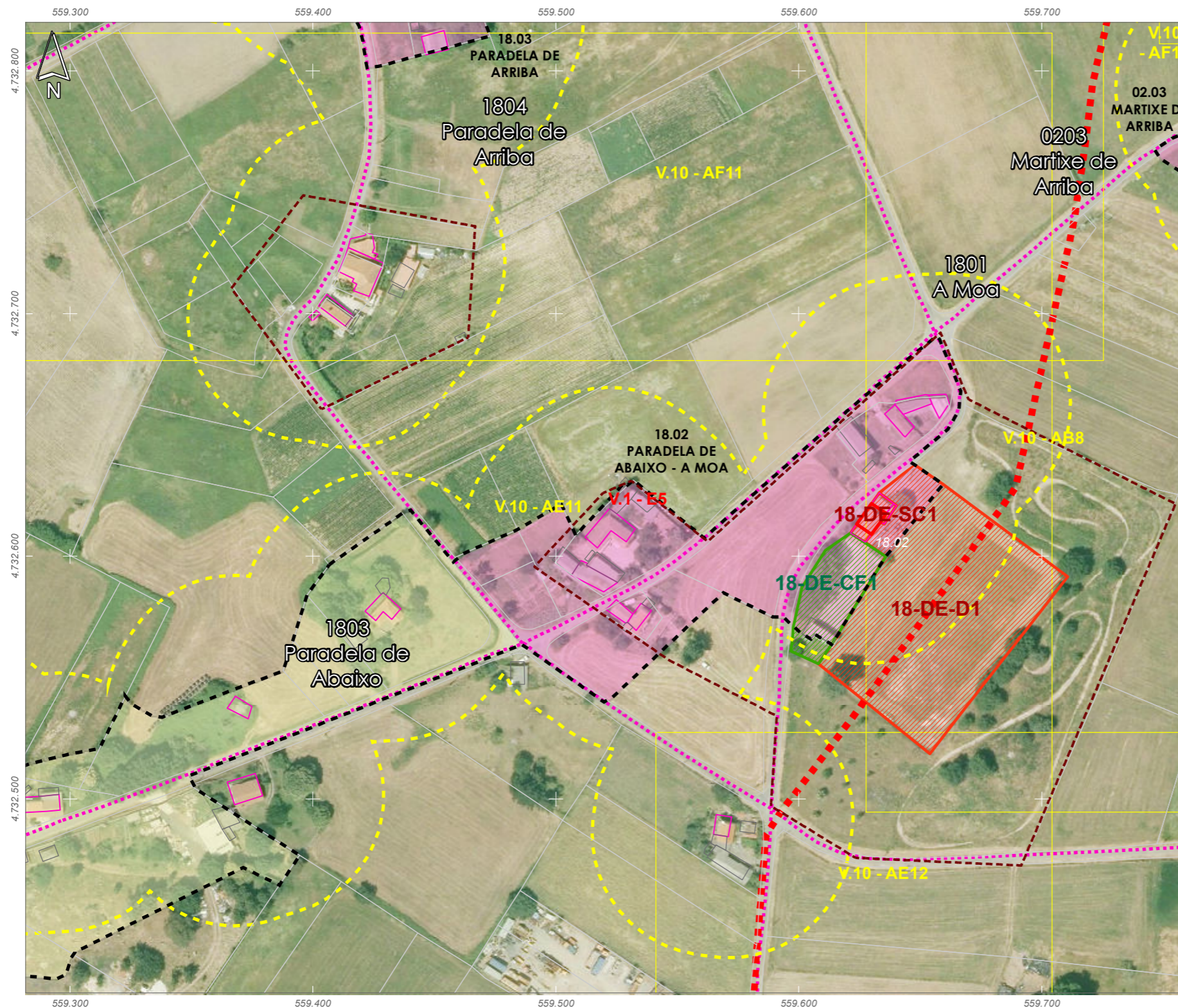
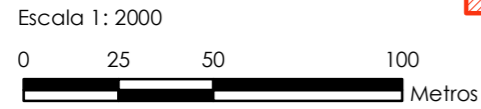

- 01: Abades (Santa María)
- 02: Ansemil (San Pedro)
- 03: Breixa (Santiago)
- 04: Carboeiro (Santa María)
- 05: O Castro (San Mamede)
- 06: Cervaña (San Salvador)
- 07: Chapa (San Cibrao)
- 08: Cira (Santa Baia)
- 09: Carlegada (Santa María)
- 10: Domelas (San Martiño)
- 11: Escuadro (San Salvador)
- 12: Fiestras (San Martiño)
- 13: Graba (San Miguel)
- 14: Lamela (San Miguel)
- 15: Laro (San Salvador)
- 16: Manduas (San Tirso)
- 17: Margaride (San Fiz)
- 18: Martixe (San Cristovo)
- 19: Moalde (San Mamede)
- 20: Negreiros (San Martiño)
- 21: Oleiros (San Miguel)
- 22: Parada (Santo Tomé)
- 23: Pazos (San Martiño)
- 24: Piñeiro (San Xico)
- 25: Ponte (San Miguel)
- 26: Refoxos (San Paio)
- 27: Rellos (San Martiño)
- 28: Saídres (San Xodán)
- 29: Siador (San Miguel)
- 30: Silleda (Santa Baia)

ETRS 1989 UTM Zona 29N
Proxección: Transversal Mercator
Latitude de orixe: 0,00
Unidade lineal: Metros



ANÁLISE DO MODELO DE ASENTAMENTO POBOACIONAL

Núcleo/Entidade de poboación:	Martixe de Abaixo	Ficha:
Parroquia:	Martixe (San Cristovo)	1802

Descrición:
Asentamento cuxa tipoloxía edificatoria é a base de construción de pedra, con volumes sinxelos, sin voos nin elementos decorativos. As cubertas tradicionais son de tella a dúas e catro augas

Poboación 2014 (Fonte INE):	28	Superficie media de parcela (catastral):	95.137,91 m ²
-----------------------------	----	--	--------------------------

EDIFICACIÓNS EXISTENTES	
Nº de vivendas (2014):	0
Residenciais recentes:	1
Residenciais tradicionais:	23

SERVIZOS EXISTENTES	
Rede de abastecemento de auga:	
Rede de saneamento:	Fosas sépticas
Rede eléctrica:	Unión Fenosa
Outros servizos:	

OBSERVACIÓNS
Atópase en ZONA DE CONCENTRACIÓN PARCELARIA e debendo cumprir os indicadores marcados no artigo 347 da normativa do PXOM para a redacción dun PEONR

- Limite T.M. de Silleda
- Fonte: Cartografía oficial do IGN 1:25.000
- Limite parroquial
- Parcelario catastral
- Mosaicos de planos de ordenación
- Escala 1:1.000 - Núcleos urbanos
- Escala 1:2.000 - Núcleos rurais
- Escala 1:5.000 - Solo rústico
- Solo urbano
- Solo de núcleo rural
- Zona común
- Zona tradicional
- Edificacións
- Non tradicionais
- Tradicionais
- Zona de influencia de 50m das edif. trad.
- Dotacións e servizos existentes
- Zonas verdes / Esp. libres (Listado DOC I apartado 4.1.2.2)
- Equipamentos (Listado DOC I apartado 4.1.2.3)

- Infraestruturas de comunicacións**
- Estradas Autonomicas
- Estradas Deputacion
- Estradas Estatais
- Estradas Municipais
- AVE
- FF.CC.
- Sistema Ferroviario
- Patrimonio Cultural**
- Arquitectónico-etnográfico
- Contorno de protección
- Arqueolóxico
- CPX - Contorno protec. xacemento
- Camiño de Santiago
- Camiño Real

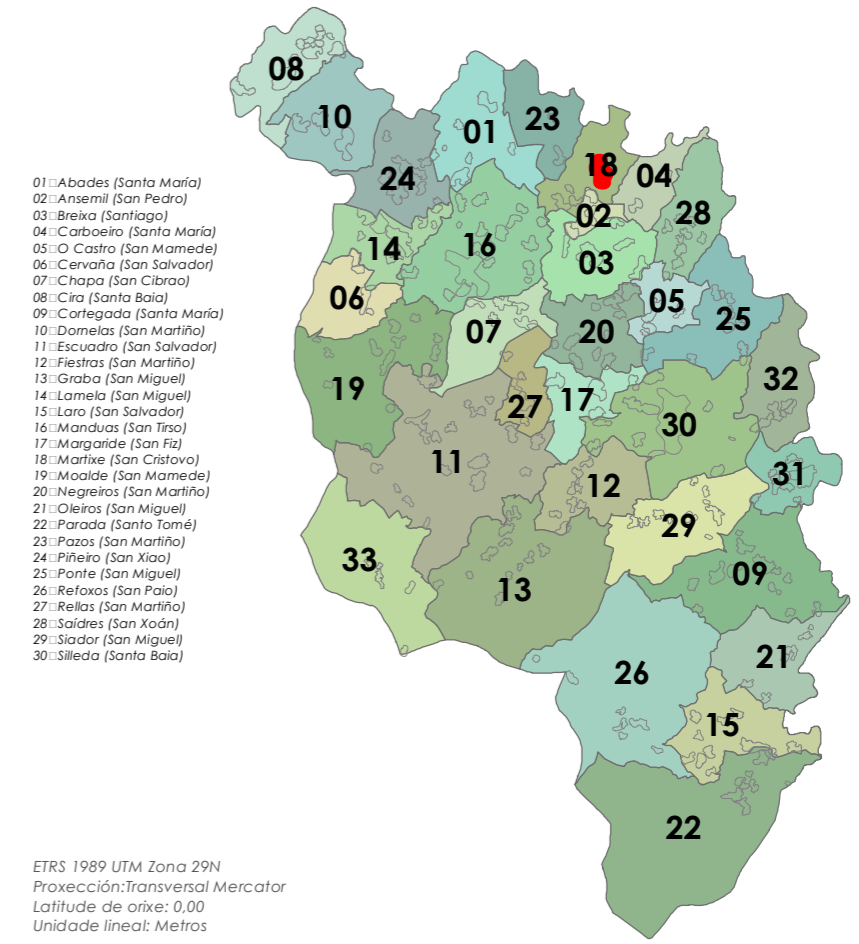
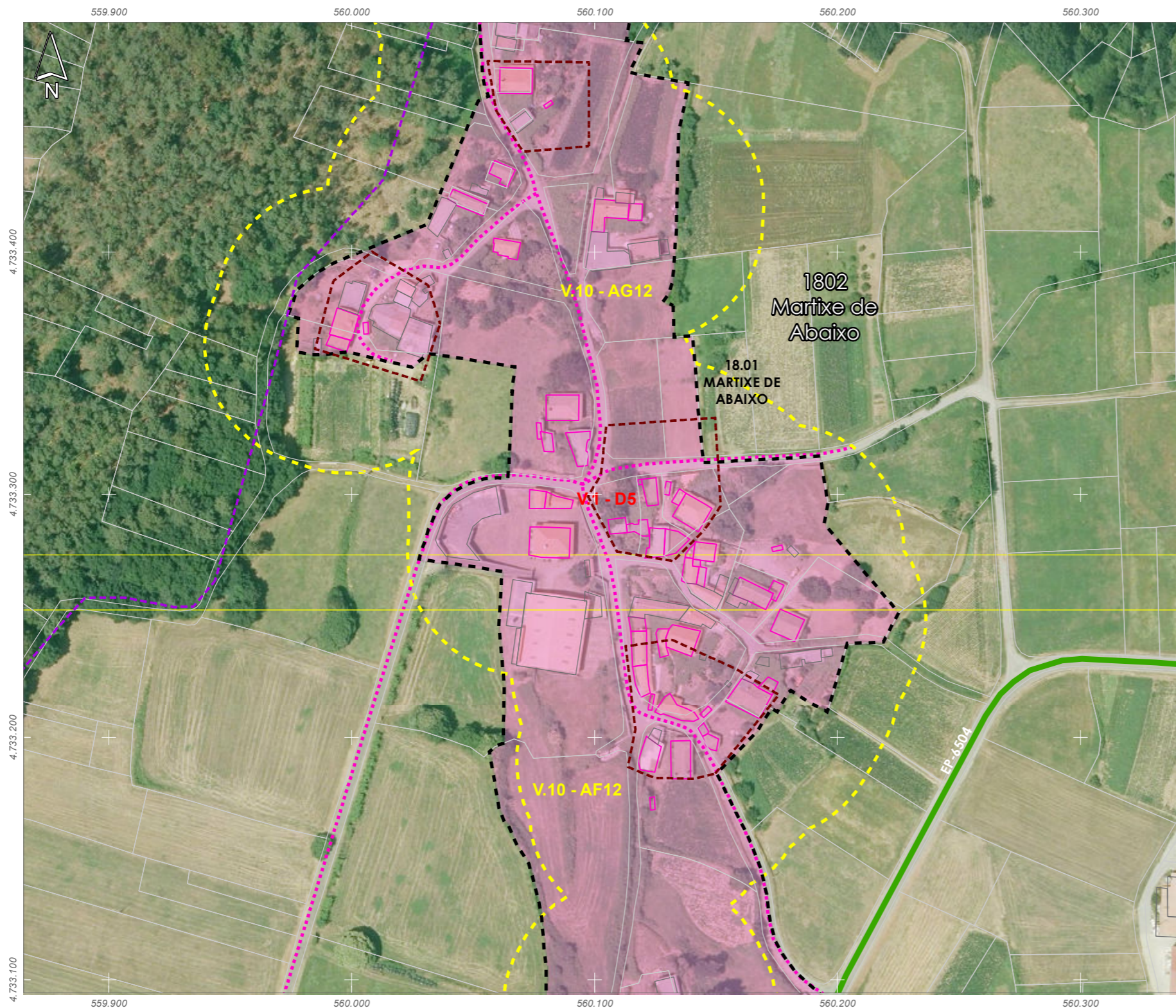
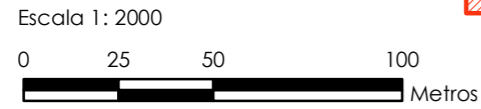

ETRS 1989 UTM Zona 29N
Proxección: Transversal Mercator
Latitude de orixe: 0,00
Unidade lineal: Metros



ANÁLISE DO MODELO DE ASENTAMENTO POBOACIONAL

Núcleo/Entidade de poboación:	Paradela de Abaixo	Ficha:
Parroquia:	Martixe (San Cristovo)	1803

Descrición:
Asentamento cuxa tipoloxía edificatoria é a base de construción de pedra, con volumes sinxelos, sin voos nin elementos decorativos. As cubertas tradicionais son de tella a dúas e catro augas

Poboación 2014 (Fonte INE):	40	Superficie media de parcela (catastral):	81.192,82 m ²
-----------------------------	----	--	--------------------------

EDIFICACIÓNS EXISTENTES	
Nº de vivendas (2014):	-20,83
Residenciais recentes:	4
Residenciais tradicionais:	11

SERVIZOS EXISTENTES	
Rede de abastecemento de auga:	
Rede de saneamento:	Fosas sépticas
Rede eléctrica:	Unión Fenosa
Outros servizos:	

OBSERVACIÓNS
Atópase en ZONA DE CONCENTRACIÓN PARCELARIA e debendo cumprir os indicadores marcados no artigo 347 da normativa do PXOM para a redacción dun PEONR

- Limite T.M. de Silleda
- Fonte: Cartografía oficial do IGN 1:25.000
- Limite parroquial
- Parcelario catastral
- Mosaicos de planos de ordenación
- Escala 1:1.000 - Núcleos urbanos
- Escala 1:2.000 - Núcleos rurais
- Escala 1:5.000 - Solo rústico
- Solo urbano
- Solo de núcleo rural
- Zona común
- Zona tradicional
- Edificacións
- Non tradicionais
- Tradicionais
- Zona de influencia de 50m das edif. trad.
- Dotacións e servizos existentes
- Zonas verdes / Esp. libres (Listado DOC I apartado 4.1.2.2)
- Equipamentos (Listado DOC I apartado 4.1.2.3)

- Infraestruturas de comunicacións**
- Estradas Autonomicas
- Estradas Deputacion
- Estradas Estatais
- Estradas Municipais
- AVE
- FF.CC.
- Sistema Ferroviario
- Patrimonio Cultural**
- Arquitectónico-etnográfico
- Contorno de protección
- Arqueolóxico
- CPX - Contorno protec. xacemento
- Camiño de Santiago
- Camiño Real

Escala 1: 2000

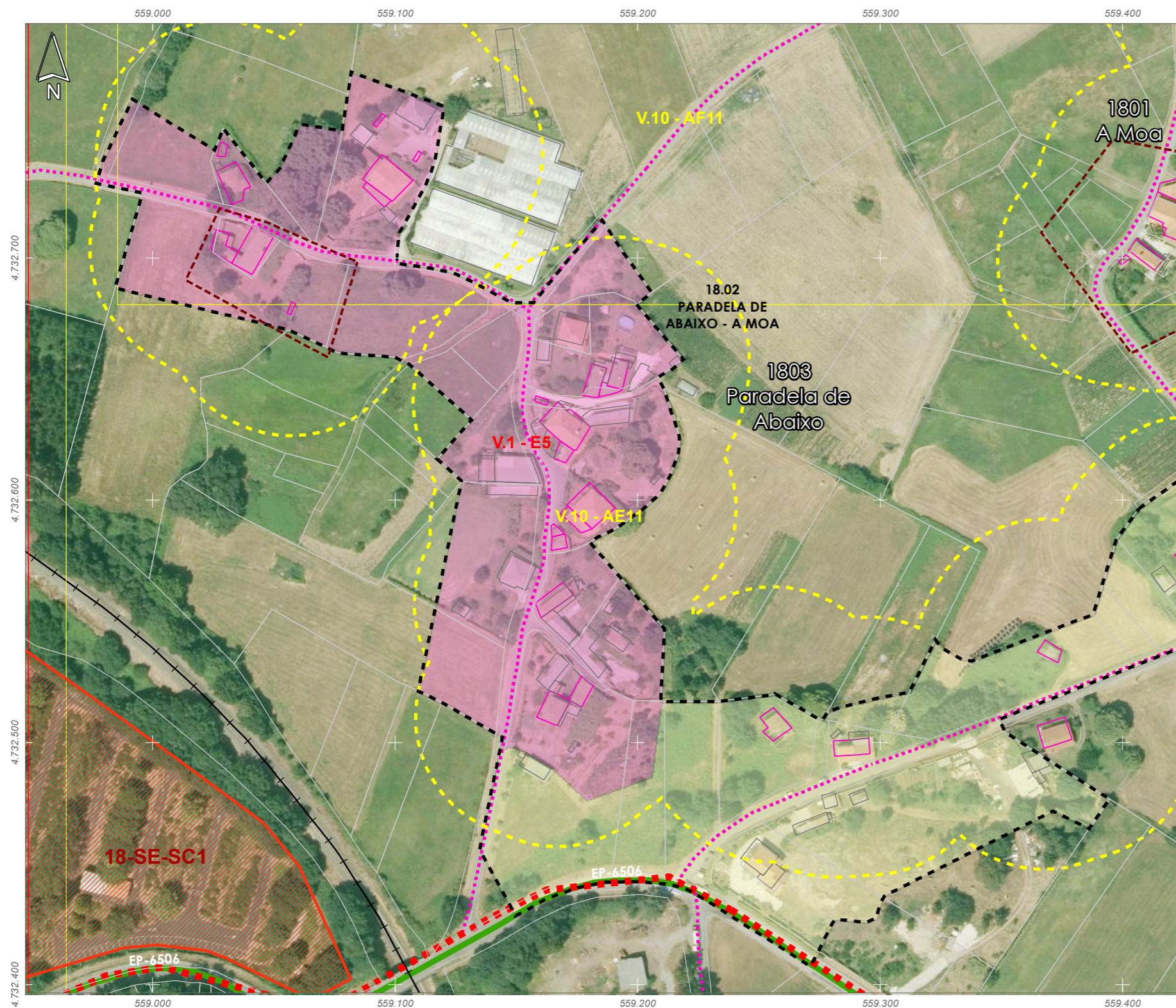

- 01: Abades (Santa María)
- 02: Ansemil (San Pedro)
- 03: Breixa (Santiago)
- 04: Carboeiro (Santa María)
- 05: O Castro (San Mamede)
- 06: Cervaña (San Salvador)
- 07: Chapa (San Cibrao)
- 08: Cira (Santa Baia)
- 09: Carlegada (Santa María)
- 10: Domelas (San Martiño)
- 11: Escuadro (San Salvador)
- 12: Fiestras (San Martiño)
- 13: Graba (San Miguel)
- 14: Lamela (San Miguel)
- 15: Laro (San Salvador)
- 16: Manduas (San Tirso)
- 17: Margaride (San Fiz)
- 18: Martixe (San Cristovo)
- 19: Moalde (San Mamede)
- 20: Negreiros (San Martiño)
- 21: Oleiros (San Miguel)
- 22: Parada (Santo Tomé)
- 23: Pazos (San Martiño)
- 24: Piñeiro (San Xiao)
- 25: Ponte (San Miguel)
- 26: Refoxos (San Paio)
- 27: Relias (San Martiño)
- 28: Saídres (San Xoán)
- 29: Siador (San Miguel)
- 30: Silleda (Santa Baia)

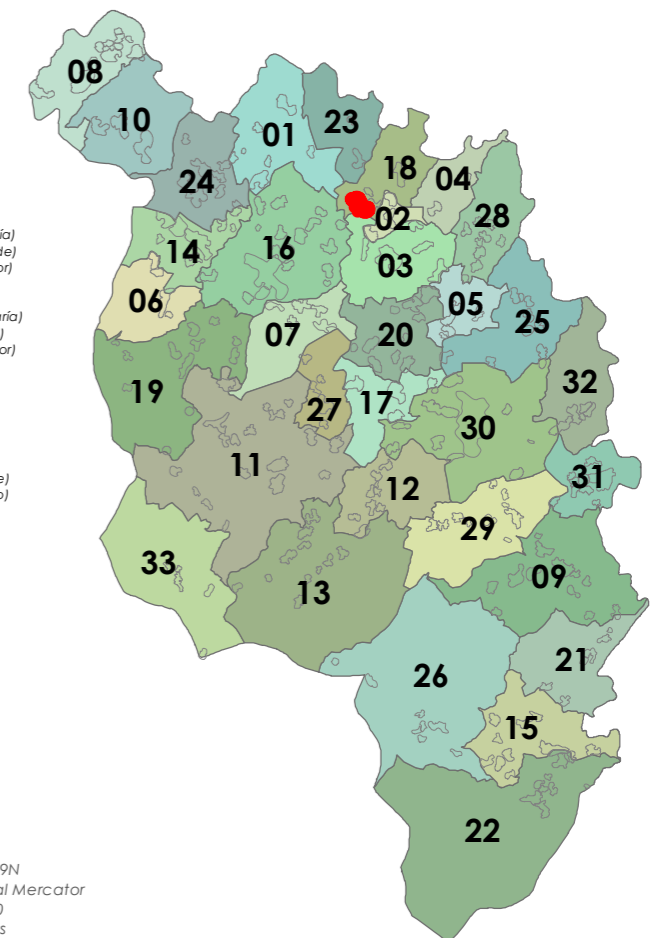

ETRS 1989 UTM Zona 29N
Proxección: Transversal Mercator
Latitude de orixe: 0,00
Unidade lineal: Metros



ANÁLISE DO MODELO DE ASENTAMENTO POBOACIONAL

Núcleo/Entidade de poboación:	Paradela de Arriba	Ficha:
Parroquia:	Martixe (San Cristovo)	1804

Descrición:
Asentamento cuxa tipoloxía edificatoria é a base de construción de pedra, con volumes sinxelos, sin voos nin elementos decorativos. As cubertas tradicionais son de tella a dúas e catro augas

Poboación 2014 (Fonte INE):	0	Superficie media de parcela (catastral):	26.884,97 m ²
-----------------------------	---	--	--------------------------

EDIFICACIÓNS EXISTENTES	
Nº de vivendas (2014):	
Residenciais recentes: 3	Residenciais tradicionais: 5
SERVIZOS EXISTENTES	
Rede de abastecemento de auga:	
Rede de saneamento:	Fosas sépticas
Rede eléctrica:	Unión Fenosa
Outros servizos:	

OBSERVACIÓNS
Atópase en ZONA DE CONCENTRACIÓN PARCELARIA e debendo cumprir os indicadores marcados no artigo 347 da normativa do PXOM para a redacción dun PEONR
SEN DATOS INE

- Limite T.M. de Silleda
- Fonte: Cartografía oficial do IGN 1:25.000
- Limite parroquial
- Parcelario catastral
- Mosaicos de planos de ordenación
- Escala 1:1.000 - Núcleos urbanos
- Escala 1:2.000 - Núcleos rurais
- Escala 1:5.000 - Solo rústico
- Solo urbano
- Solo de núcleo rural
- Zona común
- Zona tradicional
- Edificaci3ns
- Non tradicionais
- Tradicionais
- Zona de influencia de 50m das edif. trad.
- Dotaci3ns e servizos existentes
- Zonas verdes / Esp. libres (Listado DOC I apartado 4.1.2.2)
- Equipamentos (Listado DOC I apartado 4.1.2.3)

- Infraestruturas de comunicaci3ns**
- Estradas Autonomicas
- Estradas Deputacion
- Estradas Estatais
- Estradas Municipais
- AVE
- FF.CC.
- Sistema Ferroviario
- Patrimonio Cultural**
- Arquitect3nico-etnogr3fico
- Contorno de protecci3n
- Arqueoloxico
- CPX - Contorno protec. xacemento
- Camiño de Santiago
- *** Camiño Real

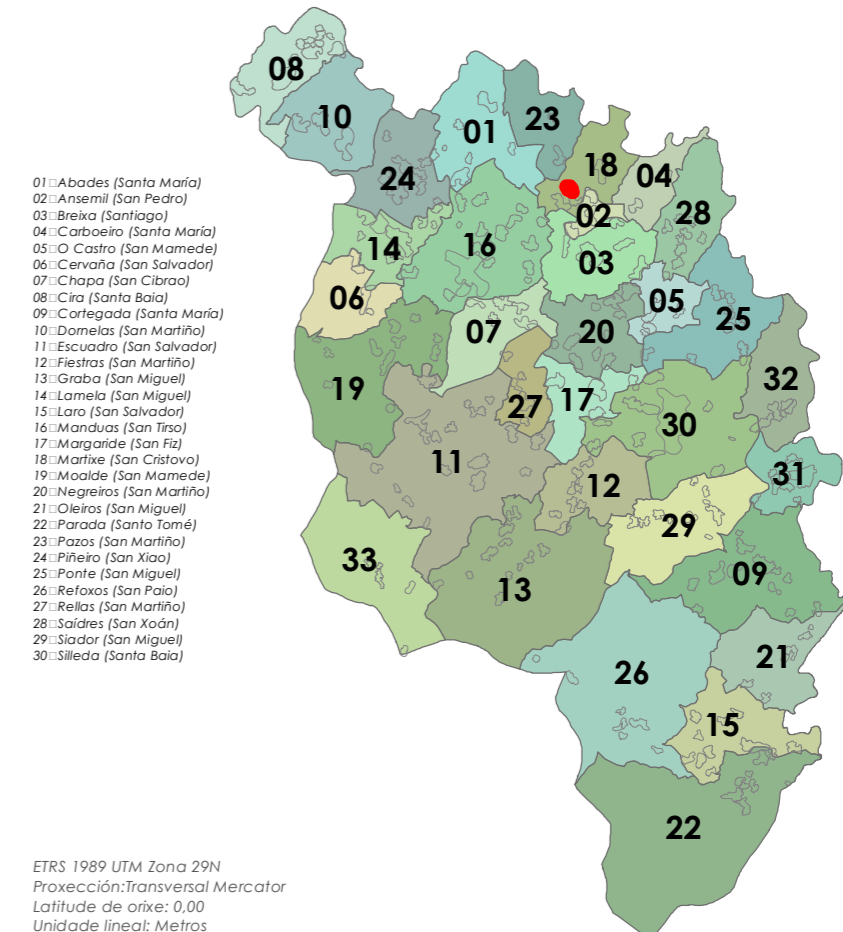
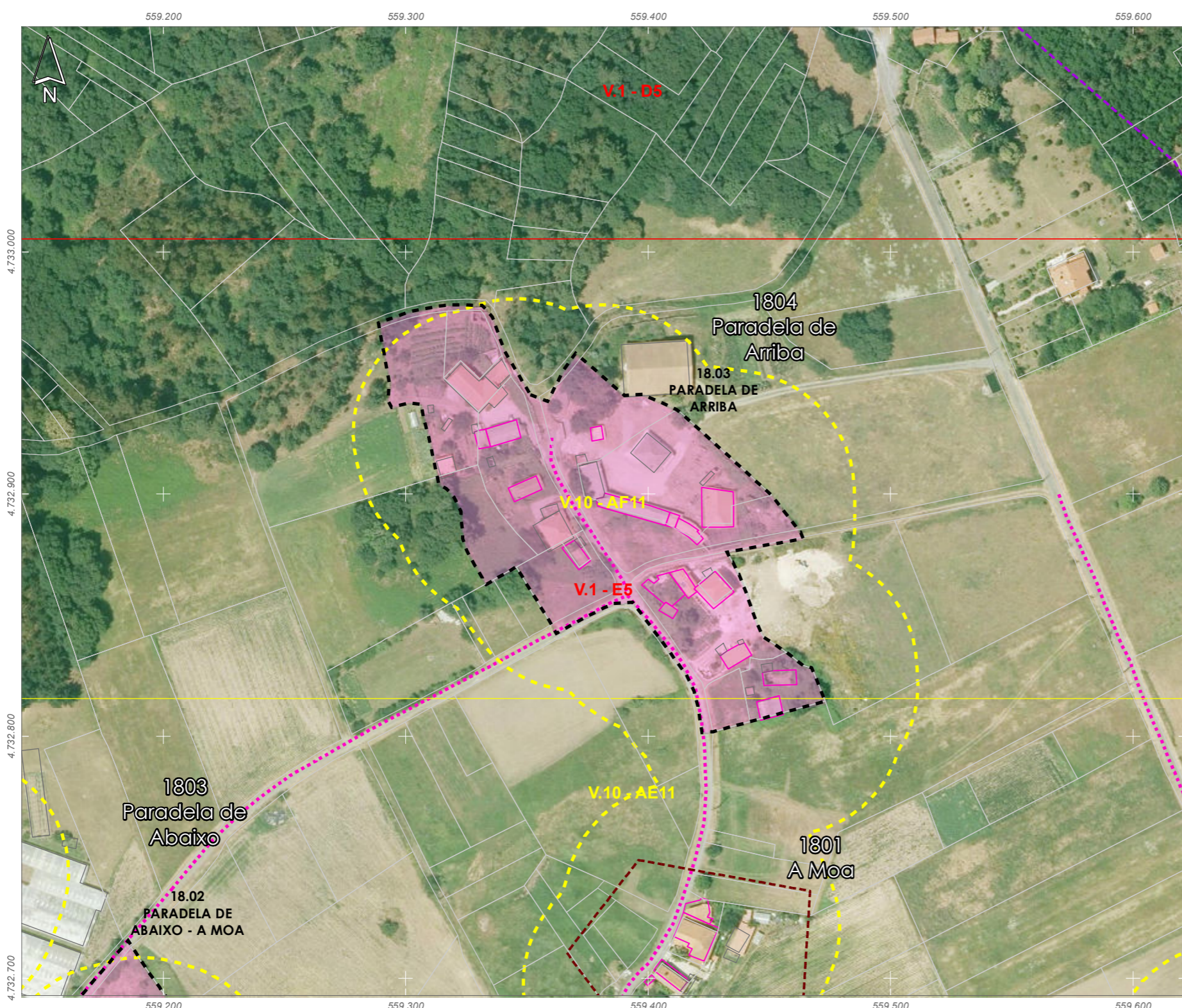
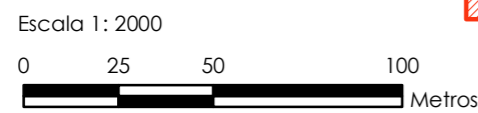

19. Moalde (San Mamede)



ANÁLISE DO MODELO DE ASENTAMENTO POBOACIONAL

Núcleo/Entidade de poboación:	A Meda	Ficha:
Parroquia:	Moalde (San Mamede)	1901

Descrición:
Asentamento cuxa tipoloxía edificatoria é a base de construción de pedra, con volumes sinxelos, sin voos nin elementos decorativos. As cubertas tradicionais son de tella a dúas e catro augas

Poboación 2014 (Fonte INE):	31	Superficie media de parcela (catastral):	63.649,27 m ²
-----------------------------	----	--	--------------------------

EDIFICACIÓNS EXISTENTES	
Nº de vivendas (2014):	-6,67
Residenciais recentes:	4
Residenciais tradicionais:	14

SERVIZOS EXISTENTES	
Rede de abastecemento de auga:	
Rede de saneamento:	Fosas sépticas
Rede eléctrica:	Unión Fenosa
Outros servizos:	

OBSERVACIÓNS
Atópase en ZONA DE CONCENTRACIÓN PARCELARIA e debendo cumprir os indicadores marcados no artigo 347 da normativa do PXOM para a redacción dun PEONR

- Limite T.M. de Silleda
- Fonte: Cartografía oficial do IGN 1:25.000
- Limite parroquial
- Parcelario catastral
- Mosaicos de planos de ordenación
- Escala 1:1.000 - Núcleos urbanos
- Escala 1:2.000 - Núcleos rurais
- Escala 1:5.000 - Solo rústico
- Solo urbano
- Solo de núcleo rural
- Zona común
- Zona tradicional
- Edificacóns
- Non tradicionais
- Tradicionais
- Zona de influencia de 50m das edif. trad.
- Dotacións e servizos existentes
- Zonas verdes / Esp. libres (Listado DOC I apartado 4.1.2.2)
- Equipamentos (Listado DOC I apartado 4.1.2.3)

- Infraestruturas de comunicacións**
- Estradas Autonomicas
- Estradas Deputacion
- Estradas Estatais
- Estradas Municipais
- AVE
- FF.CC.
- Sistema Ferroviario
- Patrimonio Cultural**
- Arquitectónico-etnográfico
- Contorno de protección
- Arqueolóxico
- CPX - Contorno protec. xacemento
- Camiño de Santiago
- Camiño Real

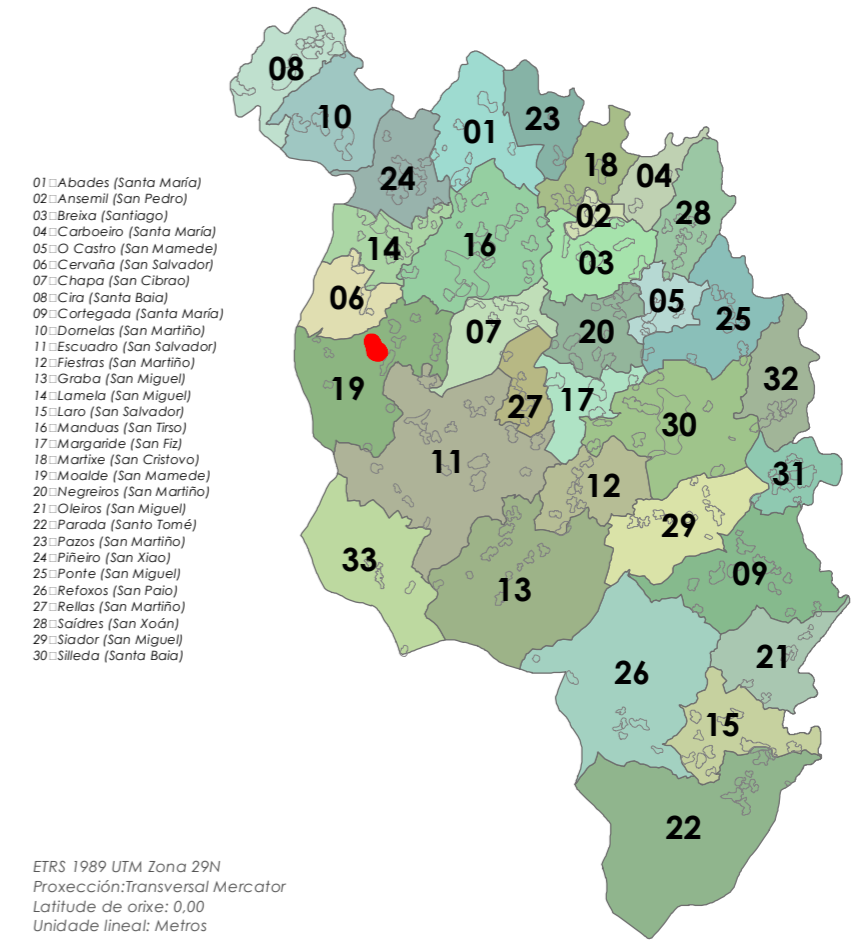
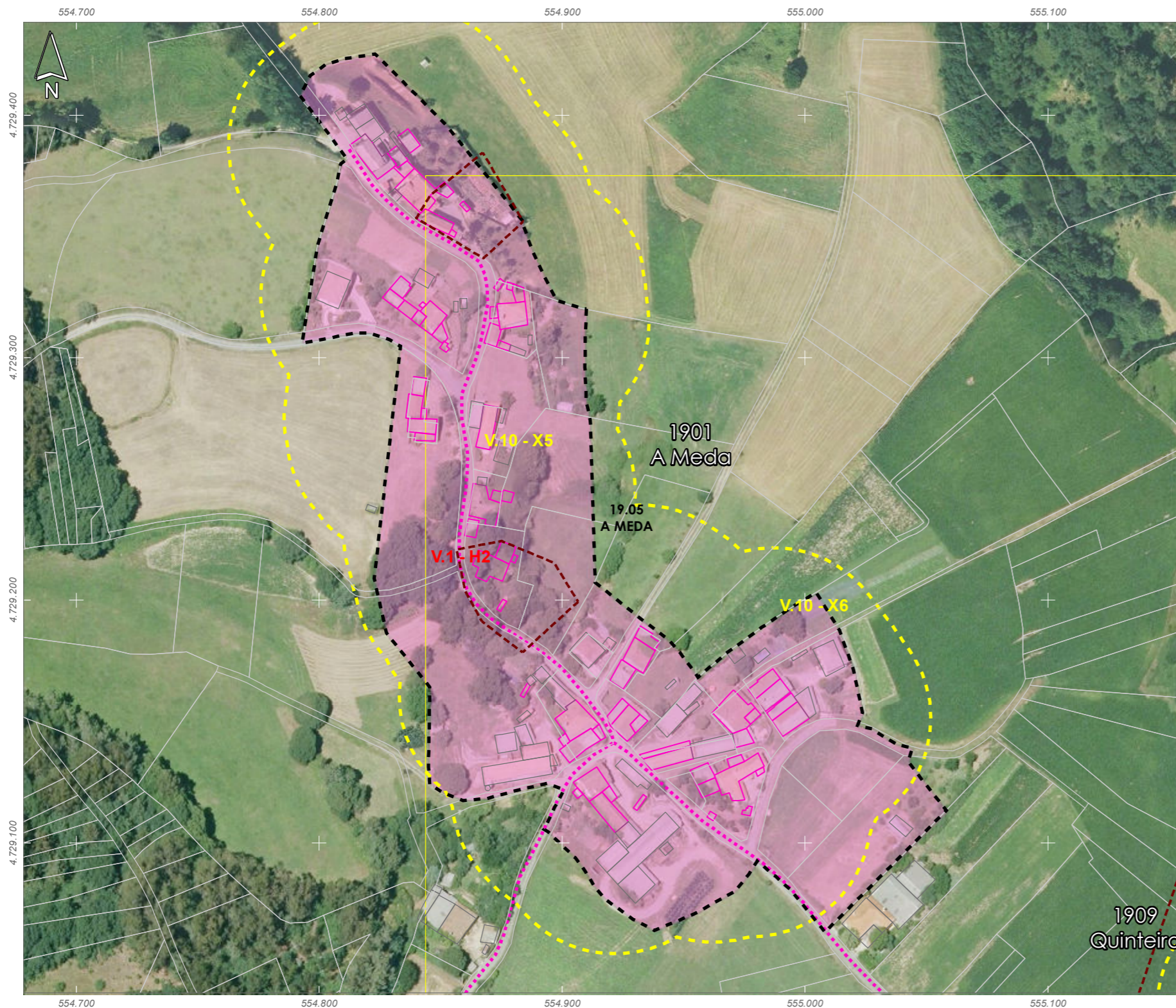
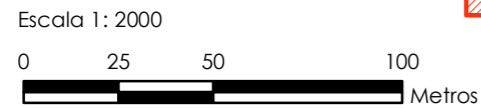

ETRS 1989 UTM Zona 29N
Proxección: Transversal Mercator
Latitude de orixe: 0,00
Unidade lineal: Metros



ANÁLISE DO MODELO DE ASENTAMENTO POBOACIONAL

Núcleo/Entidade de poboación:	A Portela	Ficha:
Parroquia:	Moalde (San Mamede)	1902

Descrición:
Asentamento cuxa tipoloxía edificatoria é a base de construción de pedra, con volumes sinxelos, sin voos nin elementos decorativos. As cubertas tradicionais son de tella a dúas e catro augas

Poboación 2014 (Fonte INE):	12	Superficie media de parcela (catastral):	31.416,05 m ²
-----------------------------	----	--	--------------------------

EDIFICACIÓNS EXISTENTES	
Nº de vivendas (2014):	12,5
Residenciais recentes:	0
Residenciais tradicionais:	5

SERVIZOS EXISTENTES

Rede de abastecemento de auga:
Rede de saneamento: Fosas sépticas
Rede eléctrica: Unión Fenosa
Outros servizos:

OBSERVACIÓNS

Atópase en ZONA DE CONCENTRACIÓN PARCELARIA e debendo cumprir os indicadores marcados no artigo 347 da normativa do PXOM para a redacción dun PEONR

- Limite T.M. de Silleda
- Fonte: Cartografía oficial do IGN 1:25.000
- Limite parroquial
- Parcelario catastral
- Mosaicos de planos de ordenación
- Escala 1:1.000 - Núcleos urbanos
- Escala 1:2.000 - Núcleos rurais
- Escala 1:5.000 - Solo rústico
- Solo urbano
- Solo de núcleo rural
- Zona común
- Zona tradicional
- Edificacóns
- Non tradicionais
- Tradicionais
- Zona de influencia de 50m das edif. trad.
- Dotacións e servizos existentes
- Zonas verdes / Esp. libres (Listado DOC I apartado 4.1.2.2)
- Equipamentos (Listado DOC I apartado 4.1.2.3)

- Infraestruturas de comunicacións**
- Estradas Autonomicas
- Estradas Deputacion
- Estradas Estatais
- Estradas Municipais
- AVE
- FF.CC.
- Sistema Ferroviario
- Patrimonio Cultural**
- Arquitectónico-etnográfico
- Contorno de protección
- Arqueolóxico
- CPX - Contorno protec. xacemento
- Camiño de Santiago
- Camiño Real

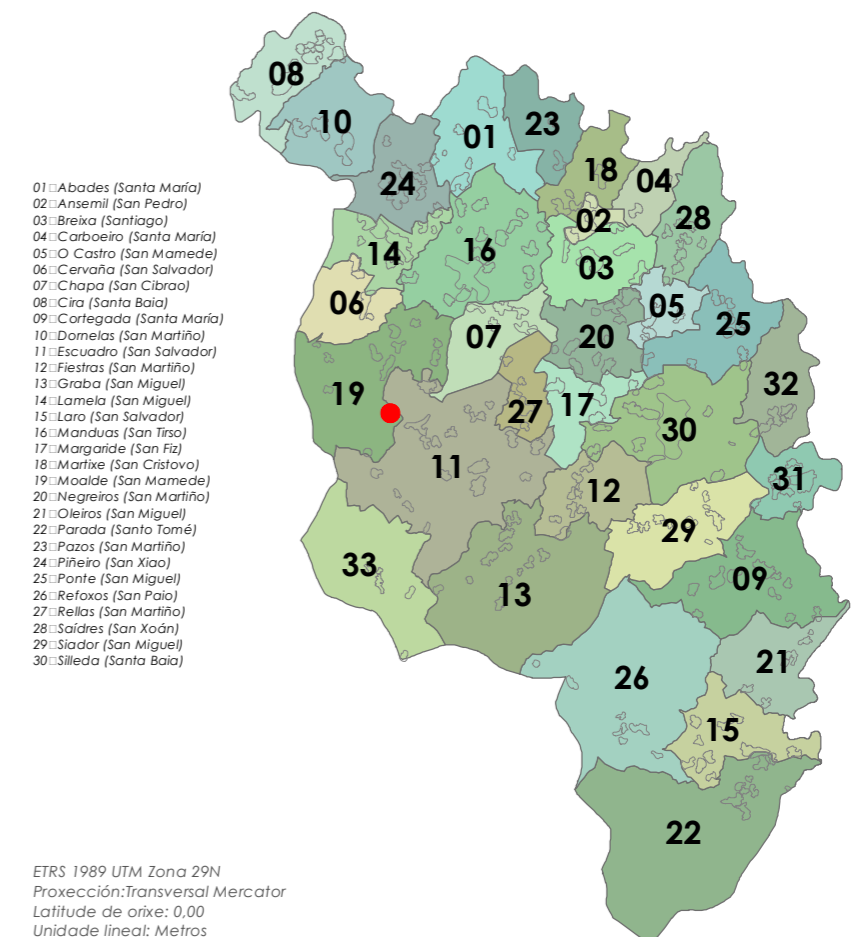
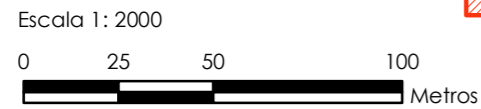

ANÁLISE DO MODELO DE ASENTAMENTO POBOACIONAL

Núcleo/Entidade de poboación:	Cabana	Ficha:	1903
Parroquia:	Moalde (San Mamede)		

Descrición:
Asentamento cuxa tipoloxía edificatoria é a base de construción de pedra, con volumes sinxelos, sin voos nin elementos decorativos. As cubertas tradicionais son de tella a dúas e catro augas

Poboación 2014 (Fonte INE):	10	Superficie media de parcela (catastral):	31.416,06 m ²
-----------------------------	----	--	--------------------------

EDIFICACIÓNS EXISTENTES	
Nº de vivendas (2014):	0
Residenciais recentes:	1
Residenciais tradicionais:	3
SERVIZOS EXISTENTES	
Rede de abastecemento de auga:	
Rede de saneamento:	Fosas sépticas
Rede eléctrica:	Unión Fenosa
Outros servizos:	

OBSERVACIÓNS

- Limite T.M. de Silleda
- Fonte: Cartografía oficial do IGN 1:25.000
- Limite parroquial
- Parcelario catastral
- Mosaicos de planos de ordenación
- Escala 1:1.000 - Núcleos urbanos
- Escala 1:2.000 - Núcleos rurais
- Escala 1:5.000 - Solo rústico
- Solo urbano
- Solo de núcleo rural
- Zona común
- Zona tradicional
- Edificacóns
- Non tradicionais
- Tradicionais
- Zona de influencia de 50m das edif. trad.
- Dotacións e servizos existentes
- Zonas verdes / Esp. libres (Listado DOC I apartado 4.1.2.2)
- Equipamentos (Listado DOC I apartado 4.1.2.3)

- Infraestruturas de comunicacións**
- Estradas Autonomicas
- Estradas Deputacion
- Estradas Estatais
- Estradas Municipais
- AVE
- FF.CC.
- Sistema Ferroviario
- Patrimonio Cultural**
- Arquitectónico-etnográfico
- Contorno de protección
- Arqueolóxico
- CPX - Contorno protec. xacemento
- Camiño de Santiago
- Camiño Real

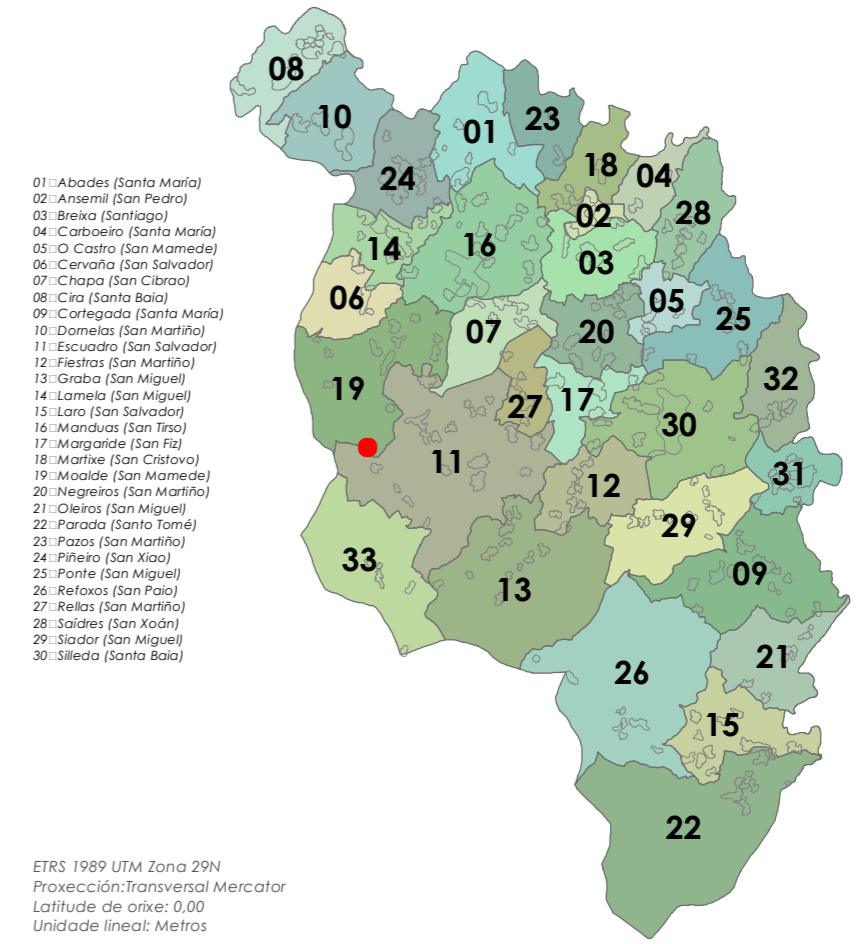
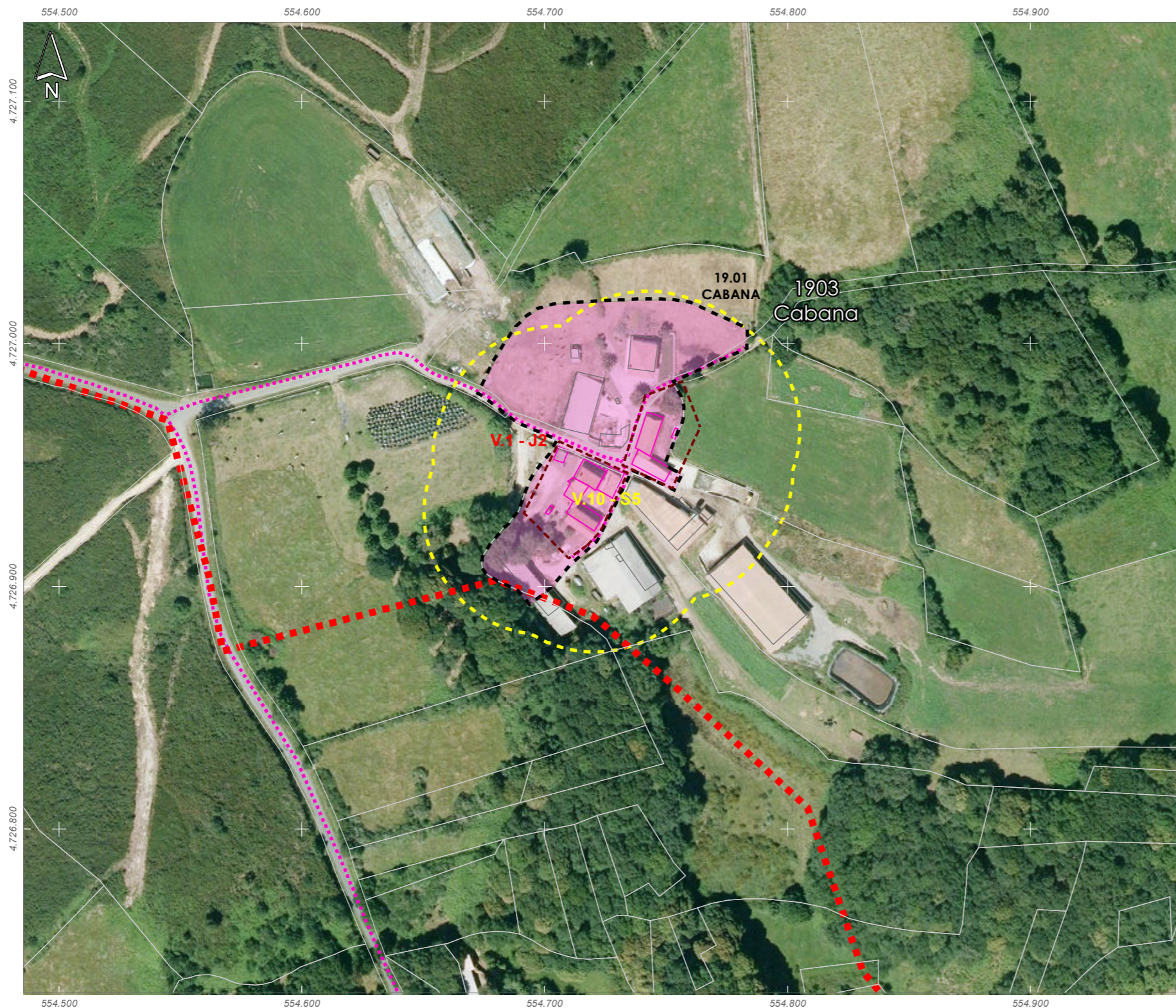
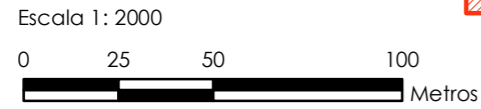

- 01: Abades (Santa María)
- 02: Ansemil (San Pedro)
- 03: Breixa (Santiago)
- 04: Carboeiro (Santa María)
- 05: O Castro (San Mamede)
- 06: Cervaña (San Salvador)
- 07: Chapa (San Cibrao)
- 08: Cira (Santa Baia)
- 09: Carlegada (Santa María)
- 10: Domelas (San Martiño)
- 11: Escuadro (San Salvador)
- 12: Fiestras (San Martiño)
- 13: Graba (San Miguel)
- 14: Lamela (San Miguel)
- 15: Laro (San Salvador)
- 16: Manduas (San Tirso)
- 17: Margaride (San Fiz)
- 18: Martixe (San Cristovo)
- 19: Moalde (San Mamede)
- 20: Negreiros (San Martiño)
- 21: Oleiros (San Miguel)
- 22: Parada (Santo Tomé)
- 23: Pazos (San Martiño)
- 24: Piñeiro (San Xiao)
- 25: Ponte (San Miguel)
- 26: Refoxos (San Paio)
- 27: Relias (San Martiño)
- 28: Saídres (San Xodán)
- 29: Siador (San Miguel)
- 30: Silleda (Santa Baia)

ETRS 1989 UTM Zona 29N
Proxección: Transversal Mercator
Latitude de orixe: 0,00
Unidade lineal: Metros



ANÁLISE DO MODELO DE ASENTAMENTO POBOACIONAL

Núcleo/Entidade de poboación:	Casamaría	Ficha:	1904
Parroquia:	Moalde (San Mamede)		

Descrición:
Asentamento cuxa tipoloxía edificatoria é a base de construción de pedra, con volumes sinxelos, sin voos nin elementos decorativos. As cubertas tradicionais son de tella a dúas e catro augas

Poboación 2014 (Fonte INE):	20	Superficie media de parcela (catastral):	30.727,34 m ²
-----------------------------	----	--	--------------------------

EDIFICACIÓNS EXISTENTES	
Nº de vivendas (2014):	0
Residenciais recentes:	0
Residenciais tradicionais:	10

SERVIZOS EXISTENTES	
Rede de abastecemento de auga:	
Rede de saneamento:	Fosas sépticas
Rede eléctrica:	Unión Fenosa
Outros servizos:	

OBSERVACIÓNS

- Limite T.M. de Silleda
- Fonte: Cartografía oficial do IGN 1:25.000
- Limite parroquial
- Parcelario catastral
- Mosaicos de planos de ordenación
- Escala 1:1.000 - Núcleos urbanos
- Escala 1:2.000 - Núcleos rurais
- Escala 1:5.000 - Solo rústico
- Solo urbano
- Solo de núcleo rural
- Zona común
- Zona tradicional
- Edificacións
- Non tradicionais
- Tradicionais
- Zona de influencia de 50m das edif. trad.
- Dotacións e servizos existentes
- Zonas verdes / Esp. libres (Listado DOC I apartado 4.1.2.2)
- Equipamentos (Listado DOC I apartado 4.1.2.3)

- Infraestruturas de comunicacións**
- Estradas Autonomicas
- Estradas Deputacion
- Estradas Estatais
- Estradas Municipais
- AVE
- FF.CC.
- Sistema Ferroviario
- Patrimonio Cultural**
- Arquitectónico-etnográfico
- Contorno de protección
- Arqueolóxico
- CPX - Contorno protec. xacemento
- Camiño de Santiago
- ☆☆☆ Camiño Real

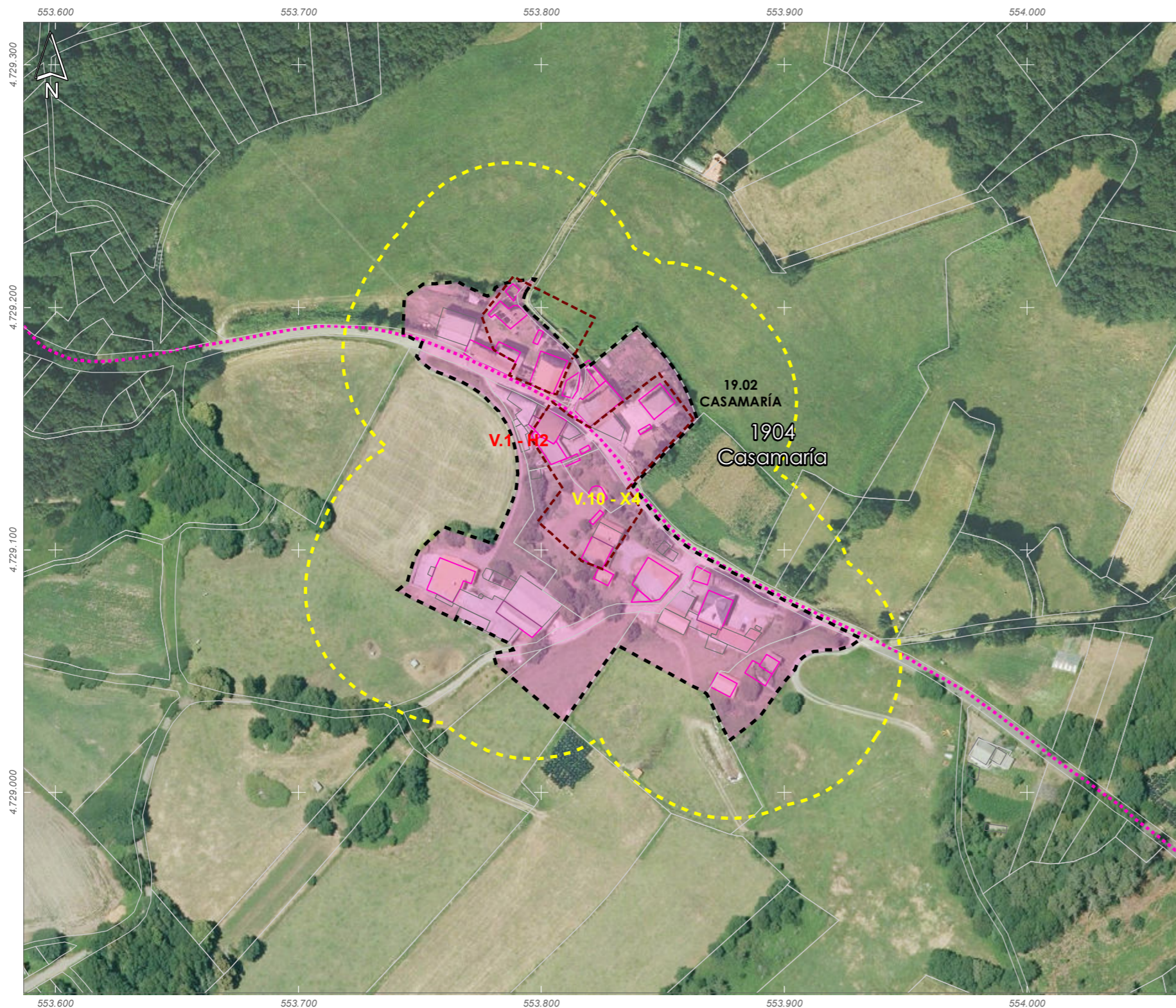
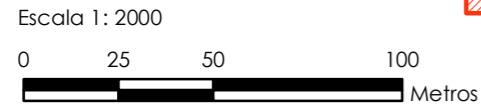

- 01: Abades (Santa María)
- 02: Ansemil (San Pedro)
- 03: Breixa (Santiago)
- 04: Carboeiro (Santa María)
- 05: O Castro (San Mamede)
- 06: Cervaña (San Salvador)
- 07: Chapa (San Cibrao)
- 08: Cira (Santa Baia)
- 09: Carlegada (Santa María)
- 10: Domelas (San Martiño)
- 11: Escuadro (San Salvador)
- 12: Fiestras (San Martiño)
- 13: Graba (San Miguel)
- 14: Lamela (San Miguel)
- 15: Laro (San Salvador)
- 16: Manduas (San Tirso)
- 17: Margaride (San Fiz)
- 18: Martixe (San Cristovo)
- 19: Moalde (San Mamede)
- 20: Negreiros (San Martiño)
- 21: Oleiros (San Miguel)
- 22: Parada (Santo Tomé)
- 23: Pazos (San Martiño)
- 24: Piñeiro (San Xiao)
- 25: Ponte (San Miguel)
- 26: Refoxos (San Paio)
- 27: Relias (San Martiño)
- 28: Saídres (San Xodán)
- 29: Siador (San Miguel)
- 30: Silleda (Santa Baia)

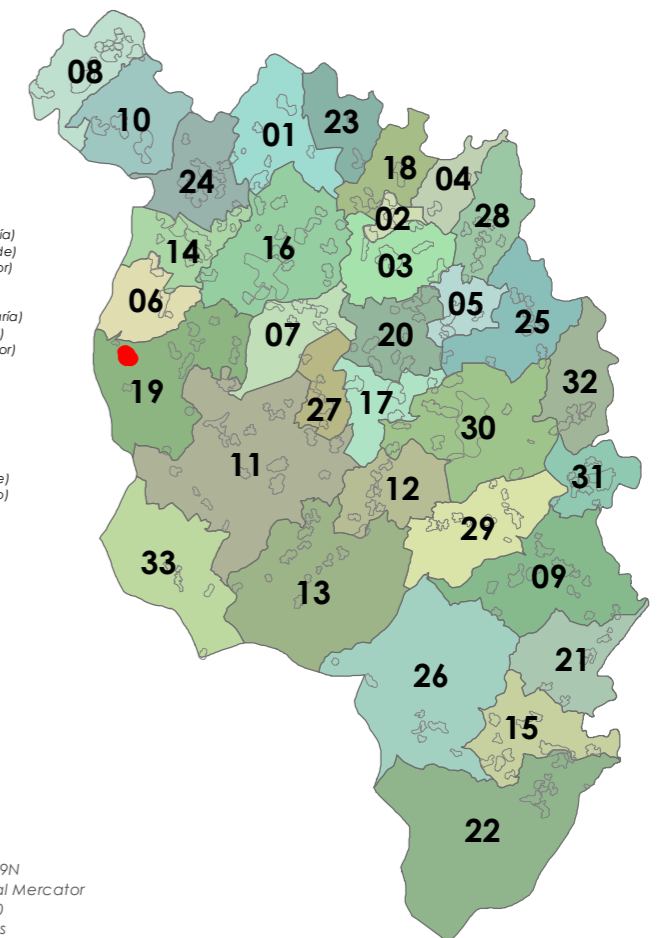

ETRS 1989 UTM Zona 29N
Proxección: Transversal Mercator
Latitude de orixe: 0,00
Unidade lineal: Metros



ANÁLISE DO MODELO DE ASENTAMENTO POBOACIONAL

Núcleo/Entidade de poboación:	Costela	Ficha:
Parroquia:	Moalde (San Mamede)	1905

Descrición:
Asentamento cuxa tipoloxía edificatoria é a base de construción de pedra, con volumes sinxelos, sin voos nin elementos decorativos. As cubertas tradicionais son de tella a dúas e catro augas

Poboación 2014 (Fonte INE):	Superficie media de parcela (catastral):
14	34.129,40 m ²

EDIFICACIÓNS EXISTENTES	
Nº de vivendas (2014):	12,5
Residenciais recentes:	1
Residenciais tradicionais:	9

SERVIZOS EXISTENTES	
Rede de abastecemento de auga:	
Rede de saneamento:	Fosas sépticas
Rede eléctrica:	Unión Fenosa
Outros servizos:	

OBSERVACIÓNS
Atópase en ZONA DE CONCENTRACIÓN PARCELARIA e debendo cumprir os indicadores marcados no artigo 347 da normativa do PXOM para a redacción dun PEONR

- Limite T.M. de Silleda
- Fonte: Cartografía oficial do IGN 1:25.000
- Limite parroquial
- Parcelario catastral
- Mosaicos de planos de ordenación
- Escala 1:1.000 - Núcleos urbanos
- Escala 1:2.000 - Núcleos rurais
- Escala 1:5.000 - Solo rústico
- Solo urbano
- Solo de núcleo rural
- Zona común
- Zona tradicional
- Edificacións
- Non tradicionais
- Tradicionais
- Zona de influencia de 50m das edif. trad.
- Dotacións e servizos existentes
- Zonas verdes / Esp. libres (Listado DOC I apartado 4.1.2.2)
- Equipamentos (Listado DOC I apartado 4.1.2.3)

- Infraestruturas de comunicacións**
- Estradas Autonomicas
- Estradas Deputacion
- Estradas Estatais
- Estradas Municipais
- AVE
- FF.CC.
- Sistema Ferroviario
- Patrimonio Cultural**
- Arquitectónico-etnográfico
- Contorno de protección
- Arqueolóxico
- CPX - Contorno protec. xacemento
- Camiño de Santiago
- Camiño Real

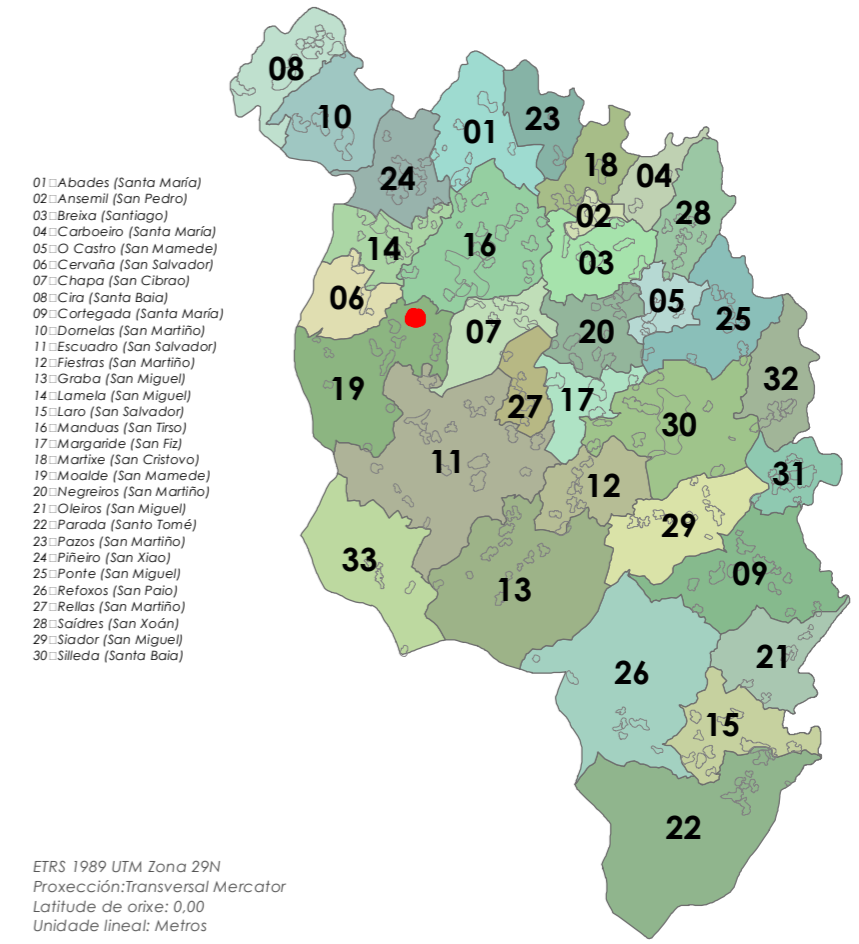
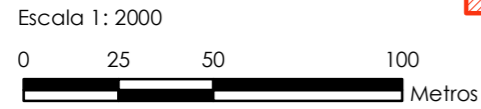

ETRS 1989 UTM Zona 29N
Proxección: Transversal Mercator
Latitude de orixe: 0,00
Unidade lineal: Metros



ANÁLISE DO MODELO DE ASENTAMENTO POBOACIONAL

Núcleo/Entidade de poboación:	Eirexe	Ficha:	1906
Parroquia:	Moalde (San Mamede)		

Descrición:
Asentamento cuxa tipoloxía edificatoria é a base de construción de pedra, con volumes sinxelos, sin voos nin elementos decorativos. As cubertas tradicionais son de tella a dúas e catro augas

Poboación 2014 (Fonte INE):	15	Superficie media de parcela (catastral):	45.138,51 m ²
-----------------------------	----	--	--------------------------

EDIFICACIÓNS EXISTENTES	
Nº de vivendas (2014):	18,18
Residenciais recentes:	0
Residenciais tradicionais:	13

SERVIZOS EXISTENTES	
Rede de abastecemento de auga:	
Rede de saneamento:	Fosas sépticas
Rede eléctrica:	Unión Fenosa
Outros servizos:	

OBSERVACIÓNS

- Limite T.M. de Silleda
- Fonte: Cartografía oficial do IGN 1:25.000
- Limite parroquial
- Parcelario catastral
- Mosaicos de planos de ordenación
- Escala 1:1.000 - Núcleos urbanos
- Escala 1:2.000 - Núcleos rurais
- Escala 1:5.000 - Solo rústico
- Solo urbano
- Solo de núcleo rural
- Zona común
- Zona tradicional
- Edificacóns
- Non tradicionais
- Tradicionais
- Zona de influencia de 50m das edif. trad.
- Dotacións e servizos existentes
- Zonas verdes / Esp. libres (Listado DOC I apartado 4.1.2.2)
- Equipamentos (Listado DOC I apartado 4.1.2.3)

- Infraestruturas de comunicacións**
- Estradas Autonomicas
- Estradas Deputacion
- Estradas Estatais
- Estradas Municipais
- AVE
- FF.CC.
- Sistema Ferroviario
- Patrimonio Cultural**
- Arquitectónico-etnográfico
- Contorno de protección
- Arqueolóxico
- CPX - Contorno protec. xacemento
- Camiño de Santiago
- *** Camiño Real

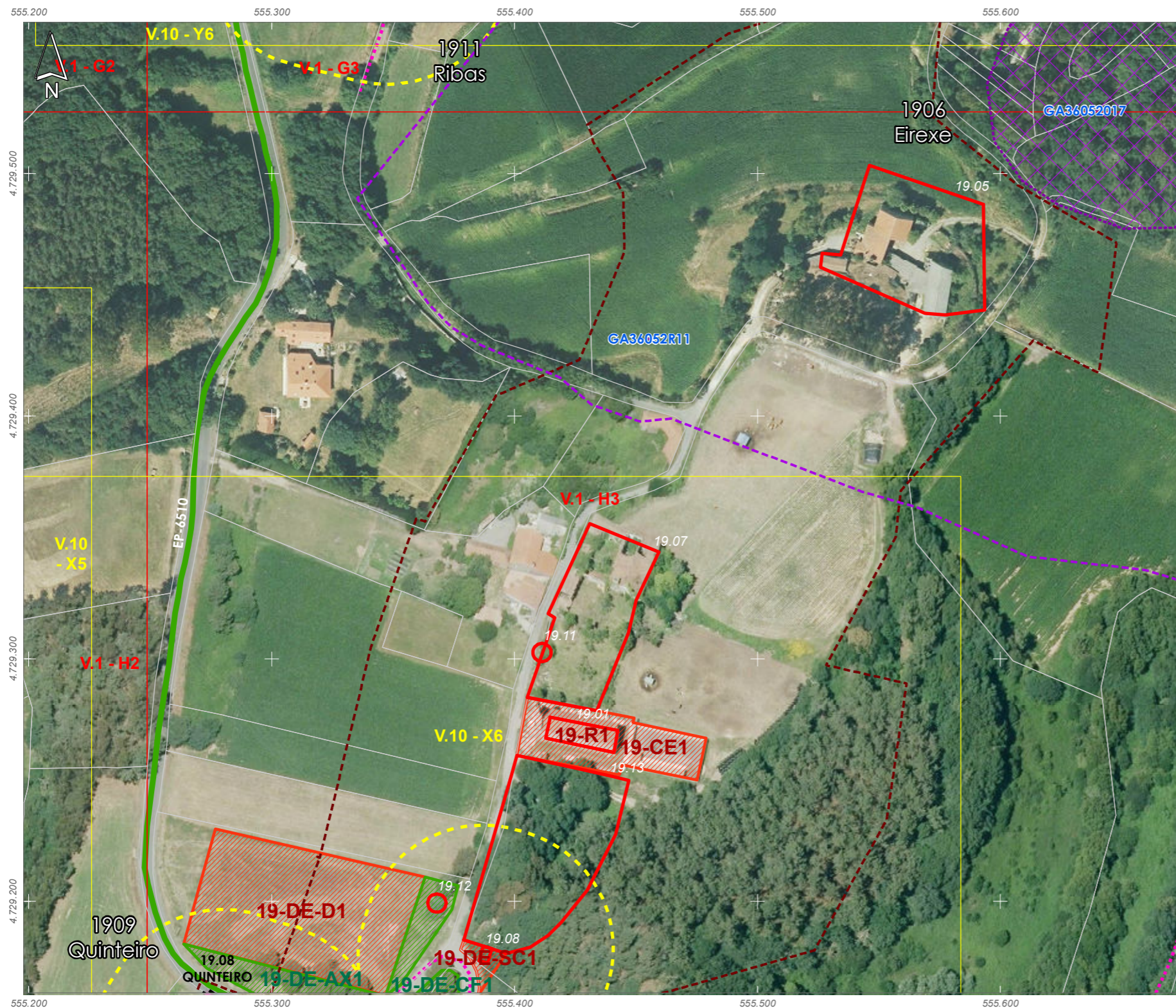
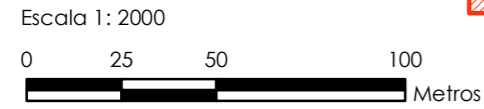

- 01: Abades (Santa María)
- 02: Ansemil (San Pedro)
- 03: Breixa (Santiago)
- 04: Carboeiro (Santa María)
- 05: O Castro (San Mamede)
- 06: Cervaña (San Salvador)
- 07: Chapa (San Cibrao)
- 08: Cira (Santa Baia)
- 09: Carlegada (Santa María)
- 10: Domelas (San Martiño)
- 11: Escuadro (San Salvador)
- 12: Fiestras (San Martiño)
- 13: Graba (San Miguel)
- 14: Lamela (San Miguel)
- 15: Laro (San Salvador)
- 16: Manduas (San Tirso)
- 17: Margaride (San Fiz)
- 18: Martixe (San Cristovo)
- 19: Moalde (San Mamede)
- 20: Negreiros (San Martiño)
- 21: Oleiros (San Miguel)
- 22: Parada (Santo Tomé)
- 23: Pazos (San Martiño)
- 24: Piñeiro (San Xico)
- 25: Ponte (San Miguel)
- 26: Refoxos (San Paio)
- 27: Relias (San Martiño)
- 28: Saiares (San Xodán)
- 29: Siador (San Miguel)
- 30: Silleda (Santa Baia)

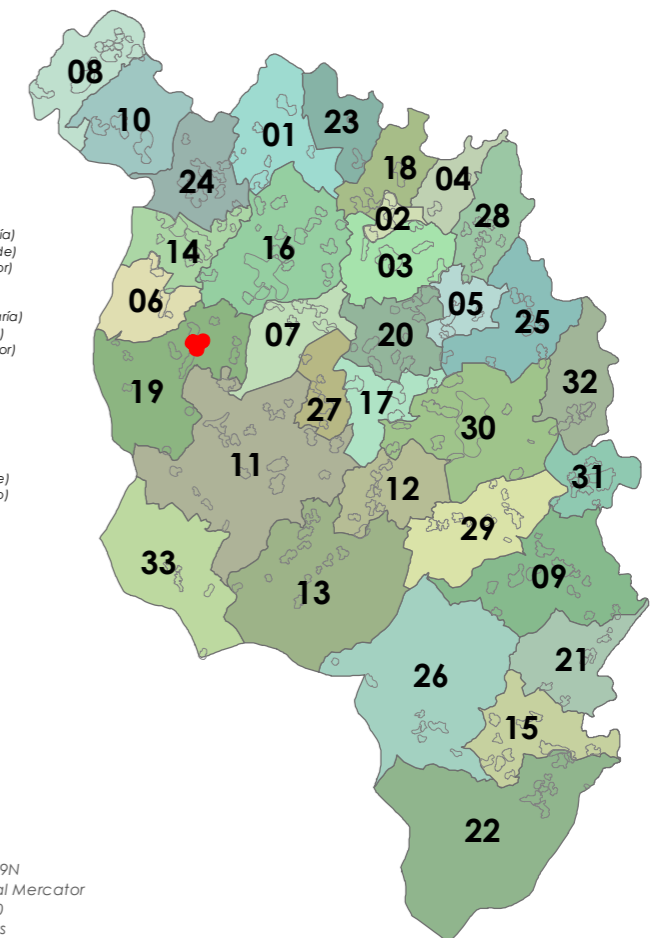

ETRS 1989 UTM Zona 29N
Proxección: Transversal Mercator
Latitude de orixe: 0,00
Unidade lineal: Metros



ANÁLISE DO MODELO DE ASENTAMENTO POBOACIONAL

Núcleo/Entidade de poboación:	Lis	Ficha:	1907
Parroquia:	Moalde (San Mamede)		

Descrición:
Asentamento cuxa tipoloxía edificatoria é a base de construción de pedra, con volumes sinxelos, sin voos nin elementos decorativos. As cubertas tradicionais son de tella a dúas e catro augas

Poboación 2014 (Fonte INE):	17	Superficie media de parcela (catastral):	55.443,38 m ²
-----------------------------	----	--	--------------------------

EDIFICACIÓNS EXISTENTES	
Nº de vivendas (2014):	-12,5
Residenciais recentes:	1
Residenciais tradicionais:	13

SERVIZOS EXISTENTES	
Rede de abastecemento de auga:	
Rede de saneamento:	Fosas sépticas
Rede eléctrica:	Unión Fenosa
Outros servizos:	

OBSERVACIÓNS
Atópase en ZONA DE CONCENTRACIÓN PARCELARIA e debendo cumprir os indicadores marcados no artigo 347 da normativa do PXOM para a redacción dun PEONR

- Limite T.M. de Silleda
- Fonte: Cartografía oficial do IGN 1:25.000
- Limite parroquial
- Parcelario catastral
- Mosaicos de planos de ordenación
- Escala 1:1.000 - Núcleos urbanos
- Escala 1:2.000 - Núcleos rurais
- Escala 1:5.000 - Solo rústico
- Solo urbano
- Solo de núcleo rural
- Zona común
- Zona tradicional
- Edificacións
- Non tradicionais
- Tradicionais
- Zona de influencia de 50m das edif. trad.
- Dotacións e servizos existentes
- Zonas verdes / Esp. libres (Listado DOC I apartado 4.1.2.2)
- Equipamentos (Listado DOC I apartado 4.1.2.3)

- Infraestruturas de comunicacións**
- Estradas Autonomicas
- Estradas Deputacion
- Estradas Estatais
- Estradas Municipais
- AVE
- FF.CC.
- Sistema Ferroviario
- Patrimonio Cultural**
- Arquitectónico-etnográfico
- Contorno de protección
- Arqueolóxico
- CPX - Contorno protec. xacemento
- Camiño de Santiago
- Camiño Real

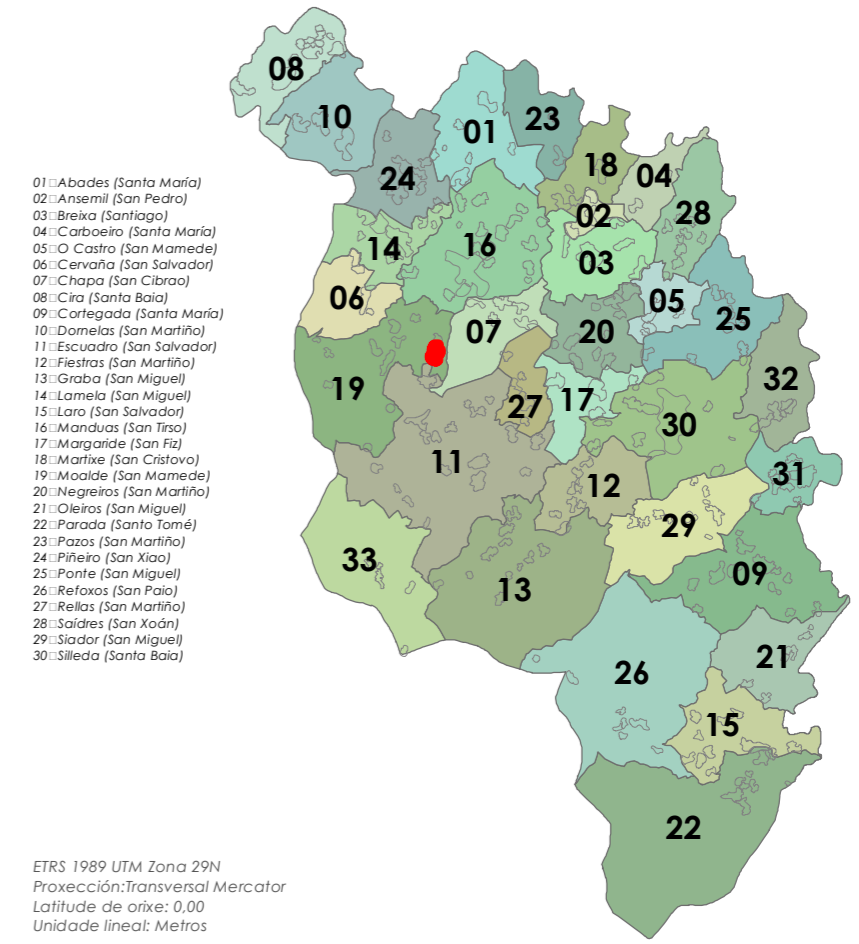
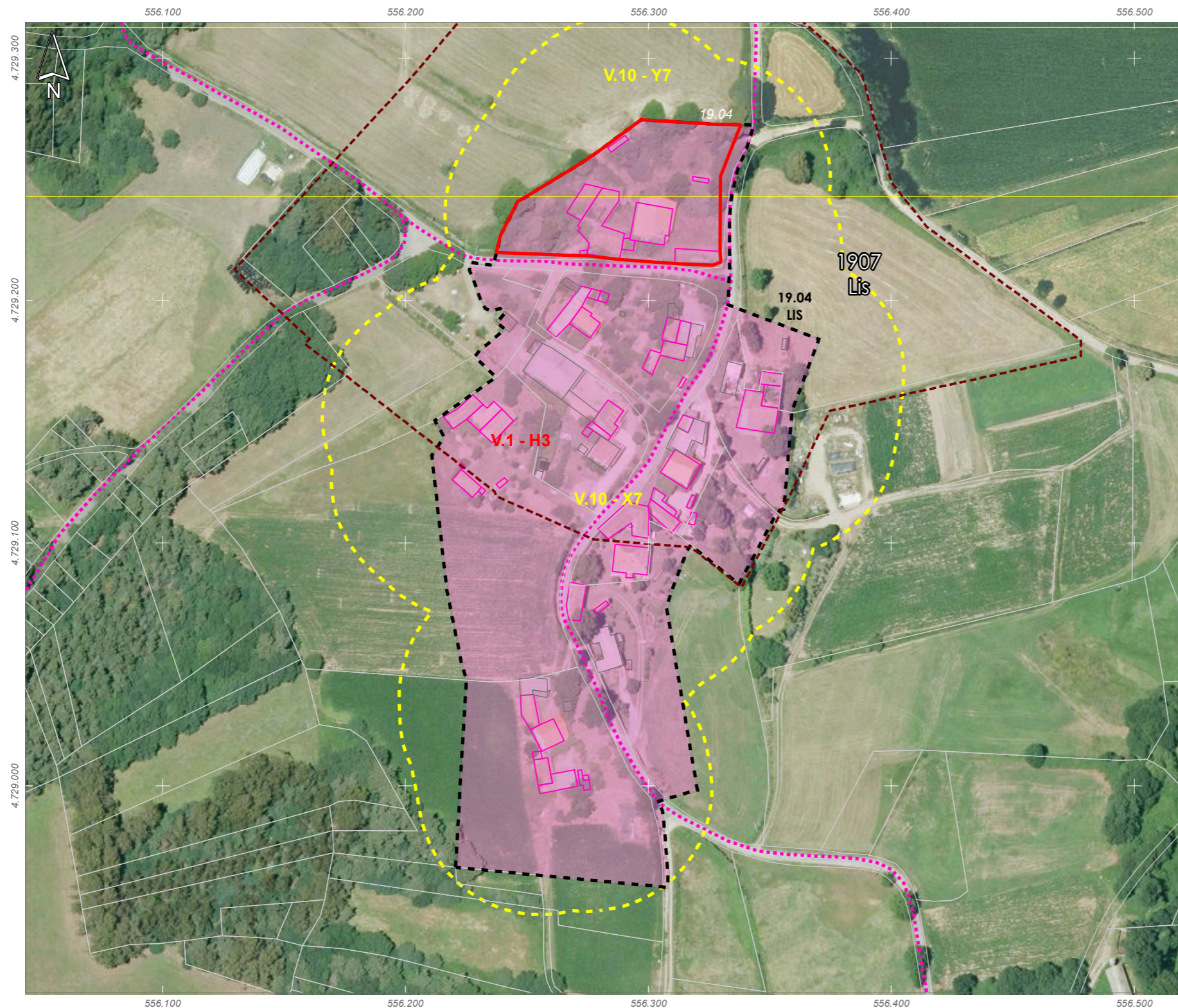
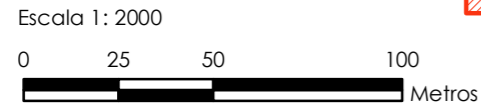



ANÁLISE DO MODELO DE ASENTAMENTO POBOACIONAL

Núcleo/Entidade de poboación:	Outeiro	Ficha:
Parroquia:	Moalde (San Mamede)	1908

Descrición:
Asentamento cuxa tipoloxía edificatoria é a base de construción de pedra, con volumes sinxelos, sin voos nin elementos decorativos. As cubertas tradicionais son de tella a dúas e catro augas

Poboación 2014 (Fonte INE):	12	Superficie media de parcela (catastral):	30.600,51 m ²
-----------------------------	----	--	--------------------------

EDIFICACIÓNS EXISTENTES	
Nº de vivendas (2014):	0
Residenciais recentes:	1
Residenciais tradicionais:	8

SERVIZOS EXISTENTES	
Rede de abastecemento de auga:	
Rede de saneamento:	Fosas sépticas
Rede eléctrica:	Unión Fenosa
Outros servizos:	

OBSERVACIÓNS
Atópase en ZONA DE CONCENTRACIÓN PARCELARIA e debendo cumprir os indicadores marcados no artigo 347 da normativa do PXOM para a redacción dun PEONR

- Limite T.M. de Silleda
- Fonte: Cartografía oficial do IGN 1:25.000
- Limite parroquial
- Parcelario catastral
- Mosaicos de planos de ordenación
- Escala 1:1.000 - Núcleos urbanos
- Escala 1:2.000 - Núcleos rurais
- Escala 1:5.000 - Solo rústico
- Solo urbano
- Solo de núcleo rural
- Zona común
- Zona tradicional
- Edificacións
- Non tradicionais
- Tradicionais
- Zona de influencia de 50m das edif. trad.
- Dotacións e servizos existentes
- Zonas verdes / Esp. libres (Listado DOC I apartado 4.1.2.2)
- Equipamentos (Listado DOC I apartado 4.1.2.3)

- Infraestruturas de comunicacións**
- Estradas Autonomicas
- Estradas Deputacion
- Estradas Estatais
- Estradas Municipais
- AVE
- FF.CC.
- Sistema Ferroviario
- Patrimonio Cultural**
- Arquitectónico-etnográfico
- Contorno de protección
- Arqueolóxico
- CPX - Contorno protec. xacemento
- Camiño de Santiago
- Camiño Real

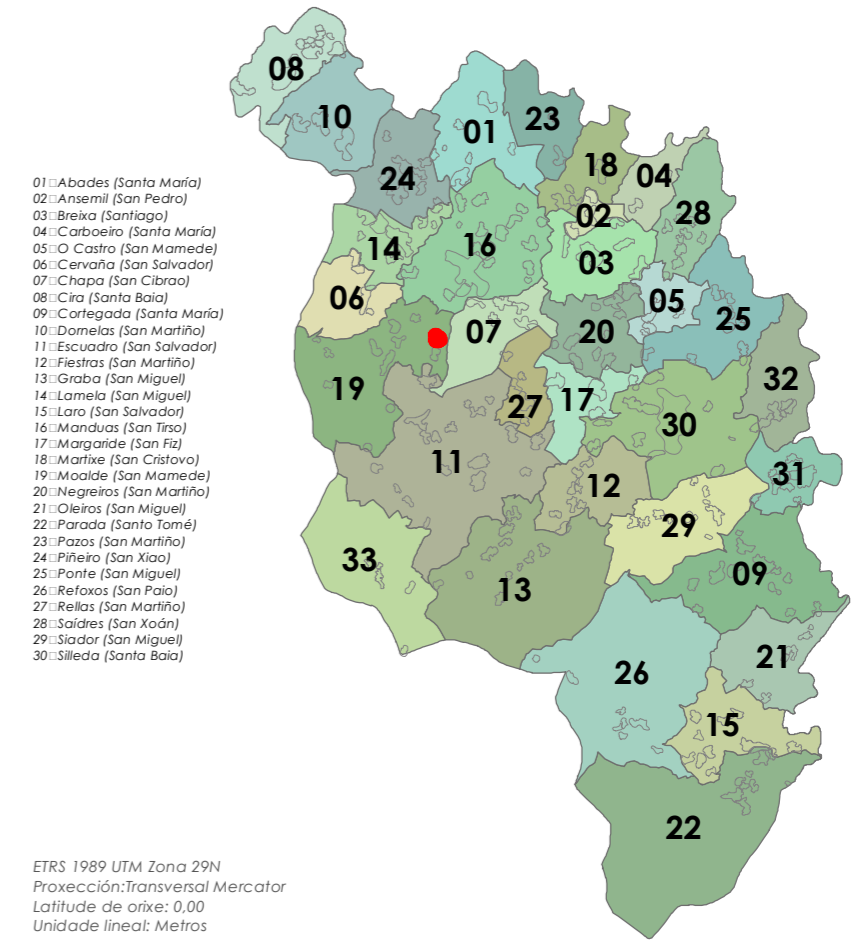
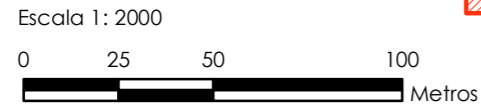

- 01: Abades (Santa María)
- 02: Ansemil (San Pedro)
- 03: Breixa (Santiago)
- 04: Carboeiro (Santa María)
- 05: O Castro (San Mamede)
- 06: Cervaña (San Salvador)
- 07: Chapa (San Cibrao)
- 08: Cira (Santa Baia)
- 09: Carlegada (Santa María)
- 10: Domelas (San Martiño)
- 11: Escuadra (San Salvador)
- 12: Fiestras (San Martiño)
- 13: Graba (San Miguel)
- 14: Lamela (San Miguel)
- 15: Laro (San Salvador)
- 16: Manduas (San Tirso)
- 17: Margaride (San Fiz)
- 18: Martixe (San Cristovo)
- 19: Moalde (San Mamede)
- 20: Negreiros (San Martiño)
- 21: Oleiros (San Miguel)
- 22: Parada (Santo Tomé)
- 23: Pazos (San Martiño)
- 24: Piñeiro (San Xiao)
- 25: Ponte (San Miguel)
- 26: Refoxos (San Paio)
- 27: Relias (San Martiño)
- 28: Saídes (San Xodán)
- 29: Siador (San Miguel)
- 30: Silleda (Santa Baia)

ETRS 1989 UTM Zona 29N
Proxección: Transversal Mercator
Latitude de orixe: 0,00
Unidade lineal: Metros



ANÁLISE DO MODELO DE ASENTAMENTO POBOACIONAL

Núcleo/Entidade de poboación:	Quinteiro	Ficha:
Parroquia:	Moalde (San Mamede)	1909

Descrición:
Asentamento cuxa tipoloxía edificatoria é a base de construción de pedra, con volumes sinxelos, sin voos nin elementos decorativos. As cubertas tradicionais son de tella a dúas e catro augas

Poboación 2014 (Fonte INE):	21	Superficie media de parcela (catastral):	84.548,85 m ²
-----------------------------	----	--	--------------------------

EDIFICACIÓNS EXISTENTES	
Nº de vivendas (2014):	0
Residenciais recentes:	4
Residenciais tradicionais:	20
SERVICIOS EXISTENTES	
Rede de abastecemento de auga:	Rede municipal
Rede de saneamento:	Fosas sépticas
Rede eléctrica:	Unión Fenosa
Outros servizos:	

OBSERVACIÓNS
Atópase en ZONA DE CONCENTRACIÓN PARCELARIA e debendo cumprir os indicadores marcados no artigo 347 da normativa do PXOM para a redacción dun PEONR

- Limite T.M. de Silleda
- Fonte: Cartografía oficial do IGN 1:25.000
- Limite parroquial
- Parcelario catastral
- Mosaicos de planos de ordenación
- Escala 1:1.000 - Núcleos urbanos
- Escala 1:2.000 - Núcleos rurais
- Escala 1:5.000 - Solo rústico
- Solo urbano
- Solo de núcleo rural
- Zona común
- Zona tradicional
- Edificacións
- Non tradicionais
- Tradicionais
- Zona de influencia de 50m das edif. trad.
- Dotacións e servizos existentes
- Zonas verdes / Esp. libres (Listado DOC I apartado 4.1.2.2)
- Equipamentos (Listado DOC I apartado 4.1.2.3)

- Infraestruturas de comunicacións**
- Estradas Autonómicas
- Estradas Deputación
- Estradas Estatais
- Estradas Municipais
- AVE
- FF.CC.
- Sistema Ferroviario
- Patrimonio Cultural**
- Arquitectónico-etnográfico
- Contorno de protección
- Arqueolóxico
- CPX - Contorno protec. xacemento
- Camiño de Santiago
- Camiño Real

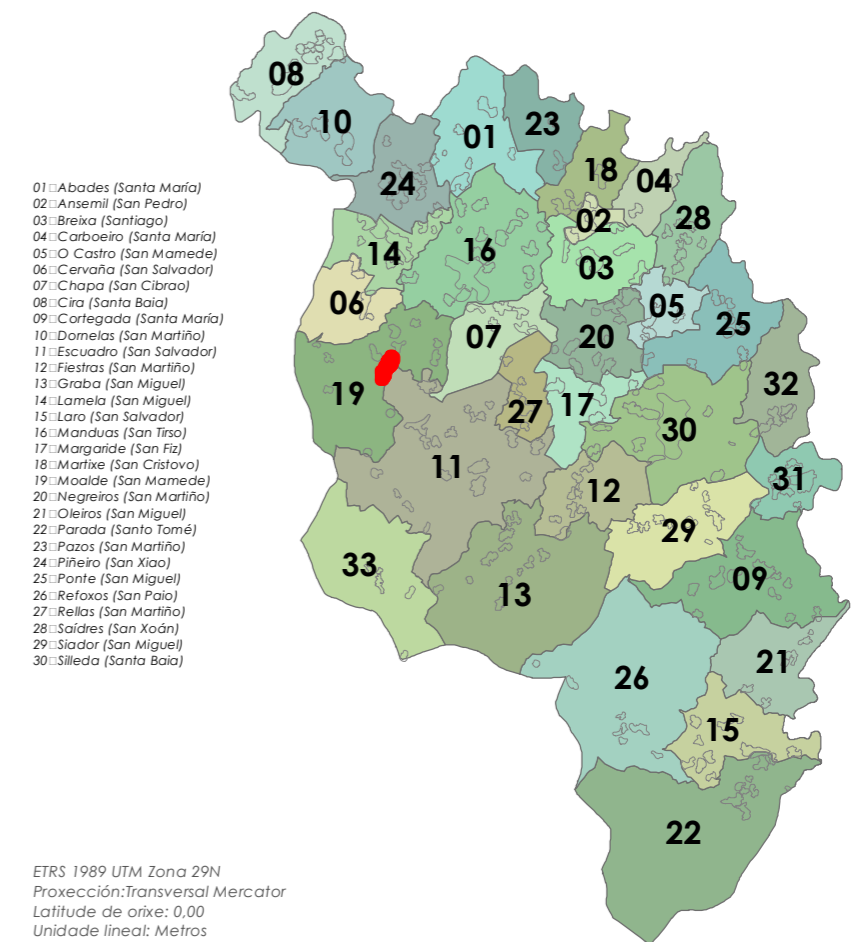
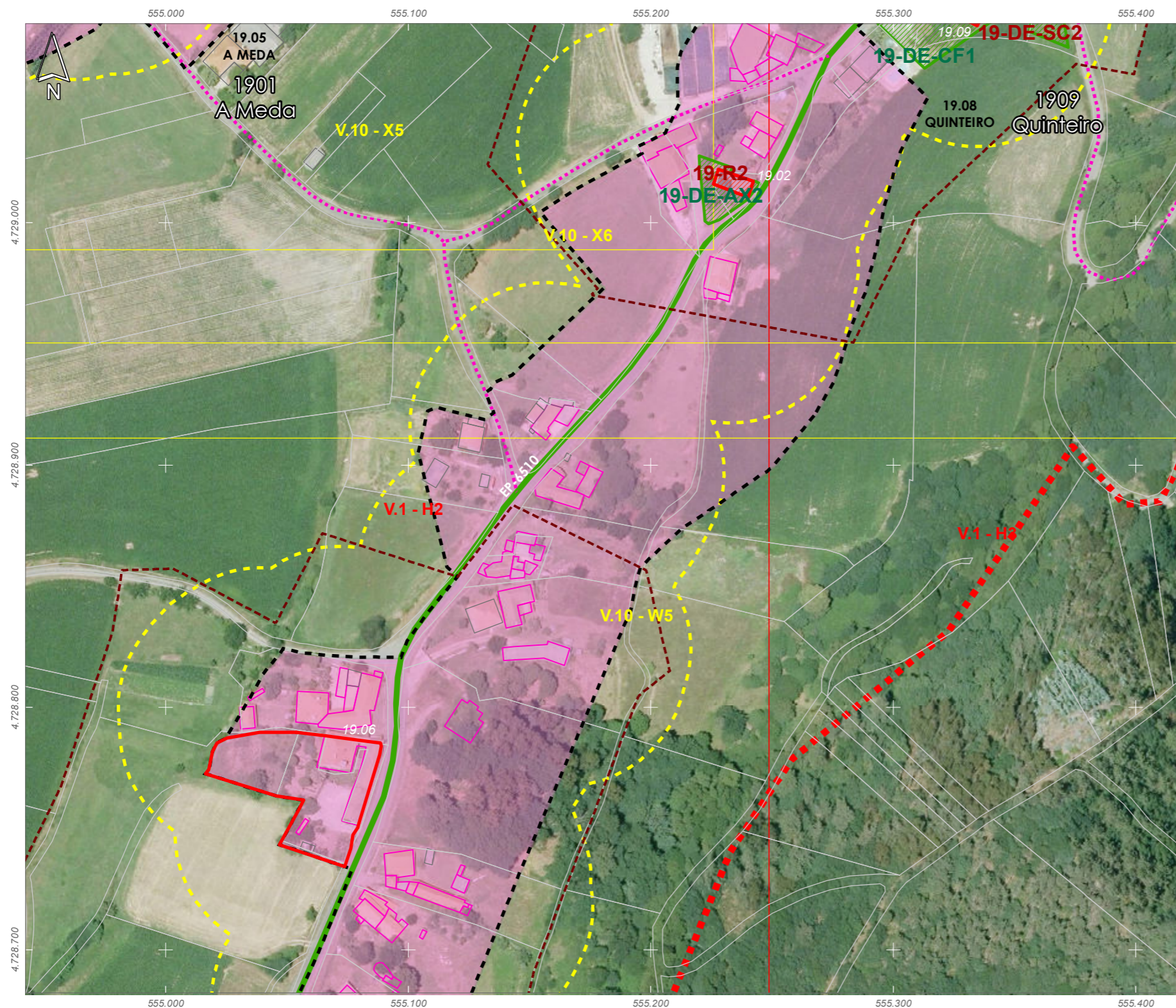
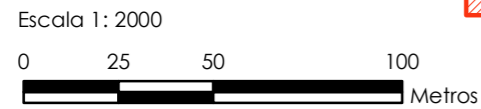

ANÁLISE DO MODELO DE ASENTAMENTO POBOACIONAL

Núcleo/Entidade de poboación:	Rabo de Gato	Ficha:
Parroquia:	Moalde (San Mamede)	1910

Descrición:
Asentamento cuxa tipoloxía edificatoria é a base de construción de pedra, con volumes sinxelos, sin voos nin elementos decorativos. As cubertas tradicionais son de tella a dúas e catro augas

Poboación 2014 (Fonte INE):	2	Superficie media de parcela (catastral):	15.282,21 m ²
-----------------------------	---	--	--------------------------

EDIFICACIÓNS EXISTENTES	
Nº de vivendas (2014):	100
Residenciais recentes:	0
Residenciais tradicionais:	4

SERVIZOS EXISTENTES	
Rede de abastecemento de auga:	
Rede de saneamento:	Fosas sépticas
Rede eléctrica:	Unión Fenosa
Outros servizos:	

OBSERVACIÓNS

- Limite T.M. de Silleda
- Fonte: Cartografía oficial do IGN 1:25.000
- Limite parroquial
- Parcelario catastral
- Mosaicos de planos de ordenación
- Escala 1:1.000 - Núcleos urbanos
- Escala 1:2.000 - Núcleos rurais
- Escala 1:5.000 - Solo rústico
- Solo urbano
- Solo de núcleo rural
- Zona común
- Zona tradicional
- Edificacóns
- Non tradicionais
- Tradicionais
- Zona de influencia de 50m das edif. trad.
- Dotacións e servizos existentes
- Zonas verdes / Esp. libres (Listado DOC I apartado 4.1.2.2)
- Equipamentos (Listado DOC I apartado 4.1.2.3)

- Infraestruturas de comunicacións**
- Estradas Autonomicas
- Estradas Deputacion
- Estradas Estatais
- Estradas Municipais
- AVE
- FF.CC.
- Sistema Ferroviario
- Patrimonio Cultural**
- Arquitectónico-etnográfico
- Contorno de protección
- Arqueolóxico
- CPX - Contorno protec. xacemento
- Camiño de Santiago
- Camiño Real

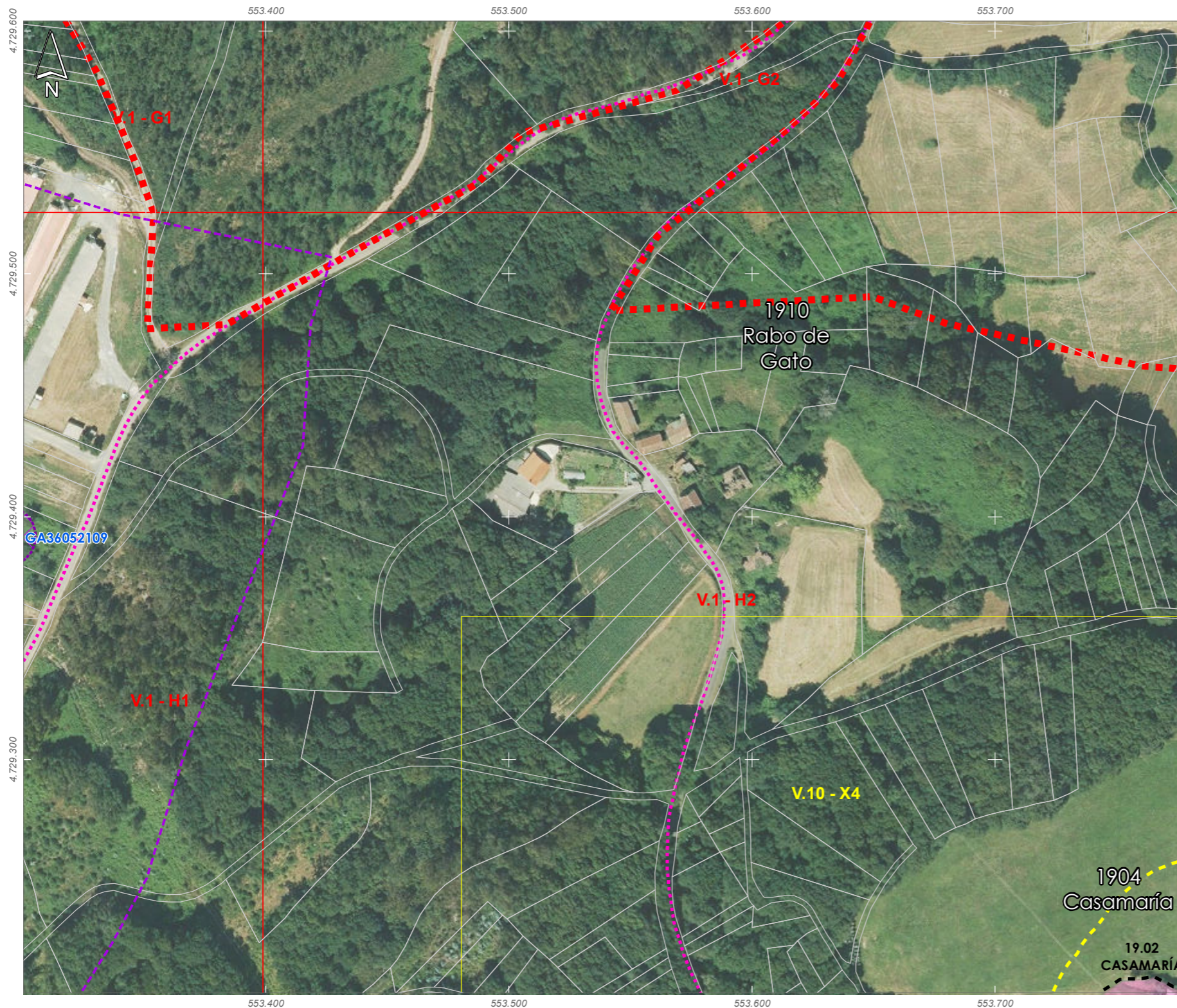
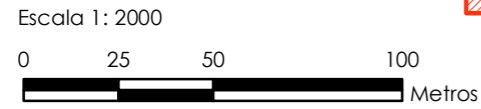

- 01: Abades (Santa María)
- 02: Ansemil (San Pedro)
- 03: Breixa (Santiago)
- 04: Carboeiro (Santa María)
- 05: O Castro (San Mamede)
- 06: Cervaña (San Salvador)
- 07: Chapa (San Cibrao)
- 08: Cira (Santa Baia)
- 09: Carlegada (Santa María)
- 10: Domelas (San Martiño)
- 11: Escuadro (San Salvador)
- 12: Fiestras (San Martiño)
- 13: Graba (San Miguel)
- 14: Lamela (San Miguel)
- 15: Laro (San Salvador)
- 16: Manduas (San Tirso)
- 17: Margaride (San Fiz)
- 18: Martixe (San Cristovo)
- 19: Moalde (San Mamede)
- 20: Negreiros (San Martiño)
- 21: Oleiros (San Miguel)
- 22: Parada (Santo Tomé)
- 23: Pazos (San Martiño)
- 24: Piñeiro (San Xico)
- 25: Ponte (San Miguel)
- 26: Refoxos (San Paio)
- 27: Relias (San Martiño)
- 28: Saídres (San Xoán)
- 29: Siador (San Miguel)
- 30: Silleda (Santa Baia)

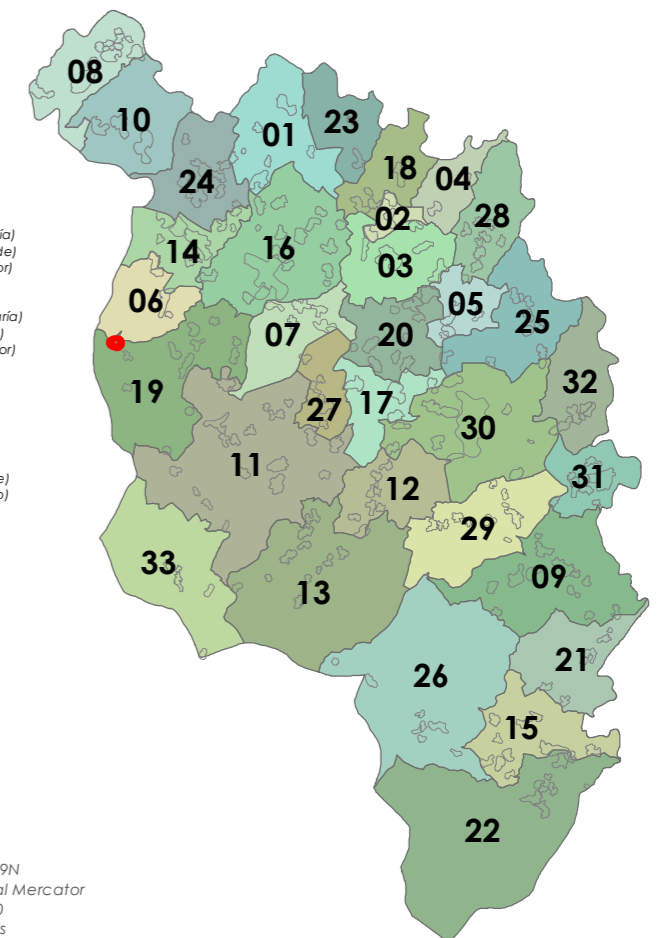

ANÁLISE DO MODELO DE ASENTAMENTO POBOACIONAL

Núcleo/Entidade de poboación:	Ribas	Ficha:	1911
Parroquia:	Moalde (San Mamede)		

Descrición:
Asentamento cuxa tipoloxía edificatoria é a base de construción de pedra, con volumes sinxelos, sin voos nin elementos decorativos. As cubertas tradicionais son de tella a dúas e catro augas

Poboación 2014 (Fonte INE):	14	Superficie media de parcela (catastral):	61.225,55 m ²
-----------------------------	----	--	--------------------------

EDIFICACIÓNS EXISTENTES	
Nº de vivendas (2014):	0
Residenciais recentes:	0
Residenciais tradicionais:	8

SERVIZOS EXISTENTES	
Rede de abastecemento de auga:	
Rede de saneamento:	Fosas sépticas
Rede eléctrica:	Unión Fenosa
Outros servizos:	

OBSERVACIÓNS
Atópase en ZONA DE CONCENTRACIÓN PARCELARIA e debendo cumprir os indicadores marcados no artigo 347 da normativa do PXOM para a redacción dun PEONR

- Limite T.M. de Silleda
- Fonte: Cartografía oficial do IGN 1:25.000
- Limite parroquial
- Parcelario catastral
- Mosaicos de planos de ordenación
 - Escala 1:1.000 - Núcleos urbanos
 - Escala 1:2.000 - Núcleos rurais
 - Escala 1:5.000 - Solo rústico
- Solo urbano
- Solo de núcleo rural
- Zona común
- Zona tradicional
- Edificacións
 - Non tradicionais
 - Tradicionais
- Zona de influencia de 50m das edif. trad.
- Dotacións e servizos existentes
 - Zonas verdes / Esp. libres (Listado DOC I apartado 4.1.2.2)
 - Equipamentos (Listado DOC I apartado 4.1.2.3)

- Infraestruturas de comunicacións**
 - Estradas Autonomicas
 - Estradas Deputacion
 - Estradas Estatais
 - Estradas Municipais
 - AVE
 - FF.CC.
 - Sistema Ferroviario
- Patrimonio Cultural**
 - Arquitectónico-etnográfico
 - Contorno de protección
 - Arqueolóxico
 - CPX - Contorno protec. xacemento
 - Camiño de Santiago
 - ☆☆☆ Camiño Real

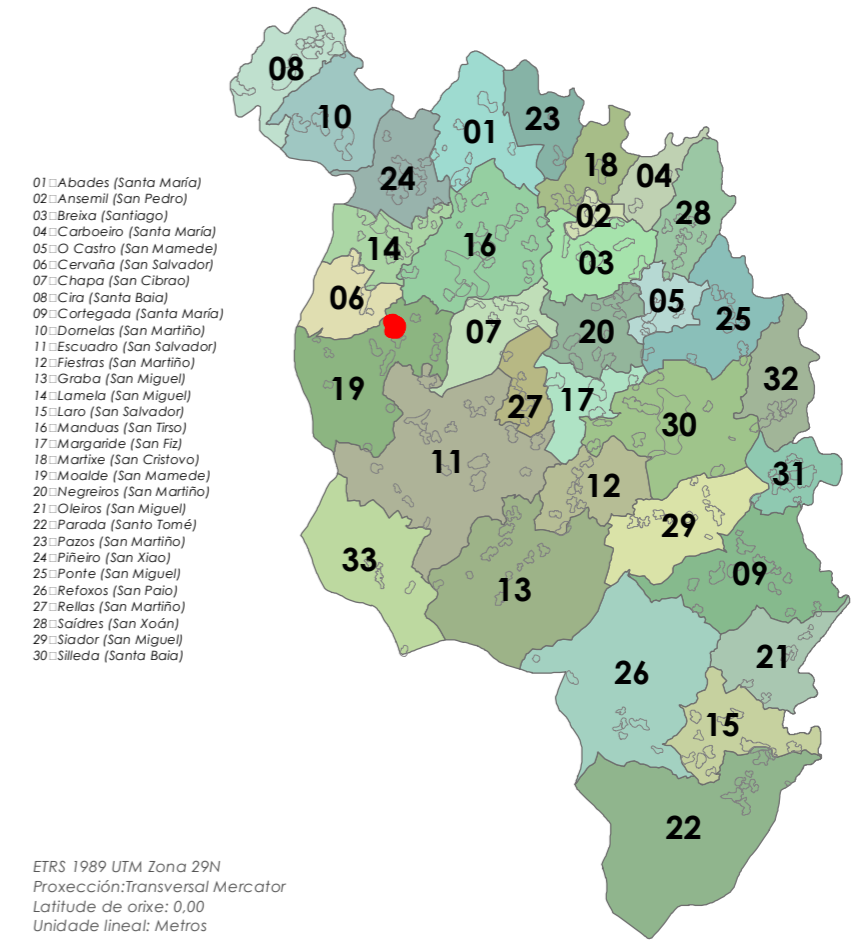
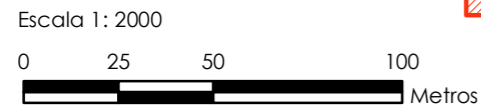

ETRS 1989 UTM Zona 29N
Proxección: Transversal Mercator
Latitude de orixe: 0,00
Unidade lineal: Metros



ANÁLISE DO MODELO DE ASENTAMENTO POBOACIONAL

Núcleo/Entidade de poboación:	Xindiriz	Ficha:
Parroquia:	Moalde (San Mamede)	1912

Descrición:
Asentamento cuxa tipoloxía edificatoria é a base de construción de pedra, con volumes sinxelos, sin voos nin elementos decorativos. As cubertas tradicionais son de tella a dúas e catro augas

Poboación 2014 (Fonte INE):	9	Superficie media de parcela (catastral):	29.389,63 m ²
-----------------------------	---	--	--------------------------

EDIFICACIÓNS EXISTENTES	
Nº de vivendas (2014):	25
Residenciais recentes:	0
Residenciais tradicionais:	6

SERVIZOS EXISTENTES	
Rede de abastecemento de auga:	
Rede de saneamento:	Fosas sépticas
Rede eléctrica:	Unión Fenosa
Outros servizos:	

OBSERVACIÓNS

- Limite T.M. de Silleda
- Fonte: Cartografía oficial do IGN 1:25.000
- Limite parroquial
- Parcelario catastral
- Mosaicos de planos de ordenación
- Escala 1:1.000 - Núcleos urbanos
- Escala 1:2.000 - Núcleos rurais
- Escala 1:5.000 - Solo rústico
- Solo urbano
- Solo de núcleo rural
- Zona común
- Zona tradicional
- Edificaciós
- Non tradicionais
- Tradicionais
- Zona de influencia de 50m das edif. trad.
- Dotaciós e servizos existentes
- Zonas verdes / Esp. libres (Listado DOC I apartado 4.1.2.2)
- Equipamentos (Listado DOC I apartado 4.1.2.3)

- Infraestruturas de comunicacións**
- Estradas Autonomicas
- Estradas Deputacion
- Estradas Estatais
- Estradas Municipais
- AVE
- FF.CC.
- Sistema Ferroviario
- Patrimonio Cultural**
- Arquitectónico-etnográfico
- Contorno de protección
- Arqueolóxico
- CPX - Contorno protec. xacemento
- Camiño de Santiago
- ☆☆☆ Camiño Real

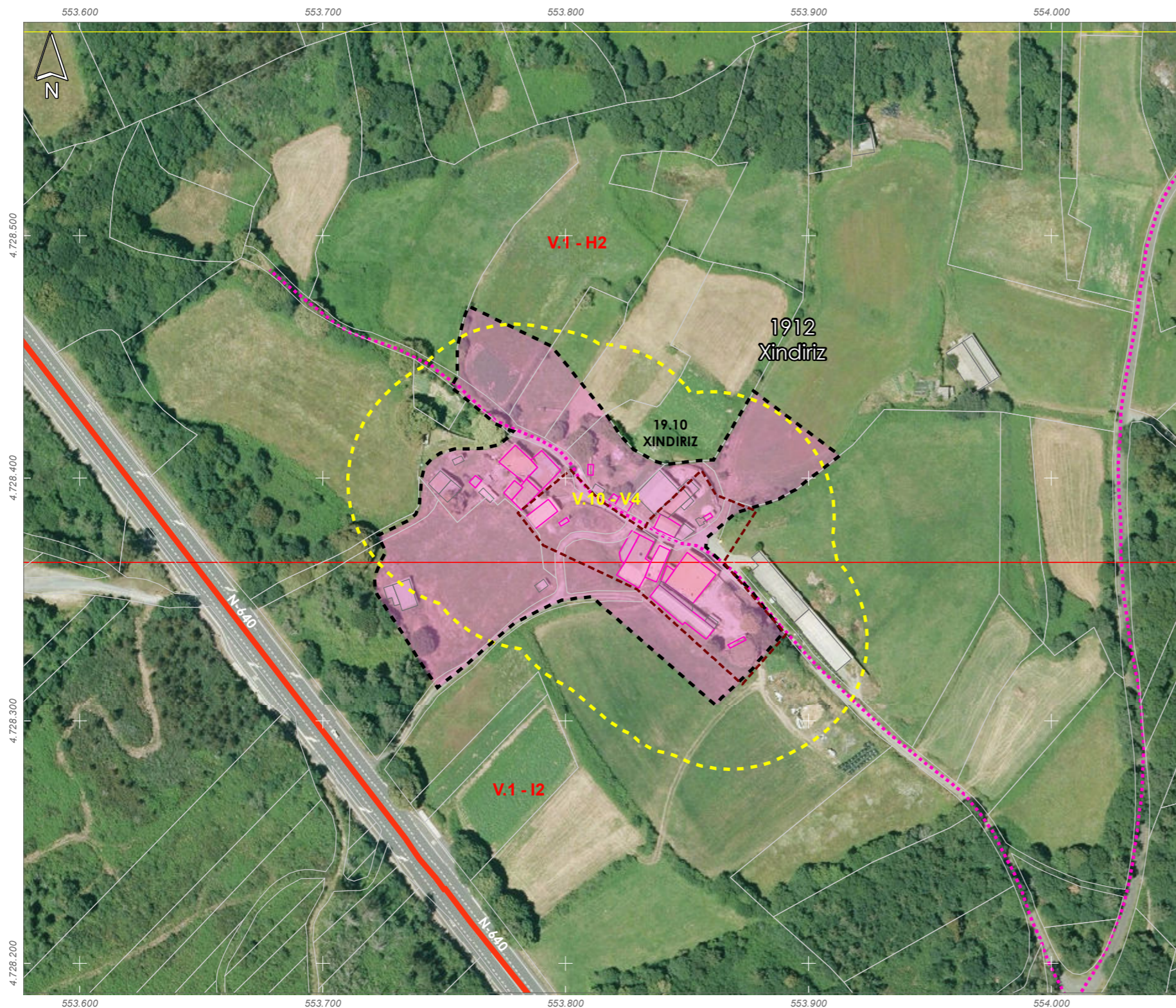
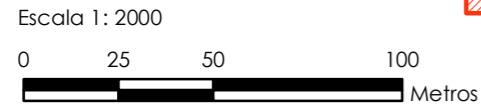

- 01: Abades (Santa María)
- 02: Ansemil (San Pedro)
- 03: Breixa (Santiago)
- 04: Carboeiro (Santa María)
- 05: O Castro (San Mamede)
- 06: Cervaña (San Salvador)
- 07: Chapa (San Cibrao)
- 08: Cira (Santa Baia)
- 09: Carlegada (Santa María)
- 10: Domelas (San Martiño)
- 11: Escuadro (San Salvador)
- 12: Fiestras (San Martiño)
- 13: Graba (San Miguel)
- 14: Lamela (San Miguel)
- 15: Laro (San Salvador)
- 16: Manduas (San Tirso)
- 17: Margaride (San Fiz)
- 18: Martixe (San Cristovo)
- 19: Moalde (San Mamede)
- 20: Negreiros (San Martiño)
- 21: Oleiros (San Miguel)
- 22: Parada (Santo Tomé)
- 23: Pazos (San Martiño)
- 24: Piñeiro (San Xico)
- 25: Ponte (San Miguel)
- 26: Refoxos (San Paio)
- 27: Relias (San Martiño)
- 28: Saídres (San Xodán)
- 29: Siador (San Miguel)
- 30: Silleda (Santa Baia)

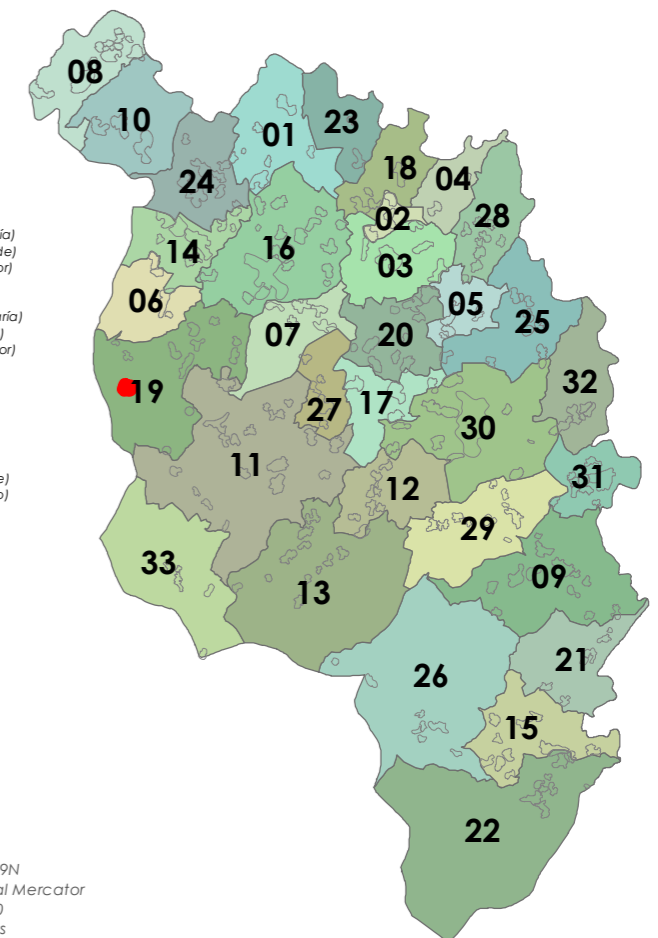

ETRS 1989 UTM Zona 29N
Proxección: Transversal Mercator
Latitude de orixe: 0,00
Unidade lineal: Metros

20. Negreiros (San Martiño)



ANÁLISE DO MODELO DE ASENTAMENTO POBOACIONAL

Núcleo/Entidade de poboación:	A Ponte da Pedra	Ficha:
Parroquia:	Negreiros (San Martiño)	2001

Descrición:
Asentamento cuxa tipoloxía edificatoria é a base de construción de pedra, con volumes sinxelos, sin voos nin elementos decorativos. As cubertas tradicionais son de tella a dúas e catro augas

Poboación 2014 (Fonte INE):	10	Superficie media de parcela (catastral):	24.590,85 m ²
-----------------------------	----	--	--------------------------

EDIFICACIÓNS EXISTENTES	
Nº de vivendas (2014):	50
Residenciais recentes:	0
Residenciais tradicionais:	3

SERVIZOS EXISTENTES	
Rede de abastecemento de auga:	
Rede de saneamento:	Fosas sépticas
Rede eléctrica:	Unión Fenosa
Outros servizos:	

OBSERVACIÓNS

- Limite T.M. de Silleda
- Fonte: Cartografía oficial do IGN 1:25.000
- Limite parroquial
- Parcelario catastral
- Mosaicos de planos de ordenación
- Escala 1:1.000 - Núcleos urbanos
- Escala 1:2.000 - Núcleos rurais
- Escala 1:5.000 - Solo rústico
- Solo urbano
- Solo de núcleo rural
- Zona común
- Zona tradicional
- Edificacións
- Non tradicionais
- Tradicionais
- Zona de influencia de 50m das edif. trad.
- Dotacións e servizos existentes
- Zonas verdes / Esp. libres (Listado DOC I apartado 4.1.2.2)
- Equipamentos (Listado DOC I apartado 4.1.2.3)

- Infraestruturas de comunicacións**
- Estradas Autonomicas
- Estradas Deputacion
- Estradas Estatais
- Estradas Municipais
- AVE
- FF.CC.
- Sistema Ferroviario
- Patrimonio Cultural**
- Arquitectónico-etnográfico
- Contorno de protección
- Arqueolóxico
- CPX - Contorno protec. xacemento
- Camiño de Santiago
- Camiño Real

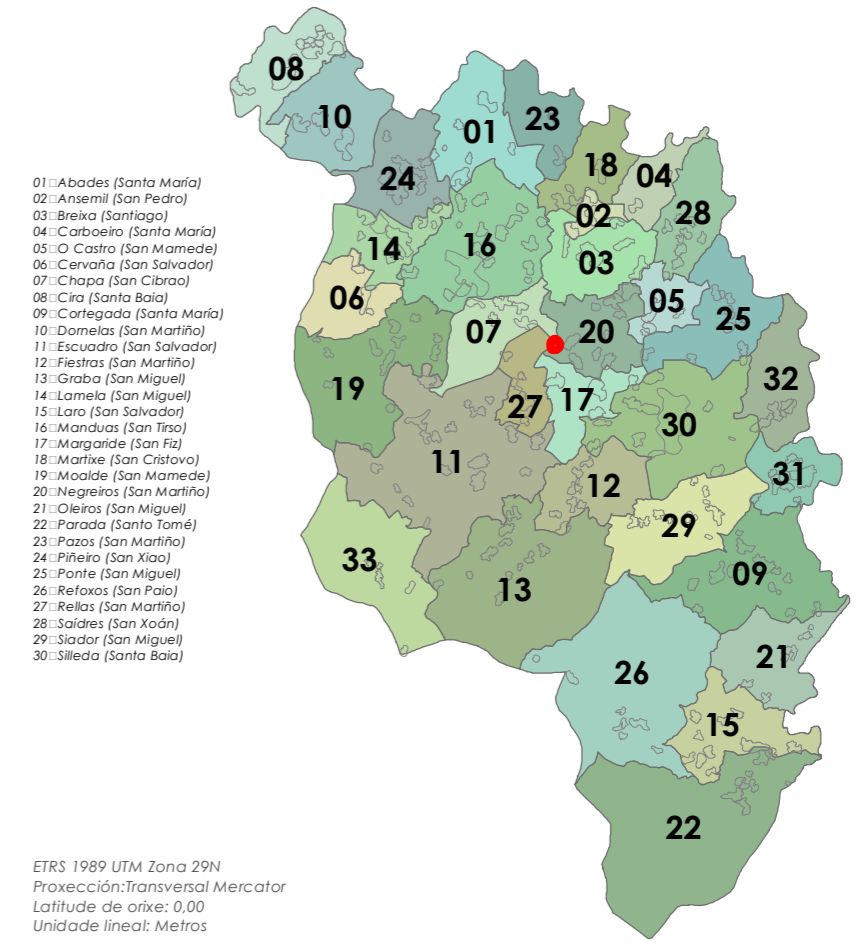
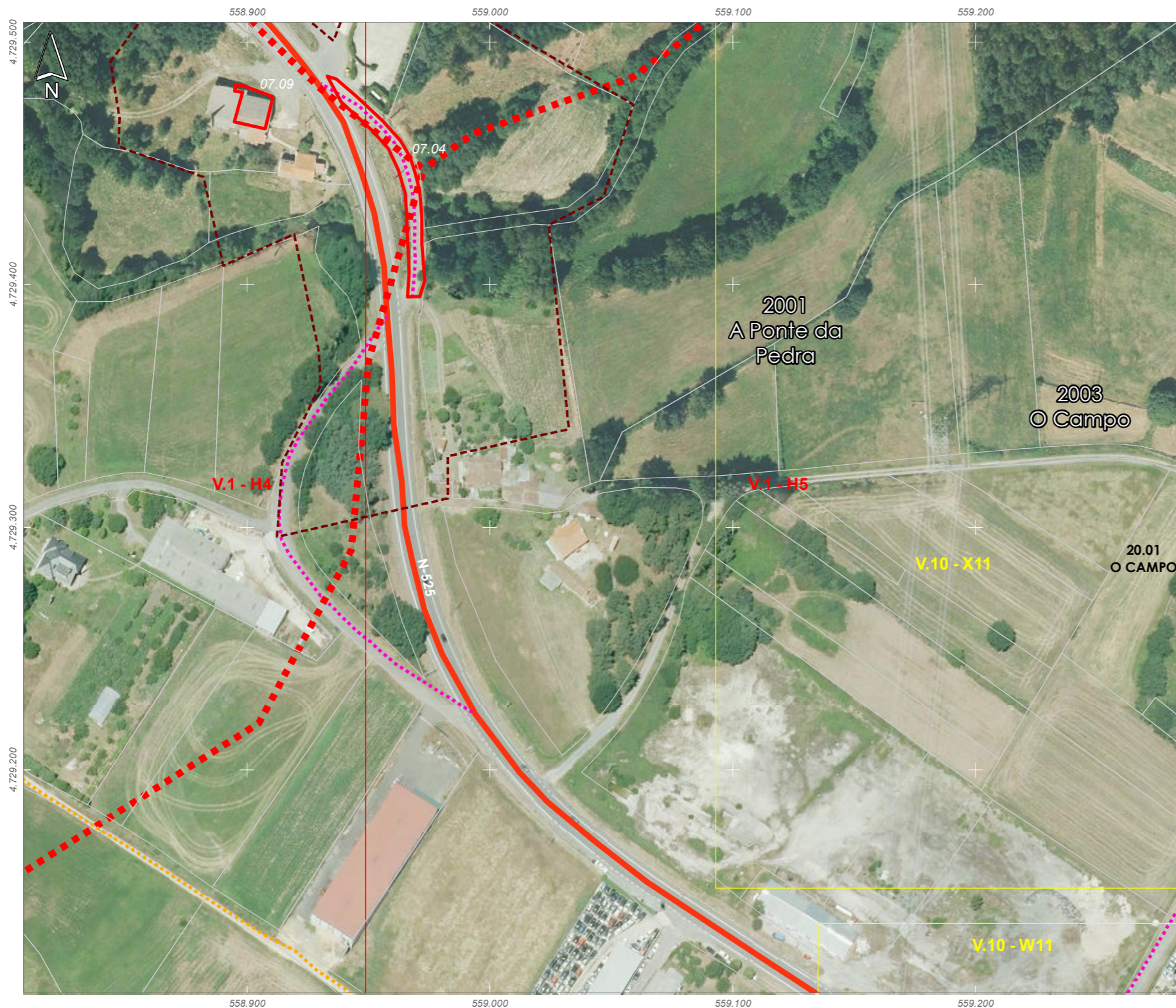
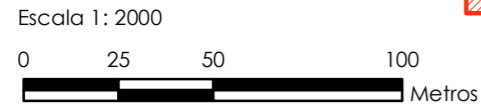

ETRS 1989 UTM Zona 29N
Proxección: Transversal Mercator
Latitude de orixe: 0,00
Unidade lineal: Metros