



ANÁLISE DO MODELO DE ASENTAMENTO POBOACIONAL

Núcleo/Entidade de poboación:	Negreiriños	Ficha:
Parroquia:	Negreiros (San Martiño)	2002

Descrición:
Asentamento cuxa tipoloxía edificatoria é a base de construción de pedra, con volumes sinxelos, sin voos nin elementos decorativos. As cubertas tradicionais son de tella a dúas e catro augas

Poboación 2014 (Fonte INE):	Superficie media de parcela (catastral):
14	36.898,11 m ²

EDIFICACIÓNS EXISTENTES

Nº de vivendas (2014):	0
Residenciais recentes:	0
Residenciais tradicionais:	4

SERVIZOS EXISTENTES

Rede de abastecemento de auga:
Rede de saneamento: Fosas sépticas
Rede eléctrica: Unión Fenosa
Outros servizos:

OBSERVACIÓNS

Atópase en ZONA DE CONCENTRACIÓN PARCELARIA e debendo cumprir os indicadores marcados no artigo 347 da normativa do PXOM para a redacción dun PEONR

- Limite T.M. de Silleda
- Fonte: Cartografía oficial do IGN 1:25.000
- Limite parroquial
- Parcelario catastral
- Mosaicos de planos de ordenación
- Escala 1:1.000 - Núcleos urbanos
- Escala 1:2.000 - Núcleos rurais
- Escala 1:5.000 - Solo rústico
- Solo urbano
- Solo de núcleo rural
- Zona común
- Zona tradicional
- Edificacións
- Non tradicionais
- Tradicionais
- Zona de influencia de 50m das edif. trad.
- Dotacións e servizos existentes
- Zonas verdes / Esp. libres (Listado DOC I apartado 4.1.2.2)
- Equipamentos (Listado DOC I apartado 4.1.2.3)

- Infraestruturas de comunicacións**
- Estradas Autonomicas
- Estradas Deputacion
- Estradas Estatais
- Estradas Municipais
- AVE
- FF.CC.
- Sistema Ferroviario
- Patrimonio Cultural**
- Arquitectónico-etnográfico
- Contorno de protección
- Arqueolóxico
- CPX - Contorno protec. xacemento
- Camiño de Santiago
- Camiño Real

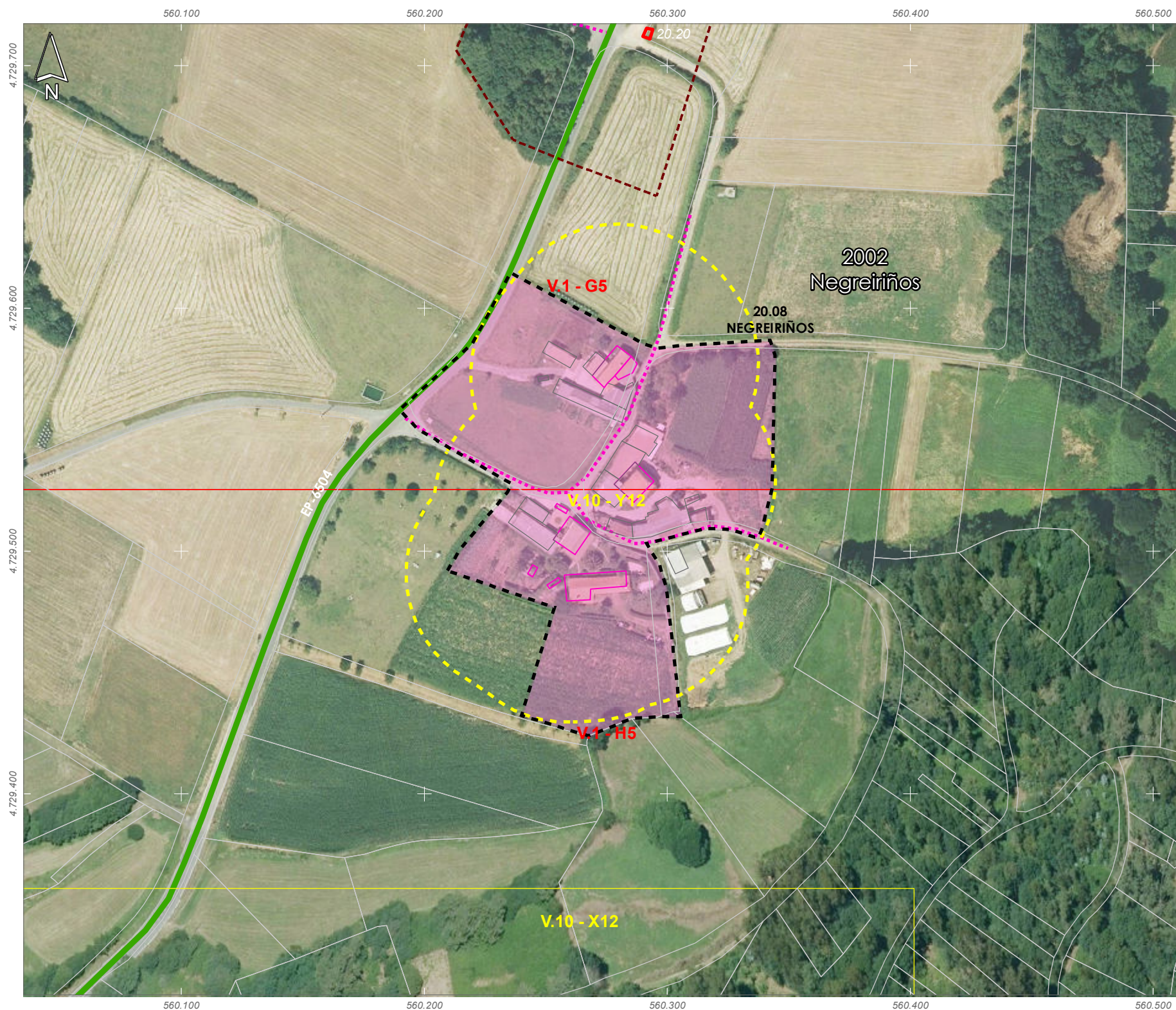
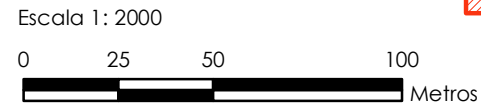

- 01: Abades (Santa María)
- 02: Ansemil (San Pedro)
- 03: Breixa (Santiago)
- 04: Carboeiro (Santa María)
- 05: O Castro (San Mamede)
- 06: Cervaña (San Salvador)
- 07: Chapa (San Cibrao)
- 08: Cira (Santa Baia)
- 09: Carlegada (Santa María)
- 10: Domelas (San Martiño)
- 11: Escuadro (San Salvador)
- 12: Fiestras (San Martiño)
- 13: Graba (San Miguel)
- 14: Lamela (San Miguel)
- 15: Laro (San Salvador)
- 16: Manduas (San Tirso)
- 17: Margaride (San Fiz)
- 18: Martixe (San Cristovo)
- 19: Moalde (San Mamede)
- 20: Negreiros (San Martiño)
- 21: Oleiros (San Miguel)
- 22: Parada (Santo Tomé)
- 23: Pazos (San Martiño)
- 24: Piñeiro (San Xiao)
- 25: Ponte (San Miguel)
- 26: Refoxos (San Paio)
- 27: Relias (San Martiño)
- 28: Saídres (San Xodán)
- 29: Siador (San Miguel)
- 30: Silleda (Santa Baia)

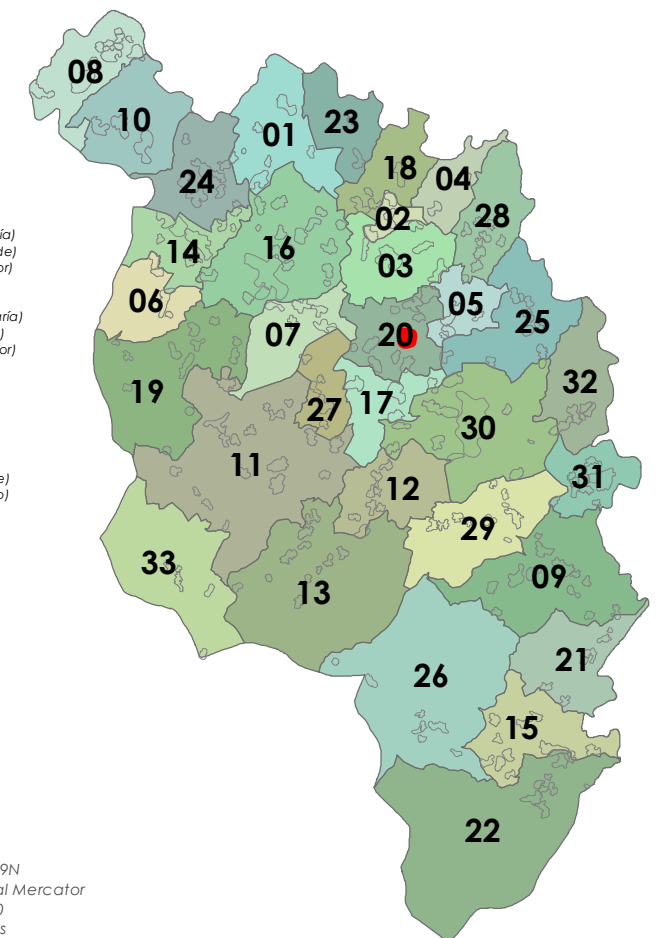

ETRS 1989 UTM Zona 29N
Proxección: Transversal Mercator
Latitude de orixe: 0,00
Unidade lineal: Metros



ANÁLISE DO MODELO DE ASENTAMENTO POBOACIONAL

Núcleo/Entidade de poboación:	O Campo	Ficha:
Parroquia:	Negreiros (San Martiño)	2003

Descrición:
Asentamento cuxa tipoloxía edificatoria é a base de construción de pedra, con volumes sinxelos, sin voos nin elementos decorativos. As cubertas tradicionais son de tella a dúas e catro augas

Poboación 2014 (Fonte INE):	20	Superficie media de parcela (catastral):	83.143,00 m ²
-----------------------------	----	--	--------------------------

EDIFICACIÓNS EXISTENTES	
Nº de vivendas (2014):	12,5
Residenciais recentes:	3
Residenciais tradicionais:	8

SERVIZOS EXISTENTES	
Rede de abastecemento de auga:	
Rede de saneamento:	Fosas sépticas
Rede eléctrica:	Unión Fenosa
Outros servizos:	

OBSERVACIÓNS
Atópase en ZONA DE CONCENTRACIÓN PARCELARIA e debendo cumprir os indicadores marcados no artigo 347 da normativa do PXOM para a redacción dun PEONR

- Limite T.M. de Silleda
- Fonte: Cartografía oficial do IGN 1:25.000
- Limite parroquial
- Parcelario catastral
- Mosaicos de planos de ordenación
- Escala 1:1.000 - Núcleos urbanos
- Escala 1:2.000 - Núcleos rurais
- Escala 1:5.000 - Solo rústico
- Solo urbano
- Solo de núcleo rural
- Zona común
- Zona tradicional
- Edificaci3ns
- Non tradicionais
- Tradicionais
- Zona de influencia de 50m das edif. trad.
- Dotaci3ns e servizos existentes
- Zonas verdes / Esp. libres (Listado DOC I apartado 4.1.2.2)
- Equipamentos (Listado DOC I apartado 4.1.2.3)

- Infraestruturas de comunicaci3ns**
- Estradas Autonomicas
- Estradas Deputacion
- Estradas Estatais
- Estradas Municipais
- AVE
- FF.CC.
- Sistema Ferroviario
- Patrimonio Cultural**
- Arquitect3nico-etnogr3fico
- Contorno de protecci3n
- Arqueoloxico
- CPX - Contorno protec. xacemento
- Camiño de Santiago
- *** Camiño Real

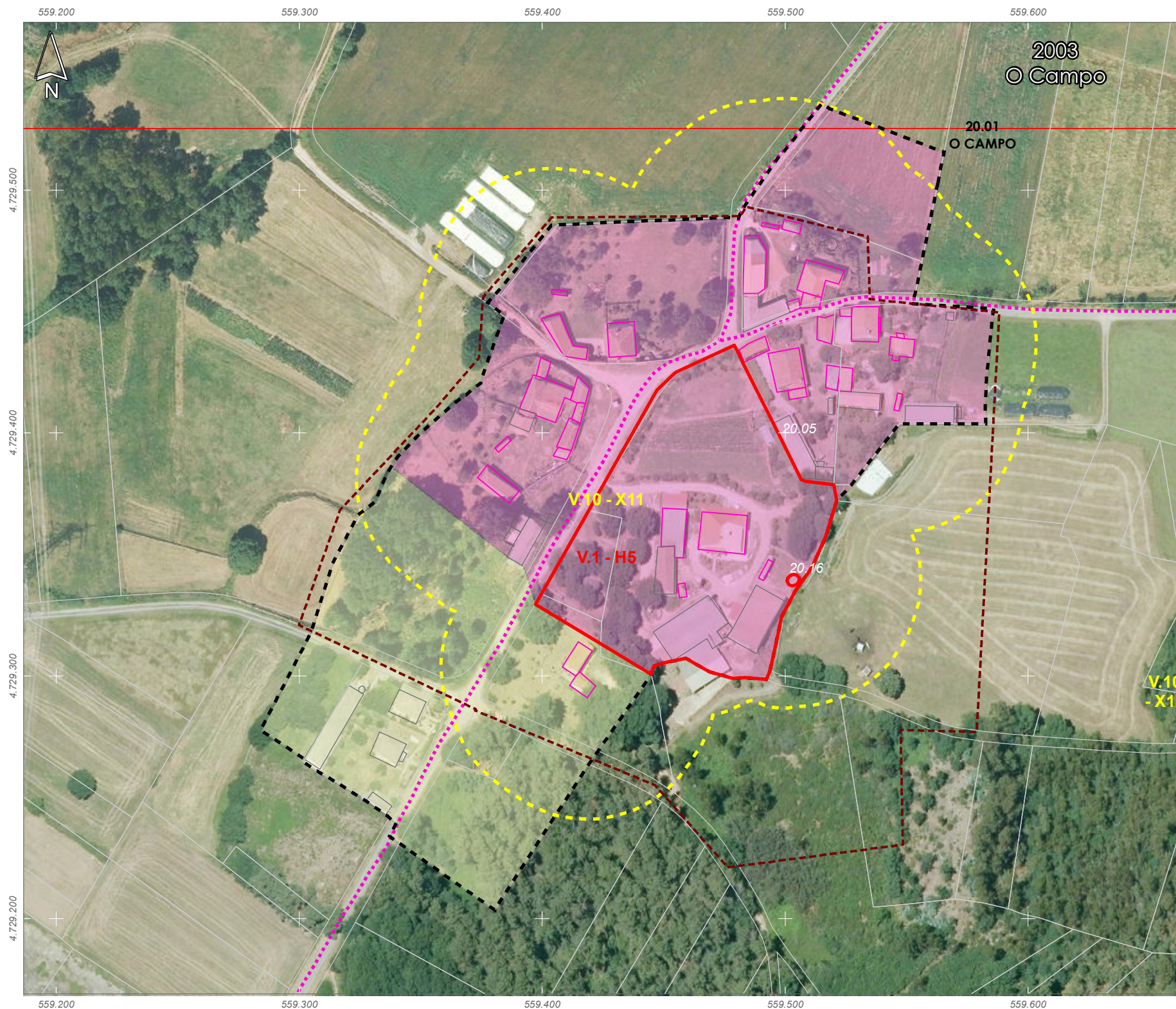
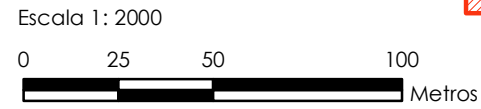

- 01: Abades (Santa María)
- 02: Ansemil (San Pedro)
- 03: Breixa (Santiago)
- 04: Carboeiro (Santa María)
- 05: O Castro (San Mamede)
- 06: Cervaña (San Salvador)
- 07: Chapa (San Cibrao)
- 08: Cira (Santa Baia)
- 09: Carlegada (Santa María)
- 10: Domelas (San Martiño)
- 11: Escuadro (San Salvador)
- 12: Fiestras (San Martiño)
- 13: Graba (San Miguel)
- 14: Lamela (San Miguel)
- 15: Laro (San Salvador)
- 16: Manduas (San Tirso)
- 17: Margaride (San Fiz)
- 18: Martixe (San Cristovo)
- 19: Moalde (San Mamede)
- 20: Negreiros (San Martiño)
- 21: Oleiros (San Miguel)
- 22: Parada (Santo Tomé)
- 23: Pazos (San Martiño)
- 24: Piñeiro (San Xiao)
- 25: Ponte (San Miguel)
- 26: Refoxos (San Paio)
- 27: Rellos (San Martiño)
- 28: Saídres (San Xodán)
- 29: Siador (San Miguel)
- 30: Silleda (Santa Baia)

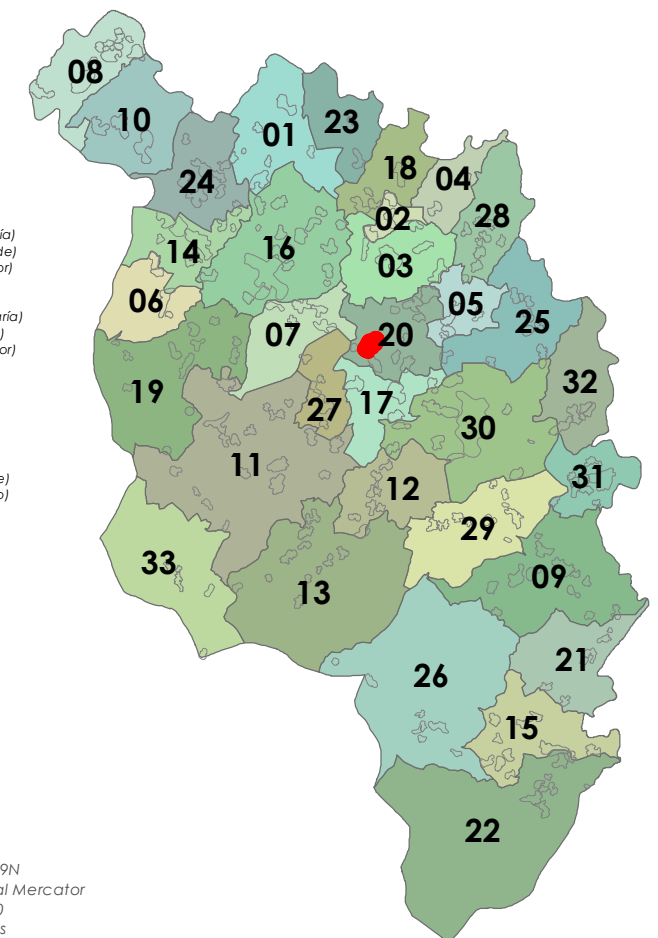

ETRS 1989 UTM Zona 29N
Proxección: Transversal Mercator
Latitude de orixe: 0,00
Unidade lineal: Metros



ANÁLISE DO MODELO DE ASENTAMENTO POBOACIONAL

Núcleo/Entidade de poboación:	O Couto	Ficha:	
Parroquia:	Negreiros (San Martiño)		2004

Descrición:
Asentamento cuxa tipoloxía edificatoria é a base de construción de pedra, con volumes sinxelos, sin voos nin elementos decorativos. As cubertas tradicionais son de tella a dúas e catro augas

Poboación 2014 (Fonte INE):	15	Superficie media de parcela (catastral):	43.228,31 m ²
-----------------------------	----	--	--------------------------

EDIFICACIÓNS EXISTENTES	
Nº de vivendas (2014):	0
Residenciais recentes:	2
Residenciais tradicionais:	4

SERVIZOS EXISTENTES	
Rede de abastecemento de auga:	
Rede de saneamento:	Fosas sépticas
Rede eléctrica:	Unión Fenosa
Outros servizos:	

OBSERVACIÓNS
Atópase en ZONA DE CONCENTRACIÓN PARCELARIA e debendo cumprir os indicadores marcados no artigo 347 da normativa do PXOM para a redacción dun PEONR

- Limite T.M. de Silleda
- Fonte: Cartografía oficial do IGN 1:25.000
- Limite parroquial
- Parcelario catastral
- Mosaicos de planos de ordenación
- Escala 1:1.000 - Núcleos urbanos
- Escala 1:2.000 - Núcleos rurais
- Escala 1:5.000 - Solo rústico
- Solo urbano
- Solo de núcleo rural
- Zona común
- Zona tradicional
- Edificaciós
- Non tradicionais
- Tradicionais
- Zona de influencia de 50m das edif. trad.
- Dotacións e servizos existentes
- Zonas verdes / Esp. libres (Listado DOC I apartado 4.1.2.2)
- Equipamentos (Listado DOC I apartado 4.1.2.3)

- Infraestruturas de comunicacións**
- Estradas Autonomicas
- Estradas Deputacion
- Estradas Estatais
- Estradas Municipais
- AVE
- FF.CC.
- Sistema Ferroviario
- Patrimonio Cultural**
- Arquitectónico-etnográfico
- Contorno de protección
- Arqueolóxico
- CPX - Contorno protec. xacemento
- Camiño de Santiago
- Camiño Real

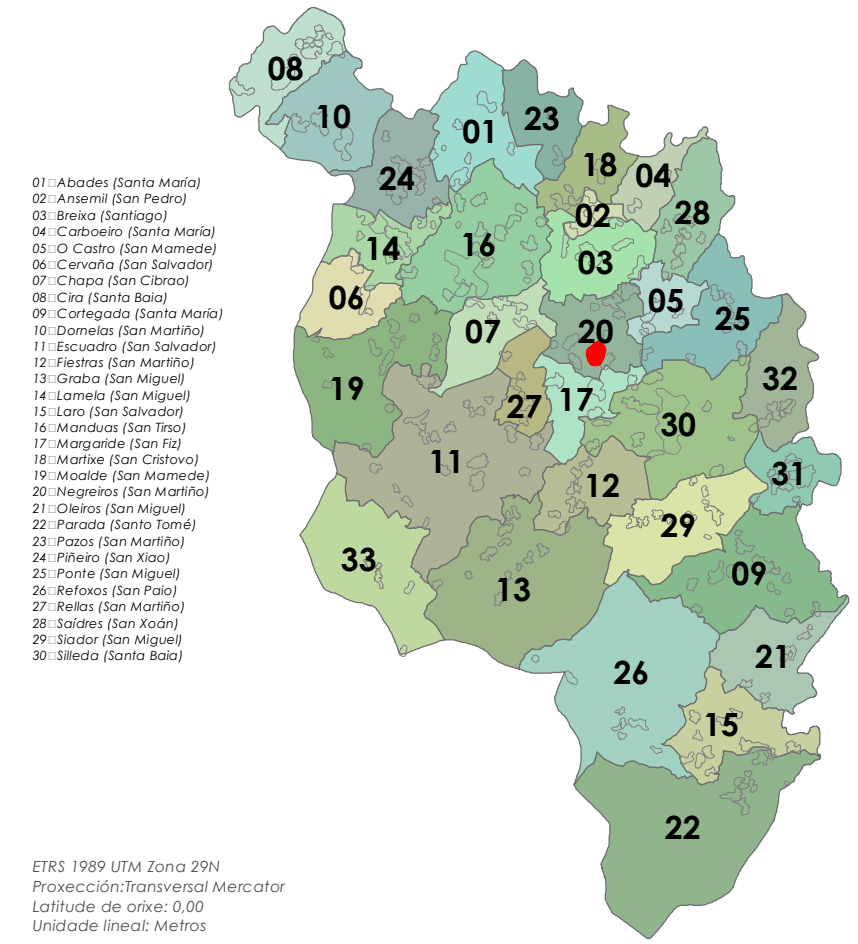
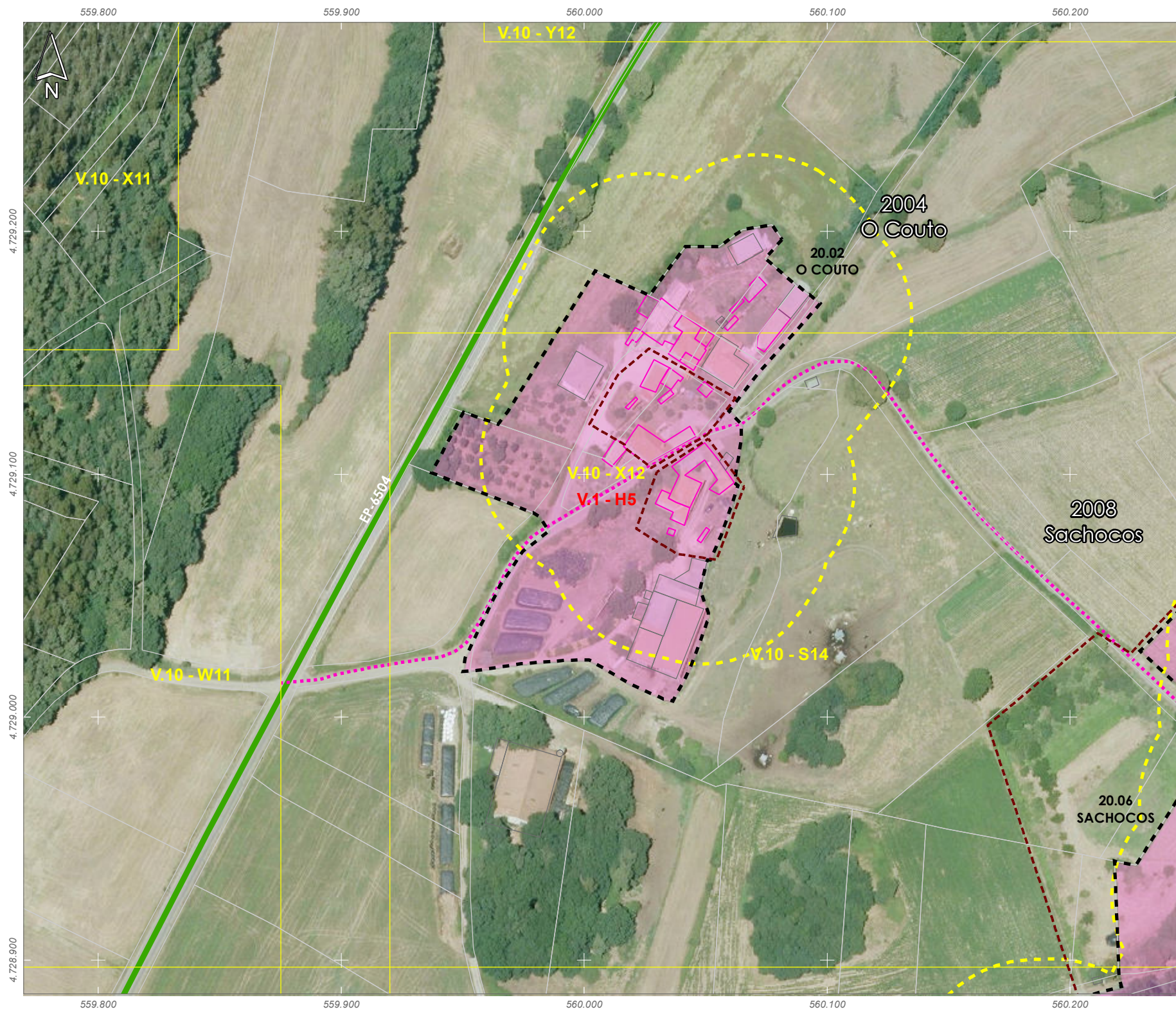
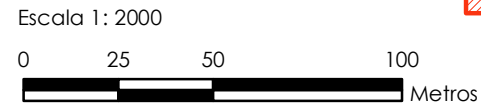

ETRS 1989 UTM Zona 29N
Proxección: Transversal Mercator
Latitude de orixe: 0,00
Unidade lineal: Metros



ANÁLISE DO MODELO DE ASENTAMENTO POBOACIONAL

Núcleo/Entidade de poboación:	Outeiro	Ficha:
Parroquia:	Negreiros (San Martiño)	2005

Descrición:
Asentamento cuxa tipoloxía edificatoria é a base de construción de pedra, con volumes sinxelos, sin voos nin elementos decorativos. As cubertas tradicionais son de tella a dúas e catro augas

Poboación 2014 (Fonte INE):	21	Superficie media de parcela (catastral):	93.526,00 m ²
-----------------------------	----	--	--------------------------

EDIFICACIÓNS EXISTENTES	
Nº de vivendas (2014):	40
Residenciais recentes:	3
Residenciais tradicionais:	9

SERVIZOS EXISTENTES	
Rede de abastecemento de auga:	
Rede de saneamento:	Fosas sépticas
Rede eléctrica:	Unión Fenosa
Outros servizos:	

OBSERVACIÓNS
Atópase en ZONA DE CONCENTRACIÓN PARCELARIA e debendo cumprir os indicadores marcados no artigo 347 da normativa do PXOM para a redacción dun PEONR

- Limite T.M. de Silleda
- Fonte: Cartografía oficial do IGN 1:25.000
- Limite parroquial
- Parcelario catastral
- Mosaicos de planos de ordenación
- Escala 1:1.000 - Núcleos urbanos
- Escala 1:2.000 - Núcleos rurais
- Escala 1:5.000 - Solo rústico
- Solo urbano
- Solo de núcleo rural
- Zona común
- Zona tradicional
- Edificacións
- Non tradicionais
- Tradicionais
- Zona de influencia de 50m das edif. trad.
- Dotacións e servizos existentes
- Zonas verdes / Esp. libres (Listado DOC I apartado 4.1.2.2)
- Equipamentos (Listado DOC I apartado 4.1.2.3)

- Infraestruturas de comunicacións**
- Estradas Autonomicas
- Estradas Deputacion
- Estradas Estatais
- Estradas Municipais
- AVE
- FF.CC.
- Sistema Ferroviario
- Patrimonio Cultural**
- Arquitectónico-etnográfico
- Contorno de protección
- Arqueolóxico
- CPX - Contorno protec. xacemento
- Camión de Santiago
- Camión Real

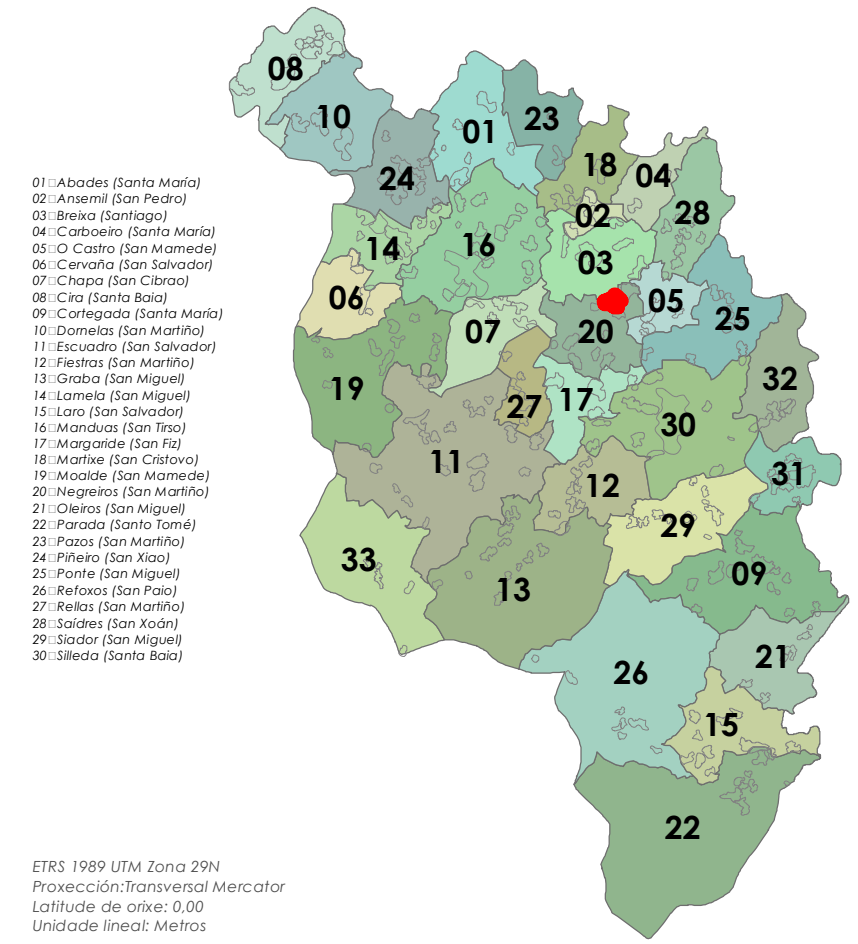
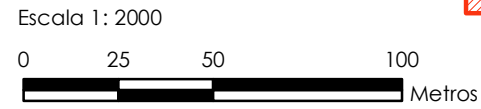



ANÁLISE DO MODELO DE ASENTAMENTO POBOACIONAL

Núcleo/Entidade de poboación:	Ribeirao	Ficha:
Parroquia:	Negreiros (San Martiño)	2006

Descrición:
Asentamento cuxa tipoloxía edificatoria é a base de construción de pedra, con volumes sinxelos, sin voos nin elementos decorativos. As cubertas tradicionais son de tella a dúas e catro augas

Poboación 2014 (Fonte INE):	37	Superficie media de parcela (catastral):	113.022,23 m ²
-----------------------------	----	--	---------------------------

EDIFICACIÓNS EXISTENTES	
Nº de vivendas (2014):	13,33
Residenciais recentes:	5
Residenciais tradicionais:	13

SERVIZOS EXISTENTES	
Rede de abastecemento de auga:	
Rede de saneamento:	Fosas sépticas
Rede eléctrica:	Unión Fenosa
Outros servizos:	

OBSERVACIÓNS
Atópase en ZONA DE CONCENTRACIÓN PARCELARIA e debendo cumprir os indicadores marcados no artigo 347 da normativa do PXOM para a redacción dun PEONR

- Limite T.M. de Silleda
- Fonte: Cartografía oficial do IGN 1:25.000
- Limite parroquial
- Parcelario catastral
- Mosaicos de planos de ordenación
- Escala 1:1.000 - Núcleos urbanos
- Escala 1:2.000 - Núcleos rurais
- Escala 1:5.000 - Solo rústico
- Solo urbano
- Solo de núcleo rural
- Zona común
- Zona tradicional
- Edificacións
- Non tradicionais
- Tradicionais
- Zona de influencia de 50m das edif. trad.
- Dotacións e servizos existentes
- Zonas verdes / Esp. libres (Listado DOC I apartado 4.1.2.2)
- Equipamentos (Listado DOC I apartado 4.1.2.3)

- Infraestruturas de comunicacións**
- Estradas Autonómicas
- Estradas Deputación
- Estradas Estatais
- Estradas Municipais
- AVE
- FF.CC.
- Sistema Ferroviario
- Patrimonio Cultural**
- Arquitectónico-etnográfico
- Contorno de protección
- Arqueolóxico
- CPX - Contorno protec. xacemento
- Camiño de Santiago
- *** Camiño Real

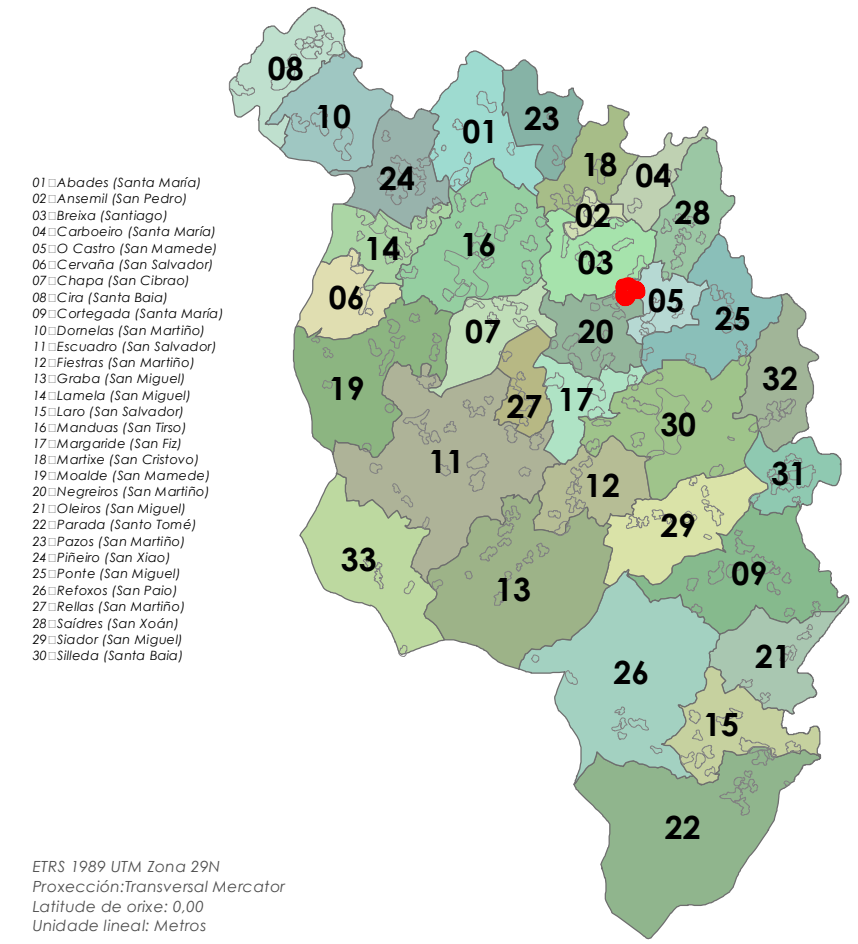
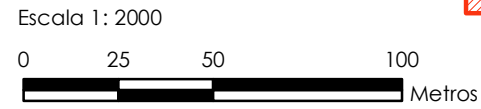

ETRS 1989 UTM Zona 29N
Proxección: Transversal Mercator
Latitude de orixe: 0,00
Unidade lineal: Metros



ANÁLISE DO MODELO DE ASENTAMENTO POBOACIONAL

Núcleo/Entidade de poboación:	Riobó	Ficha:
Parroquia:	Negreiros (San Martiño)	2007

Descrición:
Asentamento cuxa tipoloxía edificatoria é a base de construción de pedra, con volumes sinxelos, sin voos nin elementos decorativos. As cubertas tradicionais son de tella a dúas e catro augas

Poboación 2014 (Fonte INE):	10	Superficie media de parcela (catastral):	32.254,12 m ²
-----------------------------	----	--	--------------------------

EDIFICACIÓNS EXISTENTES	
Nº de vivendas (2014):	-25
Residenciais recentes:	0
Residenciais tradicionais:	3

SERVICIOS EXISTENTES	
Rede de abastecemento de auga:	
Rede de saneamento:	Fosas sépticas
Rede eléctrica:	Unión Fenosa
Outros servizos:	

OBSERVACIÓNS

- Limite T.M. de Silleda
- Fonte: Cartografía oficial do IGN 1:25.000
- Limite parroquial
- Parcelario catastral
- Mosaicos de planos de ordenación
- Escala 1:1.000 - Núcleos urbanos
- Escala 1:2.000 - Núcleos rurais
- Escala 1:5.000 - Solo rústico
- Solo urbano
- Solo de núcleo rural
- Zona común
- Zona tradicional
- Edificacións
- Non tradicionais
- Tradicionais
- Zona de influencia de 50m das edif. trad.
- Dotacións e servizos existentes
- Zonas verdes / Esp. libres (Listado DOC I apartado 4.1.2.2)
- Equipamentos (Listado DOC I apartado 4.1.2.3)

- Infraestruturas de comunicacións**
- Estradas Autonomicas
- Estradas Deputacion
- Estradas Estatais
- Estradas Municipais
- AVE
- FF.CC.
- Sistema Ferroviario
- Patrimonio Cultural**
- Arquitectónico-etnográfico
- Contorno de protección
- Arqueolóxico
- CPX - Contorno protec. xacemento
- Camiño de Santiago
- Camiño Real

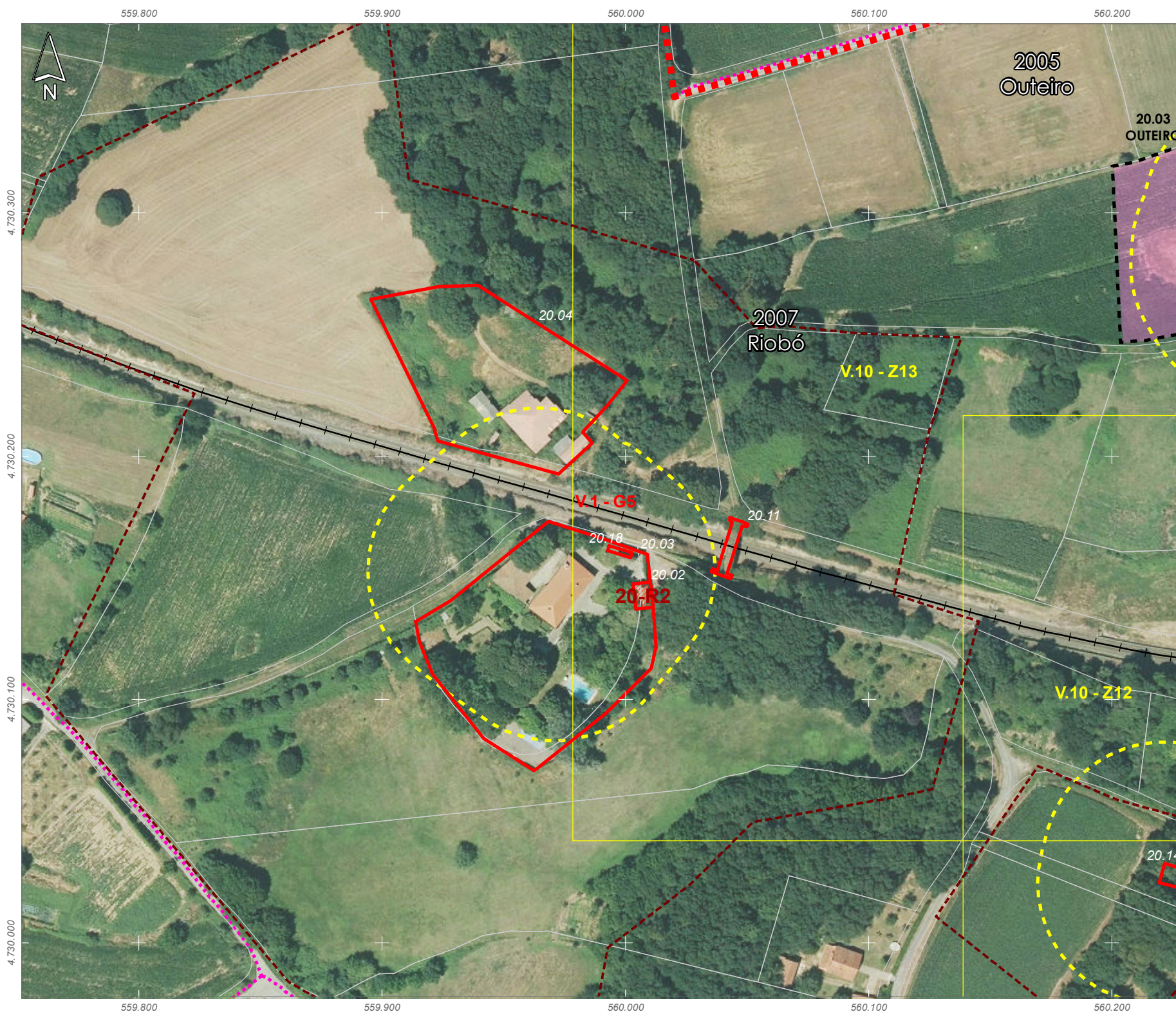
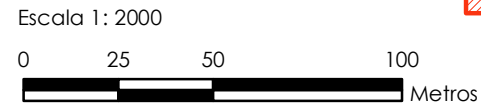

- 01: Abades (Santa María)
- 02: Ansemil (San Pedro)
- 03: Breixa (Santiago)
- 04: Carboeiro (Santa María)
- 05: O Castro (San Mamede)
- 06: Cervaña (San Salvador)
- 07: Chapa (San Cibrao)
- 08: Cira (Santa Baia)
- 09: Carlegada (Santa María)
- 10: Domelas (San Martiño)
- 11: Escuadro (San Salvador)
- 12: Fiestras (San Martiño)
- 13: Graba (San Miguel)
- 14: Lamela (San Miguel)
- 15: Laro (San Salvador)
- 16: Manduas (San Tirso)
- 17: Margaride (San Fiz)
- 18: Martixe (San Cristovo)
- 19: Moalde (San Mamede)
- 20: Negreiros (San Martiño)
- 21: Oleiros (San Miguel)
- 22: Parada (Santo Tomé)
- 23: Pazos (San Martiño)
- 24: Piñeiro (San Xico)
- 25: Ponte (San Miguel)
- 26: Refoxos (San Paio)
- 27: Relias (San Martiño)
- 28: Saídres (San Xodán)
- 29: Siador (San Miguel)
- 30: Silleda (Santa Baia)

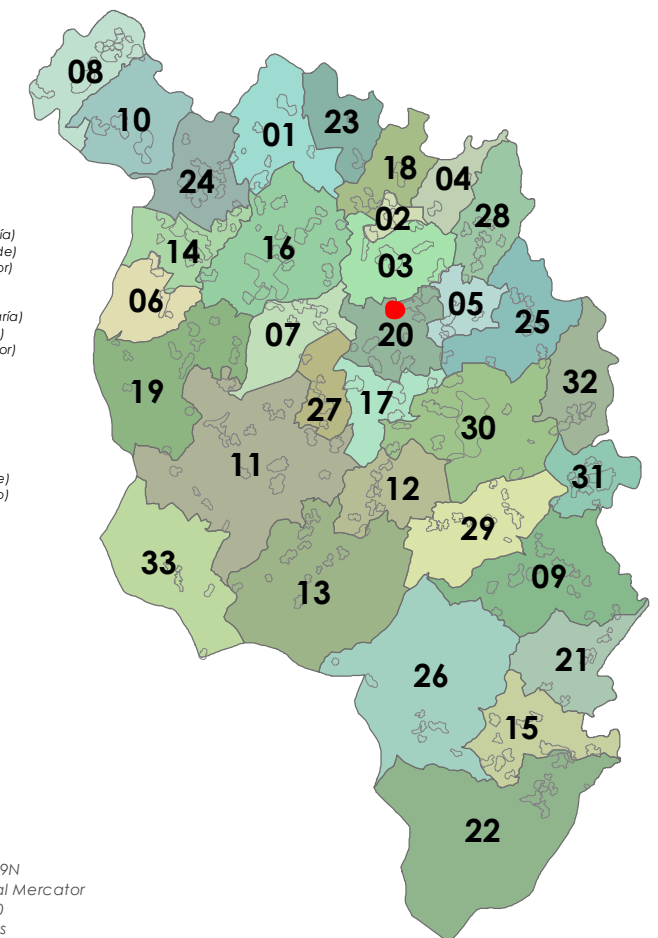

ETRS 1989 UTM Zona 29N
Proxección: Transversal Mercator
Latitude de orixe: 0,00
Unidade lineal: Metros



ANÁLISE DO MODELO DE ASENTAMENTO POBOACIONAL

Núcleo/Entidade de poboación:	Sachocos	Ficha:
Parroquia:	Negreiros (San Martiño)	2008

Descrición:
Asentamento cuxa tipoloxía edificatoria é a base de construción de pedra, con volumes sinxelos, sin voos nin elementos decorativos. As cubertas tradicionais son de tella a dúas e catro augas

Poboación 2014 (Fonte INE):	20	Superficie media de parcela (catastral):	76.719,65 m ²
-----------------------------	----	--	--------------------------

EDIFICACIÓNS EXISTENTES	
Nº de vivendas (2014):	-37,5
Residenciais recentes:	2
Residenciais tradicionais:	10

SERVIZOS EXISTENTES	
Rede de abastecemento de auga:	
Rede de saneamento:	Fosas sépticas
Rede eléctrica:	Unión Fenosa
Outros servizos:	

OBSERVACIÓNS
Atópase en ZONA DE CONCENTRACIÓN PARCELARIA e debendo cumprir os indicadores marcados no artigo 347 da normativa do PXOM para a redacción dun PEONR

- Limite T.M. de Silleda
- Fonte: Cartografía oficial do IGN 1:25.000
- Limite parroquial
- Parcelario catastral
- Mosaicos de planos de ordenación
- Escala 1:1.000 - Núcleos urbanos
- Escala 1:2.000 - Núcleos rurais
- Escala 1:5.000 - Solo rústico
- Solo urbano
- Solo de núcleo rural
- Zona común
- Zona tradicional
- Edificacións
- Non tradicionais
- Tradicionais
- Zona de influencia de 50m das edif. trad.
- Dotacións e servizos existentes
- Zonas verdes / Esp. libres (Listado DOC I apartado 4.1.2.2)
- Equipamentos (Listado DOC I apartado 4.1.2.3)

- Infraestruturas de comunicacións**
- Estradas Autonómicas
- Estradas Deputación
- Estradas Estatais
- Estradas Municipais
- AVE
- FF.CC.
- Sistema Ferroviario
- Patrimonio Cultural**
- Arquitectónico-etnográfico
- Contorno de protección
- Arqueolóxico
- CPX - Contorno protec. xacemento
- Camiño de Santiago
- Camiño Real

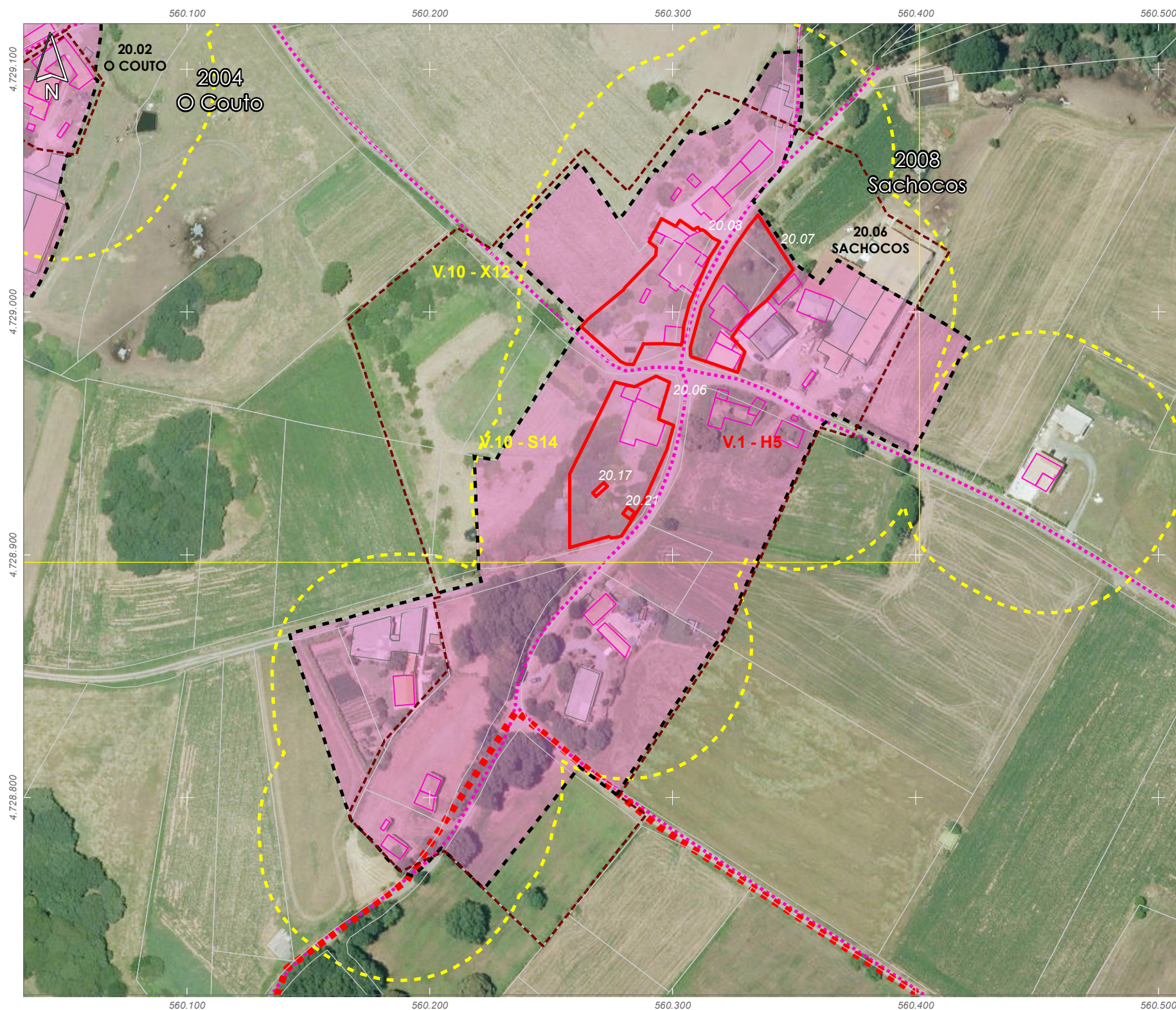
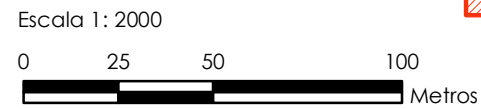

- 01: Abades (Santa María)
- 02: Ansemil (San Pedro)
- 03: Breixa (Santiago)
- 04: Carboeiro (Santa María)
- 05: O Castro (San Mamede)
- 06: Cervaña (San Salvador)
- 07: Chapa (San Cibrao)
- 08: Cira (Santa Baia)
- 09: Carlegada (Santa María)
- 10: Domelas (San Martiño)
- 11: Escuadro (San Salvador)
- 12: Fiestras (San Martiño)
- 13: Graba (San Miguel)
- 14: Lamela (San Miguel)
- 15: Laro (San Salvador)
- 16: Manduas (San Tirso)
- 17: Margaride (San Fiz)
- 18: Martixe (San Cristovo)
- 19: Moalxe (San Mamede)
- 20: Negreiros (San Martiño)
- 21: Oleiros (San Miguel)
- 22: Parada (Santo Tomé)
- 23: Pazos (San Martiño)
- 24: Piñeiro (San Xico)
- 25: Ponte (San Miguel)
- 26: Refoxos (San Paio)
- 27: Relias (San Martiño)
- 28: Saídres (San Xodán)
- 29: Siador (San Miguel)
- 30: Silleda (Santa Baia)

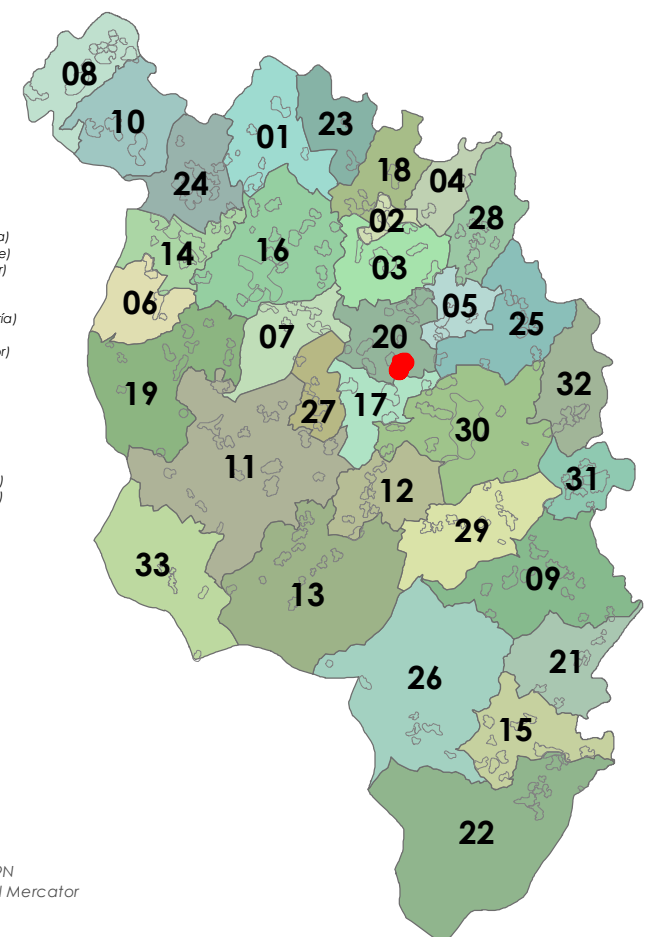

ETRS 1989 UTM Zona 29N
Proxección: Transversal Mercator
Latitude de orixe: 0,00
Unidade lineal: Metros

ANÁLISE DO MODELO DE ASENTAMENTO POBOACIONAL

Núcleo/Entidade de poboación:	San Martiño	Ficha:
Parroquia:	Negreiros (San Martiño)	2009

Descrición:
Asentamento cuxa tipoloxía edificatoria é a base de construción de pedra, con volumes sinxelos, sin voos nin elementos decorativos. As cubertas tradicionais son de tella a dúas e catro augas

Poboación 2014 (Fonte INE):	11	Superficie media de parcela (catastral):	39.106,67 m ²
-----------------------------	----	--	--------------------------

EDIFICACIÓNS EXISTENTES	
Nº de vivendas (2014):	-28,57
Residenciais recentes:	1
Residenciais tradicionais:	5

SERVIZOS EXISTENTES	
Rede de abastecemento de auga:	
Rede de saneamento:	Fosas sépticas
Rede eléctrica:	Unión Fenosa
Outros servizos:	

OBSERVACIÓNS
Atópase en ZONA DE CONCENTRACIÓN PARCELARIA e debendo cumprir os indicadores marcados no artigo 347 da normativa do PXOM para a redacción dun PEONR

- Limite T.M. de Silleda
- Fonte: Cartografía oficial do IGN 1:25.000
- Limite parroquial
- Parcelario catastral
- Mosaicos de planos de ordenación
- Escala 1:1.000 - Núcleos urbanos
- Escala 1:2.000 - Núcleos rurais
- Escala 1:5.000 - Solo rústico
- Solo urbano
- Solo de núcleo rural
- Zona común
- Zona tradicional
- Edificacións
- Non tradicionais
- Tradicionais
- Zona de influencia de 50m das edif. trad.
- Dotacións e servizos existentes
- Zonas verdes / Esp. libres (Listado DOC I apartado 4.1.2.2)
- Equipamentos (Listado DOC I apartado 4.1.2.3)

- Infraestruturas de comunicacións**
- Estradas Autonómicas
- Estradas Deputación
- Estradas Estatais
- Estradas Municipais
- AVE
- FF.CC.
- Sistema Ferroviario
- Patrimonio Cultural**
- Arquitectónico-etnográfico
- Contorno de protección
- Arqueolóxico
- CPX - Contorno protec. xacemento
- Camiño de Santiago
- Camiño Real

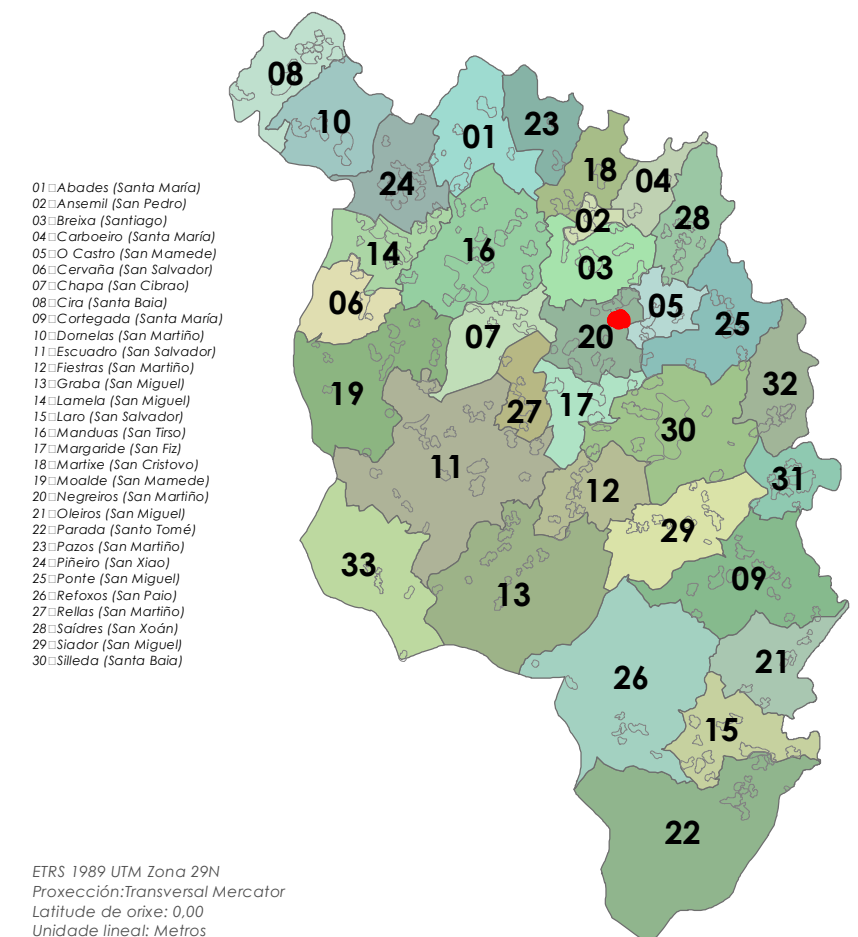
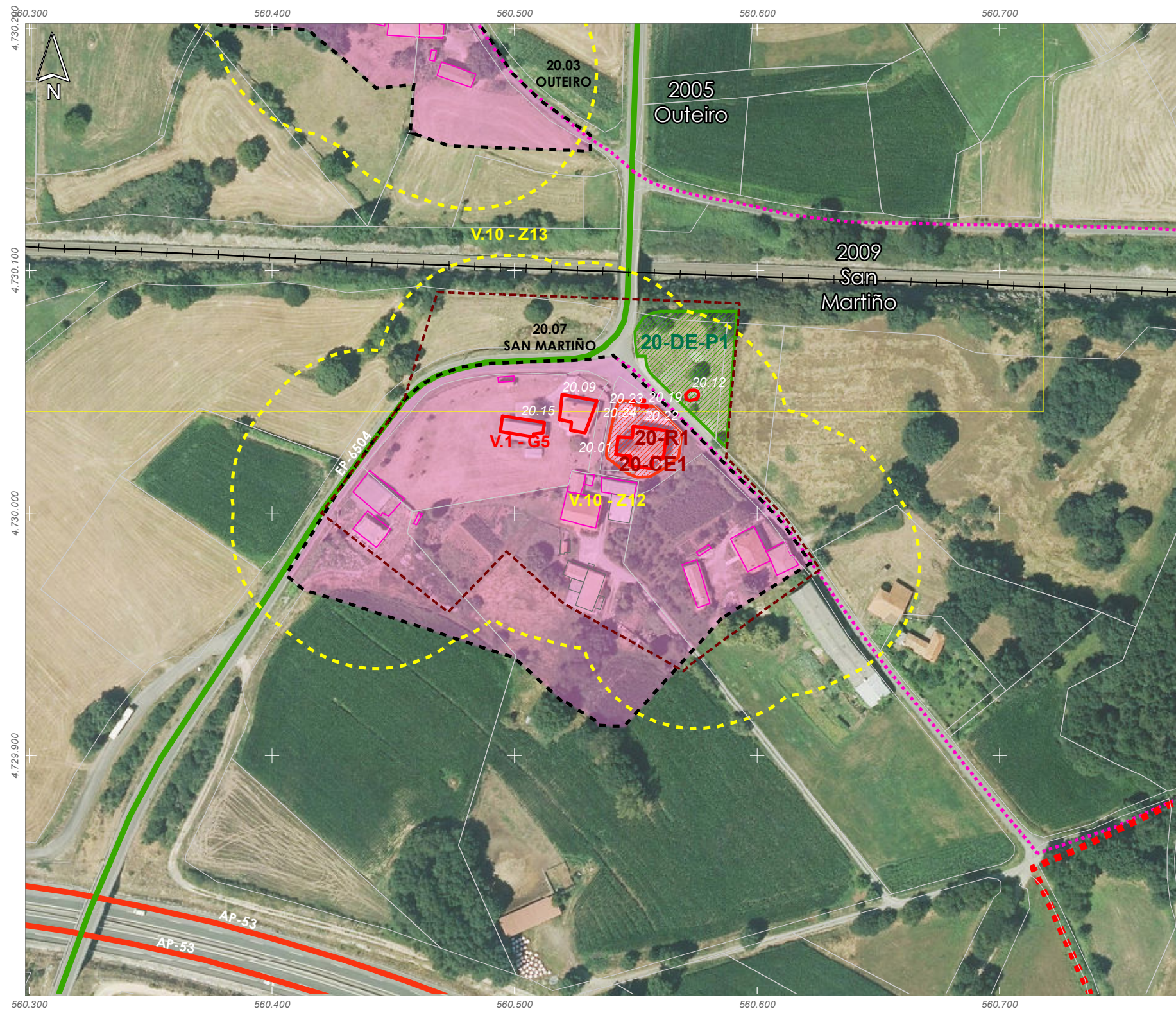
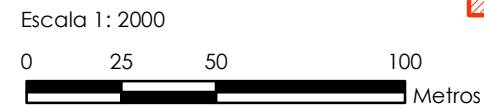

ANÁLISE DO MODELO DE ASENTAMENTO POBOACIONAL

Núcleo/Entidade de poboación:	Riocalvo	Ficha:
Parroquia:	Negreiros (San Martiño)	2010

Descrición:
Asentamento cuxa tipoloxía edificatoria é a base de construción de pedra, con volumes sinxelos, sin voos nin elementos decorativos. As cubertas tradicionais son de tella a dúas e catro augas

Poboación 2014 (Fonte INE):	25	Superficie media de parcela (catastral):	70.628,85 m ²
-----------------------------	----	--	--------------------------

EDIFICACIÓNS EXISTENTES	
Nº de vivendas (2014):	-8,33
Residenciais recentes:	2
Residenciais tradicionais:	7

SERVIZOS EXISTENTES

Rede de abastecemento de auga:
Rede de saneamento: Fosas sépticas
Rede eléctrica: Unión Fenosa
Outros servizos:

OBSERVACIÓNS

Atópase en ZONA DE CONCENTRACIÓN PARCELARIA e debendo cumprir os indicadores marcados no artigo 347 da normativa do PXOM para a redacción dun PEONR

- Limite T.M. de Silleda
- Fonte: Cartografía oficial do IGN 1:25.000
- Limite parroquial
- Parcelario catastral
- Mosaicos de planos de ordenación
- Escala 1:1.000 - Núcleos urbanos
- Escala 1:2.000 - Núcleos rurais
- Escala 1:5.000 - Solo rústico
- Solo urbano
- Solo de núcleo rural
- Zona común
- Zona tradicional
- Edificacóns
- Non tradicionais
- Tradicionais
- Zona de influencia de 50m das edif. trad.
- Dotacións e servizos existentes
- Zonas verdes / Esp. libres (Listado DOC I apartado 4.1.2.2)
- Equipamentos (Listado DOC I apartado 4.1.2.3)

- Infraestruturas de comunicacións**
- Estradas Autonomicas
- Estradas Deputacion
- Estradas Estatais
- Estradas Municipais
- AVE
- FF.CC.
- Sistema Ferroviario
- Patrimonio Cultural**
- Arquitectónico-etnográfico
- Contorno de protección
- Arqueolóxico
- CPX - Contorno protec. xacemento
- Camiño de Santiago
- ☆☆☆ Camiño Real

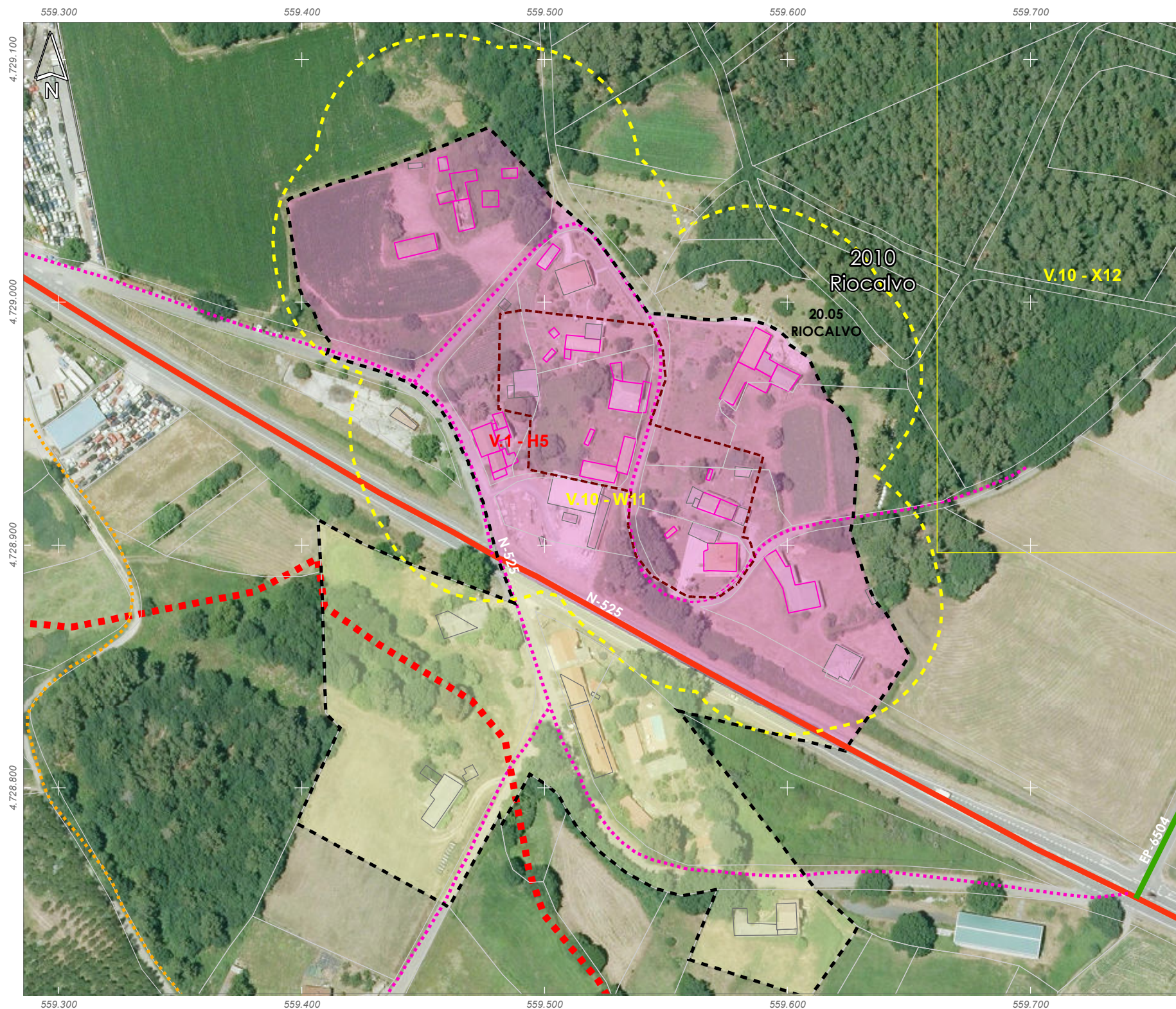
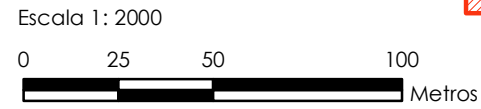

- 01: Abades (Santa María)
- 02: Ansemil (San Pedro)
- 03: Breixa (Santiago)
- 04: Carboeiro (Santa María)
- 05: O Castro (San Mamede)
- 06: Cervaña (San Salvador)
- 07: Chapa (San Cibrao)
- 08: Cira (Santa Baia)
- 09: Carlegada (Santa María)
- 10: Domelas (San Martiño)
- 11: Escudro (San Salvador)
- 12: Fiestras (San Martiño)
- 13: Graba (San Miguel)
- 14: Lamela (San Miguel)
- 15: Laro (San Salvador)
- 16: Manduas (San Tirso)
- 17: Margaride (San Fiz)
- 18: Martixe (San Cristovo)
- 19: Moalde (San Mamede)
- 20: Negreiros (San Martiño)
- 21: Oleiros (San Miguel)
- 22: Parada (Santo Tomé)
- 23: Pazos (San Martiño)
- 24: Piñeiro (San Xiao)
- 25: Ponte (San Miguel)
- 26: Refoxos (San Paio)
- 27: Relias (San Martiño)
- 28: Saídres (San Xodán)
- 29: Siador (San Miguel)
- 30: Silleda (Santa Baia)

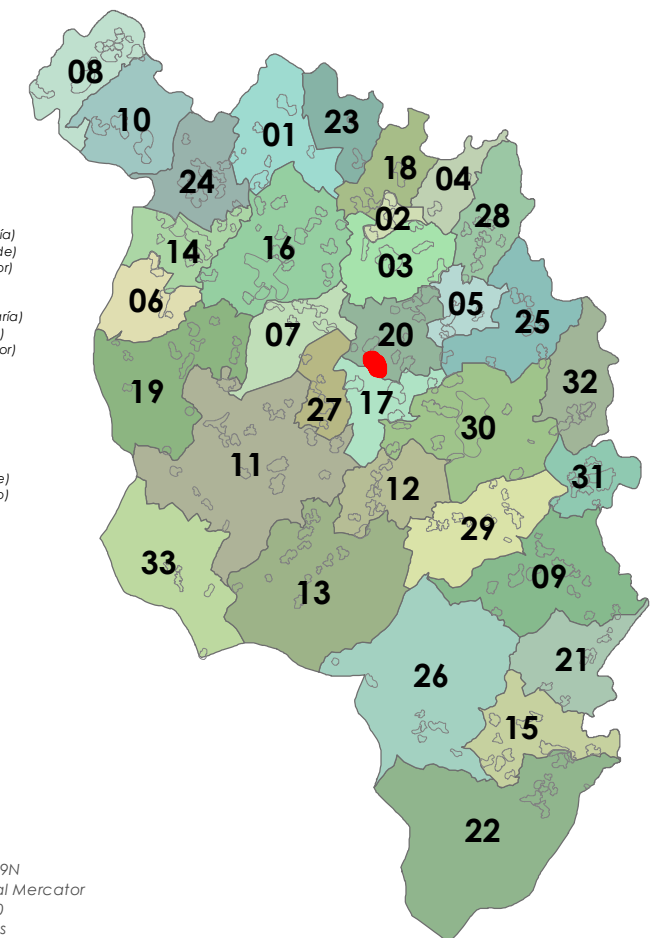

ETRS 1989 UTM Zona 29N
Proxección: Transversal Mercator
Latitude de orixe: 0,00
Unidade lineal: Metros

21. Oleiros(San Miguel)



ANÁLISE DO MODELO DE ASENTAMENTO POBOACIONAL

Núcleo/Entidade de poboación:	Laxe	Ficha:
Parroquia:	Oleiros (San Miguel)	2101

Descrición:
Asentamento cuxa tipoloxía edificatoria é a base de construción de pedra, con volumes sinxelos, sin voos nin elementos decorativos. As cubertas tradicionais son de tella a dúas e catro augas

Poboación 2014 (Fonte INE):	31	Superficie media de parcela (catastral):	38.198,85 m ²
-----------------------------	----	--	--------------------------

EDIFICACIÓNS EXISTENTES	
Nº de vivendas (2014):	33,33
Residenciais recentes:	0
Residenciais tradicionais:	12

SERVIZOS EXISTENTES	
Rede de abastecemento de auga:	
Rede de saneamento:	Fosas sépticas
Rede eléctrica:	Unión Fenosa
Outros servizos:	

OBSERVACIÓNS

- | | | | |
|---|---|---|--|
| Limite T.M. de Silleda
Fonte: Cartografía oficial do IGN 1:25.000
Limite parroquial
Parcelario catastral
Mosaicos de planos de ordenación
Escala 1:1.000 - Núcleos urbanos
Escala 1:2.000 - Núcleos rurais
Escala 1:5.000 - Solo rústico | Solo urbano
Solo de núcleo rural
Zona común
Zona tradicional
Edificacións
Non tradicionais
Tradicionais
Zona de influencia de 50m das edif. trad.
Dotacións e servizos existentes
Zonas verdes / Esp. libres (Listado DOC I apartado 4.1.2.2)
Equipamentos (Listado DOC I apartado 4.1.2.3) | Infraestruturas de comunicacións
Estradas Autonomicas
Estradas Deputacion
Estradas Estatais
Estradas Municipais
AVE
FF.CC.
Sistema Ferroviario | Patrimonio Cultural
Arquitectónico-etnográfico
Contorno de protección
Arqueolóxico
CPX - Contorno protec. xacemento
Camiño de Santiago
Camiño Real |
|---|---|---|--|

Escala 1: 2000

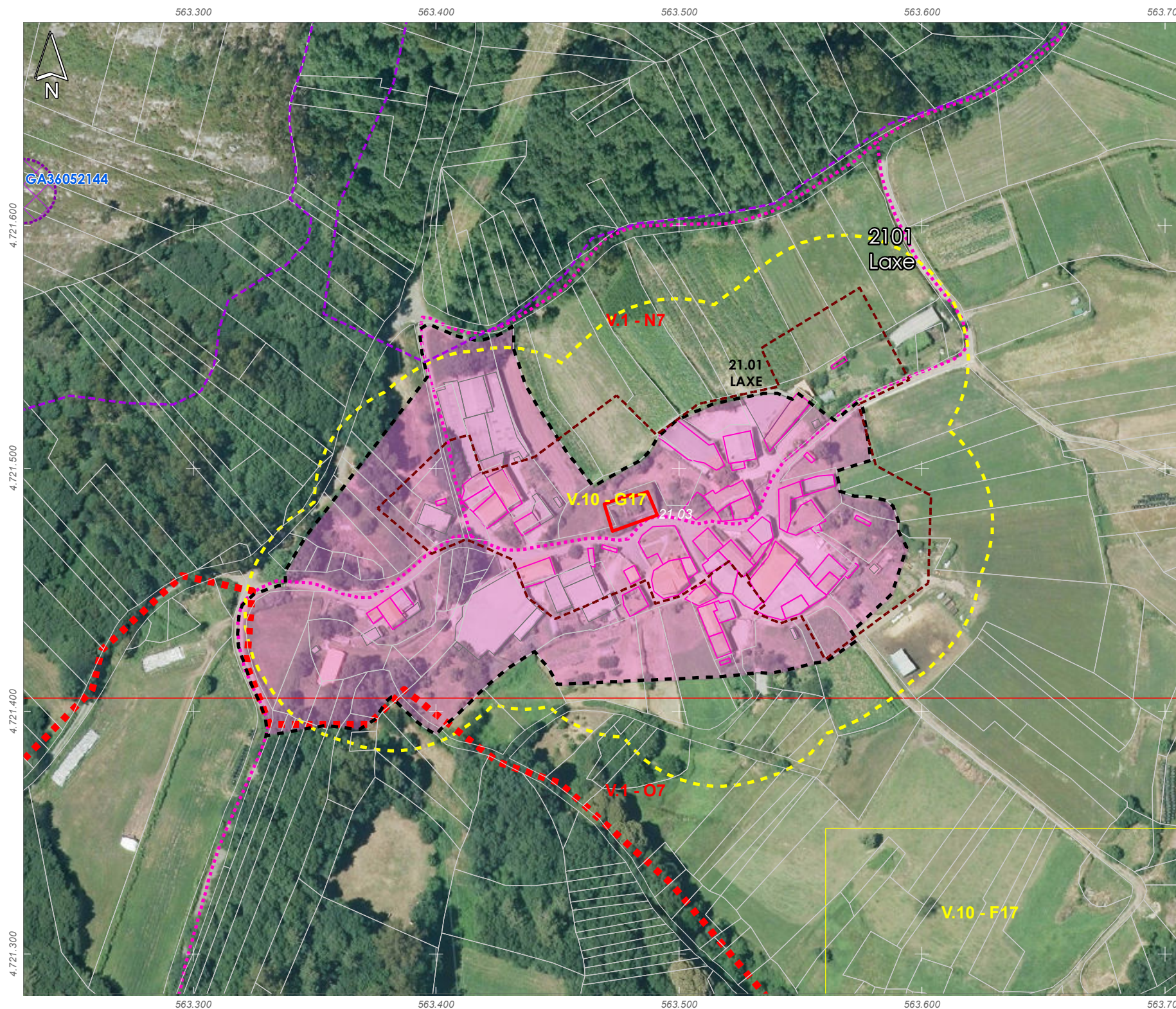

- 01: Abades (Santa María)
- 02: Ansemil (San Pedro)
- 03: Breixa (Santiago)
- 04: Carboeiro (Santa María)
- 05: O Castro (San Mamede)
- 06: Cervaña (San Salvador)
- 07: Chapa (San Cibrao)
- 08: Cira (Santa Baia)
- 09: Carlegada (Santa María)
- 10: Domelas (San Martiño)
- 11: Escuadro (San Salvador)
- 12: Fiestras (San Martiño)
- 13: Graba (San Miguel)
- 14: Lamela (San Miguel)
- 15: Laro (San Salvador)
- 16: Manduas (San Tirso)
- 17: Margaride (San Fiz)
- 18: Martixe (San Cristovo)
- 19: Moalde (San Mamede)
- 20: Negreiros (San Martiño)
- 21: Oleiros (San Miguel)
- 22: Parada (Santo Tomé)
- 23: Pazos (San Martiño)
- 24: Piñeiro (San Xiao)
- 25: Ponte (San Miguel)
- 26: Refoxos (San Paio)
- 27: Relias (San Martiño)
- 28: Saídres (San Xodán)
- 29: Siador (San Miguel)
- 30: Silleda (Santa Baia)

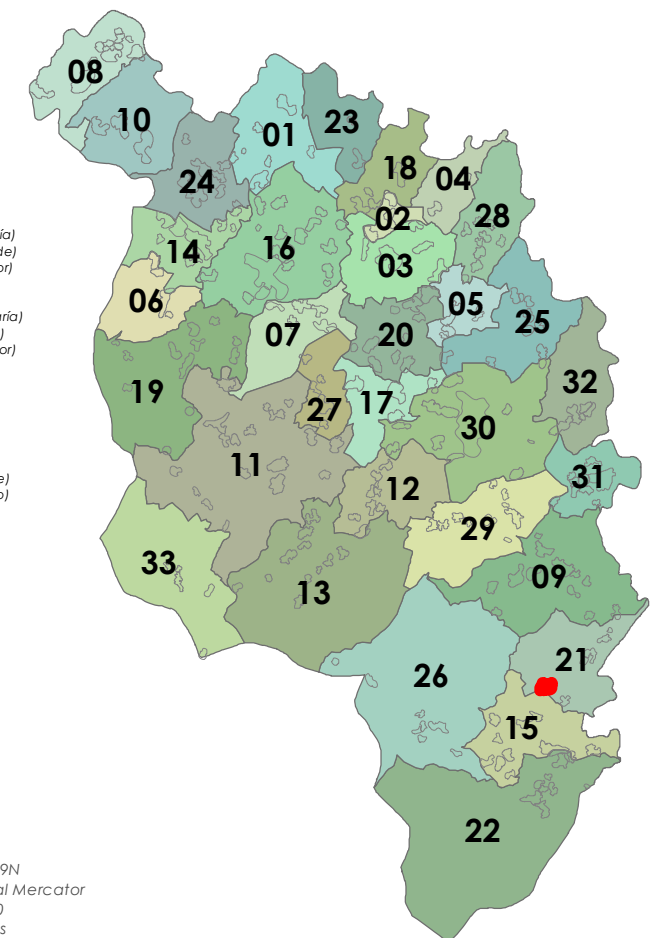

ETRS 1989 UTM Zona 29N
Proxección: Transversal Mercator
Latitude de orixe: 0,00
Unidade lineal: Metros



ANÁLISE DO MODELO DE ASENTAMENTO POBOACIONAL

Núcleo/Entidade de poboación:	Marza	Ficha:	2102
Parroquia:	Oleiros (San Miguel)		

Descrición:
Asentamento cuxa tipoloxía edificatoria é a base de construción de pedra, con volumes sinxelos, sin voos nin elementos decorativos. As cubertas tradicionais son de tella a dúas e catro augas

Poboación 2014 (Fonte INE):	4	Superficie media de parcela (catastral):	34.060,40 m ²
-----------------------------	---	--	--------------------------

EDIFICACIÓNS EXISTENTES	
Nº de vivendas (2014):	-14,29
Residenciais recentes:	2
Residenciais tradicionais:	7
SERVIZOS EXISTENTES	
Rede de abastecemento de auga:	
Rede de saneamento:	Fosas sépticas
Rede eléctrica:	Unión Fenosa
Outros servizos:	

OBSERVACIÓNS

- Limite T.M. de Silleda
- Fonte: Cartografía oficial do IGN 1:25.000
- Limite parroquial
- Parcelario catastral
- Mosaicos de planos de ordenación
- Escala 1:1.000 - Núcleos urbanos
- Escala 1:2.000 - Núcleos rurais
- Escala 1:5.000 - Solo rústico
- Solo urbano
- Solo de núcleo rural
- Zona común
- Zona tradicional
- Edificacións
- Non tradicionais
- Tradicionais
- Zona de influencia de 50m das edif. trad.
- Dotacións e servizos existentes
- Zonas verdes / Esp. libres (Listado DOC I apartado 4.1.2.2)
- Equipamentos (Listado DOC I apartado 4.1.2.3)

- Infraestruturas de comunicacións**
- Estradas Autonomicas
- Estradas Deputacion
- Estradas Estatais
- Estradas Municipais
- AVE
- FF.CC.
- Sistema Ferroviario
- Patrimonio Cultural**
- Arquitectónico-etnográfico
- Contorno de protección
- Arqueolóxico
- CPX - Contorno protec. xacemento
- Camiño de Santiago
- *** Camiño Real

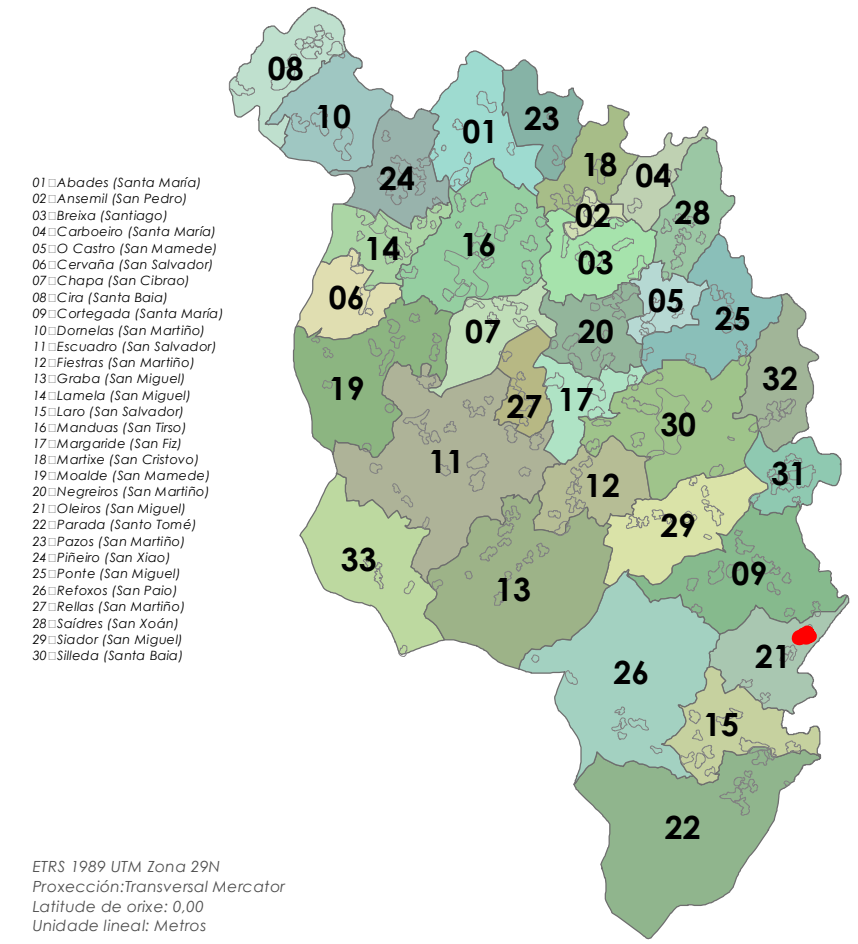
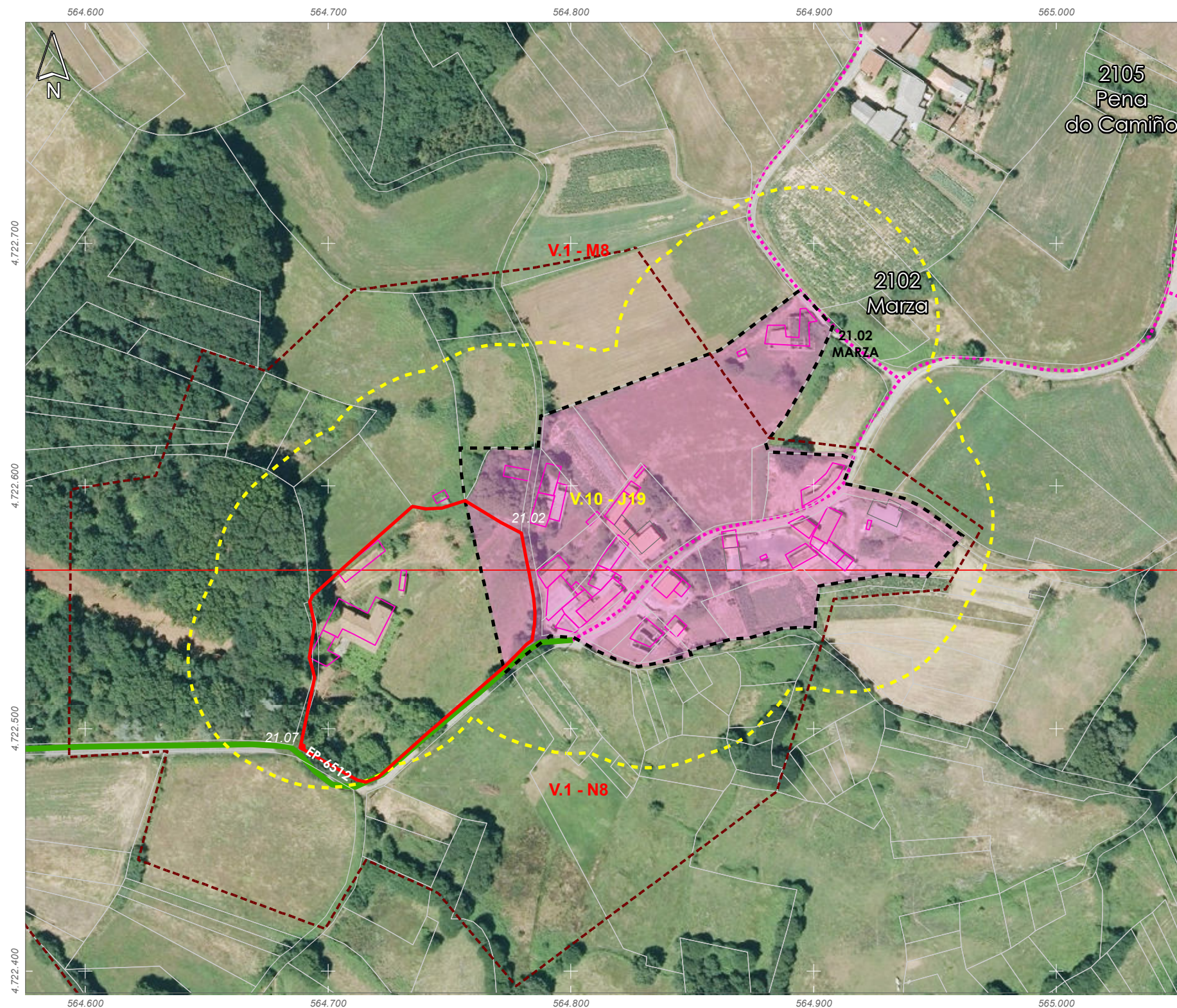
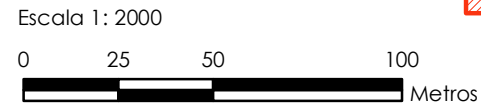



ANÁLISE DO MODELO DE ASENTAMENTO POBOACIONAL

Núcleo/Entidade de poboación:	Oleiros	Ficha:
Parroquia:	Oleiros (San Miguel)	2103

Descrición:
Asentamento cuxa tipoloxía edificatoria é a base de construción de pedra, con volumes sinxelos, sin voos nin elementos decorativos. As cubertas tradicionais son de tella a dúas e catro augas

Poboación 2014 (Fonte INE):	20	Superficie media de parcela (catastral):	55.198,03 m ²
-----------------------------	----	--	--------------------------

EDIFICACIÓNS EXISTENTES	
Nº de vivendas (2014):	18,18
Residenciais recentes:	0
Residenciais tradicionais:	14

SERVIZOS EXISTENTES	
Rede de abastecemento de auga:	
Rede de saneamento:	Fosas sépticas
Rede eléctrica:	Unión Fenosa
Outros servizos:	

OBSERVACIÓNS	

- Limite T.M. de Silleda
- Fonte: Cartografía oficial do IGN 1:25.000
- Limite parroquial
- Parcelario catastral
- Mosaicos de planos de ordenación
- Escala 1:1.000 - Núcleos urbanos
- Escala 1:2.000 - Núcleos rurais
- Escala 1:5.000 - Solo rústico
- Solo urbano
- Solo de núcleo rural
- Zona común
- Zona tradicional
- Edificacións
- Non tradicionais
- Tradicionais
- Zona de influencia de 50m das edif. trad.
- Dotacións e servizos existentes
- Zonas verdes / Esp. libres (Listado DOC I apartado 4.1.2.2)
- Equipamentos (Listado DOC I apartado 4.1.2.3)

- Infraestruturas de comunicacións**
- Estradas Autonomicas
- Estradas Deputacion
- Estradas Estatais
- Estradas Municipais
- AVE
- FF.CC.
- Sistema Ferroviario
- Patrimonio Cultural**
- Arquitectónico-etnográfico
- Contorno de protección
- Arqueolóxico
- CPX - Contorno protec. xacemento
- Camiño de Santiago
- *** Camiño Real

Escala 1: 2000

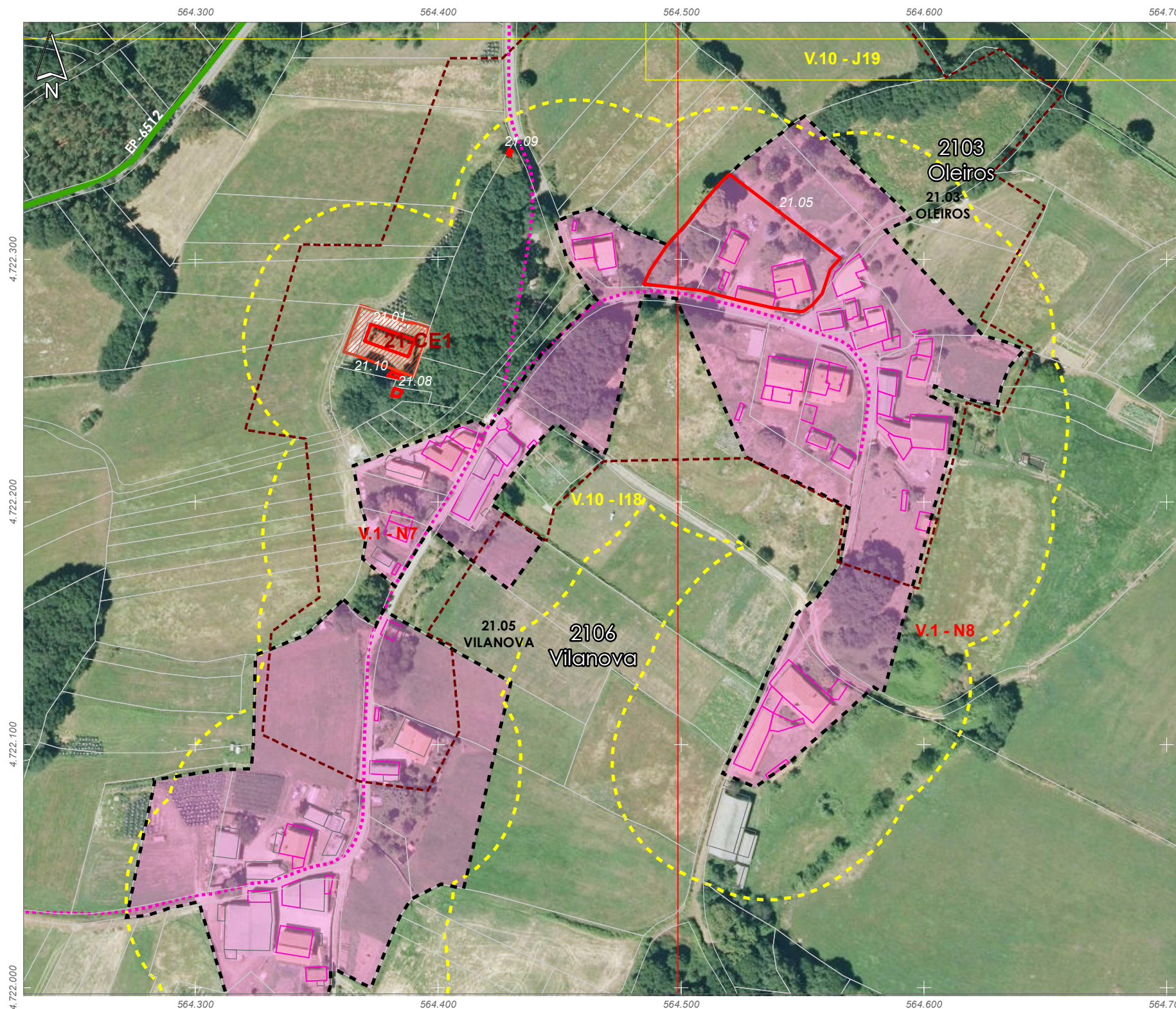

- 01: Abades (Santa María)
- 02: Ansemil (San Pedro)
- 03: Breixa (Santiago)
- 04: Carboeiro (Santa María)
- 05: O Castro (San Mamede)
- 06: Cervaña (San Salvador)
- 07: Chapa (San Cibrao)
- 08: Cira (Santa Baia)
- 09: Carlegada (Santa María)
- 10: Domelas (San Martiño)
- 11: Escuadro (San Salvador)
- 12: Fiestras (San Martiño)
- 13: Graba (San Miguel)
- 14: Lamela (San Miguel)
- 15: Laro (San Salvador)
- 16: Manduas (San Tirso)
- 17: Margaride (San Fiz)
- 18: Martixe (San Cristovo)
- 19: Moalde (San Mamede)
- 20: Negreiros (San Martiño)
- 21: Oleiros (San Miguel)
- 22: Parada (Santo Tomé)
- 23: Pazos (San Martiño)
- 24: Piñeiro (San Xico)
- 25: Ponte (San Miguel)
- 26: Refoxos (San Paio)
- 27: Rellos (San Martiño)
- 28: Saídres (San Xodán)
- 29: Siador (San Miguel)
- 30: Silleda (Santa Baia)

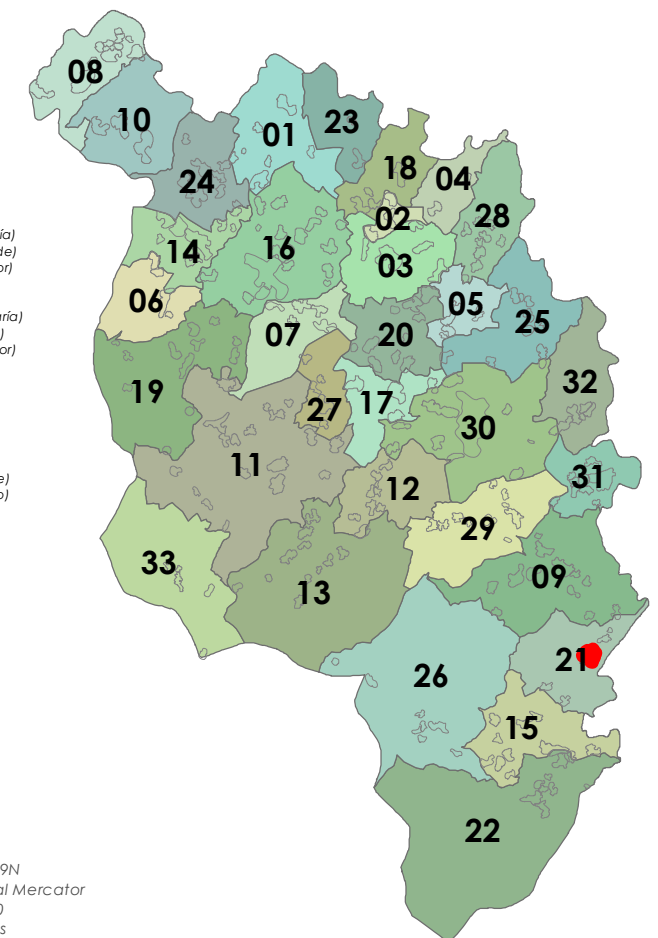

ETRS 1989 UTM Zona 29N
Proxección: Transversal Mercator
Latitude de orixe: 0,00
Unidade lineal: Metros



ANÁLISE DO MODELO DE ASENTAMENTO POBOACIONAL

Núcleo/Entidade de poboación:	Pazos	Ficha:
Parroquia:	Oleiros (San Miguel)	2104

Descrición:
Asentamento cuxa tipoloxía edificatoria é a base de construción de pedra, con volumes sinxelos, sin voos nin elementos decorativos. As cubertas tradicionais son de tella a dúas e catro augas

Poboación 2014 (Fonte INE):	31	Superficie media de parcela (catastral):	38.524,89 m ²
-----------------------------	----	--	--------------------------

EDIFICACIÓNS EXISTENTES	
Nº de vivendas (2014):	0
Residenciais recentes:	0
Residenciais tradicionais:	11

SERVIZOS EXISTENTES	
Rede de abastecemento de auga:	
Rede de saneamento:	Fosas sépticas
Rede eléctrica:	Unión Fenosa
Outros servizos:	

OBSERVACIÓNS

- Limite T.M. de Silleda
- Fonte: Cartografía oficial do IGN 1:25.000
- Limite parroquial
- Parcelario catastral
- Mosaicos de planos de ordenación
- Escala 1:1.000 - Núcleos urbanos
- Escala 1:2.000 - Núcleos rurais
- Escala 1:5.000 - Solo rústico
- Solo urbano
- Solo de núcleo rural
- Zona común
- Zona tradicional
- Edificacóns
- Non tradicionais
- Tradicionais
- Zona de influencia de 50m das edif. trad.
- Dotacións e servizos existentes
- Zonas verdes / Esp. libres (Listado DOC I apartado 4.1.2.2)
- Equipamentos (Listado DOC I apartado 4.1.2.3)

- Infraestruturas de comunicacións**
- Estradas Autonomicas
- Estradas Deputacion
- Estradas Estatais
- Estradas Municipais
- AVE
- FF.CC.
- Sistema Ferroviario
- Patrimonio Cultural**
- Arquitectónico-etnográfico
- Contorno de protección
- Arqueolóxico
- CPX - Contorno protec. xacemento
- Camiño de Santiago
- Camiño Real

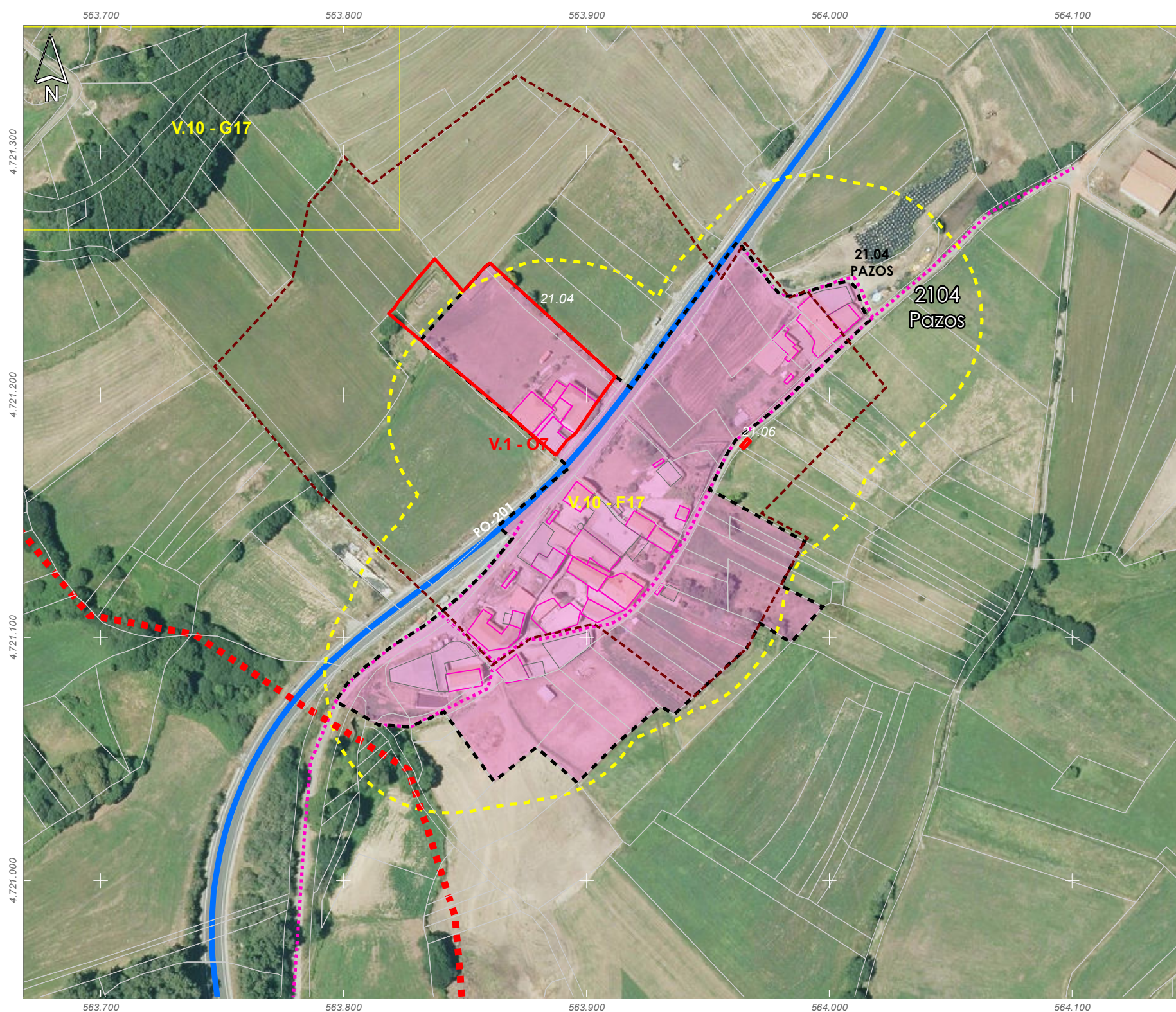

- 01: Abades (Santa María)
- 02: Ansemil (San Pedro)
- 03: Breixa (Santiago)
- 04: Carboeiro (Santa María)
- 05: O Castro (San Mamede)
- 06: Cervaña (San Salvador)
- 07: Chapa (San Cibrao)
- 08: Cira (Santa Baia)
- 09: Carlegada (Santa María)
- 10: Domelas (San Martiño)
- 11: Escuadro (San Salvador)
- 12: Fiestras (San Martiño)
- 13: Graba (San Miguel)
- 14: Lamela (San Miguel)
- 15: Laro (San Salvador)
- 16: Manduas (San Tirso)
- 17: Margaride (San Fiz)
- 18: Marixe (San Cristovo)
- 19: Moalde (San Mamede)
- 20: Negreiros (San Martiño)
- 21: Oleiros (San Miguel)
- 22: Parada (Santo Tomé)
- 23: Pazos (San Martiño)
- 24: Piñeiro (San Xiao)
- 25: Ponte (San Miguel)
- 26: Refoxos (San Paio)
- 27: Relias (San Martiño)
- 28: Saídres (San Xoán)
- 29: Siador (San Miguel)
- 30: Silleda (Santa Baia)

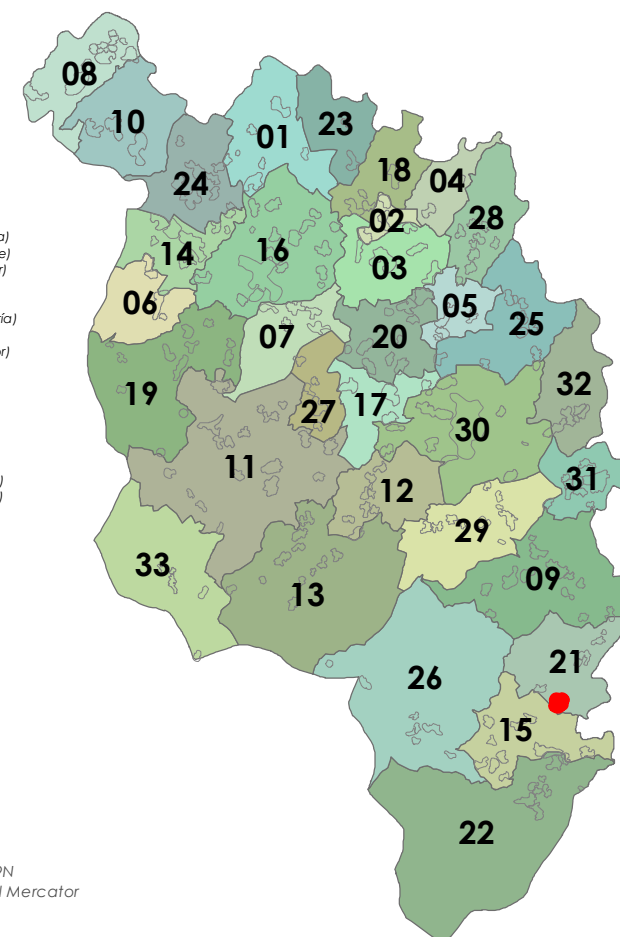

ETRS 1989 UTM Zona 29N
Proxección: Transversal Mercator
Latitude de orixe: 0,00
Unidade lineal: Metros



ANÁLISE DO MODELO DE ASENTAMENTO POBOACIONAL

Núcleo/Entidade de poboación:	Pena do Camiño	Ficha:
Parroquia:	Oleiros (San Miguel)	2105

Descrición:
Asentamento cuxa tipoloxía edificatoria é a base de construción de pedra, con volumes sinxelos, sin voos nin elementos decorativos. As cubertas tradicionais son de tella a dúas e catro augas

Poboación 2014 (Fonte INE):	6	Superficie media de parcela (catastral):	9.779,38 m ²
-----------------------------	---	--	-------------------------

EDIFICACIÓNS EXISTENTES	
Nº de vivendas (2014):	50
Residenciais recentes:	0
Residenciais tradicionais:	6

SERVIZOS EXISTENTES

Rede de abastecemento de auga:
Rede de saneamento: Fosas sépticas
Rede eléctrica: Unión Fenosa
Outros servizos:

OBSERVACIÓNS

- Limite T.M. de Silleda
- Fonte: Cartografía oficial do IGN 1:25.000
- Limite parroquial
- Parcelario catastral
- Mosaicos de planos de ordenación
- Escala 1:1.000 - Núcleos urbanos
- Escala 1:2.000 - Núcleos rurais
- Escala 1:5.000 - Solo rústico
- Solo urbano
- Solo de núcleo rural
- Zona común
- Zona tradicional
- Edificacións
- Non tradicionais
- Tradicionais
- Zona de influencia de 50m das edif. trad.
- Dotacións e servizos existentes
- Zonas verdes / Esp. libres (Listado DOC I apartado 4.1.2.2)
- Equipamentos (Listado DOC I apartado 4.1.2.3)

- Infraestruturas de comunicacións**
- Estradas Autonomicas
- Estradas Deputacion
- Estradas Estatais
- Estradas Municipais
- AVE
- FF.CC.
- Sistema Ferroviario
- Patrimonio Cultural**
- Arquitectónico-etnográfico
- Contorno de protección
- Arqueolóxico
- CPX - Contorno protec. xacemento
- Camiño de Santiago
- Camiño Real

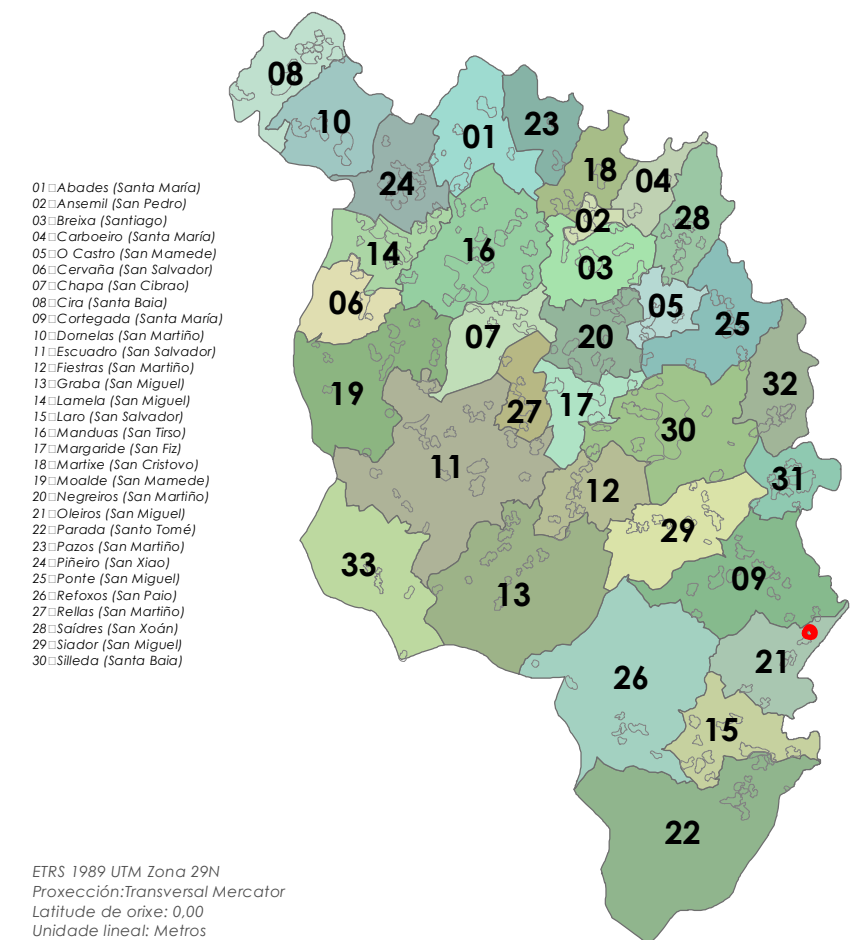
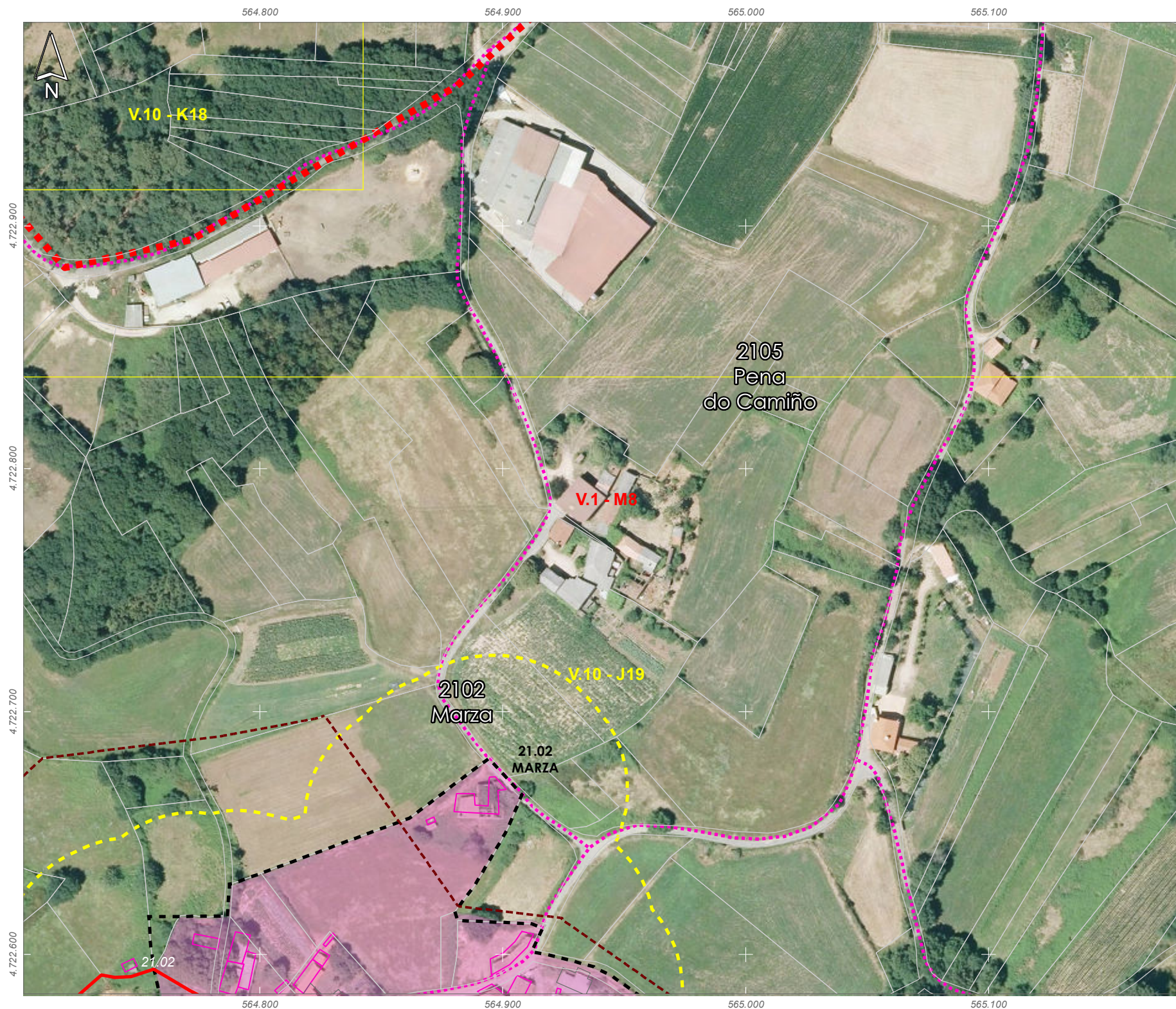
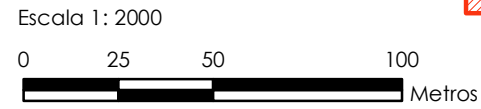

ANÁLISE DO MODELO DE ASENTAMENTO POBOACIONAL

Núcleo/Entidade de poboación:	Vilanova	Ficha:
Parroquia:	Oleiros (San Miguel)	2106

Descrición:
Asentamento cuxa tipoloxía edificatoria é a base de construción de pedra, con volumes sinxelos, sin voos nin elementos decorativos. As cubertas tradicionais son de tella a dúas e catro augas

Poboación 2014 (Fonte INE):	12	Superficie media de parcela (catastral):	23.633,34 m ²
-----------------------------	----	--	--------------------------

EDIFICACIÓNS EXISTENTES	
Nº de vivendas (2014):	20
Residenciais recentes:	2
Residenciais tradicionais:	3
SERVIZOS EXISTENTES	
Rede de abastecemento de auga:	
Rede de saneamento:	Fosas sépticas
Rede eléctrica:	Unión Fenosa
Outros servizos:	

OBSERVACIÓNS

- Limite T.M. de Silleda
- Fonte: Cartografía oficial do IGN 1:25.000
- Limite parroquial
- Parcelario catastral
- Mosaicos de planos de ordenación
- Escala 1:1.000 - Núcleos urbanos
- Escala 1:2.000 - Núcleos rurais
- Escala 1:5.000 - Solo rústico
- Solo urbano
- Solo de núcleo rural
- Zona común
- Zona tradicional
- Edificacións
- Non tradicionais
- Tradicionais
- Zona de influencia de 50m das edif. trad.
- Dotacións e servizos existentes
- Zonas verdes / Esp. libres (Listado DOC I apartado 4.1.2.2)
- Equipamentos (Listado DOC I apartado 4.1.2.3)

- Infraestruturas de comunicacións**
- Estradas Autonomicas
- Estradas Deputacion
- Estradas Estatais
- Estradas Municipais
- AVE
- FF.CC.
- Sistema Ferroviario
- Patrimonio Cultural**
- Arquitectónico-etnográfico
- Contorno de protección
- Arqueolóxico
- CPX - Contorno protec. xacemento
- Camiño de Santiago
- Camiño Real

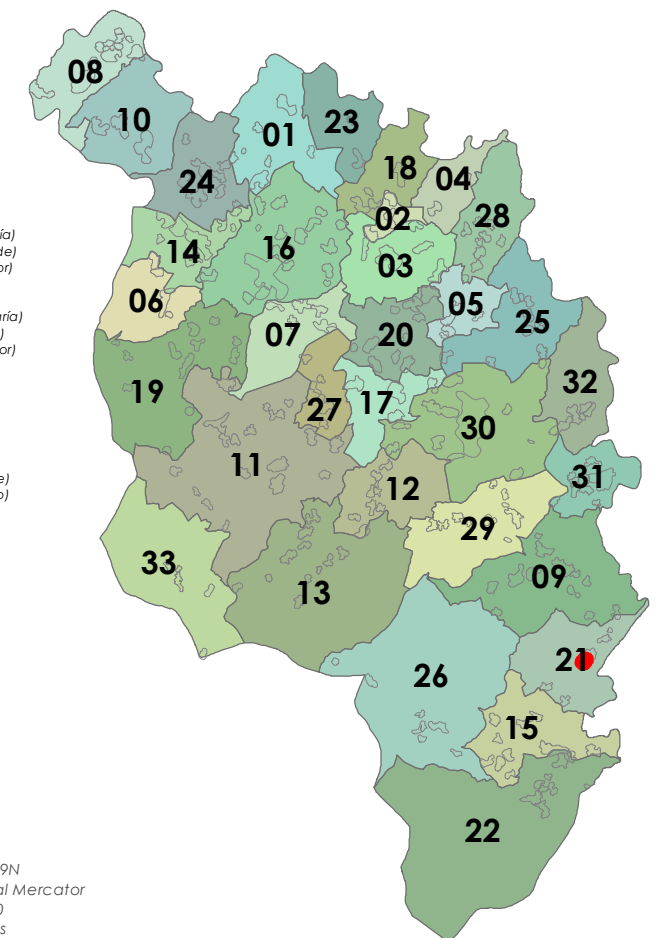
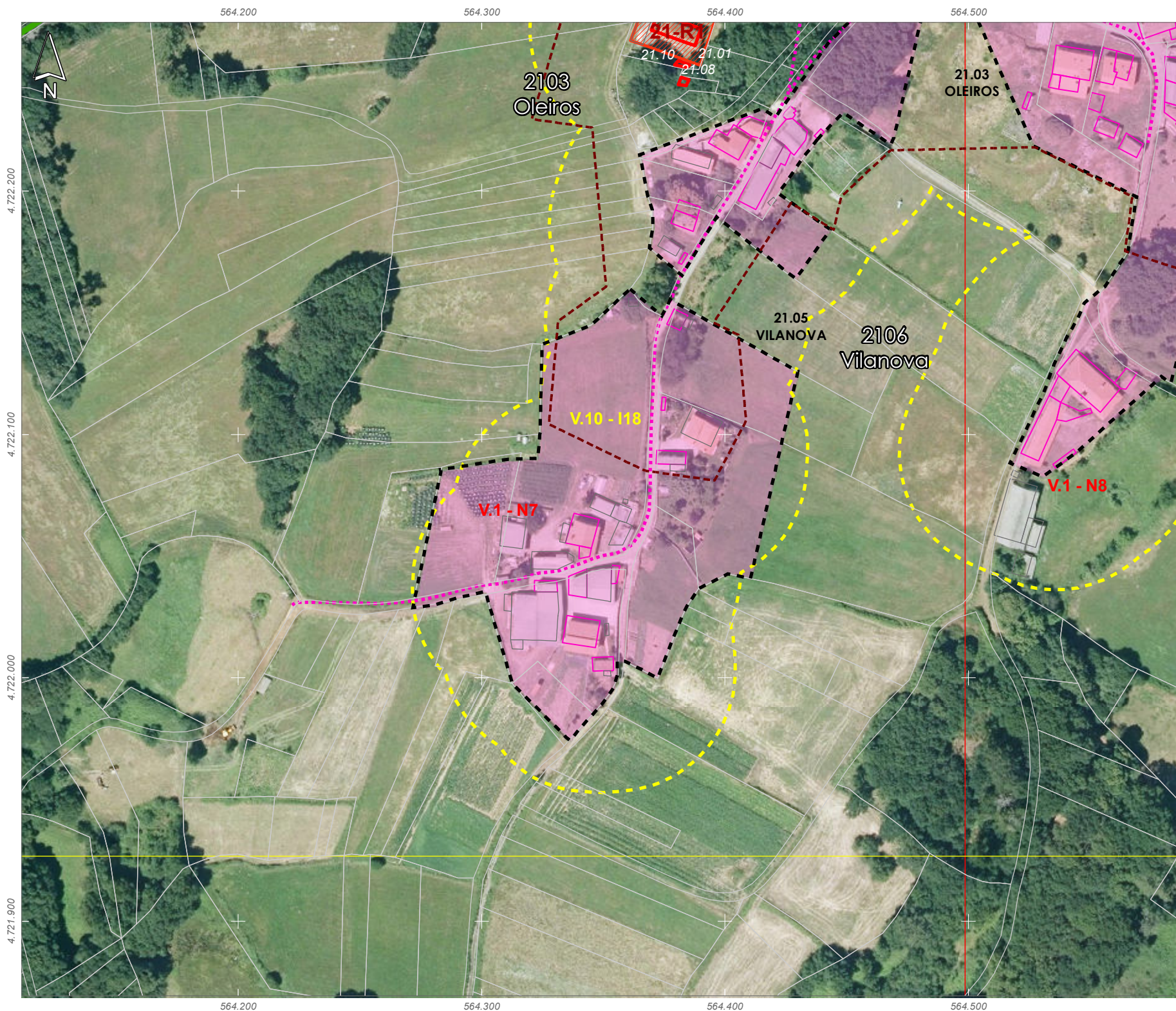
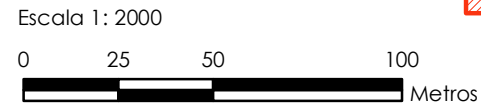

- 01: Abades (Santa María)
- 02: Ansemil (San Pedro)
- 03: Breixa (Santiago)
- 04: Carboeiro (Santa María)
- 05: O Castro (San Mamede)
- 06: Cervaña (San Salvador)
- 07: Chapa (San Cibrao)
- 08: Cira (Santa Baia)
- 09: Carlegada (Santa María)
- 10: Domelas (San Martiño)
- 11: Escuadro (San Salvador)
- 12: Fiestras (San Martiño)
- 13: Graba (San Miguel)
- 14: Lamela (San Miguel)
- 15: Laro (San Salvador)
- 16: Manduas (San Tirso)
- 17: Margaride (San Fiz)
- 18: Martixe (San Cristovo)
- 19: Moalde (San Mamede)
- 20: Negreiros (San Martiño)
- 21: Oleiros (San Miguel)
- 22: Parada (Santo Tomé)
- 23: Pazos (San Martiño)
- 24: Piñeiro (San Xiao)
- 25: Ponte (San Miguel)
- 26: Refoxos (San Paio)
- 27: Relias (San Martiño)
- 28: Saídres (San Xodán)
- 29: Siador (San Miguel)
- 30: Silleda (Santa Baia)

ETRS 1989 UTM Zona 29N
Proxección: Transversal Mercator
Latitude de orixe: 0,00
Unidade lineal: Metros

22. Parada (San Tomé)



ANÁLISE DO MODELO DE ASENTAMENTO POBOACIONAL

Núcleo/Entidade de poboación:	O Barro	Ficha:
Parroquia:	Parada (Santo Tomé)	2201

Descrición:
Asentamento cuxa tipoloxía edificatoria é a base de construción de pedra, con volumes sinxelos, sin voos nin elementos decorativos. As cubertas tradicionais son de tella a dúas e catro augas

Poboación 2014 (Fonte INE):	Superficie media de parcela (catastral):
18	36.995,30 m ²

EDIFICACIÓNS EXISTENTES	
Nº de vivendas (2014):	-20
Residenciais recentes:	1
Residenciais tradicionais:	7

SERVIZOS EXISTENTES	
Rede de abastecemento de auga:	Rede municipal
Rede de saneamento:	Fosas sépticas
Rede eléctrica:	Unión Fenosa
Outros servizos:	

OBSERVACIÓNS
Atópase en ZONA DE CONCENTRACIÓN PARCELARIA e debendo cumprir os indicadores marcados no artigo 347 da normativa do PXOM para a redacción dun PEONR

- Limite T.M. de Silleda
- Fonte: Cartografía oficial do IGN 1:25.000
- Limite parroquial
- Parcelario catastral
- Mosaicos de planos de ordenación
- Escala 1:1.000 - Núcleos urbanos
- Escala 1:2.000 - Núcleos rurais
- Escala 1:5.000 - Solo rústico
- Solo urbano
- Solo de núcleo rural
- Zona común
- Zona tradicional
- Edificacóns
- Non tradicionais
- Tradicionais
- Zona de influencia de 50m das edif. trad.
- Dotacións e servizos existentes
- Zonas verdes / Esp. libres (Listado DOC I apartado 4.1.2.2)
- Equipamentos (Listado DOC I apartado 4.1.2.3)

- Infraestruturas de comunicacións**
- Estradas Autonomicas
- Estradas Deputacion
- Estradas Estatais
- Estradas Municipais
- AVE
- FF.CC.
- Sistema Ferroviario
- Patrimonio Cultural**
- Arquitectónico-etnográfico
- Contorno de protección
- Arqueolóxico
- CPX - Contorno protec. xacemento
- Camiño de Santiago
- Camiño Real

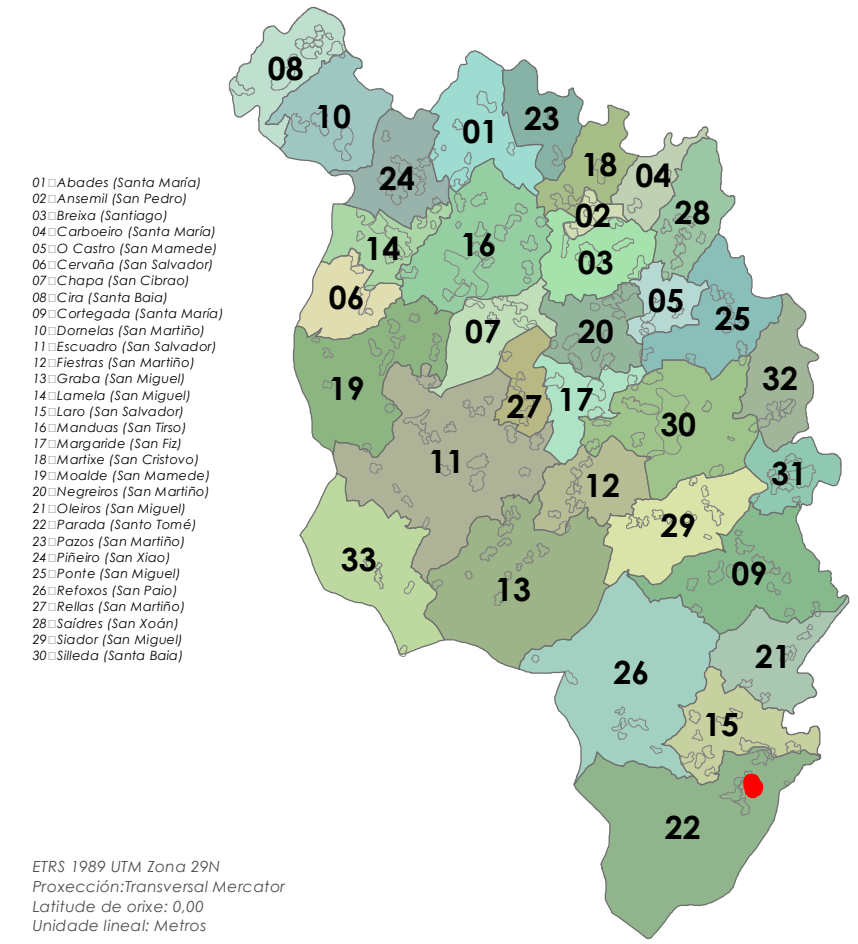
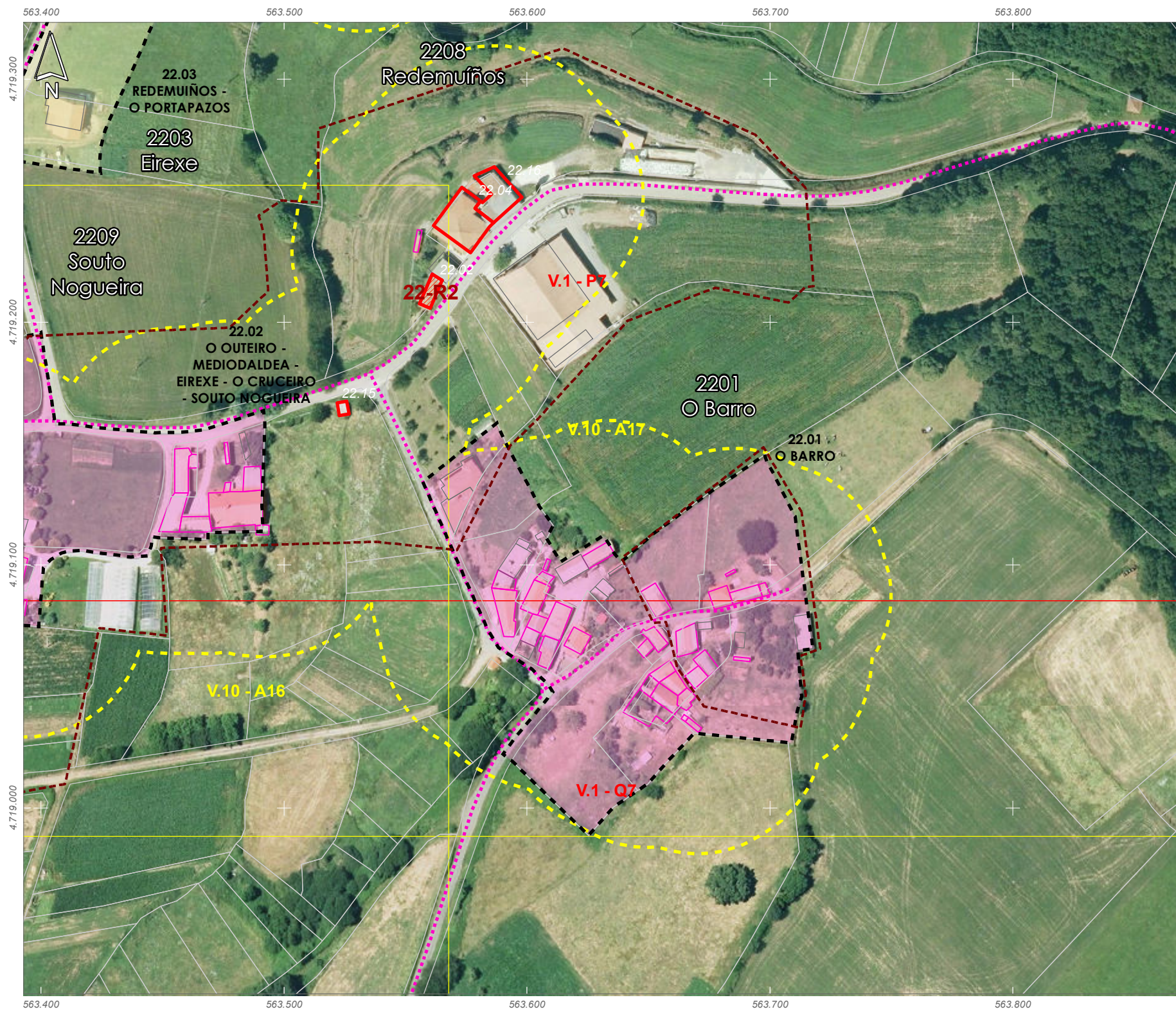
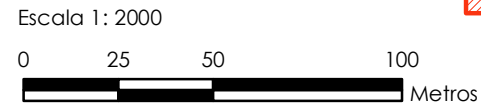

ETRS 1989 UTM Zona 29N
Proxección: Transversal Mercator
Latitude de orixe: 0,00
Unidade lineal: Metros



ANÁLISE DO MODELO DE ASENTAMENTO POBOACIONAL

Núcleo/Entidade de poboación:	O Cruceiro	Ficha:
Parroquia:	Parada (Santo Tomé)	2202

Descrición:
Asentamento cuxa tipoloxía edificatoria é a base de construción de pedra, con volumes sinxelos, sin voos nin elementos decorativos. As cubertas tradicionais son de tella a dúas e catro augas

Poboación 2014 (Fonte INE):	6	Superficie media de parcela (catastral):	81.302,29 m ²
-----------------------------	---	--	--------------------------

EDIFICACIÓNS EXISTENTES	
Nº de vivendas (2014):	0
Residenciais recentes:	3
Residenciais tradicionais:	30

SERVIZOS EXISTENTES	
Rede de abastecemento de auga:	Rede municipal
Rede de saneamento:	Fosas sépticas
Rede eléctrica:	Unión Fenosa
Outros servizos:	

OBSERVACIÓNS
Atópase en ZONA DE CONCENTRACIÓN PARCELARIA e debendo cumprir os indicadores marcados no artigo 347 da normativa do PXOM para a redacción dun PEONR

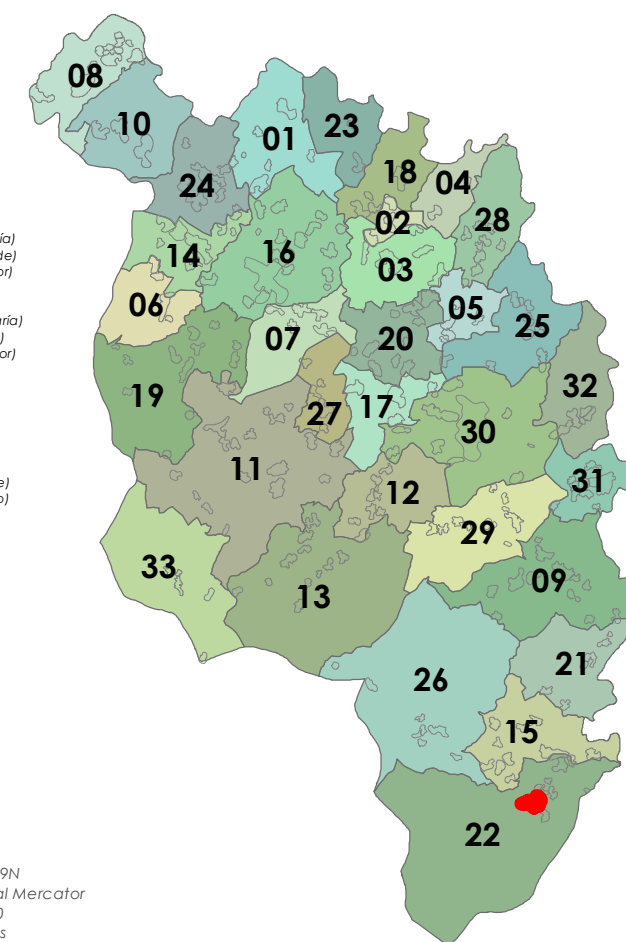

- 01: Abades (Santa María)
- 02: Ansemil (San Pedro)
- 03: Breixa (Santiago)
- 04: Carboeiro (Santa María)
- 05: O Castro (San Mamede)
- 06: Cervaña (San Salvador)
- 07: Chapa (San Cibrao)
- 08: Cira (Santa Baia)
- 09: Carlegada (Santa María)
- 10: Domelas (San Martiño)
- 11: Escuadra (San Salvador)
- 12: Fiestras (San Martiño)
- 13: Graba (San Miguel)
- 14: Lamela (San Miguel)
- 15: Laro (San Salvador)
- 16: Manduas (San Tirso)
- 17: Margaride (San Fiz)
- 18: Martixe (San Cristovo)
- 19: Moalde (San Mamede)
- 20: Negreiros (San Martiño)
- 21: Oleiros (San Miguel)
- 22: Parada (Santo Tomé)
- 23: Pazos (San Martiño)
- 24: Piñeiro (San Xiao)
- 25: Ponte (San Miguel)
- 26: Refoxos (San Paio)
- 27: Relias (San Martiño)
- 28: Saídres (San Xodán)
- 29: Siador (San Miguel)
- 30: Silleda (Santa Baia)

ETRS 1989 UTM Zona 29N
Proxección: Transversal Mercator
Latitude de orixe: 0,00
Unidade lineal: Metros

- Limite T.M. de Silleda
- Fonte: Cartografía oficial do IGN 1:25.000
- Limite parroquial
- Parcelario catastral
- Mosaicos de planos de ordenación
- Escala 1:1.000 - Núcleos urbanos
- Escala 1:2.000 - Núcleos rurais
- Escala 1:5.000 - Solo rústico
- Solo urbano
- Solo de núcleo rural
- Zona común
- Zona tradicional
- Edificacións
- Non tradicionais
- Tradicionais
- Zona de influencia de 50m das edif. trad.
- Dotacións e servizos existentes
- Zonas verdes / Esp. libres (Listado DOC I apartado 4.1.2.2)
- Equipamentos (Listado DOC I apartado 4.1.2.3)

- Infraestruturas de comunicacións**
- Estradas Autonomicas
- Estradas Deputacion
- Estradas Estatais
- Estradas Municipais
- AVE
- FF.CC.
- Sistema Ferroviario
- Patrimonio Cultural**
- Arquitectónico-etnográfico
- Contorno de protección
- Arqueolóxico
- CPX - Contorno protec. xacemento
- Camiño de Santiago
- Camiño Real

Escala 1: 2000





ANÁLISE DO MODELO DE ASENTAMENTO POBOACIONAL

Núcleo/Entidade de poboación:	Eirexe	Ficha:
Parroquia:	Parada (Santo Tomé)	2203

Descrición:
Asentamento cuxa tipoloxía edificatoria é a base de construción de pedra, con volumes sinxelos, sin voos nin elementos decorativos. As cubertas tradicionais son de tella a dúas e catro augas

Poboación 2014 (Fonte INE):	39	Superficie media de parcela (catastral):	30.723,89 m ²
-----------------------------	----	--	--------------------------

EDIFICACIÓNS EXISTENTES	
Nº de vivendas (2014):	-9,09
Residenciais recentes:	0
Residenciais tradicionais:	2
SERVIZOS EXISTENTES	
Rede de abastecemento de auga:	Rede municipal
Rede de saneamento:	Fosas sépticas
Rede eléctrica:	Unión Fenosa
Outros servizos:	

OBSERVACIÓNS
Atópase en ZONA DE CONCENTRACIÓN PARCELARIA e debendo cumprir os indicadores marcados no artigo 347 da normativa do PXOM para a redacción dun PEONR

- Limite T.M. de Silleda
- Fonte: Cartografía oficial do IGN 1:25.000
- Limite parroquial
- Parcelario catastral
- Mosaicos de planos de ordenación
- Escala 1:1.000 - Núcleos urbanos
- Escala 1:2.000 - Núcleos rurais
- Escala 1:5.000 - Solo rústico
- Solo urbano
- Solo de núcleo rural
- Zona común
- Zona tradicional
- Edificacións
- Non tradicionais
- Tradicionais
- Zona de influencia de 50m das edif. trad.
- Dotacións e servizos existentes
- Zonas verdes / Esp. libres (Listado DOC I apartado 4.1.2.2)
- Equipamentos (Listado DOC I apartado 4.1.2.3)

- Infraestruturas de comunicacións**
- Estradas Autonomicas
- Estradas Deputacion
- Estradas Estatais
- Estradas Municipais
- AVE
- FF.CC.
- Sistema Ferroviario
- Patrimonio Cultural**
- Arquitectónico-etnográfico
- Contorno de protección
- Arqueolóxico
- CPX - Contorno protec. xacemento
- Camiño de Santiago
- Camiño Real

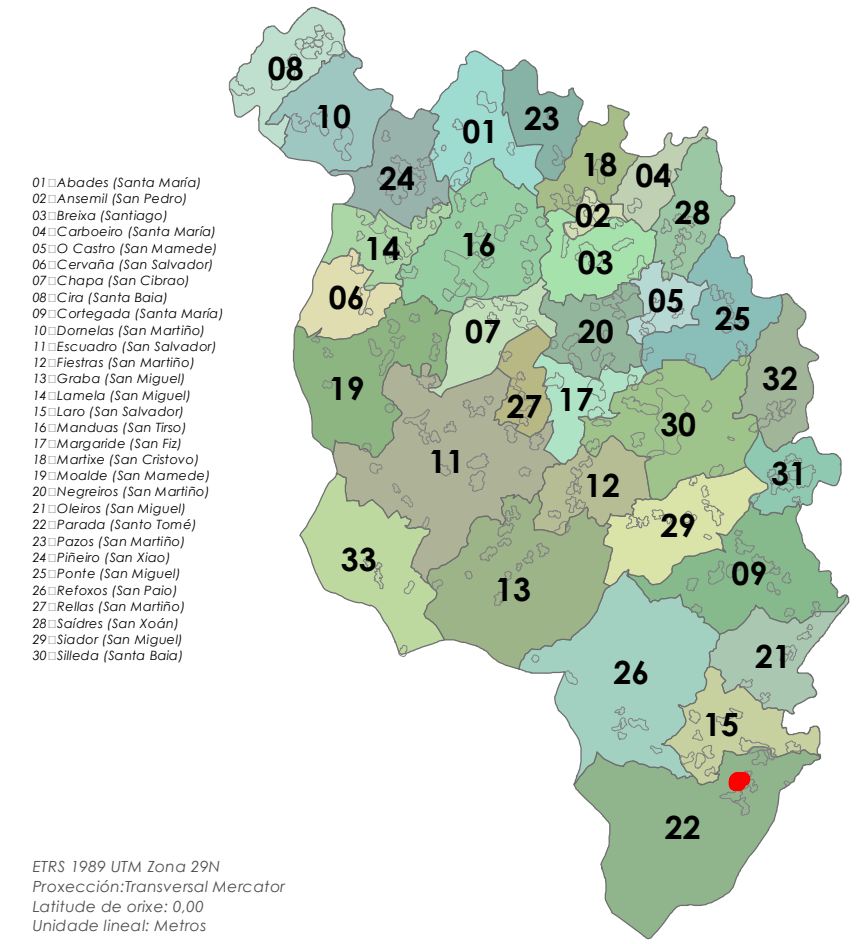
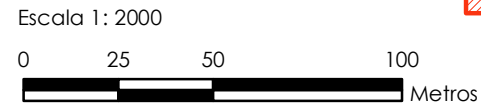

ETRS 1989 UTM Zona 29N
Proxección: Transversal Mercator
Latitude de orixe: 0,00
Unidade lineal: Metros

ANÁLISE DO MODELO DE ASENTAMENTO POBOACIONAL

Núcleo/Entidade de poboación:	Freixeiro	Ficha:
Parroquia:	Parada (Santo Tomé)	2204

Descrición:
Asentamento cuxa tipoloxía edificatoria é a base de construción de pedra, con volumes sinxelos, sin voos nin elementos decorativos. As cubertas tradicionais son de tella a dúas e catro augas

Poboación 2014 (Fonte INE):	0	Superficie media de parcela (catastral):	42.768,88 m ²
-----------------------------	---	--	--------------------------

EDIFICACIÓNS EXISTENTES	
Nº de vivendas (2014):	--
Residenciais recentes:	6
Residenciais tradicionais:	9
SERVIZOS EXISTENTES	
Rede de abastecemento de auga:	Rede municipal
Rede de saneamento:	Fosas sépticas
Rede eléctrica:	Unión Fenosa
Outros servizos:	

OBSERVACIÓNS
Atópase en ZONA DE CONCENTRACIÓN PARCELARIA e debendo cumprir os indicadores marcados no artigo 347 da normativa do PXOM para a redacción dun PEONR

- Limite T.M. de Silleda
- Fonte: Cartografía oficial do IGN 1:25.000
- Limite parroquial
- Parcelario catastral
- Mosaicos de planos de ordenación
- Escala 1:1.000 - Núcleos urbanos
- Escala 1:2.000 - Núcleos rurais
- Escala 1:5.000 - Solo rústico
- Solo urbano
- Solo de núcleo rural
- Zona común
- Zona tradicional
- Edificacións
- Non tradicionais
- Tradicionais
- Zona de influencia de 50m das edif. trad.
- Dotacións e servizos existentes
- Zonas verdes / Esp. libres (Listado DOC I apartado 4.1.2.2)
- Equipamentos (Listado DOC I apartado 4.1.2.3)

- Infraestruturas de comunicacións**
- Estradas Autonomicas
- Estradas Deputacion
- Estradas Estatais
- Estradas Municipais
- AVE
- FF.CC.
- Sistema Ferroviario
- Patrimonio Cultural**
- Arquitectónico-etnográfico
- Contorno de protección
- Arqueolóxico
- CPX - Contorno protec. xacemento
- Camiño de Santiago
- ☆☆☆ Camiño Real

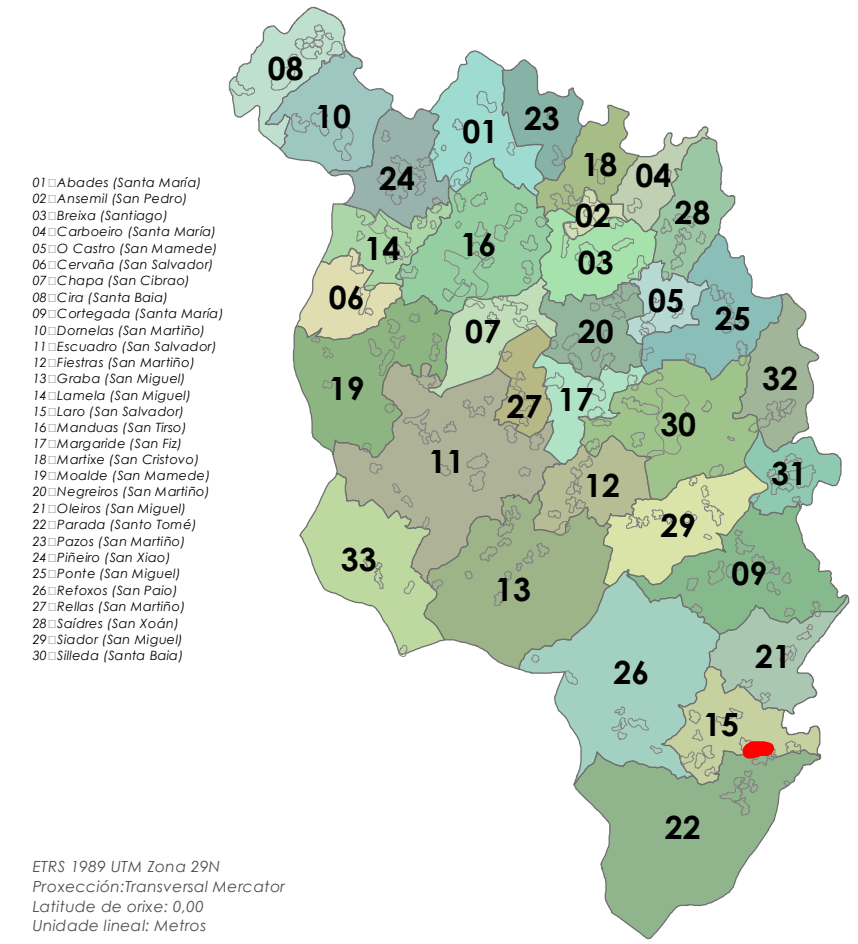
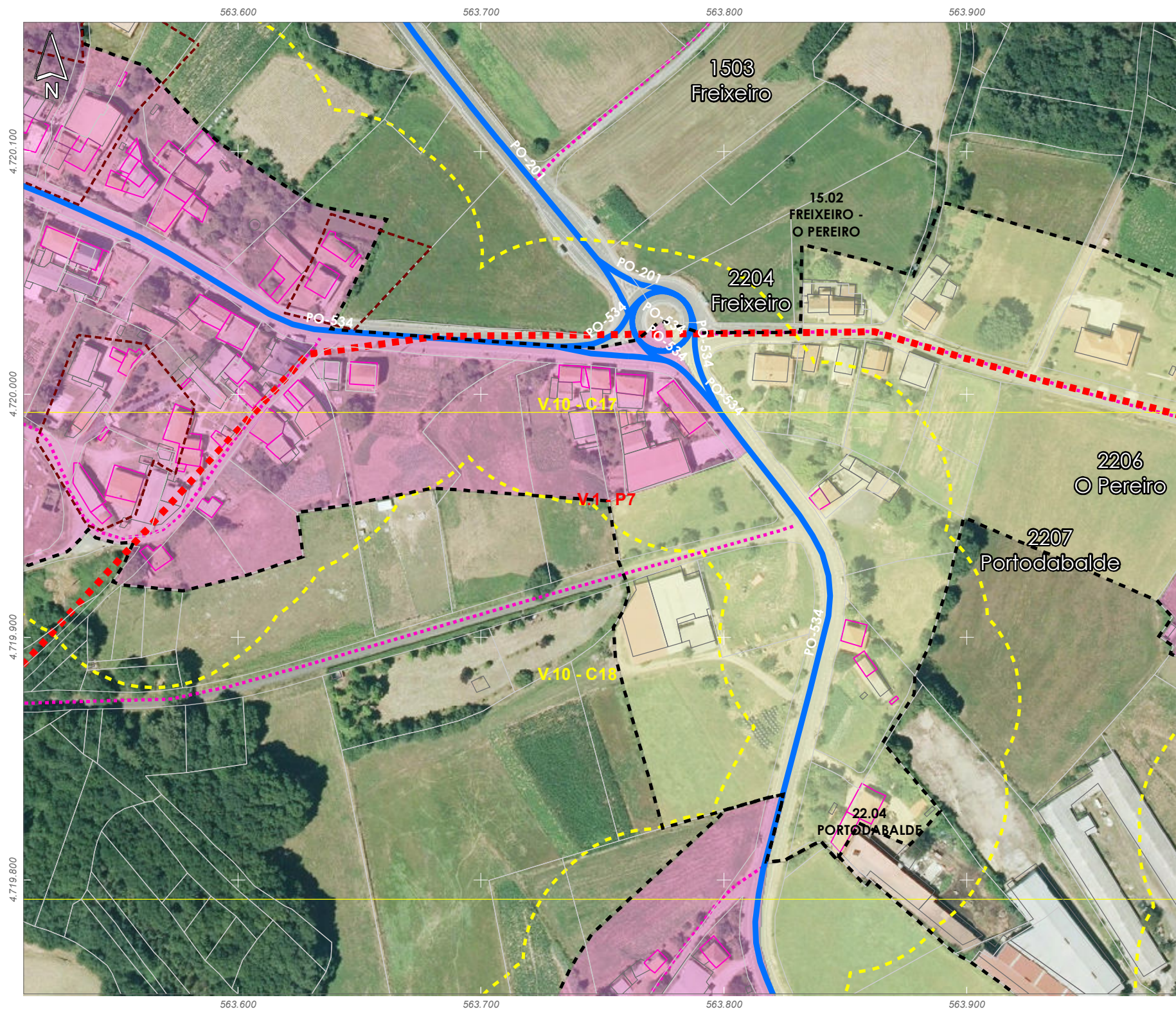
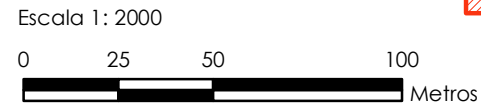

ETRS 1989 UTM Zona 29N
Proxección: Transversal Mercator
Latitude de orixe: 0,00
Unidade lineal: Metros

ANÁLISE DO MODELO DE ASENTAMENTO POBOACIONAL

Núcleo/Entidade de poboación:	O Outeiro	Ficha:
Parroquia:	Parada (Santo Tomé)	2205

Descrición:
Asentamento cuxa tipoloxía edificatoria é a base de construción de pedra, con volumes sinxelos, sin voos nin elementos decorativos. As cubertas tradicionais son de tella a dúas e catro augas

Poboación 2014 (Fonte INE):	37	Superficie media de parcela (catastral):	61.628,92 m ²
-----------------------------	----	--	--------------------------

EDIFICACIÓNS EXISTENTES	
Nº de vivendas (2014):	7,69
Residenciais recentes:	5
Residenciais tradicionais:	7

SERVIZOS EXISTENTES	
Rede de abastecemento de auga:	Rede municipal
Rede de saneamento:	Fosas sépticas
Rede eléctrica:	Unión Fenosa
Outros servizos:	

OBSERVACIÓNS
Atópase en ZONA DE CONCENTRACIÓN PARCELARIA e debendo cumprir os indicadores marcados no artigo 347 da normativa do PXOM para a redacción dun PEONR

- Limite T.M. de Silleda
- Fonte: Cartografía oficial do IGN 1:25.000
- Limite parroquial
- Parcelario catastral
- Mosaicos de planos de ordenación
- Escala 1:1.000 - Núcleos urbanos
- Escala 1:2.000 - Núcleos rurais
- Escala 1:5.000 - Solo rústico
- Solo urbano
- Solo de núcleo rural
- Zona común
- Zona tradicional
- Edificacións
- Non tradicionais
- Tradicionais
- Zona de influencia de 50m das edif. trad.
- Dotacións e servizos existentes
- Zonas verdes / Esp. libres (Listado DOC I apartado 4.1.2.2)
- Equipamentos (Listado DOC I apartado 4.1.2.3)

- Infraestruturas de comunicacións**
- Estradas Autonomicas
- Estradas Deputacion
- Estradas Estatais
- Estradas Municipais
- AVE
- FF.CC.
- Sistema Ferroviario
- Patrimonio Cultural**
- Arquitectónico-etnográfico
- Contorno de protección
- Arqueolóxico
- CPX - Contorno protec. xacemento
- Camiño de Santiago
- *** Camiño Real

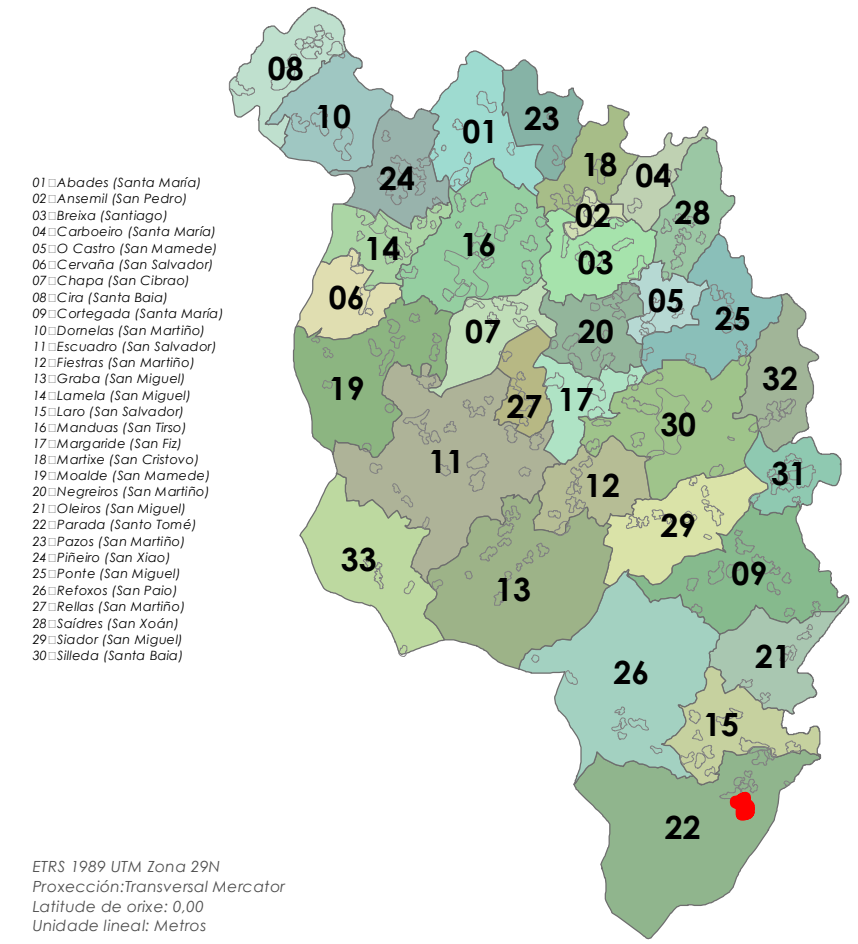
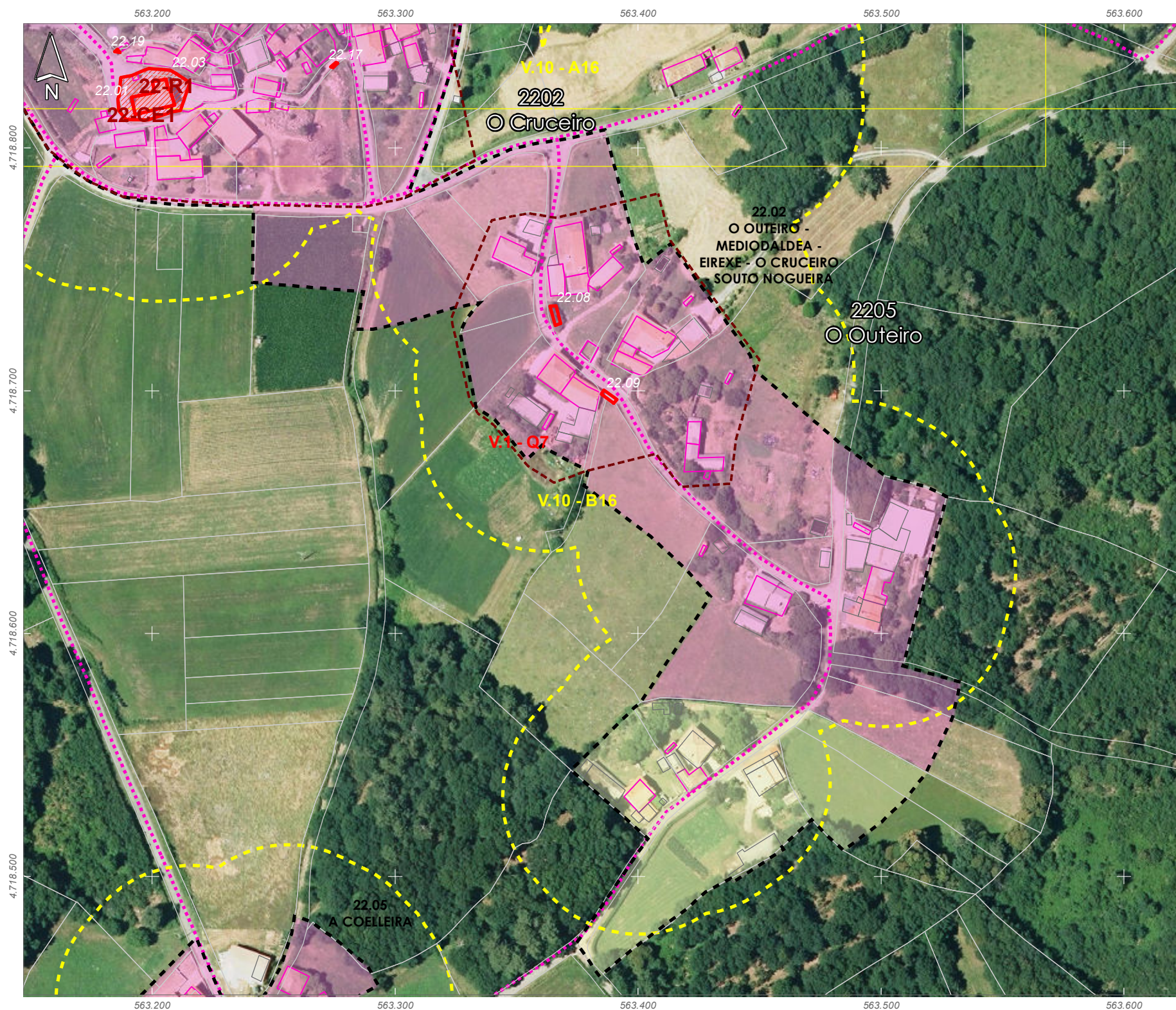
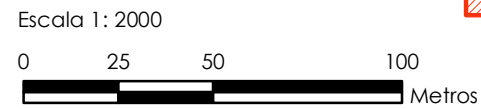

ETRS 1989 UTM Zona 29N
Proxección: Transversal Mercator
Latitude de orixe: 0,00
Unidade lineal: Metros

ANÁLISE DO MODELO DE ASENTAMENTO POBOACIONAL

Núcleo/Entidade de poboación:	O Pereiro	Ficha:	
Parroquia:	Parada (Santo Tomé)		2206

Descrición:
Asentamento cuxa tipoloxía edificatoria é a base de construción de pedra, con volumes sinxelos, sin voos nin elementos decorativos. As cubertas tradicionais son de tella a dúas e catro augas

Poboación 2014 (Fonte INE):	16	Superficie media de parcela (catastral):	19.838,62 m ²
-----------------------------	----	--	--------------------------

EDIFICACIÓNS EXISTENTES	
Nº de vivendas (2014):	12,5
Residenciais recentes:	3
Residenciais tradicionais:	6
SERVIZOS EXISTENTES	
Rede de abastecemento de auga:	Rede municipal
Rede de saneamento:	Fosas sépticas
Rede eléctrica:	Unión Fenosa
Outros servizos:	

OBSERVACIÓNS
Atópase en ZONA DE CONCENTRACIÓN PARCELARIA e debendo cumprir os indicadores marcados no artigo 347 da normativa do PXOM para a redacción dun PEONR

- | | | | |
|--|---|----------------------------------|----------------------------------|
| Limite T.M. de Silleda | Solo urbano | Infraestruturas de comunicacións | Patrimonio Cultural |
| Fonte: Cartografía oficial do IGN 1:25.000 | Solo de núcleo rural | Estradas Autonomicas | Arquitectónico-etnográfico |
| Limite parroquial | Zona común | Estradas Deputacion | Contorno de protección |
| Parcelario catastral | Zona tradicional | Estradas Estatais | Arqueolóxico |
| Mosaicos de planos de ordenación | Edificaciós | Estradas Municipais | CPX - Contorno protec. xacemento |
| Escala 1:1.000 - Núcleos urbanos | Non tradicionais | AVE | Camión de Santiago |
| Escala 1:2.000 - Núcleos rurais | Tradicionais | FF.CC. | ☆☆☆ Camión Real |
| Escala 1:5.000 - Solo rústico | Zona de influencia de 50m das edif. trad. | Sistema Ferroviario | |
| | Dotacións e servizos existentes | | |
| | Zonas verdes / Esp. libres (Listado DOC I apartado 4.1.2.2) | | |
| | Equipamentos (Listado DOC I apartado 4.1.2.3) | | |

Escala 1: 2000

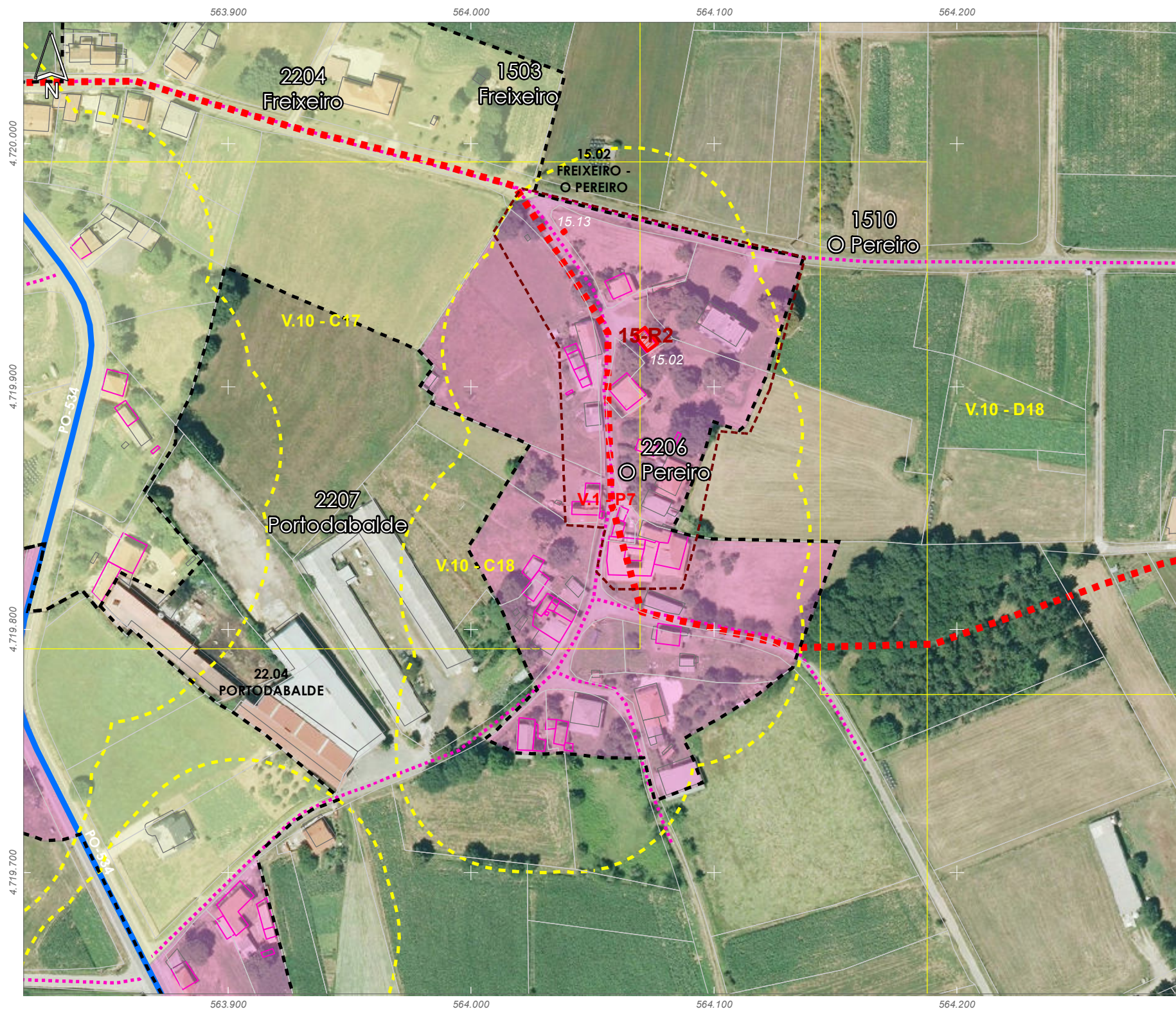
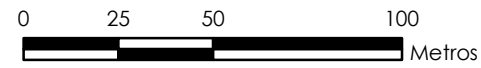

- 01: Abades (Santa María)
- 02: Ansemil (San Pedro)
- 03: Breixa (Santiago)
- 04: Carboeiro (Santa María)
- 05: O Castro (San Mamede)
- 06: Cervaña (San Salvador)
- 07: Chapa (San Cibrao)
- 08: Cira (Santa Baia)
- 09: Carlegada (Santa María)
- 10: Domelas (San Martiño)
- 11: Escuadro (San Salvador)
- 12: Fiestras (San Martiño)
- 13: Graba (San Miguel)
- 14: Lamela (San Miguel)
- 15: Laro (San Salvador)
- 16: Manduas (San Tirso)
- 17: Margaride (San Fiz)
- 18: Martixe (San Cristovo)
- 19: Moalde (San Mamede)
- 20: Negreiros (San Martiño)
- 21: Oleiros (San Miguel)
- 22: Parada (Santo Tomé)
- 23: Pazos (San Martiño)
- 24: Piñeiro (San Xiao)
- 25: Ponte (San Miguel)
- 26: Refoxos (San Paio)
- 27: Relias (San Martiño)
- 28: Saídres (San Xoán)
- 29: Siador (San Miguel)
- 30: Silleda (Santa Baia)

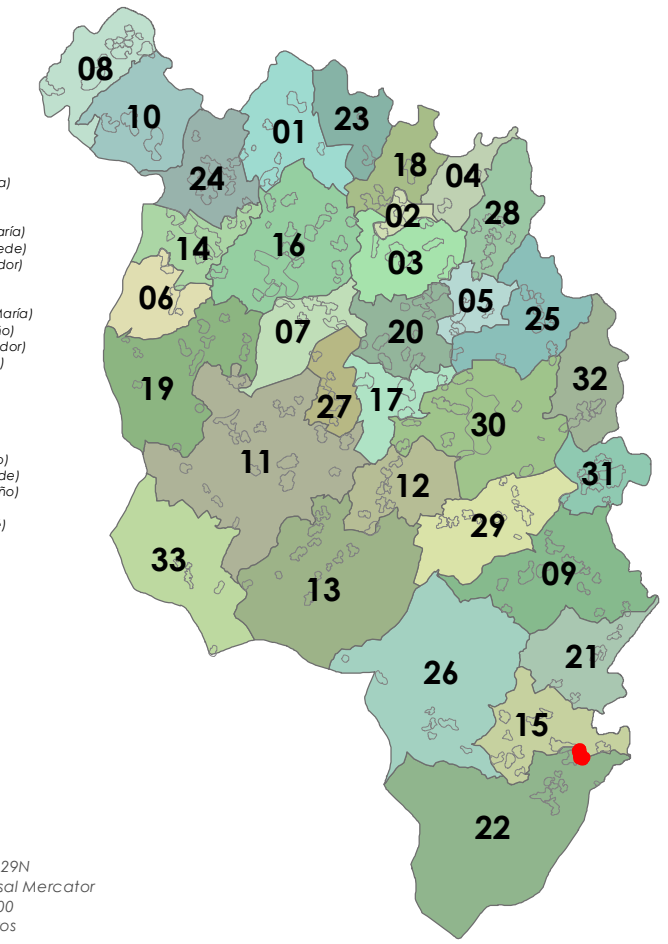

ETRS 1989 UTM Zona 29N
Proxección: Transversal Mercator
Latitude de orixe: 0,00
Unidade lineal: Metros



ANÁLISE DO MODELO DE ASENTAMENTO POBOACIONAL

Núcleo/Entidade de poboación:	Portodabalde	Ficha:
Parroquia:	Parada (Santo Tomé)	2207

Descrición:
Asentamento cuxa tipoloxía edificatoria é a base de construción de pedra, con volumes sinxelos, sin voos nin elementos decorativos. As cubertas tradicionais son de tella a dúas e catro augas

Poboación 2014 (Fonte INE):	31	Superficie media de parcela (catastral):	69.990,50 m ²
-----------------------------	----	--	--------------------------

EDIFICACIÓNS EXISTENTES	
Nº de vivendas (2014):	-30
Residenciais recentes:	2
Residenciais tradicionais:	8

SERVIZOS EXISTENTES	
Rede de abastecemento de auga:	Rede municipal
Rede de saneamento:	Fosas sépticas
Rede eléctrica:	Unión Fenosa
Outros servizos:	

OBSERVACIÓNS
Atópase en ZONA DE CONCENTRACIÓN PARCELARIA e debendo cumprir os indicadores marcados no artigo 347 da normativa do PXOM para a redacción dun PEONR

- Limite T.M. de Silleda
- Fonte: Cartografía oficial do IGN 1:25.000
- Limite parroquial
- Parcelario catastral
- Mosaicos de planos de ordenación
- Escala 1:1.000 - Núcleos urbanos
- Escala 1:2.000 - Núcleos rurais
- Escala 1:5.000 - Solo rústico
- Solo urbano
- Solo de núcleo rural
- Zona común
- Zona tradicional
- Edificacións
- Non tradicionais
- Tradicionais
- Zona de influencia de 50m das edif. trad.
- Dotacións e servizos existentes
- Zonas verdes / Esp. libres (Listado DOC I apartado 4.1.2.2)
- Equipamentos (Listado DOC I apartado 4.1.2.3)

- Infraestruturas de comunicacións**
- Estradas Autonomicas
- Estradas Deputacion
- Estradas Estatais
- Estradas Municipais
- AVE
- FF.CC.
- Sistema Ferroviario
- Patrimonio Cultural**
- Arquitectónico-etnográfico
- Contorno de protección
- Arqueolóxico
- CPX - Contorno protec. xacemento
- Camiño de Santiago
- *** Camiño Real

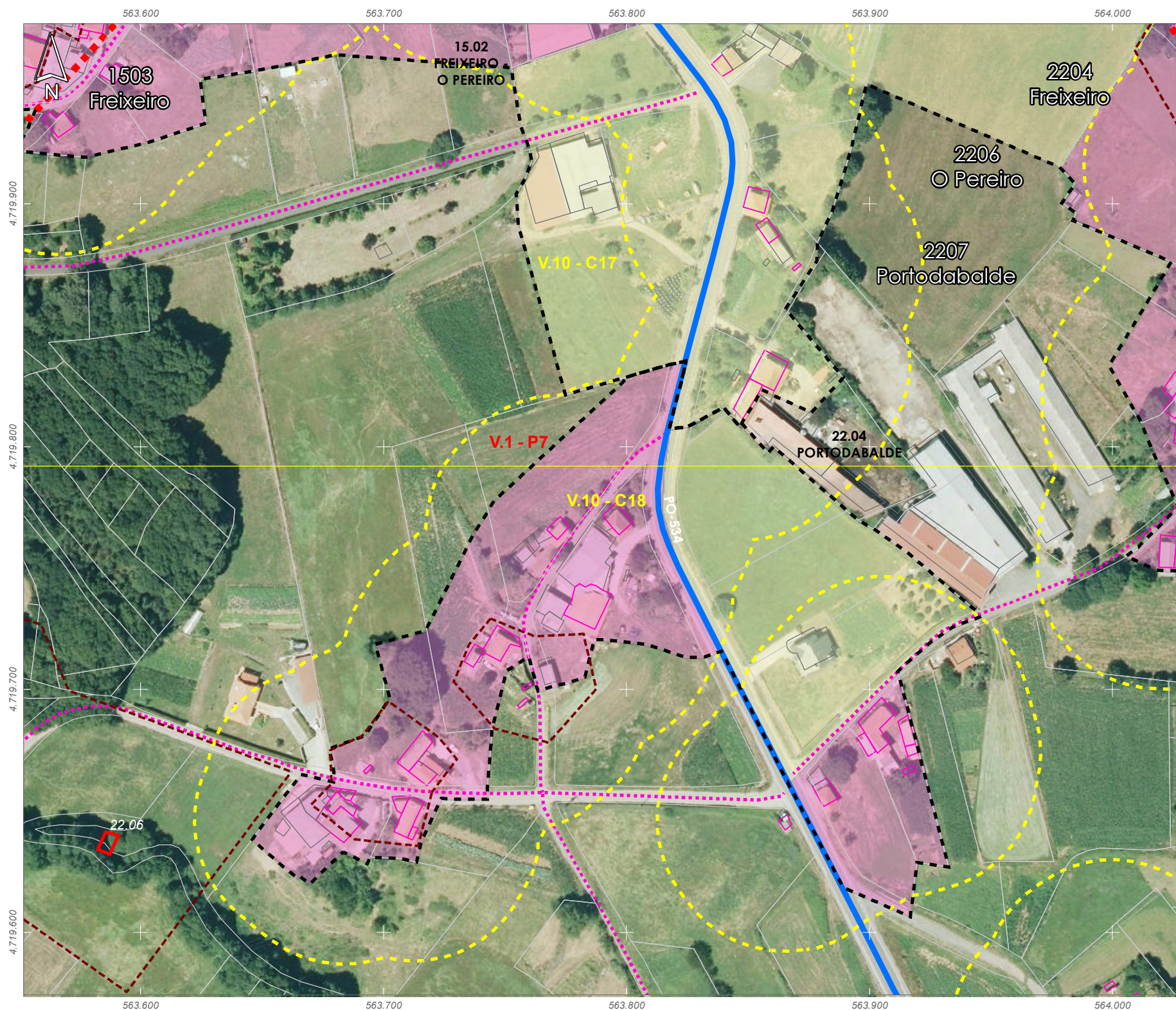
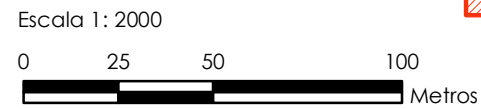

- 01: Abades (Santa María)
- 02: Ansemil (San Pedro)
- 03: Breixa (Santiago)
- 04: Carboeiro (Santa María)
- 05: O Castro (San Mamede)
- 06: Cervaña (San Salvador)
- 07: Chapa (San Cibrao)
- 08: Cira (Santa Baia)
- 09: Carlegada (Santa María)
- 10: Domelas (San Martiño)
- 11: Escuadro (San Salvador)
- 12: Fiestras (San Martiño)
- 13: Graba (San Miguel)
- 14: Lamela (San Miguel)
- 15: Laro (San Salvador)
- 16: Manduas (San Tirso)
- 17: Margaride (San Fiz)
- 18: Martixe (San Cristovo)
- 19: Moalde (San Mamede)
- 20: Negreiros (San Martiño)
- 21: Oleiros (San Miguel)
- 22: Parada (Santo Tomé)
- 23: Pazos (San Martiño)
- 24: Piñeiro (San Xico)
- 25: Ponte (San Miguel)
- 26: Refoxos (San Paio)
- 27: Rellas (San Martiño)
- 28: Saídres (San Xodán)
- 29: Siador (San Miguel)
- 30: Silleda (Santa Baia)

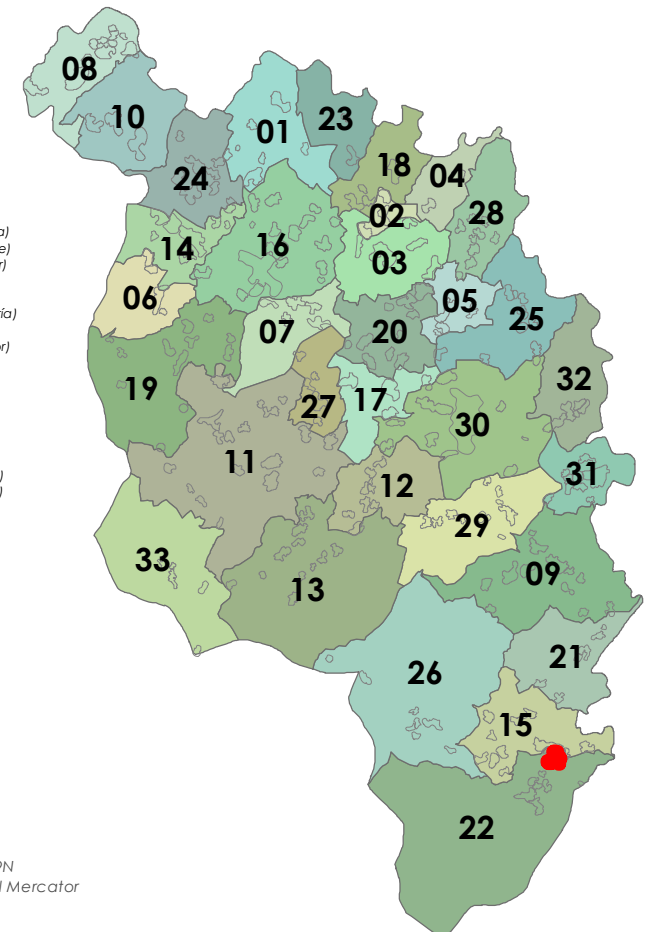

ETRS 1989 UTM Zona 29N
Proxección: Transversal Mercator
Latitude de orixe: 0,00
Unidade lineal: Metros

ANÁLISE DO MODELO DE ASENTAMENTO POBOACIONAL

Núcleo/Entidade de poboación:	Redemuíños	Ficha:	2208
Parroquia:	Parada (Santo Tomé)		

Descrición:
Asentamento cuxa tipoloxía edificatoria é a base de construción de pedra, con volumes sinxelos, sin voos nin elementos decorativos. As cubertas tradicionais son de tella a dúas e catro augas

Poboación 2014 (Fonte INE):	7	Superficie media de parcela (catastral):	18.043,64 m ²
-----------------------------	---	--	--------------------------

EDIFICACIÓNS EXISTENTES	
Nº de vivendas (2014):	0
Residenciais recentes:	1
Residenciais tradicionais:	4
SERVIZOS EXISTENTES	
Rede de abastecemento de auga:	Rede municipal
Rede de saneamento:	Fosas sépticas
Rede eléctrica:	Unión Fenosa
Outros servizos:	

OBSERVACIÓNS
Atópase en ZONA DE CONCENTRACIÓN PARCELARIA e debendo cumprir os indicadores marcados no artigo 347 da normativa do PXOM para a redacción dun PEONR

- Limite T.M. de Silleda
- Fonte: Cartografía oficial do IGN 1:25.000
- Limite parroquial
- Parcelario catastral
- Mosaicos de planos de ordenación
- Escala 1:1.000 - Núcleos urbanos
- Escala 1:2.000 - Núcleos rurais
- Escala 1:5.000 - Solo rústico
- Solo urbano
- Solo de núcleo rural
- Zona común
- Zona tradicional
- Edificacóns
- Non tradicionais
- Tradicionais
- Zona de influencia de 50m das edif. trad.
- Dotacións e servizos existentes
- Zonas verdes / Esp. libres (Listado DOC I apartado 4.1.2.2)
- Equipamentos (Listado DOC I apartado 4.1.2.3)

- Infraestruturas de comunicacións**
- Estradas Autonomicas
- Estradas Deputacion
- Estradas Estatais
- Estradas Municipais
- AVE
- FF.CC.
- Sistema Ferroviario
- Patrimonio Cultural**
- Arquitectónico-etnográfico
- Contorno de protección
- Arqueolóxico
- CPX - Contorno protec. xacemento
- Camiño de Santiago
- Camiño Real

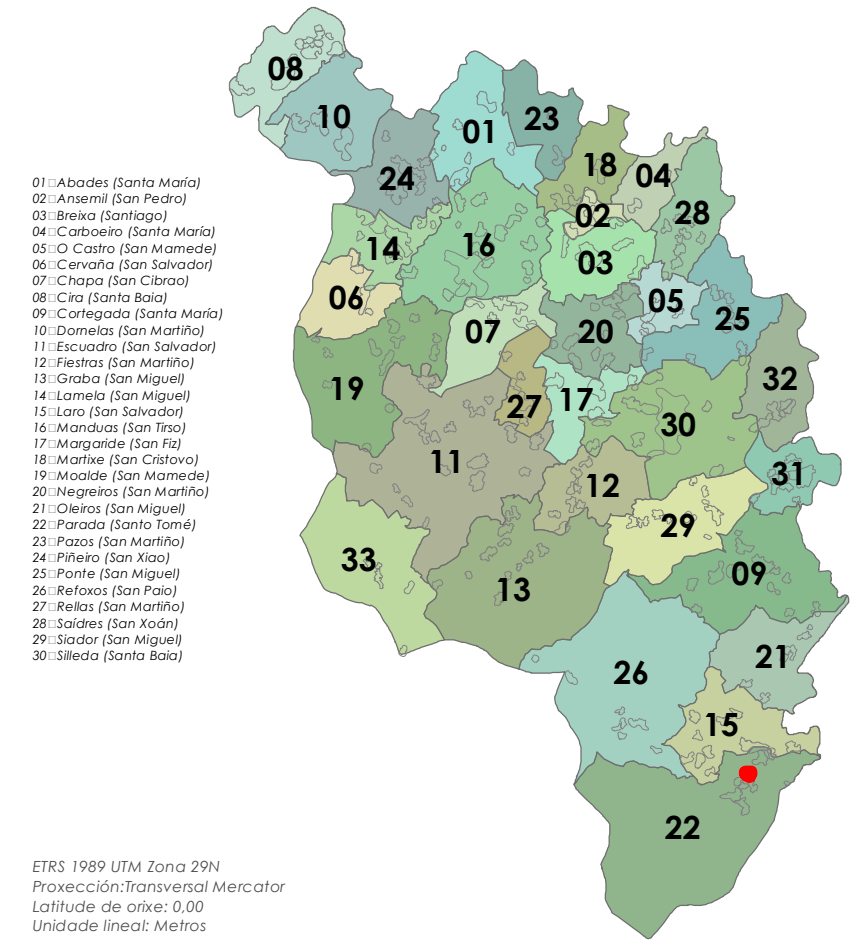
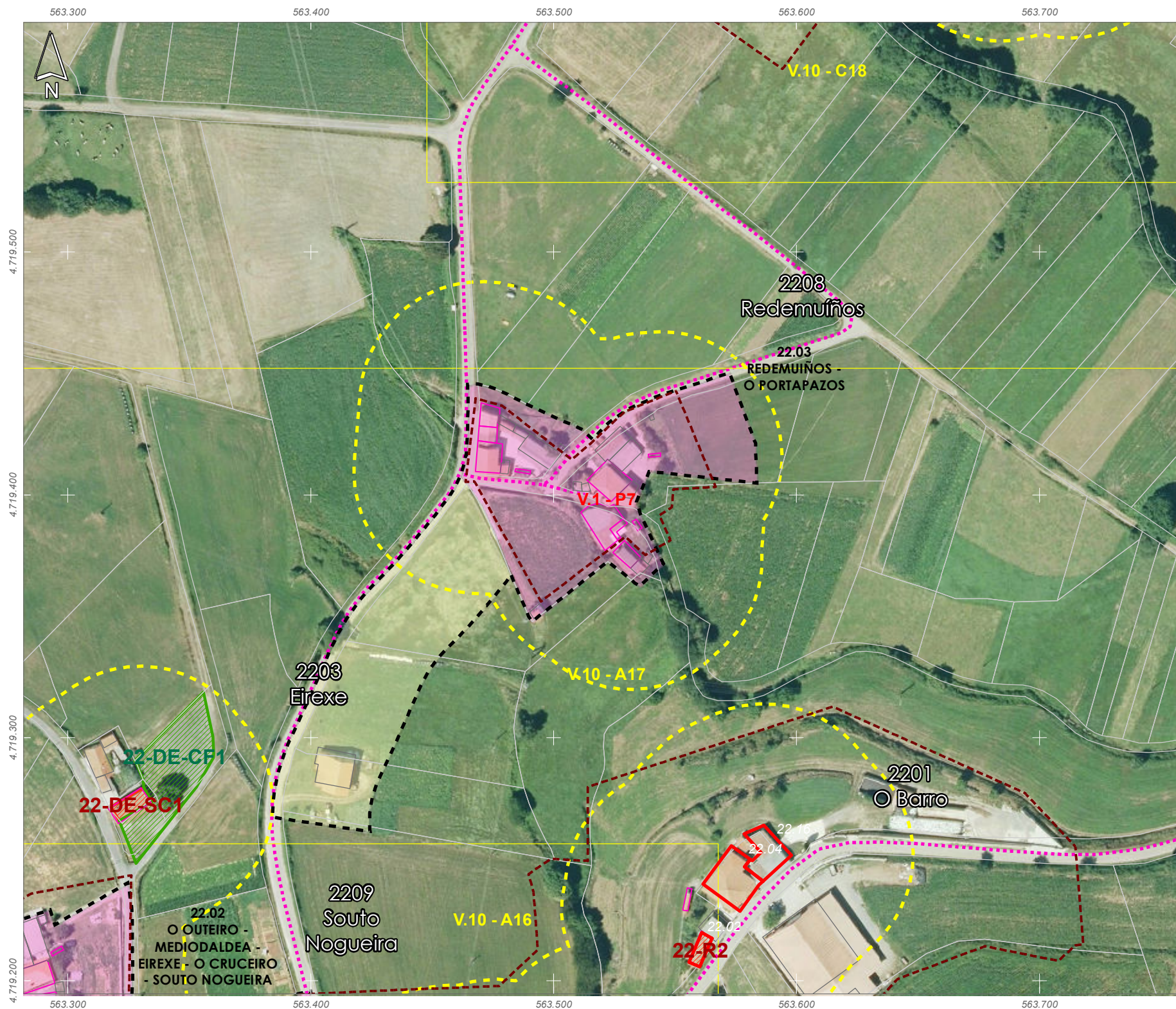
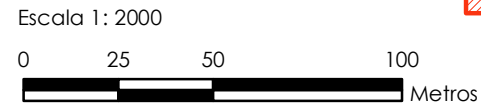

ETRS 1989 UTM Zona 29N
Proxección: Transversal Mercator
Latitude de orixe: 0,00
Unidade lineal: Metros



ANÁLISE DO MODELO DE ASENTAMENTO POBOACIONAL

Núcleo/Entidade de poboación:	Souto Nogueira	Ficha:
Parroquia:	Parada (Santo Tomé)	2209

Descrición:
Asentamento cuxa tipoloxía edificatoria é a base de construción de pedra, con volumes sinxelos, sin voos nin elementos decorativos. As cubertas tradicionais son de tella a dúas e catro augas

Poboación 2014 (Fonte INE):	21	Superficie media de parcela (catastral):	24.533,21 m ²
-----------------------------	----	--	--------------------------

EDIFICACIÓNS EXISTENTES	
Nº de vivendas (2014):	-12,5
Residenciais recentes:	2
Residenciais tradicionais:	3

SERVIZOS EXISTENTES	
Rede de abastecemento de auga:	Rede municipal
Rede de saneamento:	Fosas sépticas
Rede eléctrica:	Unión Fenosa
Outros servizos:	

OBSERVACIÓNS
Atópase en ZONA DE CONCENTRACIÓN PARCELARIA e debendo cumprir os indicadores marcados no artigo 347 da normativa do PXOM para a redacción dun PEONR

- Limite T.M. de Silleda
- Fonte: Cartografía oficial do IGN 1:25.000
- Limite parroquial
- Parcelario catastral
- Mosaicos de planos de ordenación
- Escala 1:1.000 - Núcleos urbanos
- Escala 1:2.000 - Núcleos rurais
- Escala 1:5.000 - Solo rústico
- Solo urbano
- Solo de núcleo rural
- Zona común
- Zona tradicional
- Edificacións
- Non tradicionais
- Tradicionais
- Zona de influencia de 50m das edif. trad.
- Dotacións e servizos existentes
- Zonas verdes / Esp. libres (Listado DOC I apartado 4.1.2.2)
- Equipamentos (Listado DOC I apartado 4.1.2.3)

- Infraestruturas de comunicacións**
- Estradas Autonomicas
- Estradas Deputacion
- Estradas Estatais
- Estradas Municipais
- AVE
- FF.CC.
- Sistema Ferroviario
- Patrimonio Cultural**
- Arquitectónico-etnográfico
- Contorno de protección
- Arqueolóxico
- CPX - Contorno protec. xacemento
- Camiño de Santiago
- *** Camiño Real

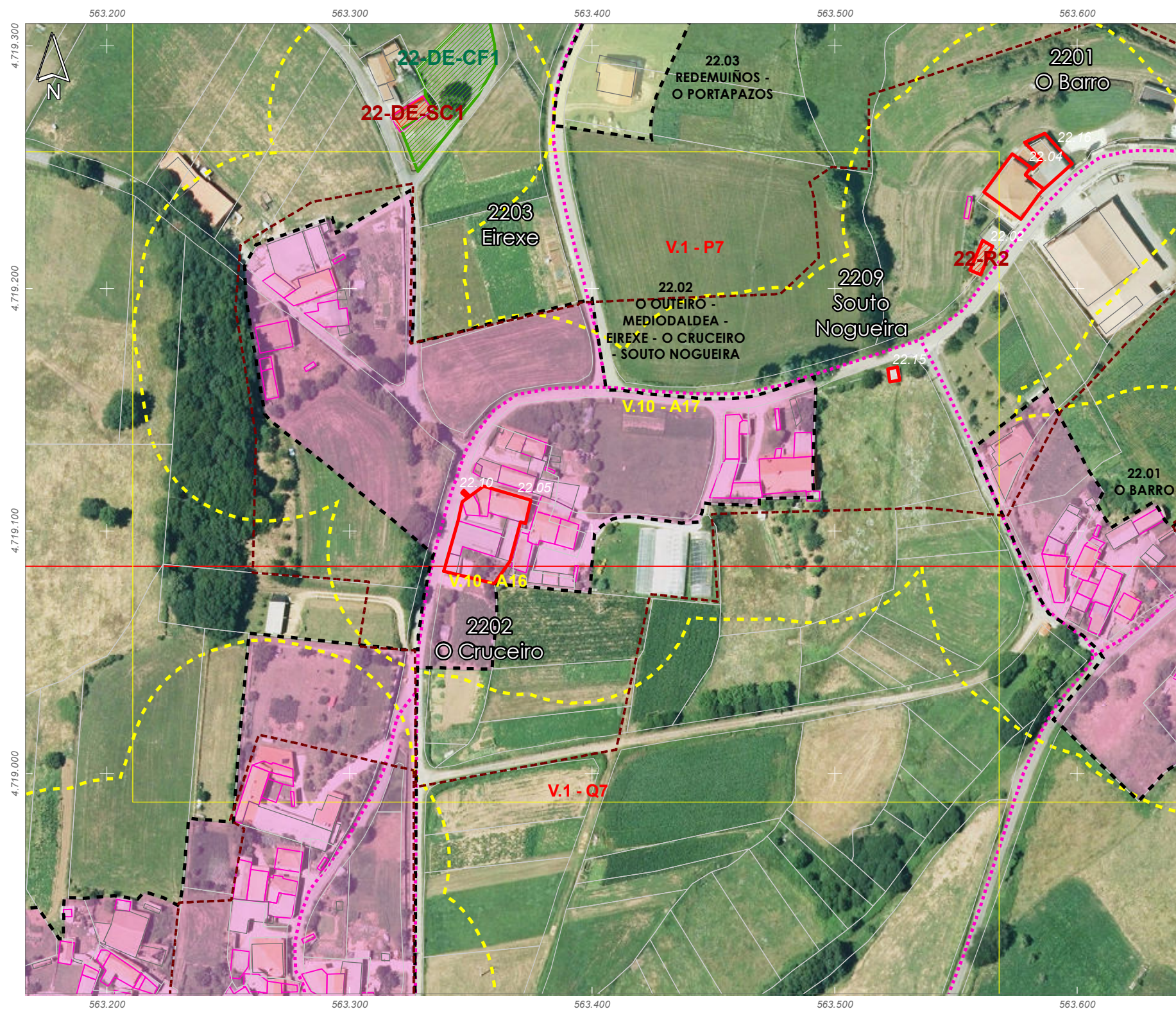
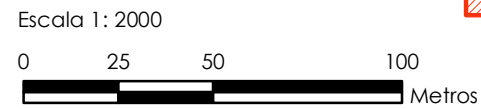

ETRS 1989 UTM Zona 29N
Proxección: Transversal Mercator
Latitude de orixe: 0,00
Unidade lineal: Metros

ANÁLISE DO MODELO DE ASENTAMENTO POBOACIONAL

Núcleo/Entidade de poboación:	A Veiga	Ficha:
Parroquia:	Parada (Santo Tomé)	2210

Descrición:
Asentamento cuxa tipoloxía edificatoria é a base de construción de pedra, con volumes sinxelos, sin voos nin elementos decorativos. As cubertas tradicionais son de tella a dúas e catro augas

Poboación 2014 (Fonte INE):	3	Superficie media de parcela (catastral):	9.720,89 m ²
-----------------------------	---	--	-------------------------

EDIFICACIÓNS EXISTENTES	
Nº de vivendas (2014):	-50
Residenciais recentes:	0
Residenciais tradicionais:	1
SERVIZOS EXISTENTES	
Rede de abastecemento de auga:	Rede municipal
Rede de saneamento:	Fosas sépticas
Rede eléctrica:	Unión Fenosa
Outros servizos:	

OBSERVACIÓNS

- Limite T.M. de Silleda
- Fonte: Cartografía oficial do IGN 1:25.000
- Limite parroquial
- Parcelario catastral
- Mosaicos de planos de ordenación
- Escala 1:1.000 - Núcleos urbanos
- Escala 1:2.000 - Núcleos rurais
- Escala 1:5.000 - Solo rústico
- Solo urbano
- Solo de núcleo rural
- Zona común
- Zona tradicional
- Edificacións
- Non tradicionais
- Tradicionais
- Zona de influencia de 50m das edif. trad.
- Dotacións e servizos existentes
- Zonas verdes / Esp. libres (Listado DOC I apartado 4.1.2.2)
- Equipamentos (Listado DOC I apartado 4.1.2.3)

- Infraestruturas de comunicacións**
- Estradas Autonomicas
- Estradas Deputacion
- Estradas Estatais
- Estradas Municipais
- AVE
- FF.CC.
- Sistema Ferroviario
- Patrimonio Cultural**
- Arquitectónico-etnográfico
- Contorno de protección
- Arqueolóxico
- CPX - Contorno protec. xacemento
- Camiño de Santiago
- Camiño Real

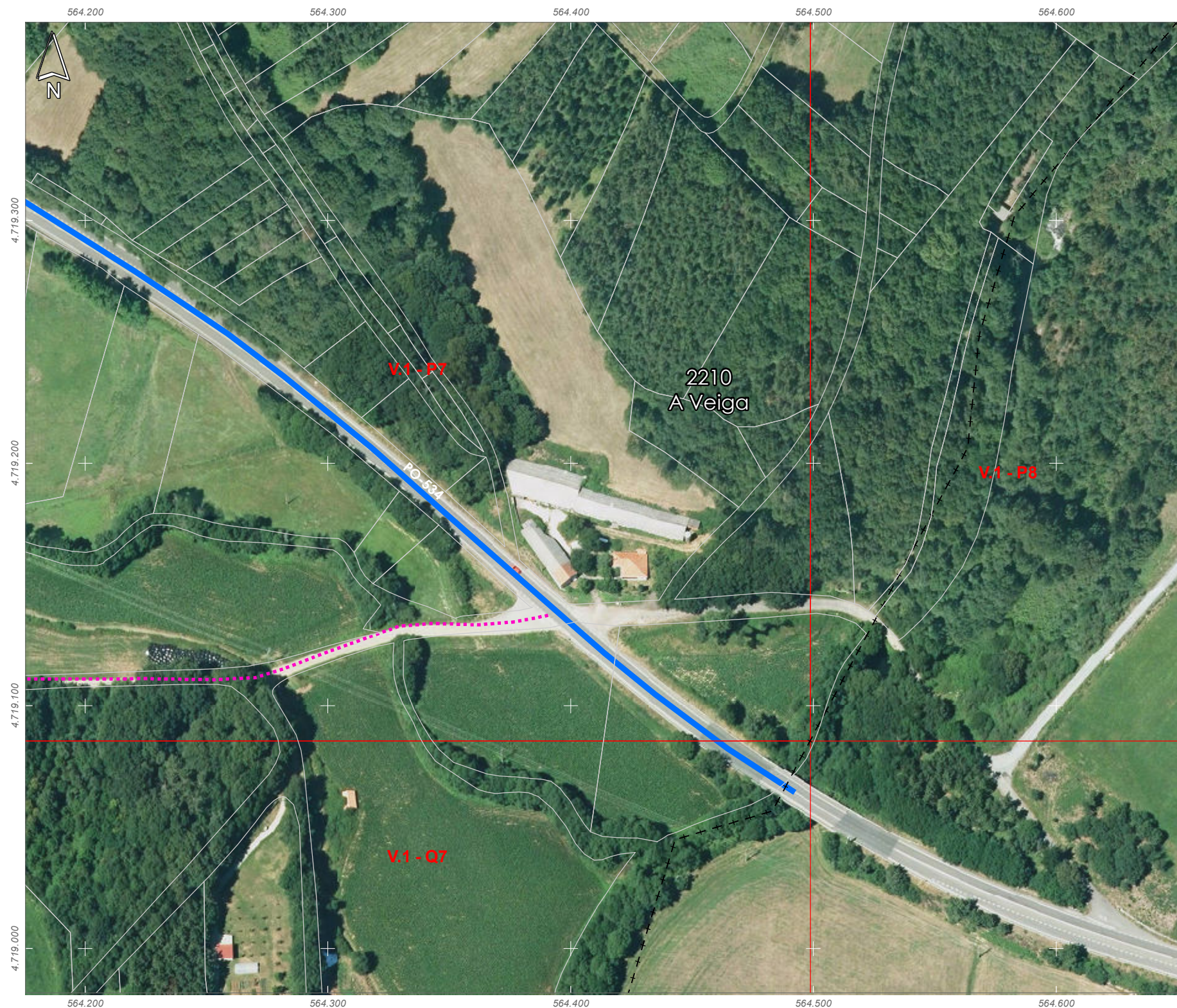
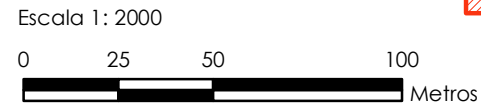

- 01: Abades (Santa María)
- 02: Ansemil (San Pedro)
- 03: Breixa (Santiago)
- 04: Carboeiro (Santa María)
- 05: O Castro (San Mamede)
- 06: Cervaña (San Salvador)
- 07: Chapa (San Cibrao)
- 08: Cira (Santa Baia)
- 09: Carlegada (Santa María)
- 10: Domelas (San Martiño)
- 11: Escuadro (San Salvador)
- 12: Fiestras (San Martiño)
- 13: Graba (San Miguel)
- 14: Lamela (San Miguel)
- 15: Laro (San Salvador)
- 16: Manduas (San Tirso)
- 17: Margaride (San Fiz)
- 18: Martixe (San Cristovo)
- 19: Moalde (San Mamede)
- 20: Negreiros (San Martiño)
- 21: Oleiros (San Miguel)
- 22: Parada (Santo Tomé)
- 23: Pazos (San Martiño)
- 24: Piñeiro (San Xiao)
- 25: Ponte (San Miguel)
- 26: Refoxos (San Paio)
- 27: Relias (San Martiño)
- 28: Saídres (San Xodán)
- 29: Siador (San Miguel)
- 30: Silleda (Santa Baia)

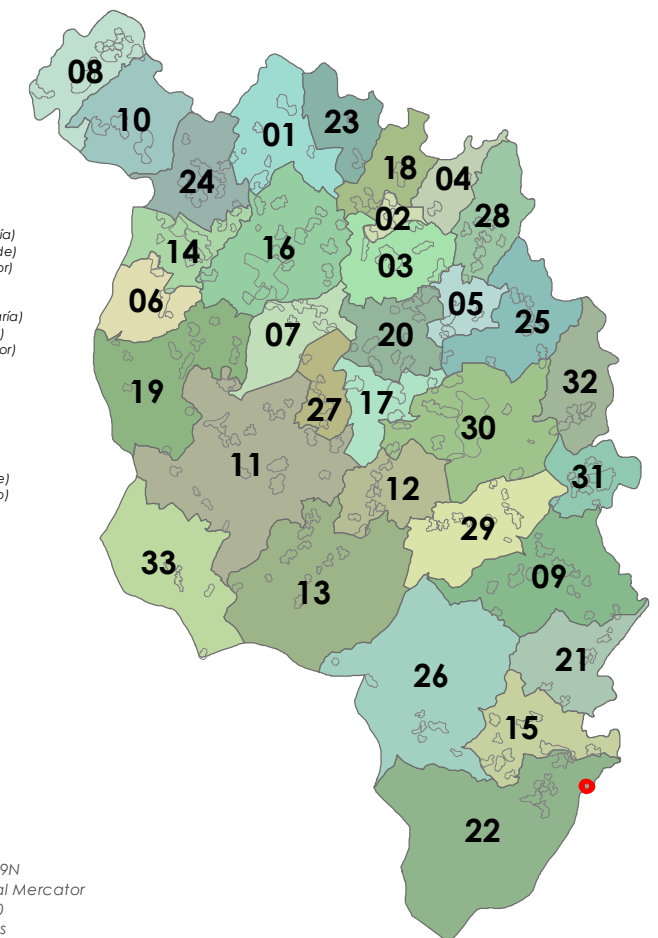

ETRS 1989 UTM Zona 29N
Proxección: Transversal Mercator
Latitude de orixe: 0,00
Unidade lineal: Metros

23. Pazos (San Martiño)



ANÁLISE DO MODELO DE ASENTAMENTO POBOACIONAL

Núcleo/Entidade de poboación:	Pazos	Ficha:
Parroquia:	Pazos (San Martiño)	2301

Descrición:
Asentamento cuxa tipoloxía edificatoria é a base de construción de pedra, con volumes sinxelos, sin voos nin elementos decorativos. As cubertas tradicionais son de tella a dúas e catro augas

Poboación 2014 (Fonte INE):	32	Superficie media de parcela (catastral):	69.655,05 m ²
-----------------------------	----	--	--------------------------

EDIFICACIÓNS EXISTENTES	
Nº de vivendas (2014):	18,75
Residenciais recentes:	2
Residenciais tradicionais:	6

SERVIZOS EXISTENTES	
Rede de abastecemento de auga:	
Rede de saneamento:	Fosas sépticas
Rede eléctrica:	Unión Fenosa
Outros servizos:	

OBSERVACIÓNS
Atópase en ZONA DE CONCENTRACIÓN PARCELARIA e debendo cumprir os indicadores marcados no artigo 347 da normativa do PXOM para a redacción dun PEONR

- Limite T.M. de Silleda
- Fonte: Cartografía oficial do IGN 1:25.000
- Limite parroquial
- Parcelario catastral
- Mosaicos de planos de ordenación
- Escala 1:1.000 - Núcleos urbanos
- Escala 1:2.000 - Núcleos rurais
- Escala 1:5.000 - Solo rústico
- Solo urbano
- Solo de núcleo rural
- Zona común
- Zona tradicional
- Edificacóns
- Non tradicionais
- Tradicionais
- Zona de influencia de 50m das edif. trad.
- Dotacións e servizos existentes
- Zonas verdes / Esp. libres (Listado DOC I apartado 4.1.2.2)
- Equipamentos (Listado DOC I apartado 4.1.2.3)

- Infraestruturas de comunicacións**
- Estradas Autonomicas
- Estradas Deputacion
- Estradas Estatais
- Estradas Municipais
- AVE
- FF.CC.
- Sistema Ferroviario
- Patrimonio Cultural**
- Arquitectónico-etnográfico
- Contorno de protección
- Arqueolóxico
- CPX - Contorno protec. xacemento
- Camiño de Santiago
- Camiño Real

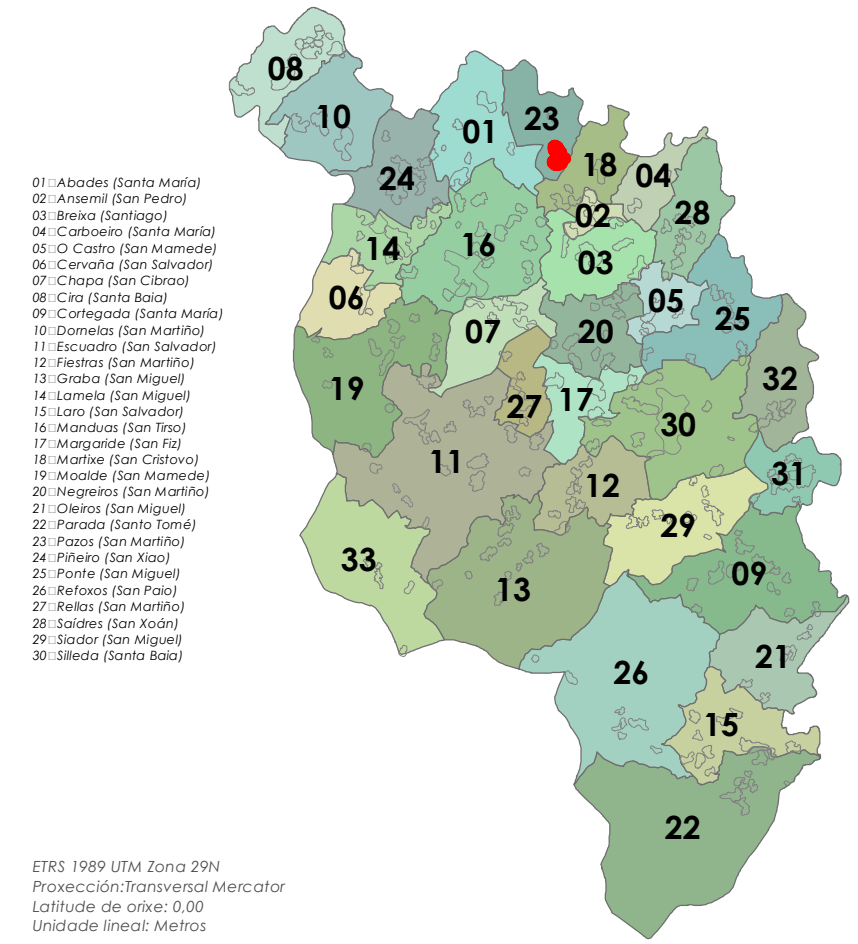
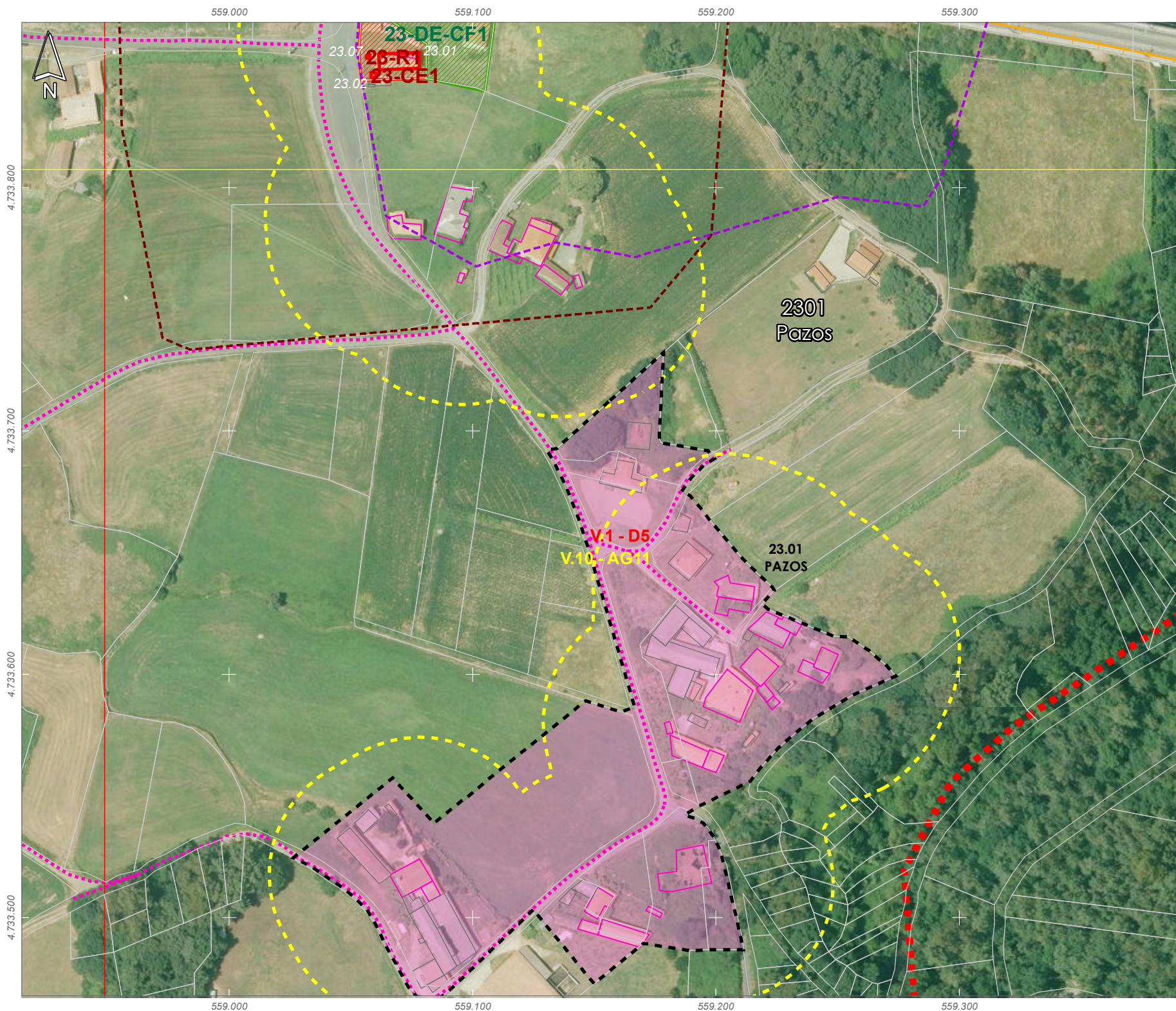
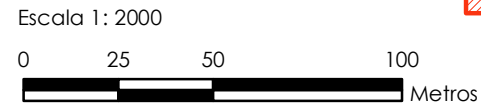

ETRS 1989 UTM Zona 29N
Proxección: Transversal Mercator
Latitude de orixe: 0,00
Unidade lineal: Metros



ANÁLISE DO MODELO DE ASENTAMENTO POBOACIONAL

Núcleo/Entidade de poboación:	Quintás	Ficha:
Parroquia:	Pazos (San Martiño)	2302

Descrición:
Asentamento cuxa tipoloxía edificatoria é a base de construción de pedra, con volumes sinxelos, sin voos nin elementos decorativos. As cubertas tradicionais son de tella a dúas e catro augas

Poboación 2014 (Fonte INE):	11	Superficie media de parcela (catastral):	28.630,14 m ²
-----------------------------	----	--	--------------------------

EDIFICACIÓNS EXISTENTES	
Nº de vivendas (2014):	-20
Residenciais recentes:	1
Residenciais tradicionais:	8

SERVIZOS EXISTENTES	
Rede de abastecemento de auga:	
Rede de saneamento:	Fosas sépticas
Rede eléctrica:	Unión Fenosa
Outros servizos:	

OBSERVACIÓNS
Atópase en ZONA DE CONCENTRACIÓN PARCELARIA e debendo cumprir os indicadores marcados no artigo 347 da normativa do PXOM para a redacción dun PEONR

- Limite T.M. de Silleda
- Fonte: Cartografía oficial do IGN 1:25.000
- Limite parroquial
- Parcelario catastral
- Mosaicos de planos de ordenación
- Escala 1:1.000 - Núcleos urbanos
- Escala 1:2.000 - Núcleos rurais
- Escala 1:5.000 - Solo rústico
- Solo urbano
- Solo de núcleo rural
- Zona común
- Zona tradicional
- Edificacións
- Non tradicionais
- Tradicionais
- Zona de influencia de 50m das edif. trad.
- Dotacións e servizos existentes
- Zonas verdes / Esp. libres (Listado DOC I apartado 4.1.2.2)
- Equipamentos (Listado DOC I apartado 4.1.2.3)

- Infraestruturas de comunicacións**
- Estradas Autonomicas
- Estradas Deputacion
- Estradas Estatais
- Estradas Municipais
- AVE
- FF.CC.
- Sistema Ferroviario
- Patrimonio Cultural**
- Arquitectónico-etnográfico
- Contorno de protección
- Arqueolóxico
- CPX - Contorno protec. xacemento
- Camiño de Santiago
- Camiño Real

Escala 1: 2000

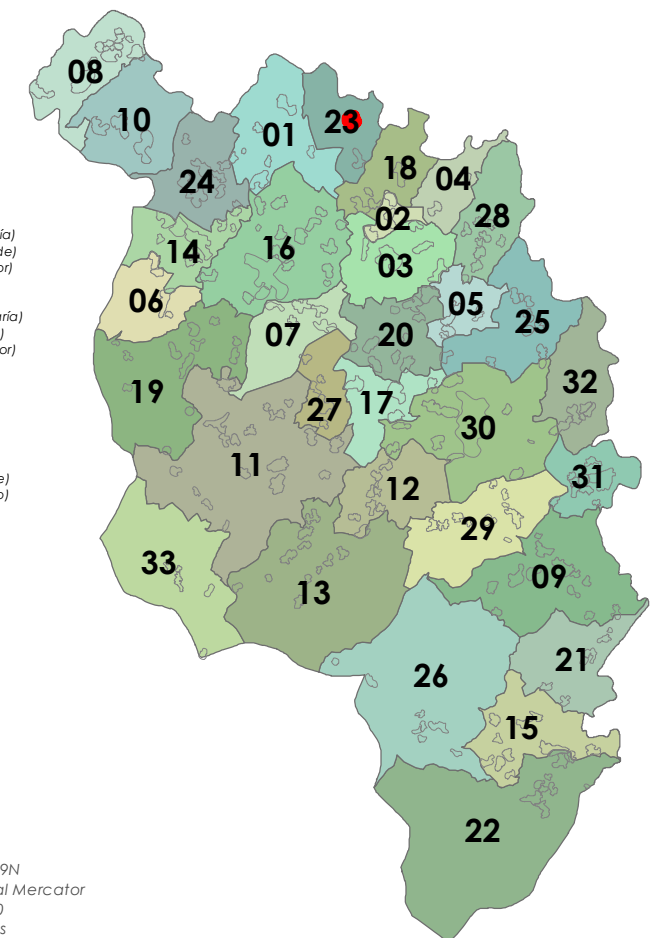
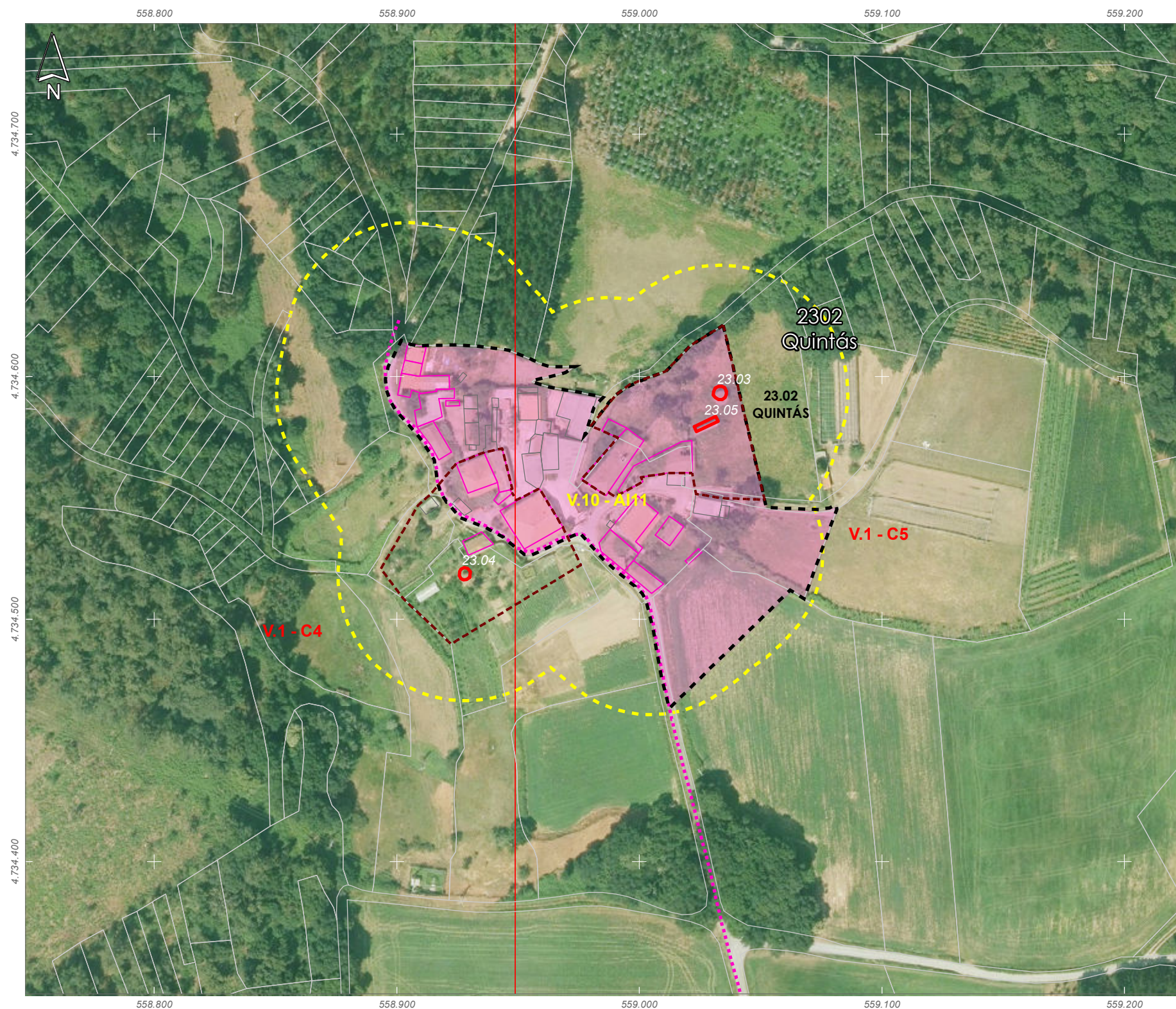

- 01: Abades (Santa María)
- 02: Ansemil (San Pedro)
- 03: Breixa (Santiago)
- 04: Carboeiro (Santa María)
- 05: O Castro (San Mamede)
- 06: Cervaña (San Salvador)
- 07: Chapa (San Cibrao)
- 08: Cira (Santa Baia)
- 09: Carlegada (Santa María)
- 10: Domelas (San Martiño)
- 11: Escuadro (San Salvador)
- 12: Fiestras (San Martiño)
- 13: Graba (San Miguel)
- 14: Lamela (San Miguel)
- 15: Laro (San Salvador)
- 16: Manduas (San Tirso)
- 17: Margaride (San Fiz)
- 18: Martixe (San Cristovo)
- 19: Moalde (San Mamede)
- 20: Negreiros (San Martiño)
- 21: Oleiros (San Miguel)
- 22: Parada (Santo Tomé)
- 23: Pazos (San Martiño)
- 24: Piñeiro (San Xiao)
- 25: Ponte (San Miguel)
- 26: Refoxos (San Paio)
- 27: Relias (San Martiño)
- 28: Saídres (San Xodán)
- 29: Siador (San Miguel)
- 30: Silleda (Santa Baia)

ETRS 1989 UTM Zona 29N
Proxección: Transversal Mercator
Latitude de orixe: 0,00
Unidade lineal: Metros

24. Piñeiro (San Xiao)



ANÁLISE DO MODELO DE ASENTAMENTO POBOACIONAL

Núcleo/Entidade de poboación:	Besteiros	Ficha:
Parroquia:	Piñeiro (San Xiao)	2401

Descrición:
Asentamento cuxa tipoloxía edificatoria é a base de construción de pedra, con volumes sinxelos, sin voos nin elementos decorativos. As cubertas tradicionais son de tella a dúas e catro augas

Poboación 2014 (Fonte INE):	34	Superficie media de parcela (catastral):	33.094,02 m ²
-----------------------------	----	--	--------------------------

EDIFICACIÓNS EXISTENTES	
Nº de vivendas (2014):	5,88
Residenciais recentes:	3
Residenciais tradicionais:	4
SERVIZOS EXISTENTES	
Rede de abastecemento de auga:	
Rede de saneamento:	Fosas sépticas
Rede eléctrica:	Unión Fenosa
Outros servizos:	

OBSERVACIÓNS
Atópase en ZONA DE CONCENTRACIÓN PARCELARIA e debendo cumprir os indicadores marcados no artigo 347 da normativa do PXOM para a redacción dun PEONR

- Limite T.M. de Silleda
- Fonte: Cartografía oficial do IGN 1:25.000
- Limite parroquial
- Parcelario catastral
- Mosaicos de planos de ordenación
 - Escala 1:1.000 - Núcleos urbanos
 - Escala 1:2.000 - Núcleos rurais
 - Escala 1:5.000 - Solo rústico
- Solo urbano
- Solo de núcleo rural
- Zona común
- Zona tradicional
- Edificacóns
 - Non tradicionais
 - Tradicionais
- Zona de influencia de 50m das edif. trad.
- Dotacións e servizos existentes
 - Zonas verdes / Esp. libres (Listado DOC I apartado 4.1.2.2)
 - Equipamentos (Listado DOC I apartado 4.1.2.3)

- Infraestruturas de comunicacións**
 - Estradas Autonomicas
 - Estradas Deputacion
 - Estradas Estatais
 - Estradas Municipais
 - AVE
 - FF.CC.
 - Sistema Ferroviario
- Patrimonio Cultural**
 - Arquitectónico-etnográfico
 - Contorno de protección
 - Arqueolóxico
 - CPX - Contorno protec. xacemento
 - Camiño de Santiago
 - Camiño Real

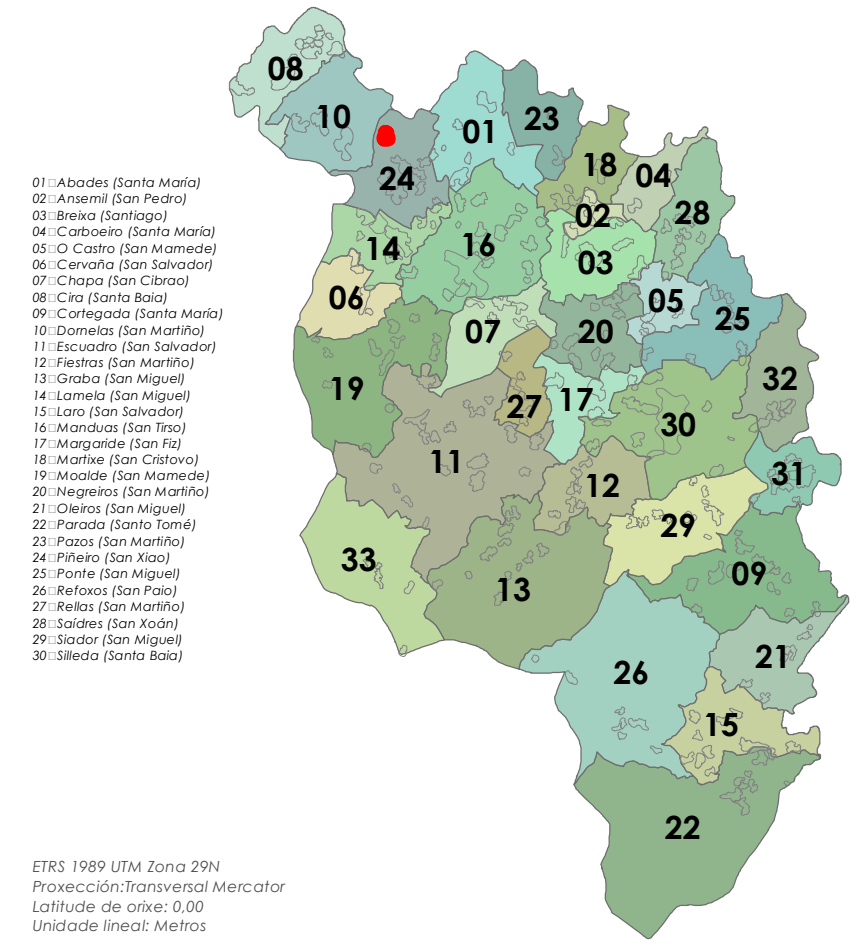
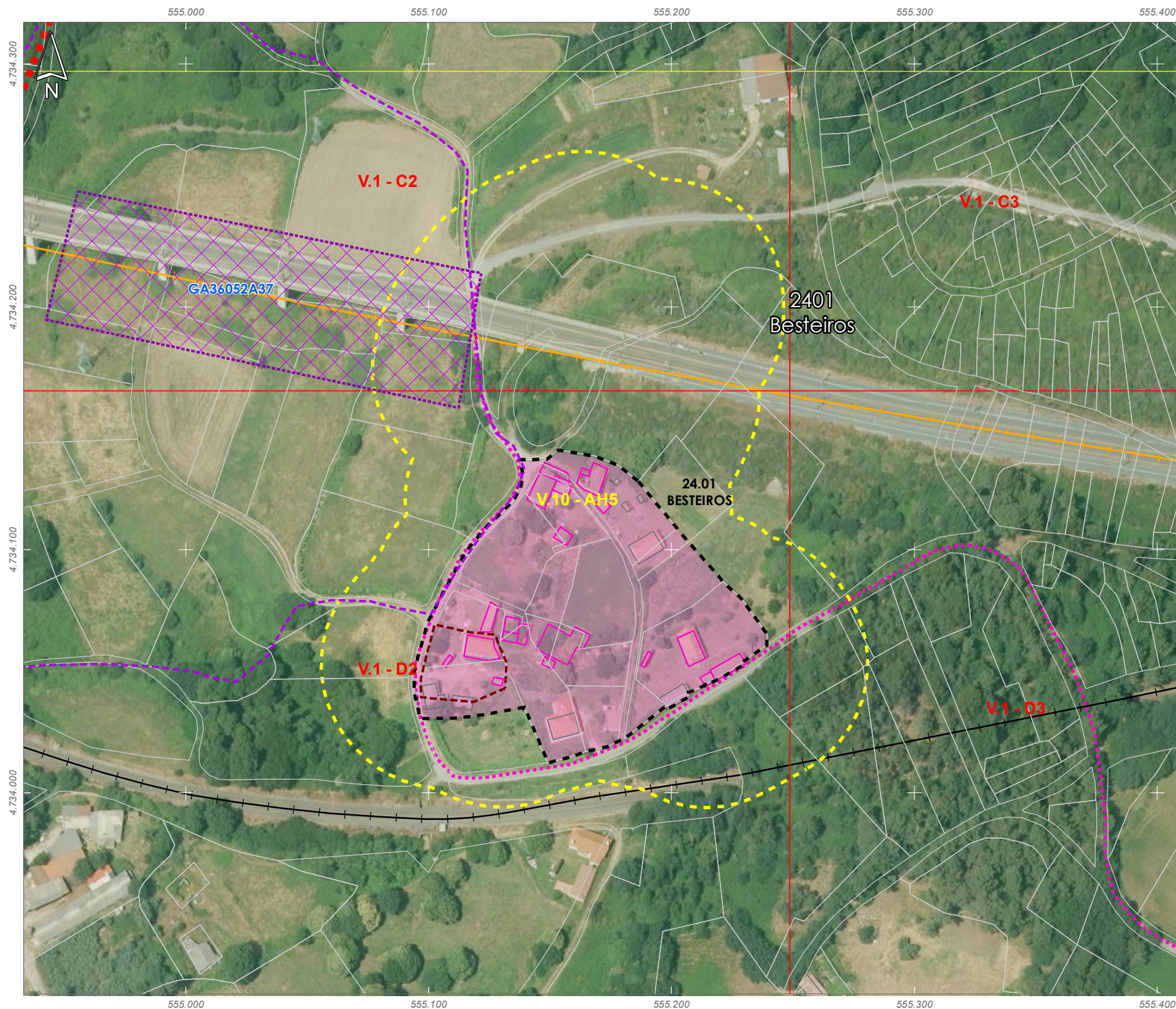
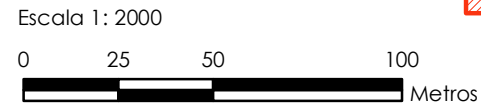

- 01: Abades (Santa María)
- 02: Ansemil (San Pedro)
- 03: Breixa (Santiago)
- 04: Carboeiro (Santa María)
- 05: O Castro (San Mamede)
- 06: Cervaña (San Salvador)
- 07: Chapa (San Cibrao)
- 08: Cira (Santa Baia)
- 09: Carlegada (Santa María)
- 10: Domelas (San Martiño)
- 11: Escuadro (San Salvador)
- 12: Fiestras (San Martiño)
- 13: Graba (San Miguel)
- 14: Lamela (San Miguel)
- 15: Laro (San Salvador)
- 16: Manduas (San Tirso)
- 17: Margaride (San Fiz)
- 18: Martixe (San Cristovo)
- 19: Moalde (San Mamede)
- 20: Negreiros (San Martiño)
- 21: Oleiros (San Miguel)
- 22: Parada (Santo Tomé)
- 23: Pazos (San Martiño)
- 24: Piñeiro (San Xiao)
- 25: Ponte (San Miguel)
- 26: Refoxos (San Paio)
- 27: Relias (San Martiño)
- 28: Saídres (San Xodán)
- 29: Siador (San Miguel)
- 30: Silleda (Santa Baia)

ETRS 1989 UTM Zona 29N
Proxección: Transversal Mercator
Latitude de orixe: 0,00
Unidade lineal: Metros



ANÁLISE DO MODELO DE ASENTAMENTO POBOACIONAL

Núcleo/Entidade de poboación:	Castramonde	Ficha:
Parroquia:	Piñeiro (San Xiao)	2402

Descrición:
Asentamento cuxa tipoloxía edificatoria é a base de construción de pedra, con volumes sinxelos, sin voos nin elementos decorativos. As cubertas tradicionais son de tella a dúas e catro augas

Poboación 2014 (Fonte INE):	19	Superficie media de parcela (catastral):	44.851,86 m ²
-----------------------------	----	--	--------------------------

EDIFICACIÓNS EXISTENTES	
Nº de vivendas (2014):	10
Residenciais recentes:	2
Residenciais tradicionais:	6

SERVIZOS EXISTENTES	
Rede de abastecemento de auga:	
Rede de saneamento:	Fosas sépticas
Rede eléctrica:	Unión Fenosa
Outros servizos:	

OBSERVACIÓNS
Atópase en ZONA DE CONCENTRACIÓN PARCELARIA e debendo cumprir os indicadores marcados no artigo 347 da normativa do PXOM para a redacción dun PEONR

- Limite T.M. de Silleda
- Fonte: Cartografía oficial do IGN 1:25.000
- Limite parroquial
- Parcelario catastral
- Mosaicos de planos de ordenación
- Escala 1:1.000 - Núcleos urbanos
- Escala 1:2.000 - Núcleos rurais
- Escala 1:5.000 - Solo rústico
- Solo urbano
- Solo de núcleo rural
- Zona común
- Zona tradicional
- Edificaci3ns
- Non tradicionais
- Tradicionais
- Zona de influencia de 50m das edif. trad.
- Dotaci3ns e servizos existentes
- Zonas verdes / Esp. libres (Listado DOC I apartado 4.1.2.2)
- Equipamentos (Listado DOC I apartado 4.1.2.3)

- Infraestruturas de comunicaci3ns**
- Estradas Autonomicas
- Estradas Deputacion
- Estradas Estatais
- Estradas Municipais
- AVE
- FF.CC.
- Sistema Ferroviario
- Patrimonio Cultural**
- Arquitect3nico-etnogr3fico
- Contorno de protecci3n
- Arqueoloxico
- CPX - Contorno protec. xacemento
- Camiño de Santiago
- ☆☆☆ Camiño Real

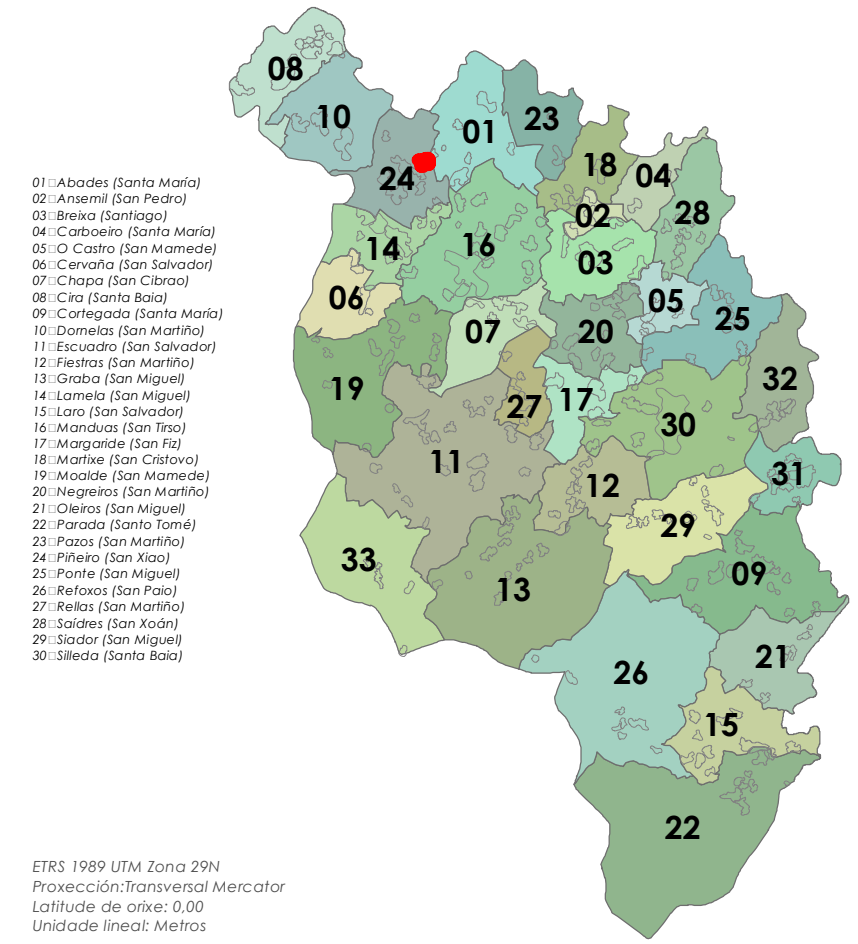
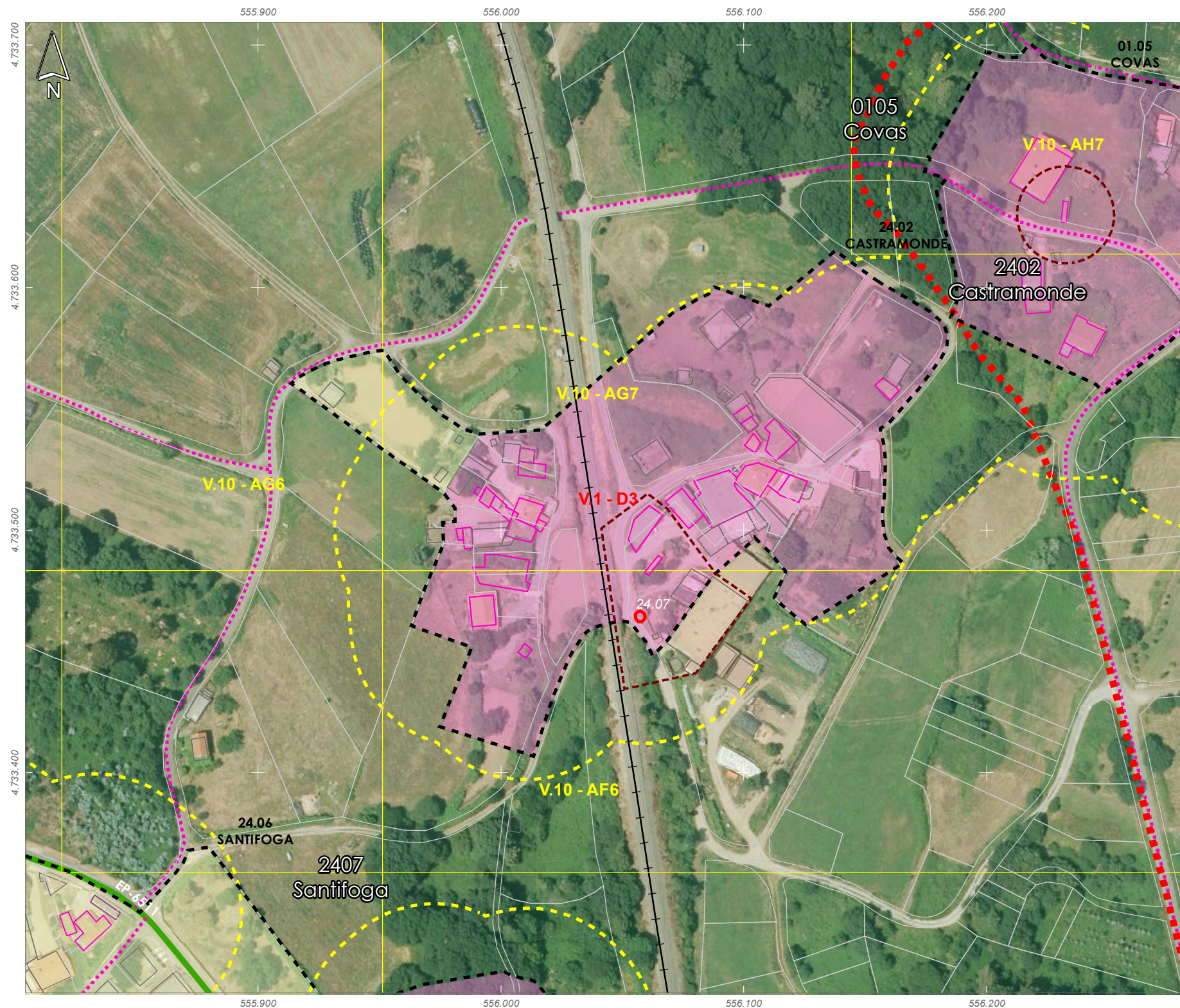
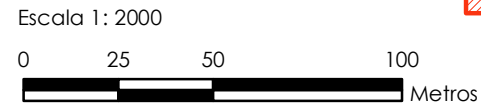

- 01: Abades (Santa María)
- 02: Ansemil (San Pedro)
- 03: Breixa (Santiago)
- 04: Carboeiro (Santa María)
- 05: O Castro (San Mamede)
- 06: Cervaña (San Salvador)
- 07: Chapa (San Cibrao)
- 08: Cira (Santa Baia)
- 09: Carlegada (Santa María)
- 10: Domelas (San Martiño)
- 11: Escuadra (San Salvador)
- 12: Fiestras (San Martiño)
- 13: Graba (San Miguel)
- 14: Lamela (San Miguel)
- 15: Laro (San Salvador)
- 16: Manduas (San Tirso)
- 17: Margaride (San Fiz)
- 18: Martixe (San Cristovo)
- 19: Moalde (San Mamede)
- 20: Negreiros (San Martiño)
- 21: Oleiros (San Miguel)
- 22: Parada (Santo Tomé)
- 23: Pazos (San Martiño)
- 24: Piñeiro (San Xiao)
- 25: Ponte (San Miguel)
- 26: Refoxos (San Paio)
- 27: Relias (San Martiño)
- 28: Saídres (San Xodán)
- 29: Siador (San Miguel)
- 30: Silleda (Santa Baia)

ETRS 1989 UTM Zona 29N
Proxección: Transversal Mercator
Latitude de orixe: 0,00
Unidade lineal: Metros



ANÁLISE DO MODELO DE ASENTAMENTO POBOACIONAL

Núcleo/Entidade de poboación:	Castro Castriño	Ficha:
Parroquia:	Piñeiro (San Xiao)	2403

Descrición:
Asentamento cuxa tipoloxía edificatoria é a base de construción de pedra, con volumes sinxelos, sin voos nin elementos decorativos. As cubertas tradicionais son de tella a dúas e catro augas

Poboación 2014 (Fonte INE):	15	Superficie media de parcela (catastral):	47.781,24 m ²
-----------------------------	----	--	--------------------------

EDIFICACIÓNS EXISTENTES	
Nº de vivendas (2014):	-16,67
Residenciais recentes:	4
Residenciais tradicionais:	6

SERVIZOS EXISTENTES	
Rede de abastecemento de auga:	
Rede de saneamento:	Fosas sépticas
Rede eléctrica:	Unión Fenosa
Outros servizos:	

OBSERVACIÓNS
Atópase en ZONA DE CONCENTRACIÓN PARCELARIA e debendo cumprir os indicadores marcados no artigo 347 da normativa do PXOM para a redacción dun PEONR

- Limite T.M. de Silleda
- Fonte: Cartografía oficial do IGN 1:25.000
- Limite parroquial
- Parcelario catastral
- Mosaicos de planos de ordenación
 - Escala 1:1.000 - Núcleos urbanos
 - Escala 1:2.000 - Núcleos rurais
 - Escala 1:5.000 - Solo rústico
- Solo urbano
- Solo de núcleo rural
- Zona común
- Zona tradicional
- Edificacións
 - Non tradicionais
 - Tradicionais
- Zona de influencia de 50m das edif. trad.
- Dotacións e servizos existentes
 - Zonas verdes / Esp. libres (Listado DOC I apartado 4.1.2.2)
 - Equipamentos (Listado DOC I apartado 4.1.2.3)

- Infraestruturas de comunicacións**
 - Estradas Autonomicas
 - Estradas Deputacion
 - Estradas Estatais
 - Estradas Municipais
 - AVE
 - FF.CC.
 - Sistema Ferroviario
- Patrimonio Cultural**
 - Arquitectónico-etnográfico
 - Contorno de protección
 - Arqueolóxico
 - CPX - Contorno protec. xacemento
 - Camiño de Santiago
 - *** Camiño Real

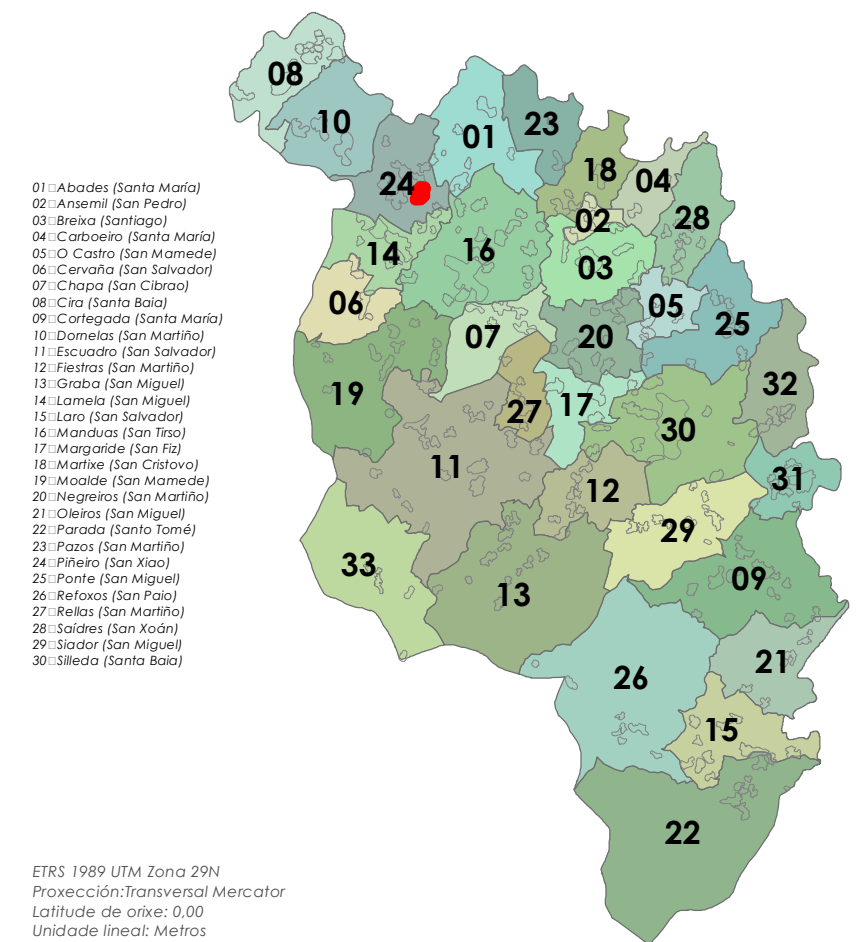
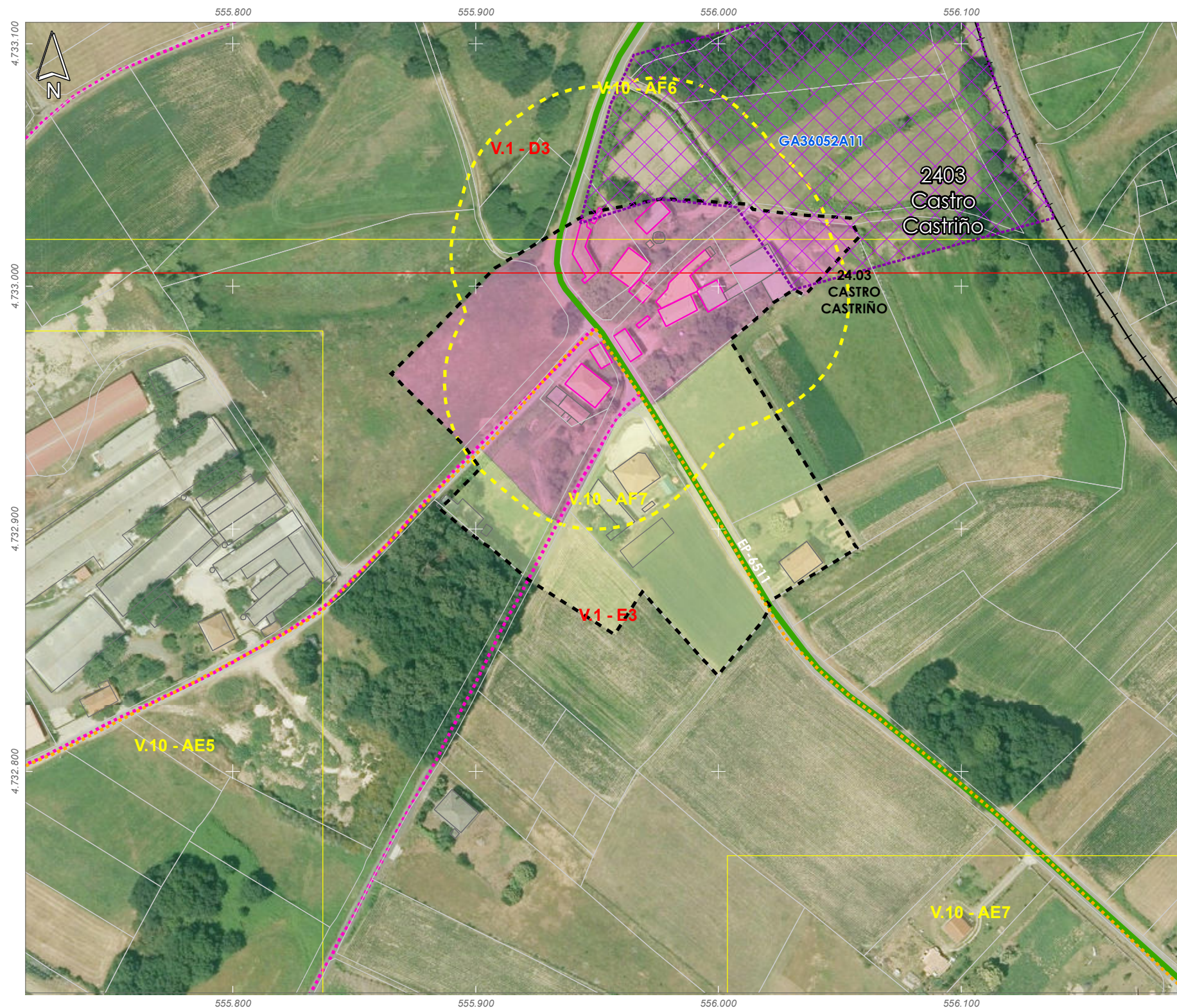
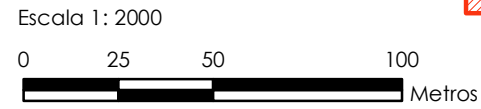

ETRS 1989 UTM Zona 29N
Proxección: Transversal Mercator
Latitude de orixe: 0,00
Unidade lineal: Metros



ANÁLISE DO MODELO DE ASENTAMENTO POBOACIONAL

Núcleo/Entidade de poboación:	Cuíña	Ficha:
Parroquia:	Piñeiro (San Xiao)	2404

Descrición:
Asentamento cuxa tipoloxía edificatoria é a base de construción de pedra, con volumes sinxelos, sin voos nin elementos decorativos. As cubertas tradicionais son de tella a dúas e catro augas

Poboación 2014 (Fonte INE):	27	Superficie media de parcela (catastral):	70.786,53 m ²
-----------------------------	----	--	--------------------------

EDIFICACIÓNS EXISTENTES	
Nº de vivendas (2014):	17,65
Residenciais recentes:	8
Residenciais tradicionais:	12

SERVIZOS EXISTENTES	
Rede de abastecemento de auga:	
Rede de saneamento:	Fosas sépticas
Rede eléctrica:	Unión Fenosa
Outros servizos:	

OBSERVACIÓNS
Atópase en ZONA DE CONCENTRACIÓN PARCELARIA e debendo cumprir os indicadores marcados no artigo 347 da normativa do PXOM para a redacción dun PEONR

- Limite T.M. de Silleda
- Fonte: Cartografía oficial do IGN 1:25.000
- Limite parroquial
- Parcelario catastral
- Mosaicos de planos de ordenación
- Escala 1:1.000 - Núcleos urbanos
- Escala 1:2.000 - Núcleos rurais
- Escala 1:5.000 - Solo rústico
- Solo urbano
- Solo de núcleo rural
- Zona común
- Zona tradicional
- Edificaciós
- Non tradicionais
- Tradicionais
- Zona de influencia de 50m das edif. trad.
- Dotacións e servizos existentes
- Zonas verdes / Esp. libres (Listado DOC I apartado 4.1.2.2)
- Equipamentos (Listado DOC I apartado 4.1.2.3)

- Infraestruturas de comunicacións**
- Estradas Autonomicas
- Estradas Deputacion
- Estradas Estatais
- Estradas Municipais
- AVE
- FF.CC.
- Sistema Ferroviario
- Patrimonio Cultural**
- Arquitectónico-etnográfico
- Contorno de protección
- Arqueolóxico
- CPX - Contorno protec. xacemento
- Camiño de Santiago
- *** Camiño Real

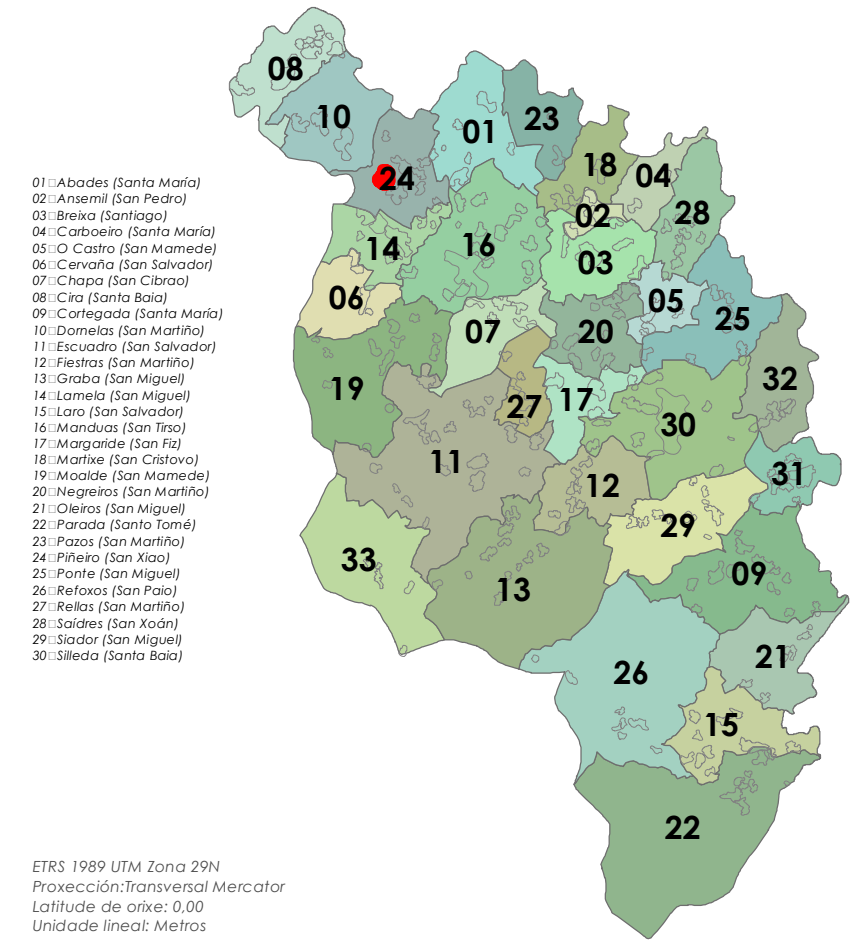
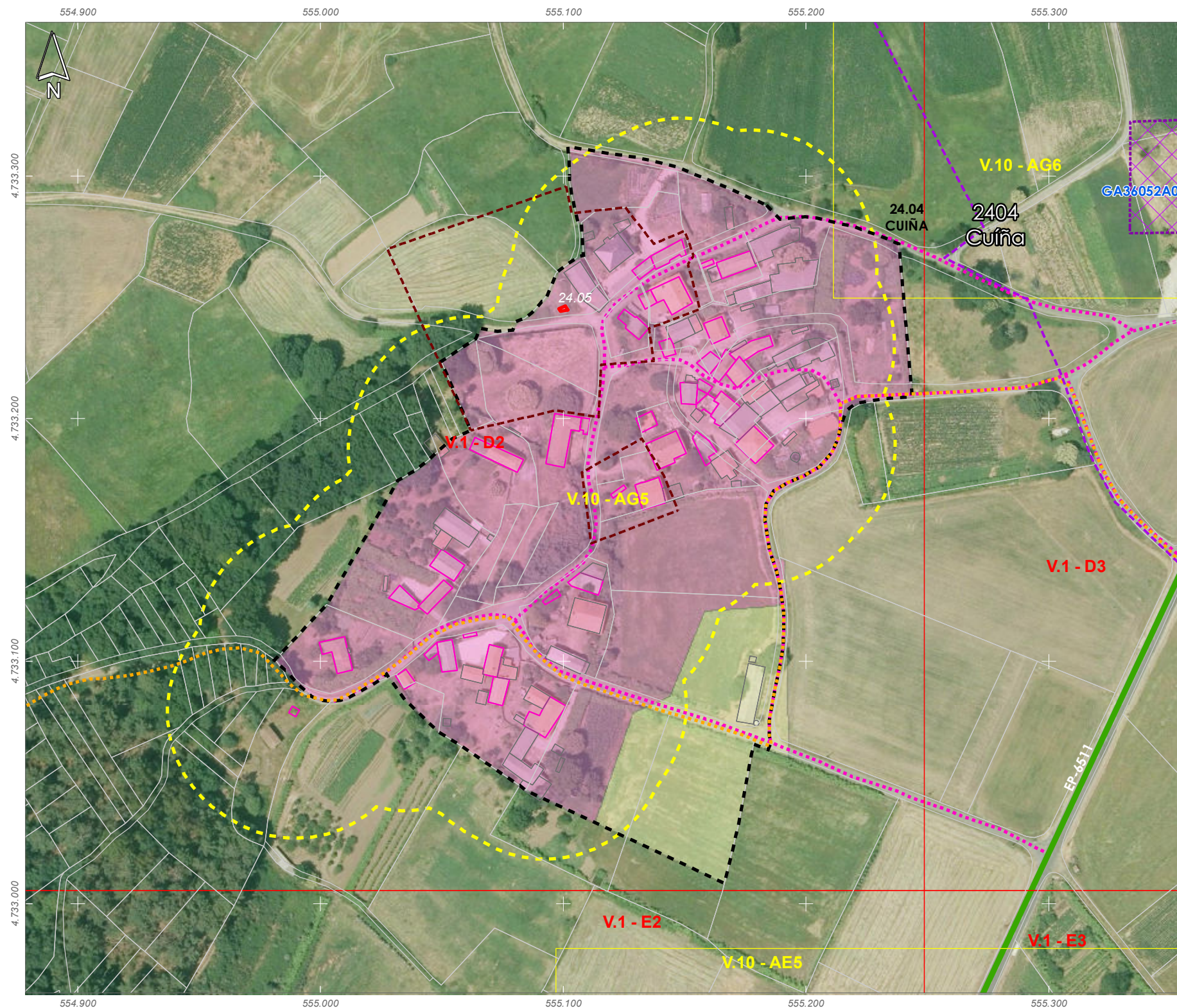
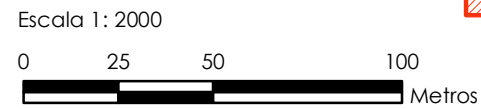

- 01: Abades (Santa María)
- 02: Ansemil (San Pedro)
- 03: Breixa (Santiago)
- 04: Carboeiro (Santa María)
- 05: O Castro (San Mamede)
- 06: Cervaña (San Salvador)
- 07: Chapa (San Cibrao)
- 08: Cira (Santa Baia)
- 09: Carlegada (Santa María)
- 10: Domelas (San Martiño)
- 11: Escuadro (San Salvador)
- 12: Fiestras (San Martiño)
- 13: Graba (San Miguel)
- 14: Lamela (San Miguel)
- 15: Laro (San Salvador)
- 16: Manduas (San Tirso)
- 17: Margaride (San Fiz)
- 18: Martixe (San Cristovo)
- 19: Moalde (San Mamede)
- 20: Negreiros (San Martiño)
- 21: Oleiros (San Miguel)
- 22: Parada (Santo Tomé)
- 23: Pazos (San Martiño)
- 24: Piñeiro (San Xiao)
- 25: Ponte (San Miguel)
- 26: Refoxos (San Paio)
- 27: Relias (San Martiño)
- 28: Saídres (San Xodán)
- 29: Siador (San Miguel)
- 30: Silleda (Santa Baia)

ETRS 1989 UTM Zona 29N
Proxección: Transversal Mercator
Latitude de orixe: 0,00
Unidade lineal: Metros



ANÁLISE DO MODELO DE ASENTAMENTO POBOACIONAL

Núcleo/Entidade de poboación:	O Campo	Ficha:
Parroquia:	Piñeiro (San Xiao)	2405

Descrición:
Asentamento cuxa tipoloxía edificatoria é a base de construción de pedra, con volumes sinxelos, sin voos nin elementos decorativos. As cubertas tradicionais son de tella a dúas e catro augas

Poboación 2014 (Fonte INE):	25	Superficie media de parcela (catastral):	93.302,30 m ²
-----------------------------	----	--	--------------------------

EDIFICACIÓNS EXISTENTES	
Nº de vivendas (2014):	13,33
Residenciais recentes:	7
Residenciais tradicionais:	5

SERVIZOS EXISTENTES	
Rede de abastecemento de auga:	
Rede de saneamento:	Fosas sépticas
Rede eléctrica:	Unión Fenosa
Outros servizos:	

OBSERVACIÓNS
Atópase en ZONA DE CONCENTRACIÓN PARCELARIA e debendo cumprir os indicadores marcados no artigo 347 da normativa do PXOM para a redacción dun PEONR

- Limite T.M. de Silleda
- Fonte: Cartografía oficial do IGN 1:25.000
- Limite parroquial
- Parcelario catastral
- Mosaicos de planos de ordenación
- Escala 1:1.000 - Núcleos urbanos
- Escala 1:2.000 - Núcleos rurais
- Escala 1:5.000 - Solo rústico
- Solo urbano
- Solo de núcleo rural
- Zona común
- Zona tradicional
- Edificaci3ns
- Non tradicionais
- Tradicionais
- Zona de influencia de 50m das edif. trad.
- Dotaci3ns e servizos existentes
- Zonas verdes / Esp. libres (Listado DOC I apartado 4.1.2.2)
- Equipamentos (Listado DOC I apartado 4.1.2.3)

- Infraestruturas de comunicaci3ns**
- Estradas Autonomicas
- Estradas Deputacion
- Estradas Estatais
- Estradas Municipais
- AVE
- FF.CC.
- Sistema Ferroviario
- Patrimonio Cultural**
- Arquitect3nico-etnogr3fico
- Contorno de protecci3n
- Arqueoloxico
- CPX - Contorno protec. xacemento
- Camiño de Santiago
- Camiño Real

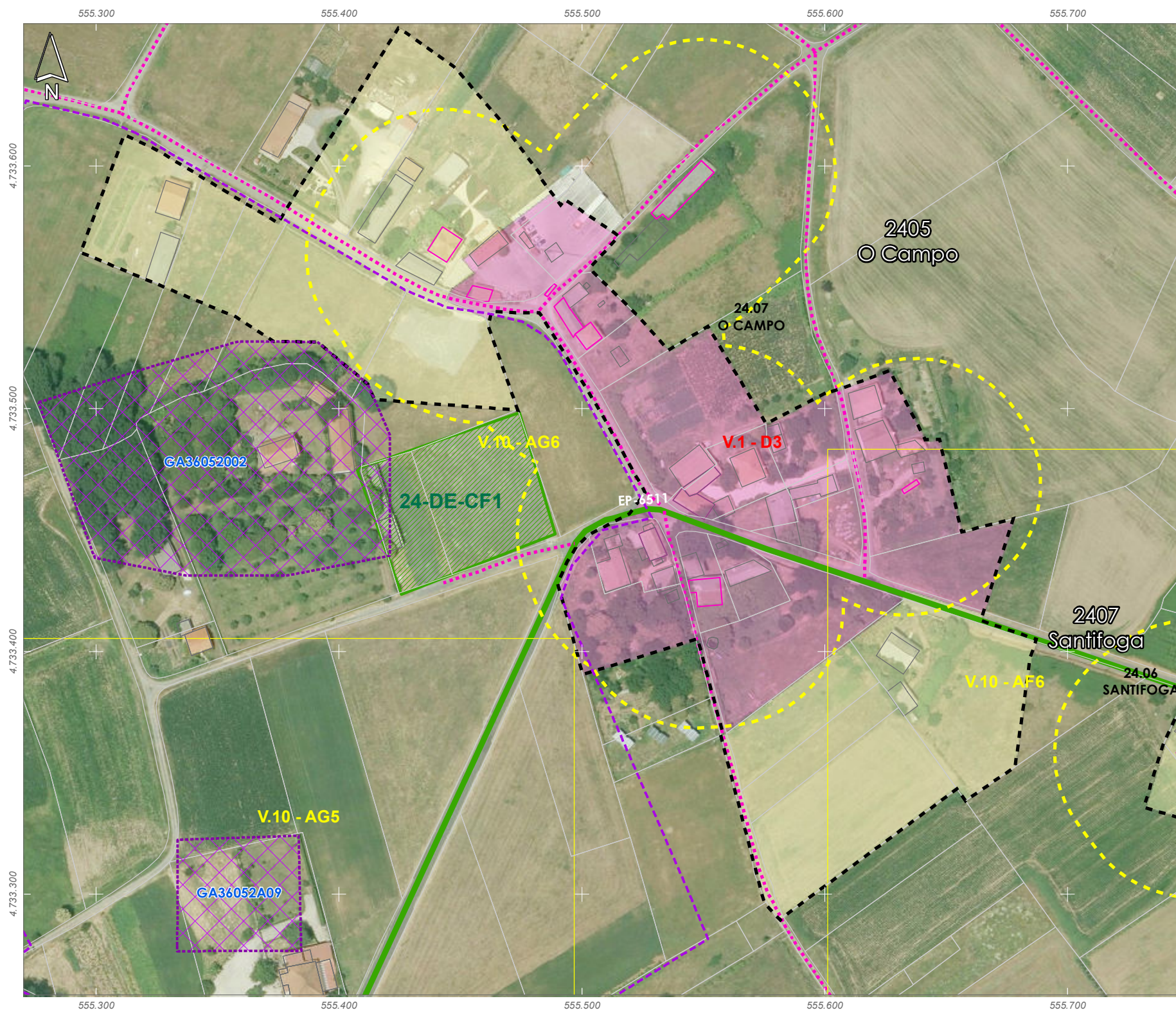
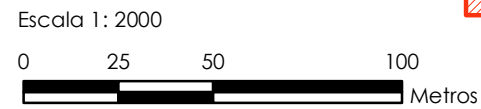

- 01: Abades (Santa María)
- 02: Ansemil (San Pedro)
- 03: Breixa (Santiago)
- 04: Carboeiro (Santa María)
- 05: O Castro (San Mamede)
- 06: Cervaña (San Salvador)
- 07: Chapa (San Cibrao)
- 08: Cira (Santa Baia)
- 09: Carlegada (Santa María)
- 10: Domelas (San Martiño)
- 11: Escudado (San Salvador)
- 12: Fiestras (San Martiño)
- 13: Graba (San Miguel)
- 14: Lamela (San Miguel)
- 15: Laro (San Salvador)
- 16: Manduas (San Tirso)
- 17: Margaride (San Fiz)
- 18: Martixe (San Cristovo)
- 19: Moalde (San Mamede)
- 20: Negreiros (San Martiño)
- 21: Oleiros (San Miguel)
- 22: Parada (Santo Tomé)
- 23: Pazos (San Martiño)
- 24: Piñeiro (San Xiao)
- 25: Ponte (San Miguel)
- 26: Refoxos (San Paio)
- 27: Relias (San Martiño)
- 28: Saídres (San Xodán)
- 29: Siador (San Miguel)
- 30: Silleda (Santa Baia)

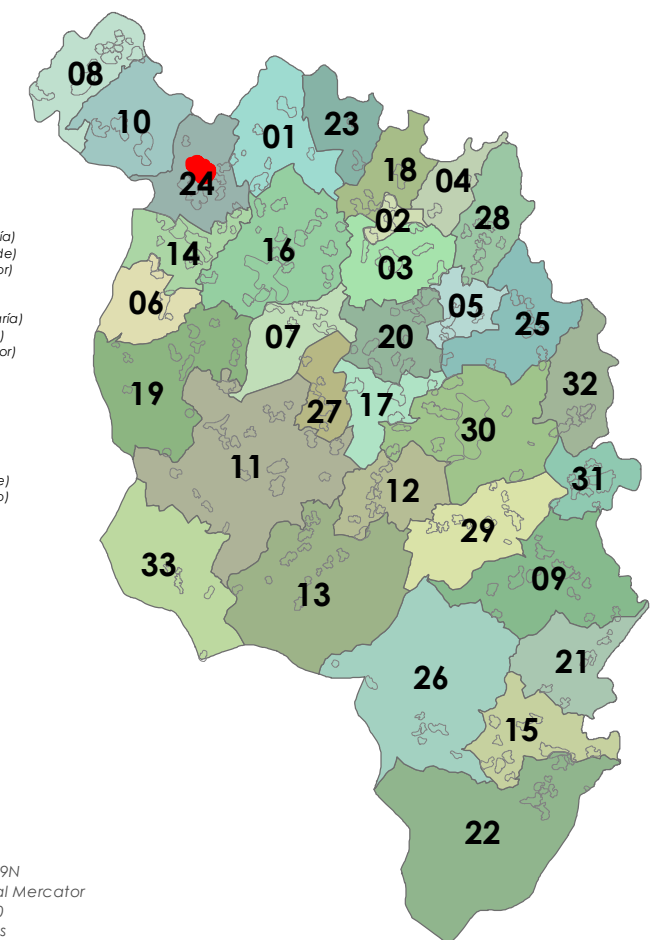

ETRS 1989 UTM Zona 29N
Proxección: Transversal Mercator
Latitude de orixe: 0,00
Unidade lineal: Metros



ANÁLISE DO MODELO DE ASENTAMENTO POBOACIONAL

Núcleo/Entidade de poboación:	Portapiñeiro	Ficha:
Parroquia:	Piñeiro (San Xiao)	2406

Descrición:
Asentamento cuxa tipoloxía edificatoria é a base de construción de pedra, con volumes sinxelos, sin voos nin elementos decorativos. As cubertas tradicionais son de tella a dúas e catro augas

Poboación 2014 (Fonte INE):	30	Superficie media de parcela (catastral):	128.900,88 m ²
-----------------------------	----	--	---------------------------

EDIFICACIÓNS EXISTENTES	
Nº de vivendas (2014):	-9,09
Residenciais recentes:	6
Residenciais tradicionais:	6

SERVIZOS EXISTENTES	
Rede de abastecemento de auga:	
Rede de saneamento:	Fosas sépticas
Rede eléctrica:	Unión Fenosa
Outros servizos:	

OBSERVACIÓNS
Atópase en ZONA DE CONCENTRACIÓN PARCELARIA e debendo cumprir os indicadores marcados no artigo 347 da normativa do PXOM para a redacción dun PEONR

- Limite T.M. de Silleda
- Fonte: Cartografía oficial do IGN 1:25.000
- Limite parroquial
- Parcelario catastral
- Mosaicos de planos de ordenación
- Escala 1:1.000 - Núcleos urbanos
- Escala 1:2.000 - Núcleos rurais
- Escala 1:5.000 - Solo rústico
- Solo urbano
- Solo de núcleo rural
- Zona común
- Zona tradicional
- Edificaci3ns
- Non tradicionais
- Tradicionais
- Zona de influencia de 50m das edif. trad.
- Dotaci3ns e servizos existentes
- Zonas verdes / Esp. libres (Listado DOC I apartado 4.1.2.2)
- Equipamentos (Listado DOC I apartado 4.1.2.3)

- Infraestruturas de comunicaci3ns**
- Estradas Autonomicas
- Estradas Deputacion
- Estradas Estatais
- Estradas Municipais
- AVE
- FF.CC.
- Sistema Ferroviario
- Patrimonio Cultural**
- Arquitect3nico-etnogr3fico
- Contorno de protecci3n
- Arqueoloxico
- CPX - Contorno protec. xacemento
- Camiño de Santiago
- Camiño Real

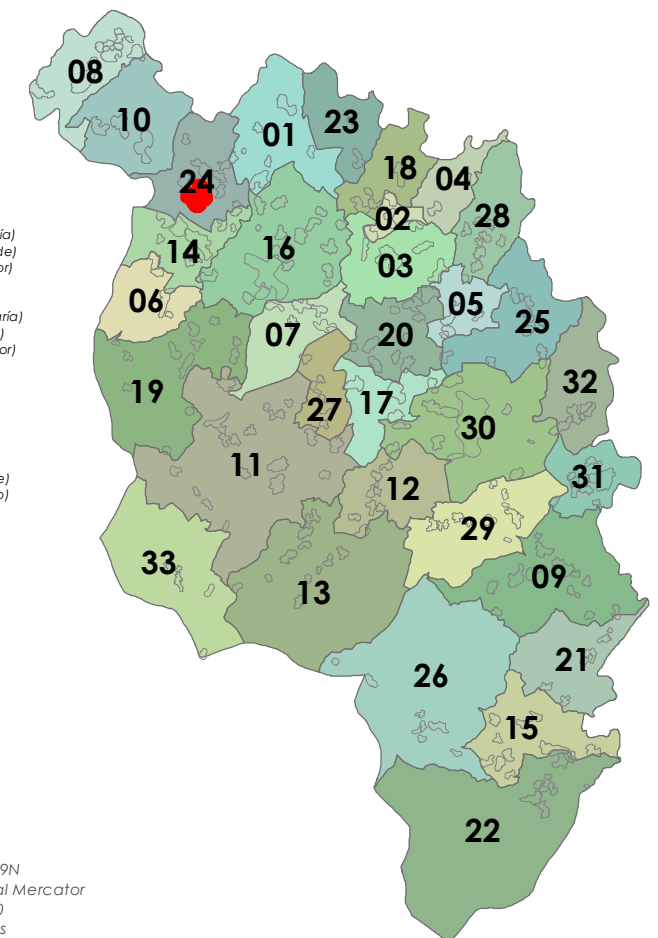
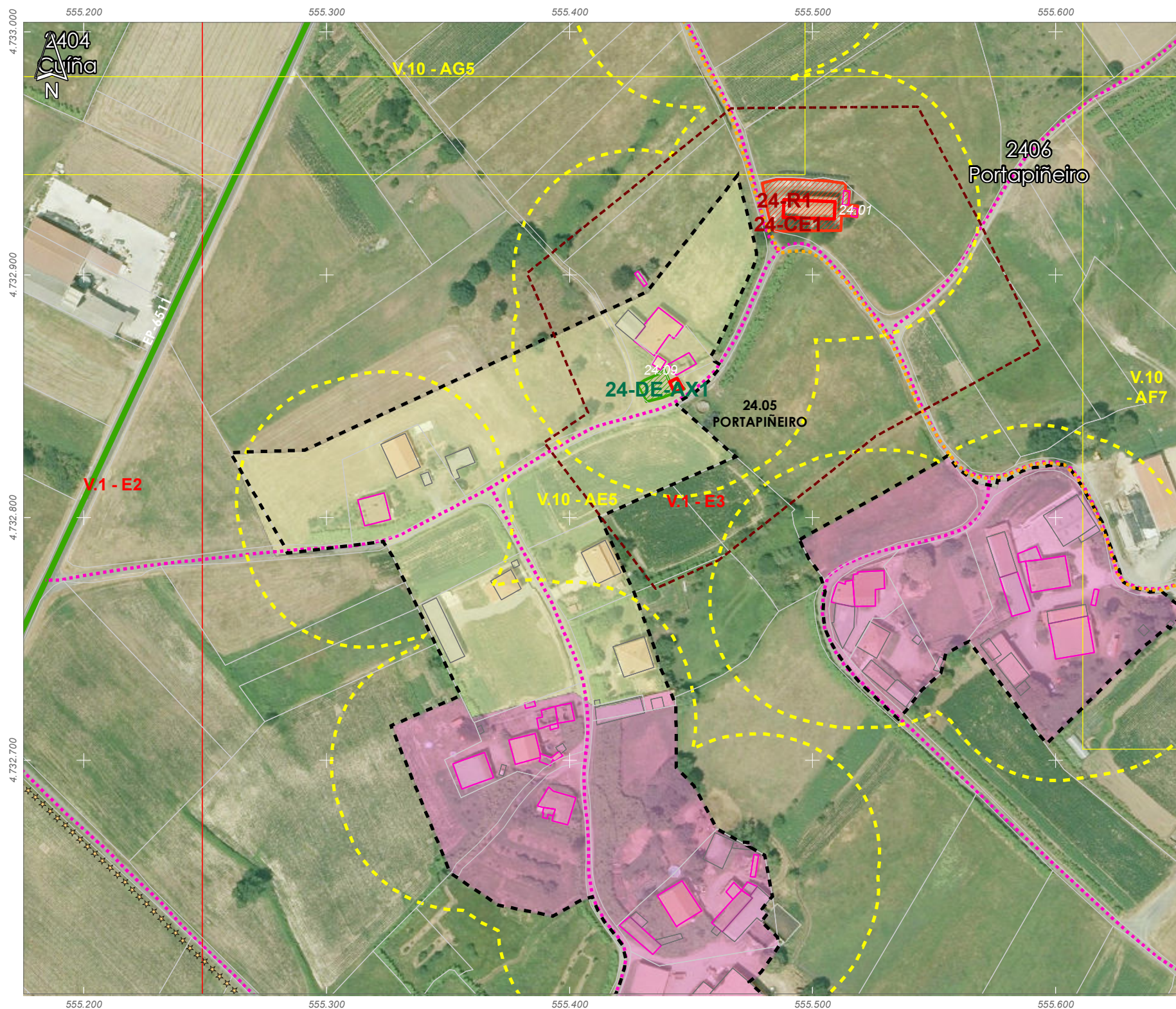
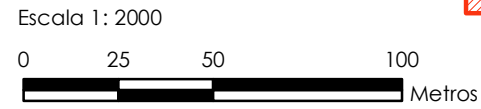

ETRS 1989 UTM Zona 29N
Proxecci3n: Transversal Mercator
Latitude de orixe: 0,00
Unidade lineal: Metros



ANÁLISE DO MODELO DE ASENTAMENTO POBOACIONAL

Núcleo/Entidade de poboación:	Santifoga	Ficha:
Parroquia:	Piñeiro (San Xiao)	2407

Descrición:
Asentamento cuxa tipoloxía edificatoria é a base de construción de pedra, con volumes sinxelos, sin voos nin elementos decorativos. As cubertas tradicionais son de tella a dúas e catro augas

Poboación 2014 (Fonte INE):	Superficie media de parcela (catastral):
15	52.374,03 m ²

EDIFICACIÓNS EXISTENTES	
Nº de vivendas (2014):	-14,29
Residenciais recentes:	4
Residenciais tradicionais:	8

SERVIZOS EXISTENTES	
Rede de abastecemento de auga:	
Rede de saneamento:	Fosas sépticas
Rede eléctrica:	Unión Fenosa
Outros servizos:	

OBSERVACIÓNS
Atópase en ZONA DE CONCENTRACIÓN PARCELARIA e debendo cumprir os indicadores marcados no artigo 347 da normativa do PXOM para a redacción dun PEONR

- Limite T.M. de Silleda
- Fonte: Cartografía oficial do IGN 1:25.000
- Limite parroquial
- Parcelario catastral
- Mosaicos de planos de ordenación
- Escala 1:1.000 - Núcleos urbanos
- Escala 1:2.000 - Núcleos rurais
- Escala 1:5.000 - Solo rústico
- Solo urbano
- Solo de núcleo rural
- Zona común
- Zona tradicional
- Edificacións
- Non tradicionais
- Tradicionais
- Zona de influencia de 50m das edif. trad.
- Dotacións e servizos existentes
- Zonas verdes / Esp. libres (Listado DOC I apartado 4.1.2.2)
- Equipamentos (Listado DOC I apartado 4.1.2.3)

- Infraestruturas de comunicacións**
- Estradas Autonomicas
- Estradas Deputacion
- Estradas Estatais
- Estradas Municipais
- AVE
- FF.CC.
- Sistema Ferroviario
- Patrimonio Cultural**
- Arquitectónico-etnográfico
- Contorno de protección
- Arqueolóxico
- CPX - Contorno protec. xacemento
- Camiño de Santiago
- Camiño Real

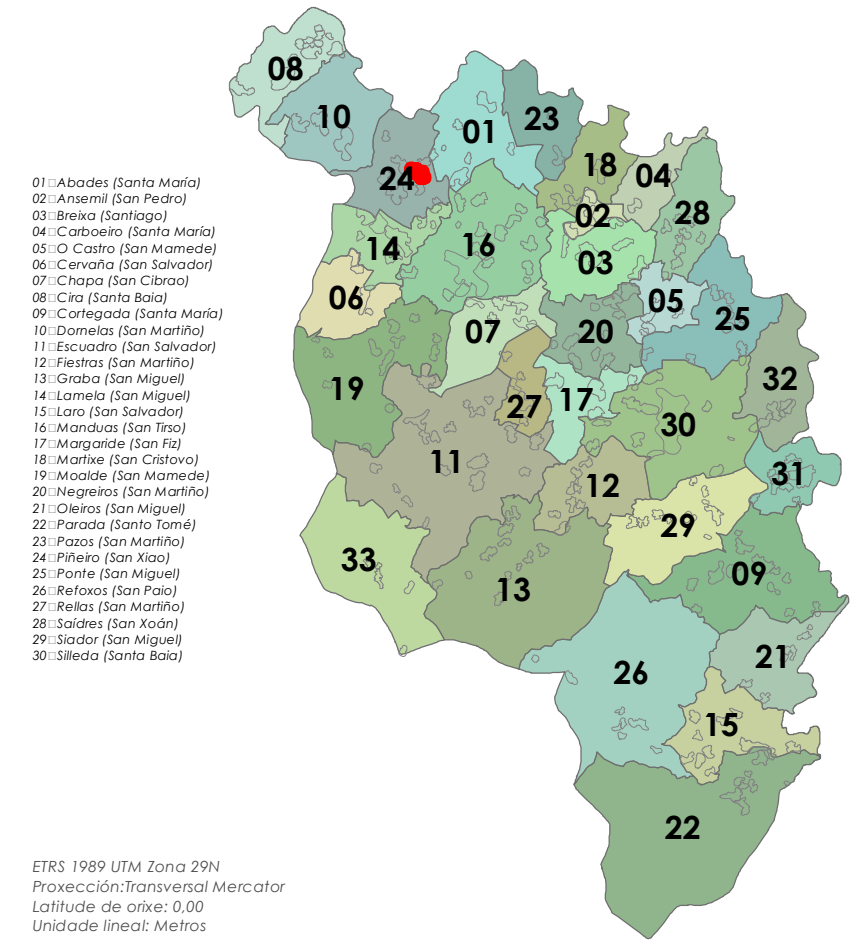
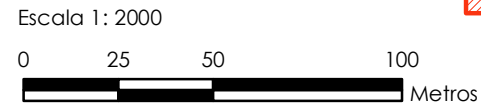

ETRS 1989 UTM Zona 29N
Proxección: Transversal Mercator
Latitude de orixe: 0,00
Unidade lineal: Metros

25. Ponte (San Miguel)



ANÁLISE DO MODELO DE ASENTAMENTO POBOACIONAL

Núcleo/Entidade de poboación:	Aldea de Abaixo	Ficha:
Parroquia:	Ponte (San Miguel)	2501

Descrición:
Asentamento cuxa tipoloxía edificatoria é a base de construción de pedra, con volumes sinxelos, sin voos nin elementos decorativos. As cubertas tradicionais son de tella a dúas e catro augas

Poboación 2014 (Fonte INE):	8	Superficie media de parcela (catastral):	56.478,65 m ²
-----------------------------	---	--	--------------------------

EDIFICACIÓNS EXISTENTES	
Nº de vivendas (2014):	0
Residenciais recentes:	8
Residenciais tradicionais:	12

SERVIZOS EXISTENTES	
Rede de abastecemento de auga:	
Rede de saneamento:	Fosas sépticas
Rede eléctrica:	Unión Fenosa
Outros servizos:	

OBSERVACIÓNS
Atópase en ZONA DE CONCENTRACIÓN PARCELARIA e debendo cumprir os indicadores marcados no artigo 347 da normativa do PXOM para a redacción dun PEONR

- Limite T.M. de Silleda
- Fonte: Cartografía oficial do IGN 1:25.000
- Limite parroquial
- Parcelario catastral
- Mosaicos de planos de ordenación
- Escala 1:1.000 - Núcleos urbanos
- Escala 1:2.000 - Núcleos rurais
- Escala 1:5.000 - Solo rústico
- Solo urbano
- Solo de núcleo rural
- Zona común
- Zona tradicional
- Edificacións
- Non tradicionais
- Tradicionais
- Zona de influencia de 50m das edif. trad.
- Dotacións e servizos existentes
- Zonas verdes / Esp. libres (Listado DOC I apartado 4.1.2.2)
- Equipamentos (Listado DOC I apartado 4.1.2.3)

- Infraestruturas de comunicacións**
- Estradas Autonomicas
- Estradas Deputacion
- Estradas Estatais
- Estradas Municipais
- AVE
- FF.CC.
- Sistema Ferroviario
- Patrimonio Cultural**
- Arquitectónico-etnográfico
- Contorno de protección
- Arqueolóxico
- CPX - Contorno protec. xacemento
- Camiño de Santiago
- *** Camiño Real

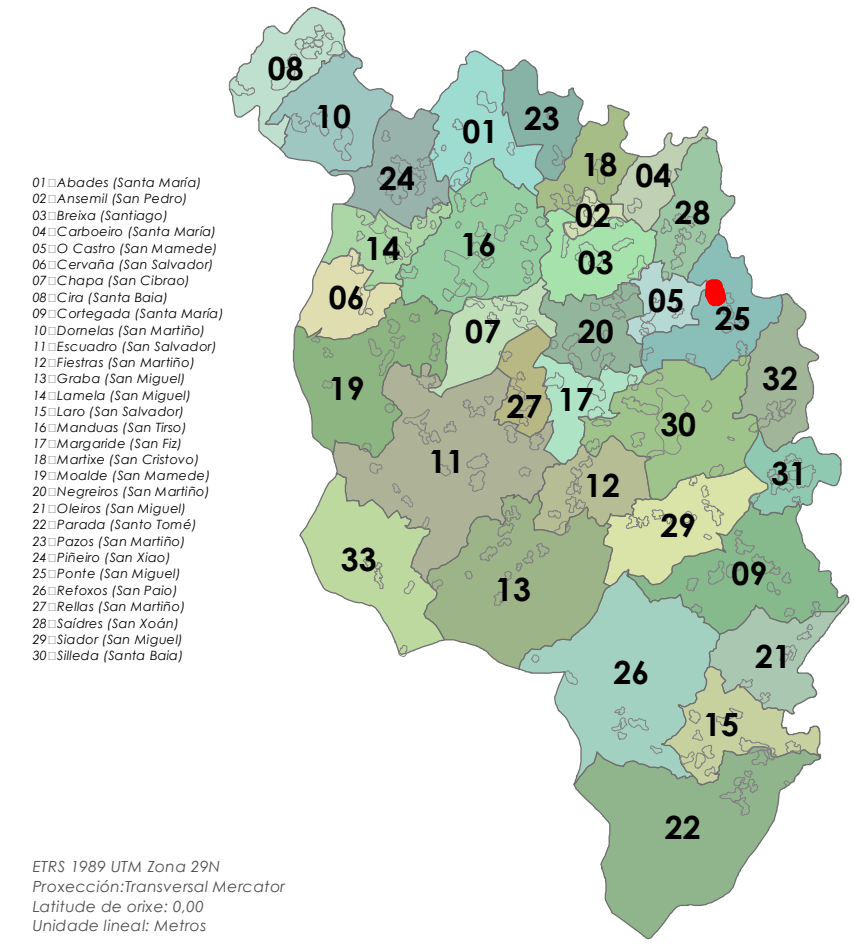
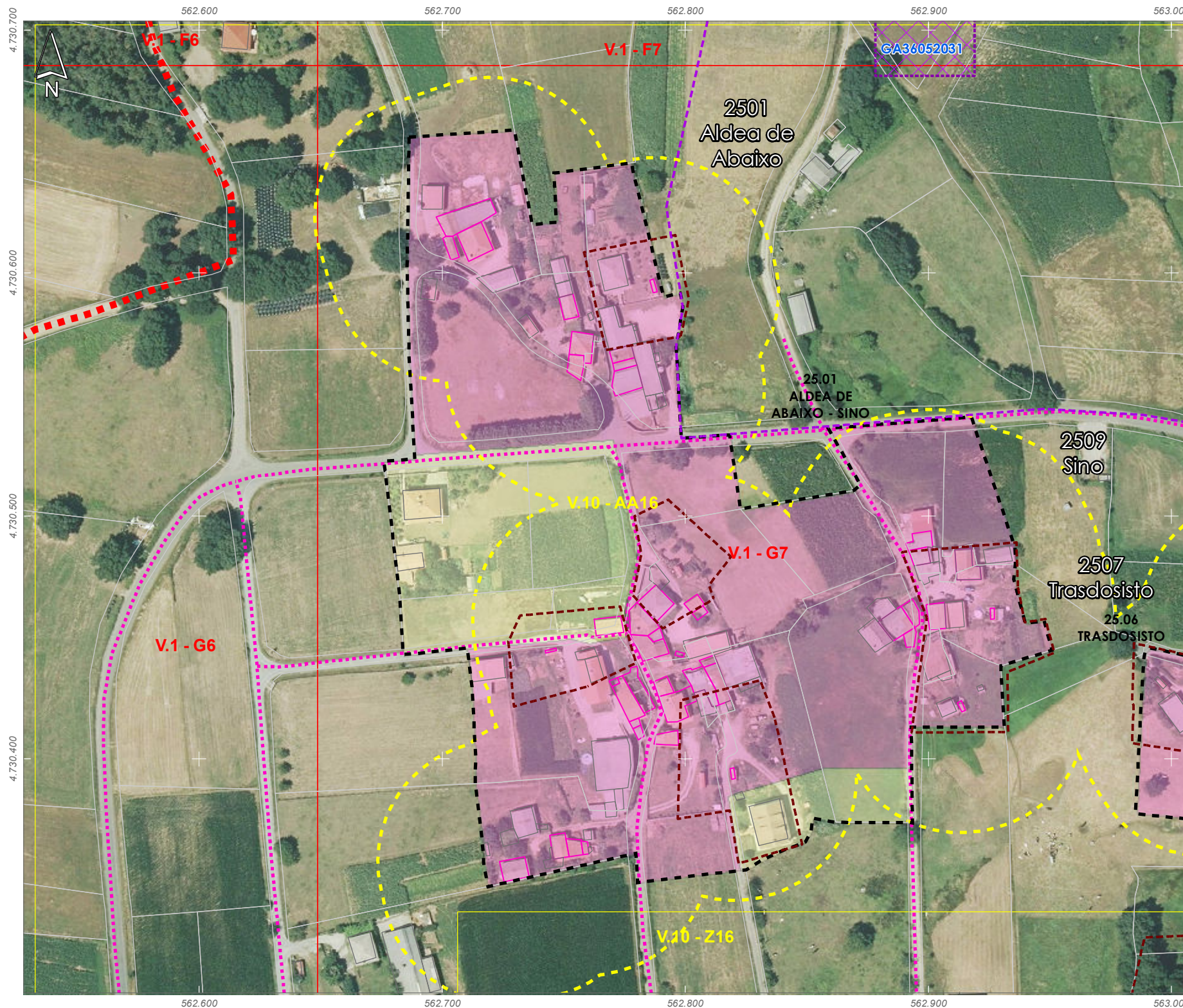
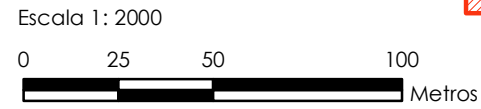

- 01: Abades (Santa María)
- 02: Ansemil (San Pedro)
- 03: Breixa (Santiago)
- 04: Carboeiro (Santa María)
- 05: O Castro (San Mamede)
- 06: Cervaña (San Salvador)
- 07: Chapa (San Cibrao)
- 08: Cira (Santa Baia)
- 09: Carlegada (Santa María)
- 10: Domelas (San Martiño)
- 11: Escuadro (San Salvador)
- 12: Fiestras (San Martiño)
- 13: Graba (San Miguel)
- 14: Lamela (San Miguel)
- 15: Laro (San Salvador)
- 16: Manduas (San Tirso)
- 17: Margaride (San Fiz)
- 18: Martixe (San Cristovo)
- 19: Moalide (San Mamede)
- 20: Negreiros (San Martiño)
- 21: Oleiros (San Miguel)
- 22: Parada (Santo Tomé)
- 23: Pazos (San Martiño)
- 24: Piñeiro (San Xico)
- 25: Ponte (San Miguel)
- 26: Refoxos (San Paio)
- 27: Relias (San Martiño)
- 28: Saídres (San Xoán)
- 29: Siador (San Miguel)
- 30: Silleda (Santa Baia)

ETRS 1989 UTM Zona 29N
Proxección: Transversal Mercator
Latitude de orixe: 0,00
Unidade lineal: Metros



ANÁLISE DO MODELO DE ASENTAMENTO POBOACIONAL

Núcleo/Entidade de poboación:	Carderrei	Ficha:
Parroquia:	Ponte (San Miguel)	2502

Descrición:
Asentamento cuxa tipoloxía edificatoria é a base de construción de pedra, con volumes sinxelos, sin voos nin elementos decorativos. As cubertas tradicionais son de tella a dúas e catro augas

Poboación 2014 (Fonte INE):	42	Superficie media de parcela (catastral):	46.500,03 m ²
-----------------------------	----	--	--------------------------

EDIFICACIÓNS EXISTENTES	
Nº de vivendas (2014):	23,53
Residenciais recentes:	0
Residenciais tradicionais:	6

SERVIZOS EXISTENTES	
Rede de abastecemento de auga:	
Rede de saneamento:	Fosas sépticas
Rede eléctrica:	Unión Fenosa
Outros servizos:	

OBSERVACIÓNS
Atópase en ZONA DE CONCENTRACIÓN PARCELARIA e debendo cumprir os indicadores marcados no artigo 347 da normativa do PXOM para a redacción dun PEONR

- Limite T.M. de Silleda
- Fonte: Cartografía oficial do IGN 1:25.000
- Limite parroquial
- Parcelario catastral
- Mosaicos de planos de ordenación
- Escala 1:1.000 - Núcleos urbanos
- Escala 1:2.000 - Núcleos rurais
- Escala 1:5.000 - Solo rústico
- Solo urbano
- Solo de núcleo rural
- Zona común
- Zona tradicional
- Edificaciós
- Non tradicionais
- Tradicionais
- Zona de influencia de 50m das edif. trad.
- Dotacións e servizos existentes
- Zonas verdes / Esp. libres (Listado DOC I apartado 4.1.2.2)
- Equipamentos (Listado DOC I apartado 4.1.2.3)

- Infraestruturas de comunicacións**
- Estradas Autonomicas
- Estradas Deputacion
- Estradas Estatais
- Estradas Municipais
- AVE
- FF.CC.
- Sistema Ferroviario
- Patrimonio Cultural**
- Arquitectónico-etnográfico
- Contorno de protección
- Arqueolóxico
- CPX - Contorno protec. xacemento
- Camiño de Santiago
- Camiño Real

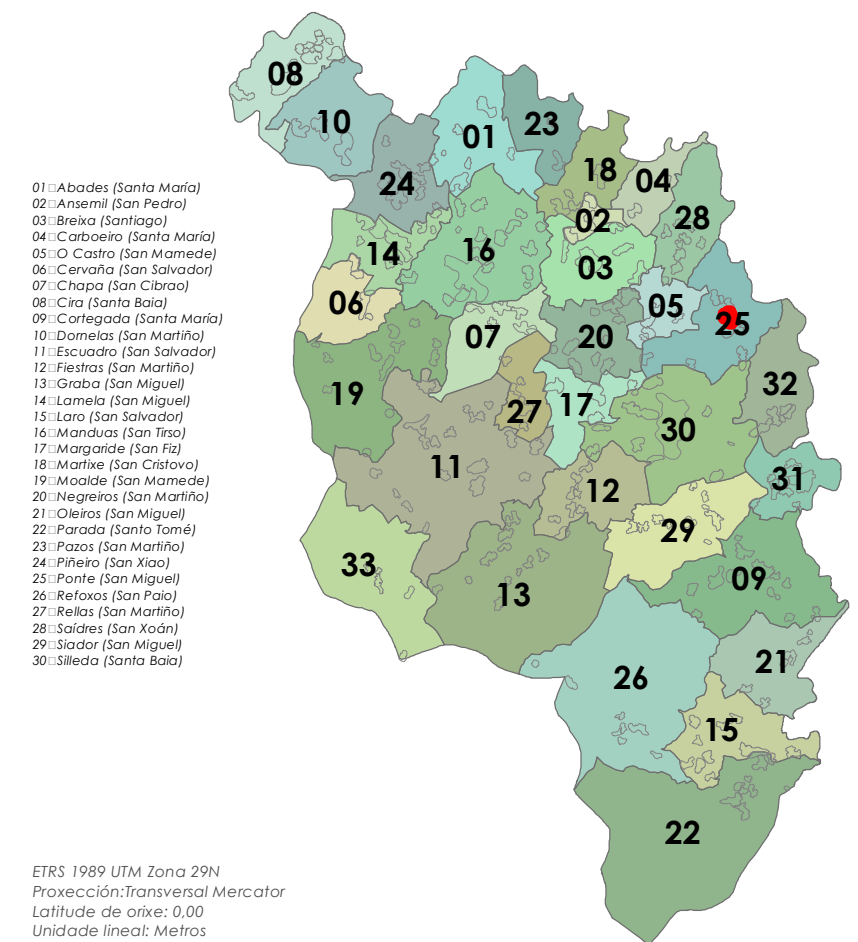
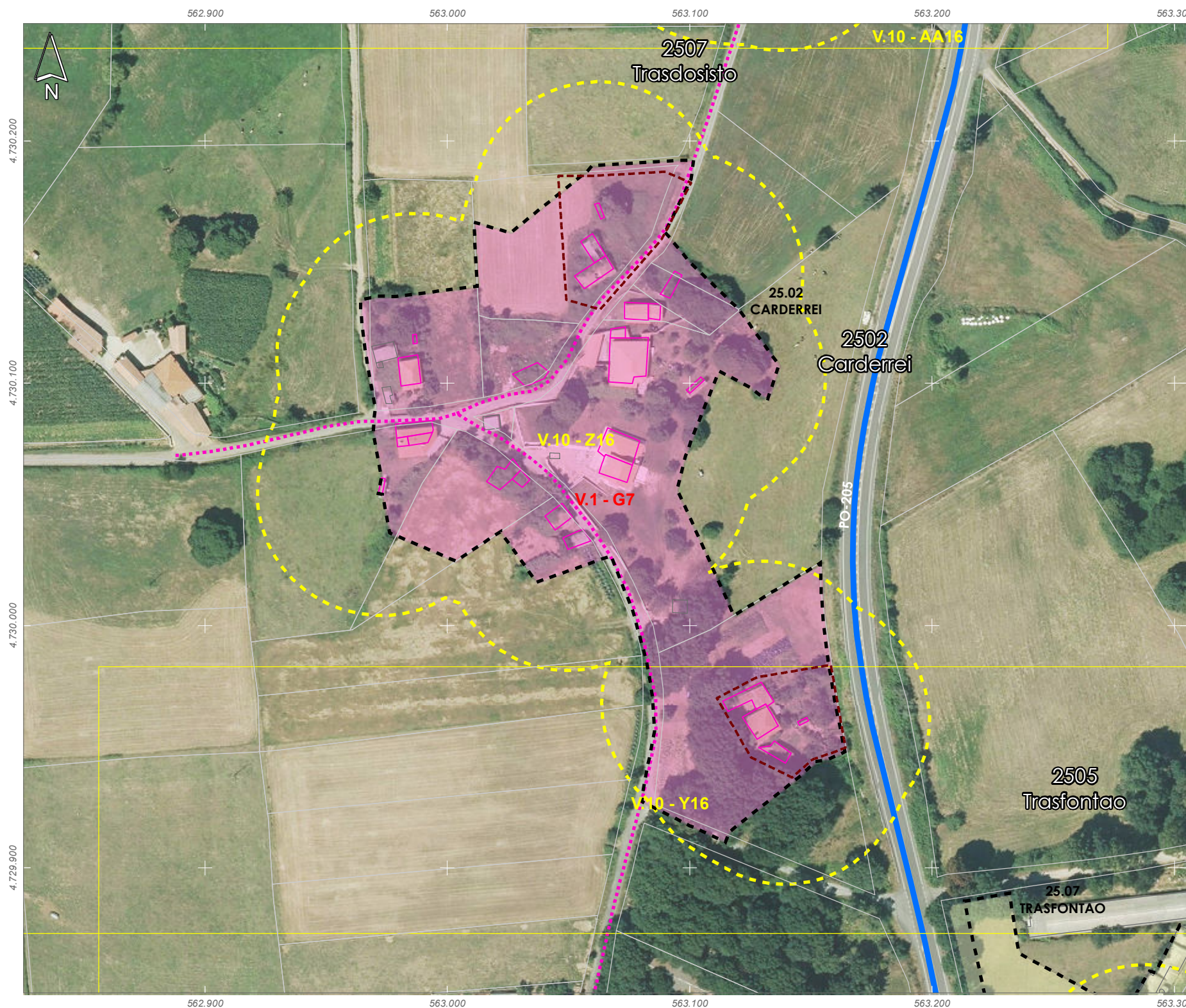
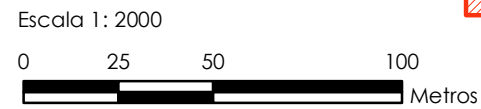



ANÁLISE DO MODELO DE ASENTAMENTO POBOACIONAL

Núcleo/Entidade de poboación:	Meixomence	Ficha:
Parroquia:	Ponte (San Miguel)	2503

Descrición:
Asentamento cuxa tipoloxía edificatoria é a base de construción de pedra, con volumes sinxelos, sin voos nin elementos decorativos. As cubertas tradicionais son de tella a dúas e catro augas

Poboación 2014 (Fonte INE):	19	Superficie media de parcela (catastral):	38.955,35 m ²
-----------------------------	----	--	--------------------------

EDIFICACIÓNS EXISTENTES	
Nº de vivendas (2014):	0
Residenciais recentes:	1
Residenciais tradicionais:	6

SERVIZOS EXISTENTES	
Rede de abastecemento de auga:	
Rede de saneamento:	Rede municipal
Rede eléctrica:	Unión Fenosa
Outros servizos:	

OBSERVACIÓNS
Atópase en ZONA DE CONCENTRACIÓN PARCELARIA e debendo cumprir os indicadores marcados no artigo 347 da normativa do PXOM para a redacción dun PEONR

- Limite T.M. de Silleda
- Fonte: Cartografía oficial do IGN 1:25.000
- Limite parroquial
- Parcelario catastral
- Mosaicos de planos de ordenación
- Escala 1:1.000 - Núcleos urbanos
- Escala 1:2.000 - Núcleos rurais
- Escala 1:5.000 - Solo rústico
- Solo urbano
- Solo de núcleo rural
- Zona común
- Zona tradicional
- Edificacóns
- Non tradicionais
- Tradicionais
- Zona de influencia de 50m das edif. trad.
- Dotacións e servizos existentes
- Zonas verdes / Esp. libres (Listado DOC I apartado 4.1.2.2)
- Equipamentos (Listado DOC I apartado 4.1.2.3)

- Infraestruturas de comunicacións**
- Estradas Autonomicas
- Estradas Deputacion
- Estradas Estatais
- Estradas Municipais
- AVE
- FF.CC.
- Sistema Ferroviario
- Patrimonio Cultural**
- Arquitectónico-etnográfico
- Contorno de protección
- Arqueolóxico
- CPX - Contorno protec. xacemento
- Camiño de Santiago
- Camiño Real

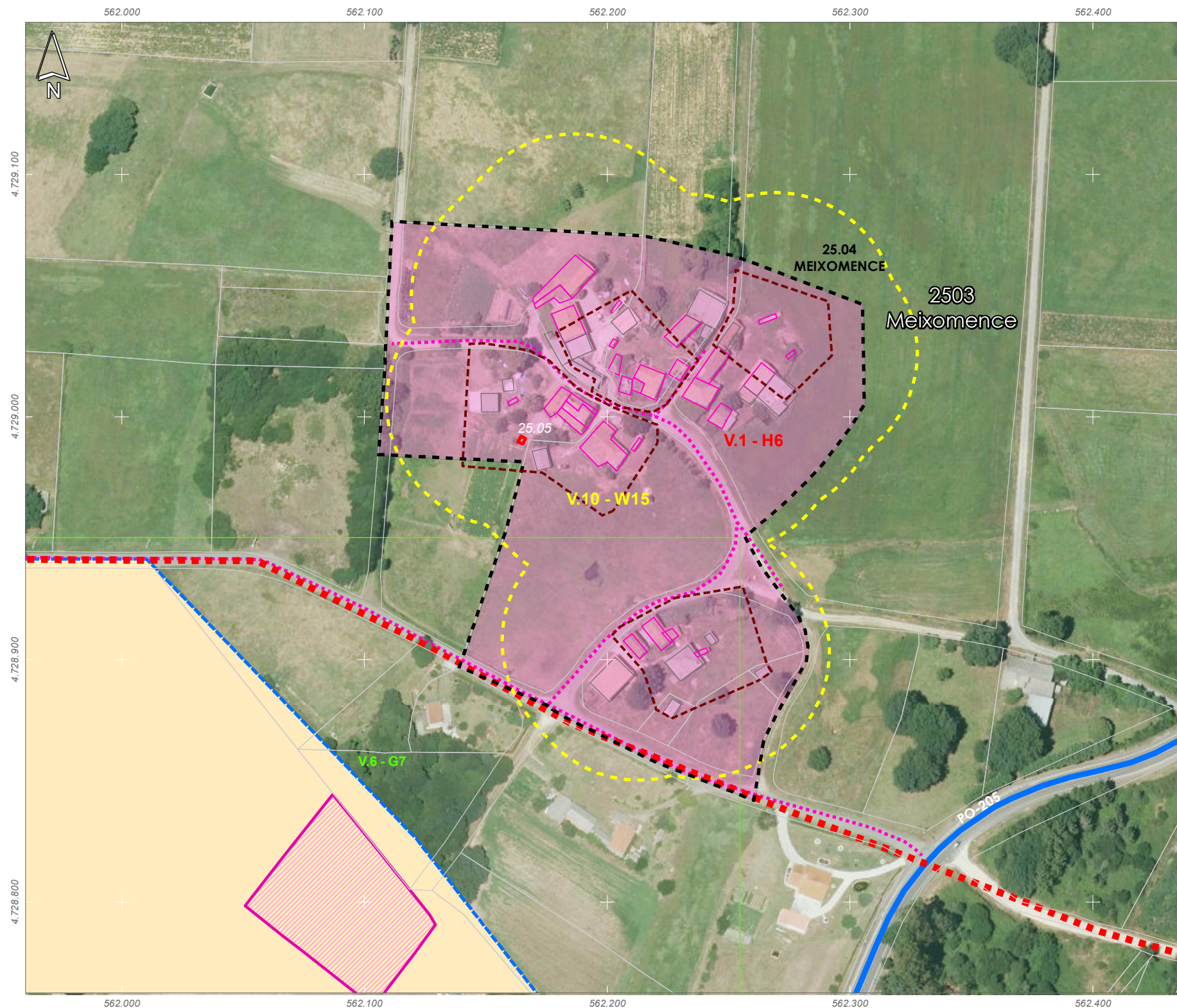
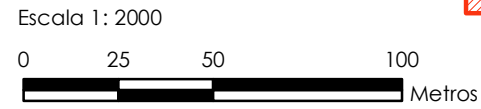

- 01: Abades (Santa María)
- 02: Ansemil (San Pedro)
- 03: Breixa (Santiago)
- 04: Carboeiro (Santa María)
- 05: O Castro (San Mamede)
- 06: Cervaña (San Salvador)
- 07: Chapa (San Cibrao)
- 08: Cira (Santa Baia)
- 09: Carlegada (Santa María)
- 10: Domelas (San Martiño)
- 11: Escudado (San Salvador)
- 12: Fiestras (San Martiño)
- 13: Graba (San Miguel)
- 14: Lamela (San Miguel)
- 15: Laro (San Salvador)
- 16: Manduas (San Tirso)
- 17: Margaride (San Fiz)
- 18: Martixe (San Cristovo)
- 19: Moalde (San Mamede)
- 20: Negreiros (San Martiño)
- 21: Oleiros (San Miguel)
- 22: Parada (Santo Tomé)
- 23: Pazos (San Martiño)
- 24: Piñeiro (San Xiao)
- 25: Ponte (San Miguel)
- 26: Refoxos (San Paio)
- 27: Relias (San Martiño)
- 28: Saídres (San Xodán)
- 29: Siador (San Miguel)
- 30: Silleda (Santa Baia)

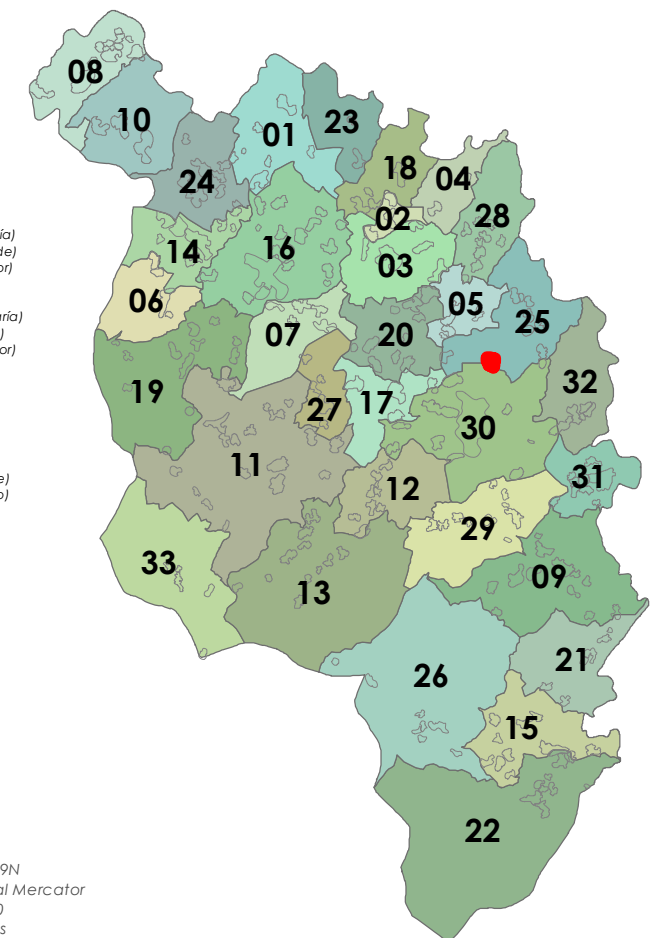

ETRS 1989 UTM Zona 29N
Proxección: Transversal Mercator
Latitude de orixe: 0,00
Unidade lineal: Metros

ANÁLISE DO MODELO DE ASENTAMENTO POBOACIONAL

Núcleo/Entidade de poboación:	Rosende	Ficha:
Parroquia:	Ponte (San Miguel)	2504

Descrición:
Asentamento cuxa tipoloxía edificatoria é a base de construción de pedra, con volumes sinxelos, sin voos nin elementos decorativos. As cubertas tradicionais son de tella a dúas e catro augas

Poboación 2014 (Fonte INE):	40	Superficie media de parcela (catastral):	88.650,13 m ²
-----------------------------	----	--	--------------------------

EDIFICACIÓNS EXISTENTES	
Nº de vivendas (2014):	-23,81
Residenciais recentes:	6
Residenciais tradicionais:	22

SERVIZOS EXISTENTES	
Rede de abastecemento de auga:	
Rede de saneamento:	Rede municipal
Rede eléctrica:	Unión Fenosa
Outros servizos:	

OBSERVACIÓNS
Atópase en ZONA DE CONCENTRACIÓN PARCELARIA e debendo cumprir os indicadores marcados no artigo 347 da normativa do PXOM para a redacción dun PEONR

- | | | | |
|---|---|---|--|
| Limite T.M. de Silleda
Fonte: Cartografía oficial do IGN 1:25.000
Limite parroquial
Parcelario catastral
Mosaicos de planos de ordenación
Escala 1:1.000 - Núcleos urbanos
Escala 1:2.000 - Núcleos rurais
Escala 1:5.000 - Solo rústico | Solo urbano
Solo de núcleo rural
Zona común
Zona tradicional
Edificacións
Non tradicionais
Tradicionais
Zona de influencia de 50m das edif. trad.
Dotacións e servizos existentes
Zonas verdes / Esp. libres (Listado DOC I apartado 4.1.2.2)
Equipamentos (Listado DOC I apartado 4.1.2.3) | Infraestruturas de comunicacións
Estradas Autonomicas
Estradas Deputacion
Estradas Estatais
Estradas Municipais
AVE
FF.CC.
Sistema Ferroviario | Patrimonio Cultural
Arquitectónico-etnográfico
Contorno de protección
Arqueolóxico
CPX - Contorno protec. xacemento
Camiño de Santiago
Camiño Real |
|---|---|---|--|

Escala 1: 2000

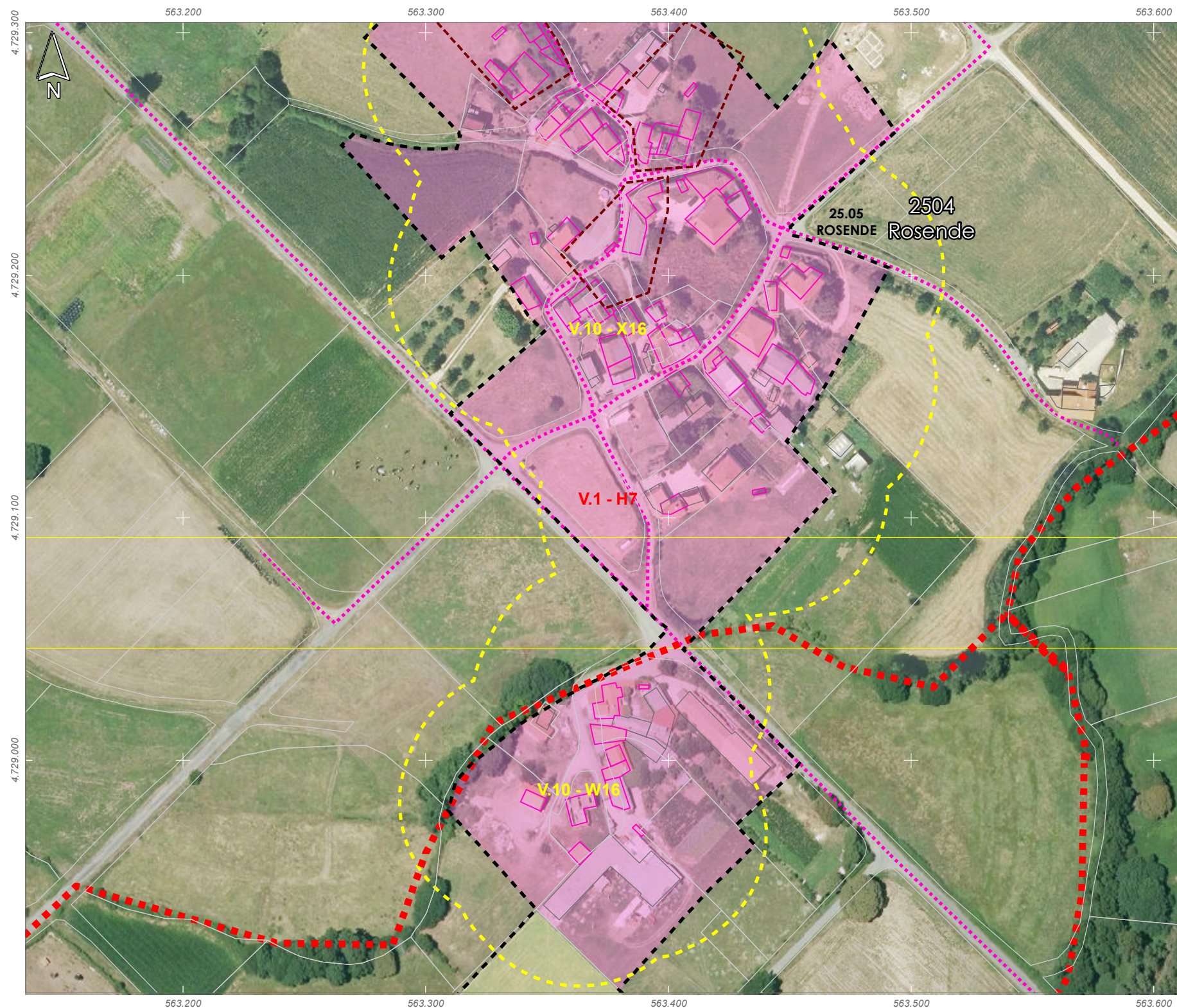

- 01: Abades (Santa María)
- 02: Ansemil (San Pedro)
- 03: Breixa (Santiago)
- 04: Carboeiro (Santa María)
- 05: O Castro (San Mamede)
- 06: Cervaña (San Salvador)
- 07: Chapa (San Cibrao)
- 08: Cira (Santa Baia)
- 09: Carlegada (Santa María)
- 10: Domelas (San Martiño)
- 11: Escuadro (San Salvador)
- 12: Fiestras (San Martiño)
- 13: Graba (San Miguel)
- 14: Lamela (San Miguel)
- 15: Laro (San Salvador)
- 16: Manduas (San Tirso)
- 17: Margaride (San Fiz)
- 18: Martixe (San Cristovo)
- 19: Moalde (San Mamede)
- 20: Negreiros (San Martiño)
- 21: Oleiros (San Miguel)
- 22: Parada (Santo Tomé)
- 23: Pazos (San Martiño)
- 24: Piñeiro (San Xiao)
- 25: Ponte (San Miguel)
- 26: Refoxos (San Paio)
- 27: Relias (San Martiño)
- 28: Saídres (San Xodán)
- 29: Siador (San Miguel)
- 30: Silleda (Santa Baia)

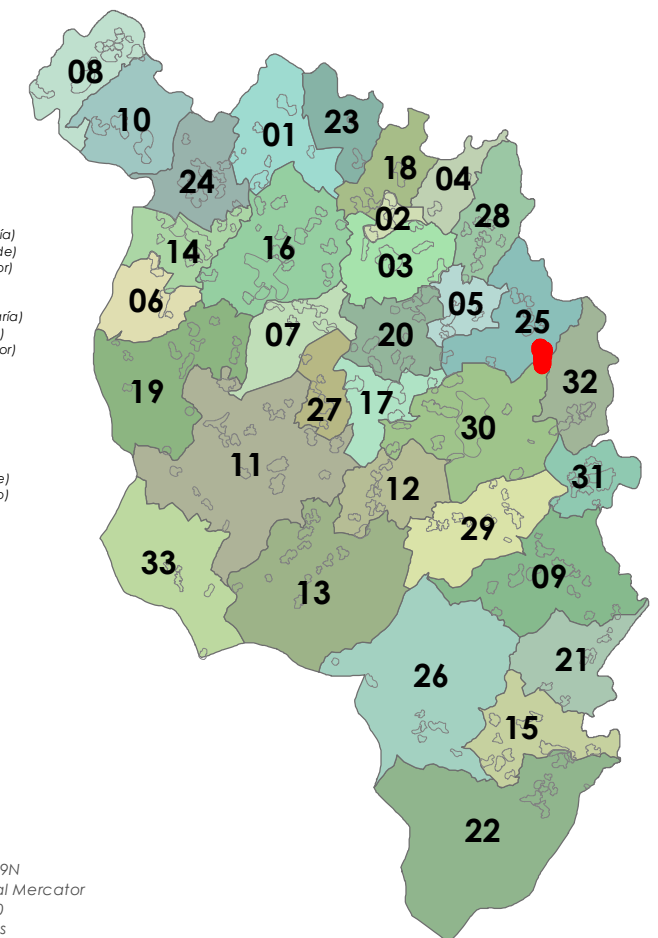

ETRS 1989 UTM Zona 29N
Proxección: Transversal Mercator
Latitude de orixe: 0,00
Unidade lineal: Metros



ANÁLISE DO MODELO DE ASENTAMENTO POBOACIONAL

Núcleo/Entidade de poboación:	Trasfontao	Ficha:
Parroquia:	Ponte (San Miguel)	2505

Descrición:
Asentamento cuxa tipoloxía edificatoria é a base de construción de pedra, con volumes sinxelos, sin voos nin elementos decorativos. As cubertas tradicionais son de tella a dúas e catro augas

Poboación 2014 (Fonte INE):	13	Superficie media de parcela (catastral):	51.040,83 m ²
-----------------------------	----	--	--------------------------

EDIFICACIÓNS EXISTENTES	
Nº de vivendas (2014):	-25
Residenciais recentes:	5
Residenciais tradicionais:	4

SERVIZOS EXISTENTES	
Rede de abastecemento de auga:	
Rede de saneamento:	Fosas sépticas
Rede eléctrica:	Unión Fenosa
Outros servizos:	

OBSERVACIÓNS
Atópase en ZONA DE CONCENTRACIÓN PARCELARIA e debendo cumprir os indicadores marcados no artigo 347 da normativa do PXOM para a redacción dun PEONR

- Limite T.M. de Silleda
- Fonte: Cartografía oficial do IGN 1:25.000
- Limite parroquial
- Parcelario catastral
- Mosaicos de planos de ordenación
- Escala 1:1.000 - Núcleos urbanos
- Escala 1:2.000 - Núcleos rurais
- Escala 1:5.000 - Solo rústico
- Solo urbano
- Solo de núcleo rural
- Zona común
- Zona tradicional
- Edificacóns
- Non tradicionais
- Tradicionais
- Zona de influencia de 50m das edif. trad.
- Dotacións e servizos existentes
- Zonas verdes / Esp. libres (Listado DOC I apartado 4.1.2.2)
- Equipamentos (Listado DOC I apartado 4.1.2.3)

- Infraestruturas de comunicacións**
- Estradas Autonomicas
- Estradas Deputacion
- Estradas Estatais
- Estradas Municipais
- AVE
- FF.CC.
- Sistema Ferroviario
- Patrimonio Cultural**
- Arquitectónico-etnográfico
- Contorno de protección
- Arqueolóxico
- CPX - Contorno protec. xacemento
- Camiño de Santiago
- Camiño Real

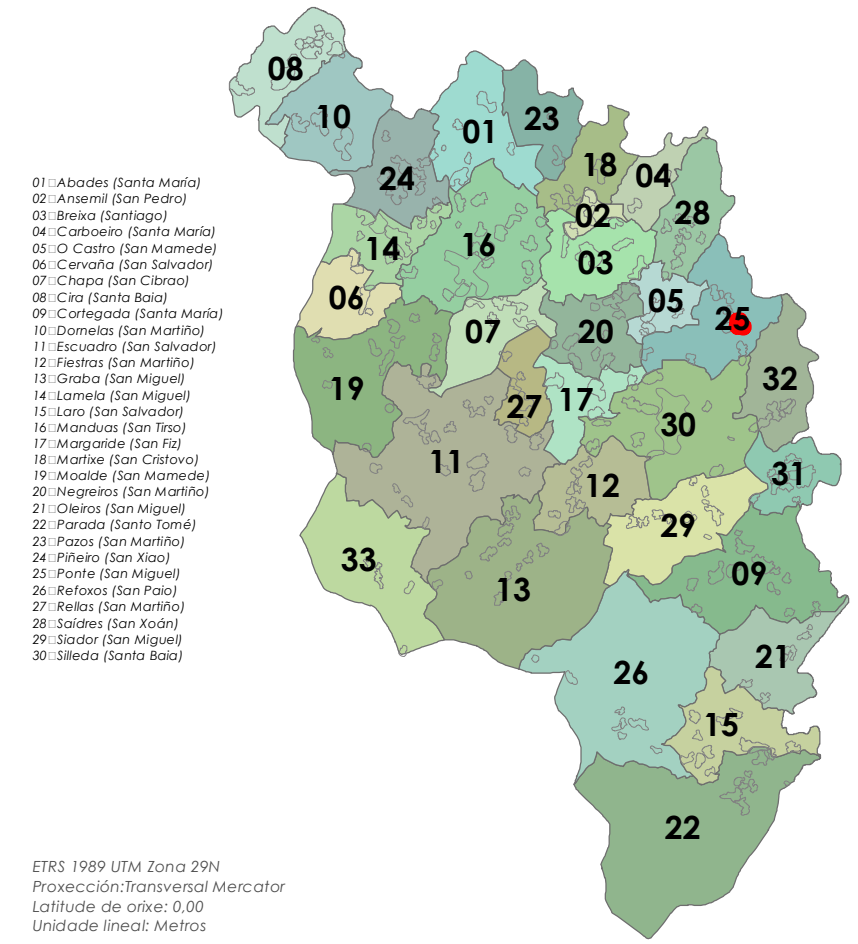
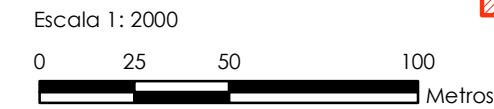

- 01: Abades (Santa María)
- 02: Ansemil (San Pedro)
- 03: Breixa (Santiago)
- 04: Carboeiro (Santa María)
- 05: O Castro (San Mamede)
- 06: Cervaña (San Salvador)
- 07: Chapa (San Cibrao)
- 08: Cira (Santa Baia)
- 09: Carlegada (Santa María)
- 10: Domelas (San Martiño)
- 11: Escuadro (San Salvador)
- 12: Fiestras (San Martiño)
- 13: Graba (San Miguel)
- 14: Lamela (San Miguel)
- 15: Laro (San Salvador)
- 16: Manduas (San Tirso)
- 17: Margaride (San Fiz)
- 18: Martixe (San Cristovo)
- 19: Moalde (San Mamede)
- 20: Negreiros (San Martiño)
- 21: Oleiros (San Miguel)
- 22: Parada (Santo Tomé)
- 23: Pazos (San Martiño)
- 24: Piñeiro (San Xiao)
- 25: Ponte (San Miguel)
- 26: Refoxos (San Paio)
- 27: Rellos (San Martiño)
- 28: Saídres (San Xodán)
- 29: Siador (San Miguel)
- 30: Silleda (Santa Baia)

ETRS 1989 UTM Zona 29N
Proxección: Transversal Mercator
Latitude de orixe: 0,00
Unidade lineal: Metros

ANÁLISE DO MODELO DE ASENTAMENTO POBOACIONAL

Núcleo/Entidade de poboación:	Penanegra	Ficha:
Parroquia:	Ponte (San Miguel)	2506

Descrición:
Asentamento cuxa tipoloxía edificatoria é a base de construción de pedra, con volumes sinxelos, sin voos nin elementos decorativos. As cubertas tradicionais son de tella a dúas e catro augas

Poboación 2014 (Fonte INE):	0	Superficie media de parcela (catastral):	53.247,57 m ²
-----------------------------	---	--	--------------------------

EDIFICACIÓNS EXISTENTES	
Nº de vivendas (2014):	
Residenciais recentes:	6
Residenciais tradicionais:	0
SERVIZOS EXISTENTES	
Rede de abastecemento de auga:	
Rede de saneamento:	Fosas sépticas
Rede eléctrica:	Unión Fenosa
Outros servizos:	

OBSERVACIÓNS
Atópase en ZONA DE CONCENTRACIÓN PARCELARIA e debendo cumprir os indicadores marcados no artigo 347 da normativa do PXOM para a redacción dun PEONR
Identifícase o topónimo no IGN como Penanegra

- Limite T.M. de Silleda
- Fonte: Cartografía oficial do IGN 1:25.000
- Limite parroquial
- Parcelario catastral
- Mosaicos de planos de ordenación
- Escala 1:1.000 - Núcleos urbanos
- Escala 1:2.000 - Núcleos rurais
- Escala 1:5.000 - Solo rústico
- Solo urbano
- Solo de núcleo rural
- Zona común
- Zona tradicional
- Edificacóns
- Non tradicionais
- Tradicionais
- Zona de influencia de 50m das edif. trad.
- Dotacións e servizos existentes
- Zonas verdes / Esp. libres (Listado DOC I apartado 4.1.2.2)
- Equipamentos (Listado DOC I apartado 4.1.2.3)

- Infraestruturas de comunicacións**
- Estradas Autonomicas
- Estradas Deputacion
- Estradas Estatais
- Estradas Municipais
- AVE
- FF.CC.
- Sistema Ferroviario
- Patrimonio Cultural**
- Arquitectónico-etnográfico
- Contorno de protección
- Arqueolóxico
- CPX - Contorno protec. xacemento
- Camiño de Santiago
- Camiño Real

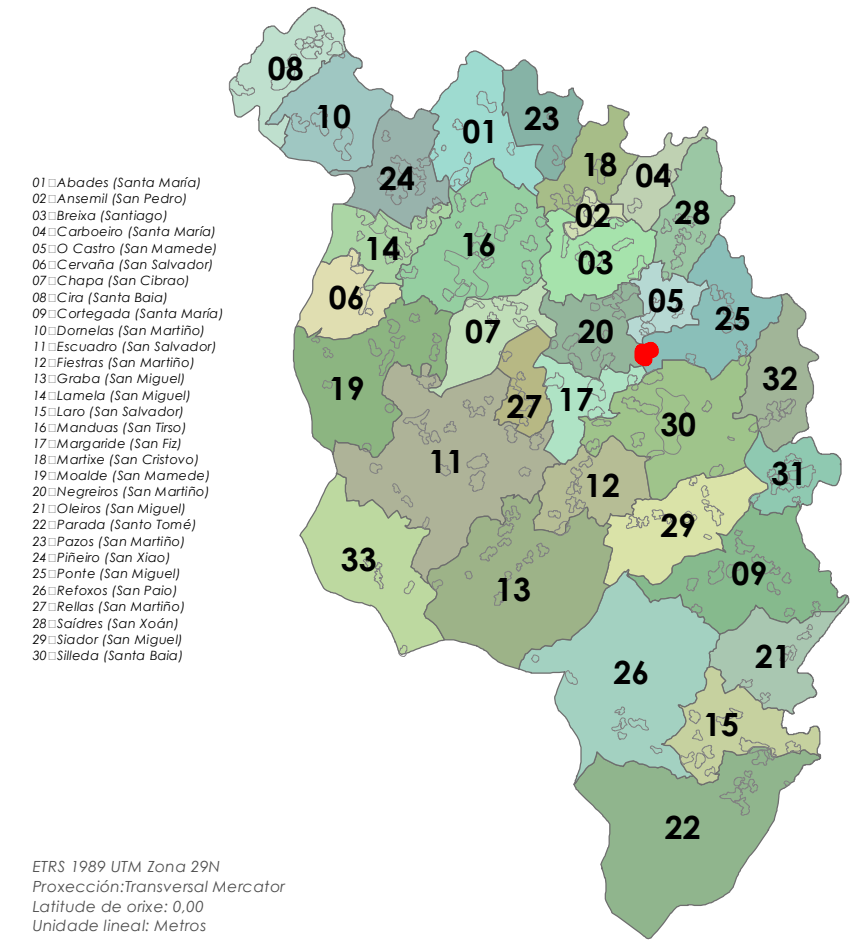
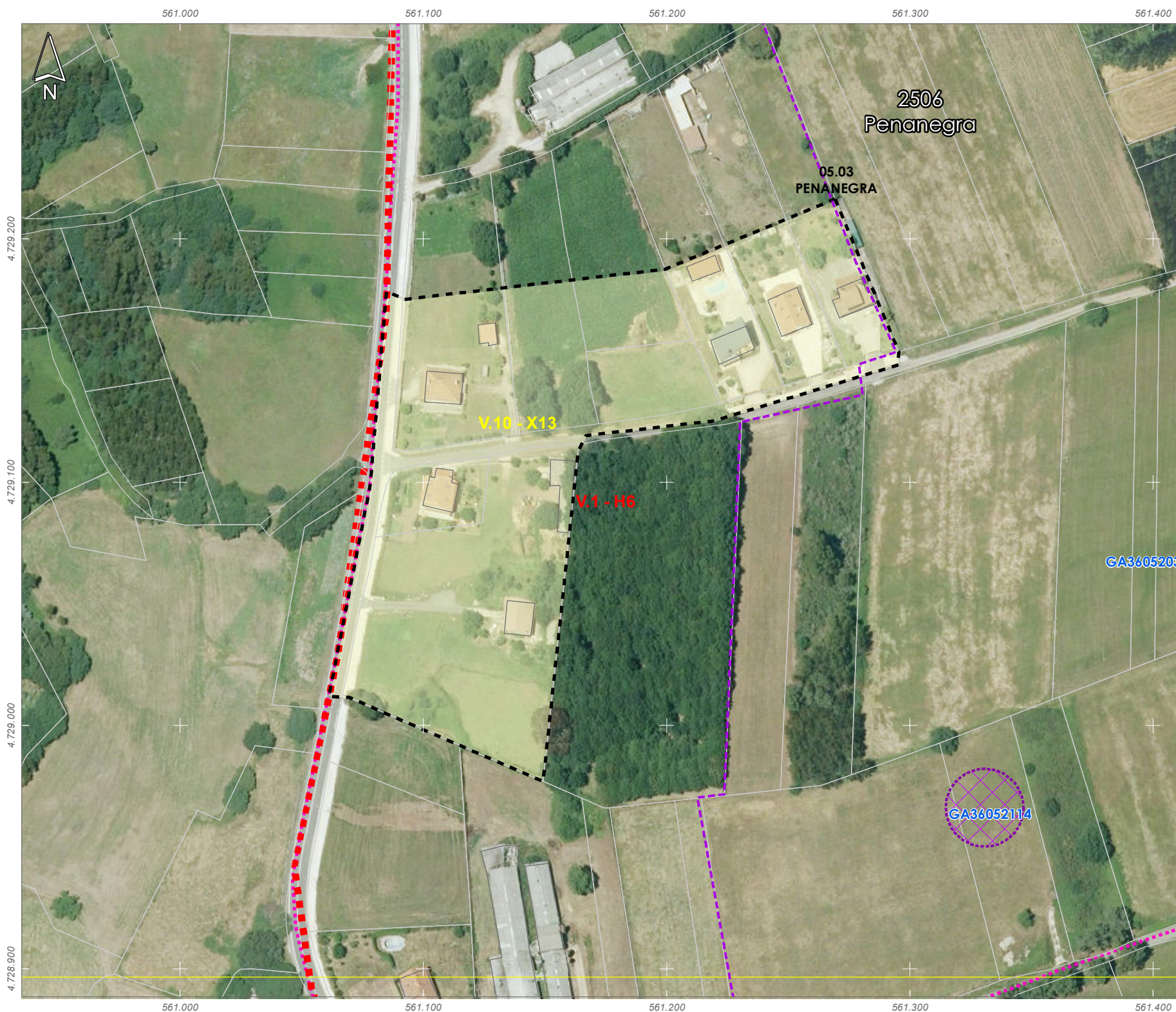
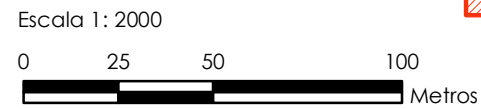

ETRS 1989 UTM Zona 29N
Proxección: Transversal Mercator
Latitude de orixe: 0,00
Unidade lineal: Metros

ANÁLISE DO MODELO DE ASENTAMENTO POBOACIONAL

Núcleo/Entidade de poboación:	Trasdosisto	Ficha:
Parroquia:	Ponte (San Miguel)	2507

Descrición:
Asentamento cuxa tipoloxía edificatoria é a base de construción de pedra, con volumes sinxelos, sin voos nin elementos decorativos. As cubertas tradicionais son de tella a dúas e catro augas

Poboación 2014 (Fonte INE):	0	Superficie media de parcela (catastral):	35.325,68 m ²
-----------------------------	---	--	--------------------------

EDIFICACIÓNS EXISTENTES	
Nº de vivendas (2014):	--
Residenciais recentes:	1
Residenciais tradicionais:	8

SERVIZOS EXISTENTES	
Rede de abastecemento de auga:	
Rede de saneamento:	Fosas sépticas
Rede eléctrica:	Unión Fenosa
Outros servizos:	

OBSERVACIÓNS
Atópase en ZONA DE CONCENTRACIÓN PARCELARIA e debendo cumprir os indicadores marcados no artigo 347 da normativa do PXOM para a redacción dun PEONR
Non figura no Nomenclátor de 2001 e 2009

- Limite T.M. de Silleda
- Fonte: Cartografía oficial do IGN 1:25.000
- Limite parroquial
- Parcelario catastral
- Mosaicos de planos de ordenación
- Escala 1:1.000 - Núcleos urbanos
- Escala 1:2.000 - Núcleos rurais
- Escala 1:5.000 - Solo rústico
- Solo urbano
- Solo de núcleo rural
- Zona común
- Zona tradicional
- Edificacións
- Non tradicionais
- Tradicionais
- Zona de influencia de 50m das edif. trad.
- Dotacións e servizos existentes
- Zonas verdes / Esp. libres (Listado DOC I apartado 4.1.2.2)
- Equipamentos (Listado DOC I apartado 4.1.2.3)

- Infraestruturas de comunicacións**
- Estradas Autonomicas
- Estradas Deputacion
- Estradas Estatais
- Estradas Municipais
- AVE
- FF.CC.
- Sistema Ferroviario
- Patrimonio Cultural**
- Arquitectónico-etnográfico
- Contorno de protección
- Arqueolóxico
- CPX - Contorno protec. xacemento
- Camiño de Santiago
- *** Camiño Real

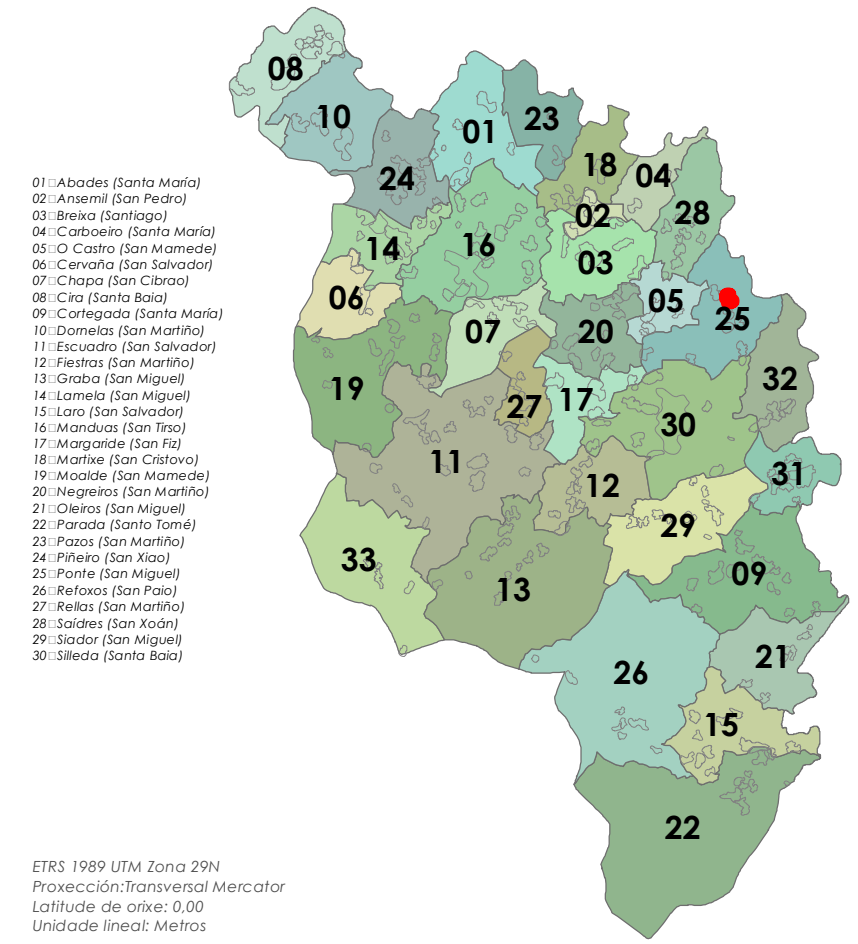
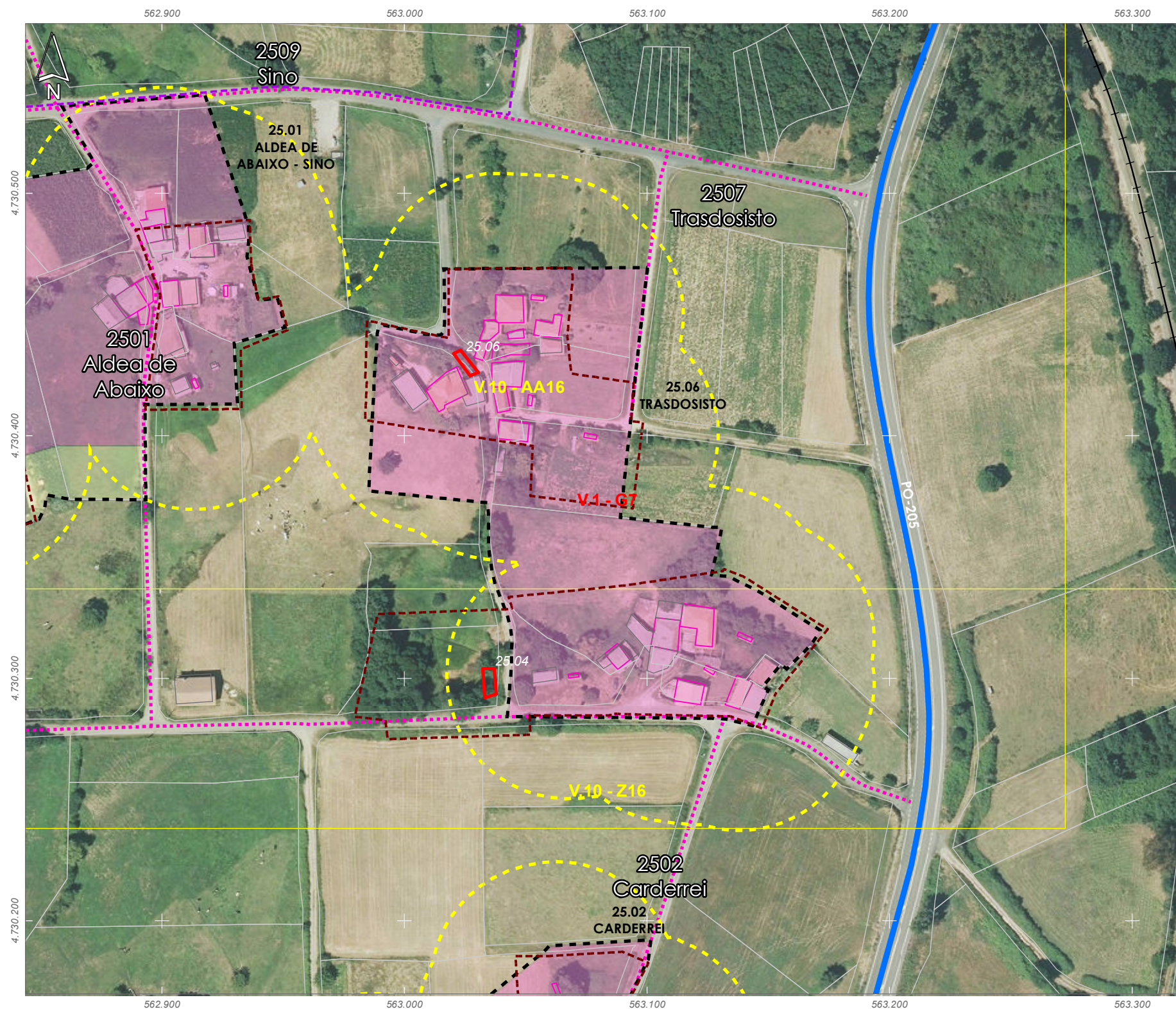
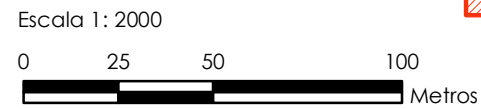

ETRS 1989 UTM Zona 29N
Proxección: Transversal Mercator
Latitude de orixe: 0,00
Unidade lineal: Metros



ANÁLISE DO MODELO DE ASENTAMENTO POBOACIONAL

Núcleo/Entidade de poboación:	O Espiño	Ficha:
Parroquia:	Ponte (San Miguel)	2508

Descrición:
Asentamento cuxa tipoloxía edificatoria é a base de construción de pedra, con volumes sinxelos, sin voos nin elementos decorativos. As cubertas tradicionais son de tella a dúas e catro augas

Poboación 2014 (Fonte INE):	0	Superficie media de parcela (catastral):	52.700,50 m ²
-----------------------------	---	--	--------------------------

EDIFICACIÓNS EXISTENTES	
Nº de vivendas (2014):	--
Residenciais recentes:	5
Residenciais tradicionais:	1

SERVIZOS EXISTENTES	
Rede de abastecemento de auga:	
Rede de saneamento:	Fosas sépticas
Rede eléctrica:	Unión Fenosa
Outros servizos:	

OBSERVACIÓNS
Atópase en ZONA DE CONCENTRACIÓN PARCELARIA e debendo cumprir os indicadores marcados no artigo 347 da normativa do PXOM para a redacción dun PEONR
Non figura no Nomenclátor de 2001 e 2009

- Limite T.M. de Silleda
- Fonte: Cartografía oficial do IGN 1:25.000
- Limite parroquial
- Parcelario catastral
- Mosaicos de planos de ordenación
- Escala 1:1.000 - Núcleos urbanos
- Escala 1:2.000 - Núcleos rurais
- Escala 1:5.000 - Solo rústico
- Solo urbano
- Solo de núcleo rural
- Zona común
- Zona tradicional
- Edificacións
- Non tradicionais
- Tradicionais
- Zona de influencia de 50m das edif. trad.
- Dotacións e servizos existentes
- Zonas verdes / Esp. libres (Listado DOC I apartado 4.1.2.2)
- Equipamentos (Listado DOC I apartado 4.1.2.3)

- Infraestruturas de comunicacións**
- Estradas Autonomicas
- Estradas Deputacion
- Estradas Estatais
- Estradas Municipais
- AVE
- FF.CC.
- Sistema Ferroviario
- Patrimonio Cultural**
- Arquitectónico-etnográfico
- Contorno de protección
- Arqueolóxico
- CPX - Contorno protec. xacemento
- Camiño de Santiago
- Camiño Real

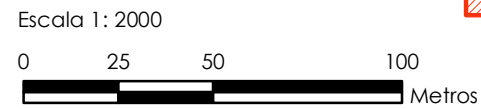

- 01: Abades (Santa María)
- 02: Ansemil (San Pedro)
- 03: Breixa (Santiago)
- 04: Carboeiro (Santa María)
- 05: O Castro (San Mamede)
- 06: Cervaña (San Salvador)
- 07: Chapa (San Cibrao)
- 08: Cira (Santa Baia)
- 09: Carlegada (Santa María)
- 10: Domelas (San Martiño)
- 11: Escuadra (San Salvador)
- 12: Fiestras (San Martiño)
- 13: Graba (San Miguel)
- 14: Lamela (San Miguel)
- 15: Laro (San Salvador)
- 16: Manduas (San Tirso)
- 17: Margaride (San Fiz)
- 18: Martixe (San Cristovo)
- 19: Moalde (San Mamede)
- 20: Negreiros (San Martiño)
- 21: Oleiros (San Miguel)
- 22: Parada (Santo Tomé)
- 23: Pazos (San Martiño)
- 24: Piñeiro (San Xiao)
- 25: Ponte (San Miguel)
- 26: Refoxos (San Paio)
- 27: Relias (San Martiño)
- 28: Saídres (San Xodán)
- 29: Siador (San Miguel)
- 30: Silleda (Santa Baia)

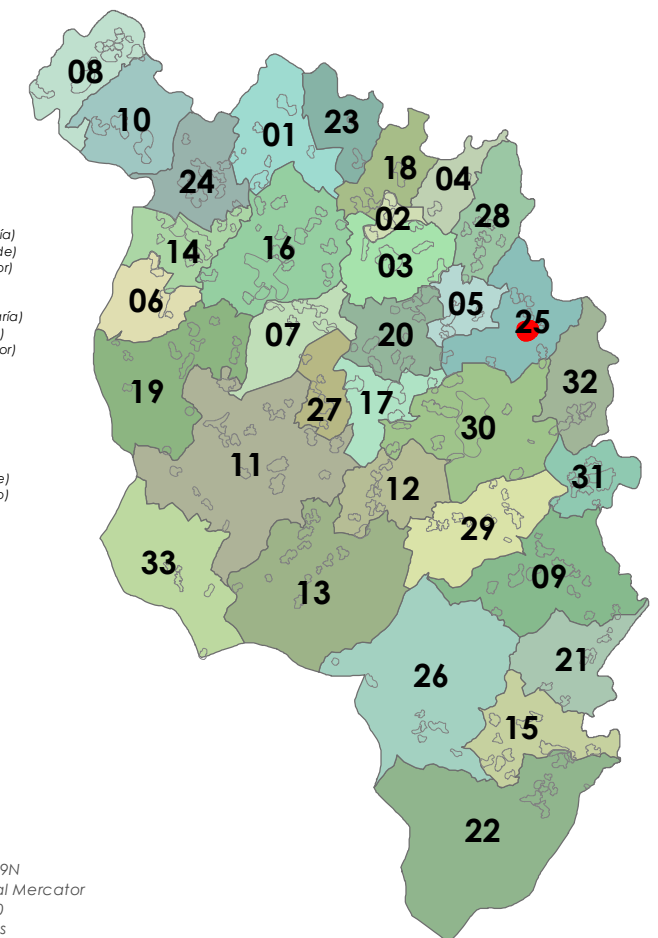

ETRS 1989 UTM Zona 29N
Proxección: Transversal Mercator
Latitude de orixe: 0,00
Unidade lineal: Metros



ANÁLISE DO MODELO DE ASENTAMENTO POBOACIONAL

Núcleo/Entidade de poboación:	Sino	Ficha:
Parroquia:	Ponte (San Miguel)	2509

Descrición:
Asentamento cuxa tipoloxía edificatoria é a base de construción de pedra, con volumes sinxelos, sin voos nin elementos decorativos. As cubertas tradicionais son de tella a dúas e catro augas

Poboación 2014 (Fonte INE):	31	Superficie media de parcela (catastral):	18.089,89 m ²
-----------------------------	----	--	--------------------------

EDIFICACIÓNS EXISTENTES	
Nº de vivendas (2014):	8,33
Residenciais recentes:	2
Residenciais tradicionais:	1
SERVIZOS EXISTENTES	
Rede de abastecemento de auga:	
Rede de saneamento:	Fosas sépticas
Rede eléctrica:	Unión Fenosa
Outros servizos:	

OBSERVACIÓNS
Atópase en ZONA DE CONCENTRACIÓN PARCELARIA e debendo cumprir os indicadores marcados no artigo 347 da normativa do PXOM para a redacción dun PEONR

- Limite T.M. de Silleda
- Fonte: Cartografía oficial do IGN 1:25.000
- Limite parroquial
- Parcelario catastral
- Mosaicos de planos de ordenación
- Escala 1:1.000 - Núcleos urbanos
- Escala 1:2.000 - Núcleos rurais
- Escala 1:5.000 - Solo rústico
- Solo urbano
- Solo de núcleo rural
- Zona común
- Zona tradicional
- Edificacións
- Non tradicionais
- Tradicionais
- Zona de influencia de 50m das edif. trad.
- Dotacións e servizos existentes
- Zonas verdes / Esp. libres (Listado DOC I apartado 4.1.2.2)
- Equipamentos (Listado DOC I apartado 4.1.2.3)

- Infraestruturas de comunicacións**
- Estradas Autonomicas
- Estradas Deputacion
- Estradas Estatais
- Estradas Municipais
- AVE
- FF.CC.
- Sistema Ferroviario
- Patrimonio Cultural**
- Arquitectónico-etnográfico
- Contorno de protección
- Arqueolóxico
- CPX - Contorno protec. xacemento
- Camiño de Santiago
- Camiño Real

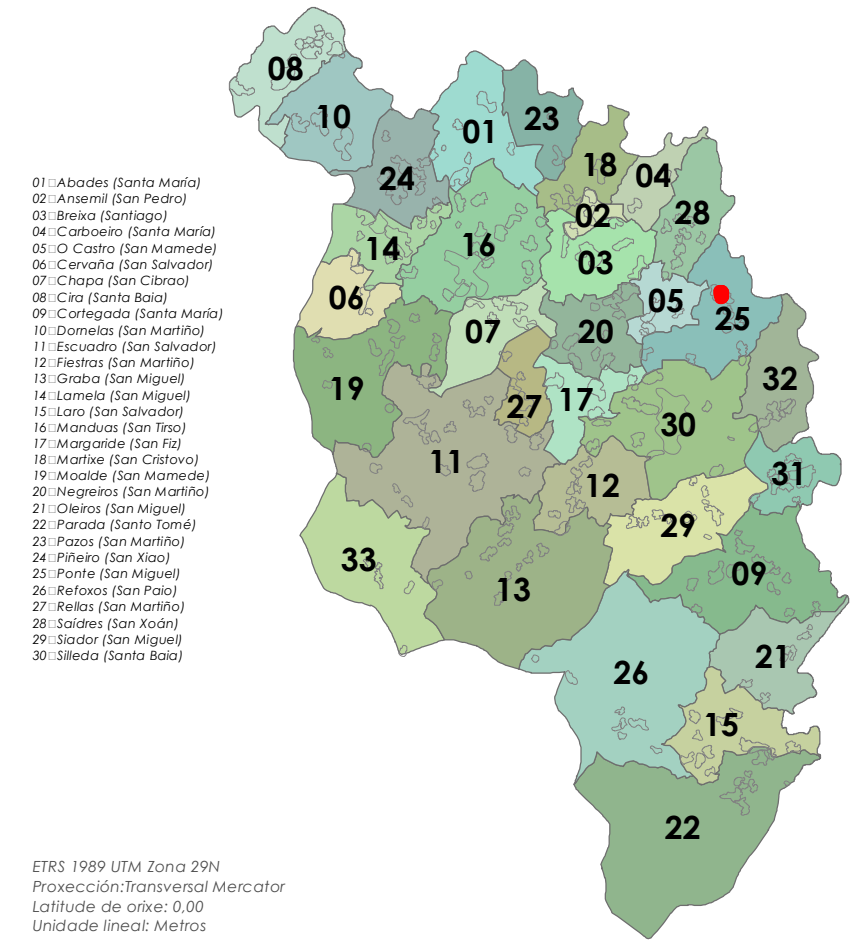
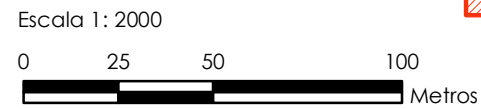

ETRS 1989 UTM Zona 29N
Proxección: Transversal Mercator
Latitude de orixe: 0,00
Unidade lineal: Metros

26. Refoxos (San Paio)

ANÁLISE DO MODELO DE ASENTAMENTO POBOACIONAL

Núcleo/Entidade de poboación:	A Pallota	Ficha:
Parroquia:	Refoxos (San Paio)	2601

Descrición:
Asentamento cuxa tipoloxía edificatoria é a base de construción de pedra, con volumes sinxelos, sin voos nin elementos decorativos. As cubertas tradicionais son de tella a dúas e catro augas

Poboación 2014 (Fonte INE):	5	Superficie media de parcela (catastral):	20.532,20 m ²
-----------------------------	---	--	--------------------------

EDIFICACIÓNS EXISTENTES	
Nº de vivendas (2014):	0
Residenciais recentes:	0
Residenciais tradicionais:	3

SERVIZOS EXISTENTES	
Rede de abastecemento de auga:	Rede municipal
Rede de saneamento:	Fosas sépticas
Rede eléctrica:	Unión Fenosa
Outros servizos:	

OBSERVACIÓNS

- Limite T.M. de Silleda
Fonte: Cartografía oficial do IGN 1:25.000
- Limite parroquial
 - Parcelario catastral
 - Mosaicos de planos de ordenación
 - Escala 1:1.000 - Núcleos urbanos
 - Escala 1:2.000 - Núcleos rurais
 - Escala 1:5.000 - Solo rústico
- Solo urbano
 - Solo de núcleo rural
 - Zona común
 - Zona tradicional
 - Edificacóns
 - Non tradicionais
 - Tradicionais
 - Zona de influencia de 50m das edif. trad.
 - Dotacións e servizos existentes
 - Zonas verdes / Esp. libres (Listado DOC I apartado 4.1.2.2)
 - Equipamentos (Listado DOC I apartado 4.1.2.3)

- Infraestruturas de comunicacións**
- Estradas Autonomicas
 - Estradas Deputacion
 - Estradas Estatais
 - Estradas Municipais
 - AVE
 - FF.CC.
 - Sistema Ferroviario
- Patrimonio Cultural**
- Arquitectónico-etnográfico
 - Contorno de protección
 - Arqueolóxico
 - CPX - Contorno protec. xacemento
 - Camiño de Santiago
 - ☆☆☆ Camiño Real

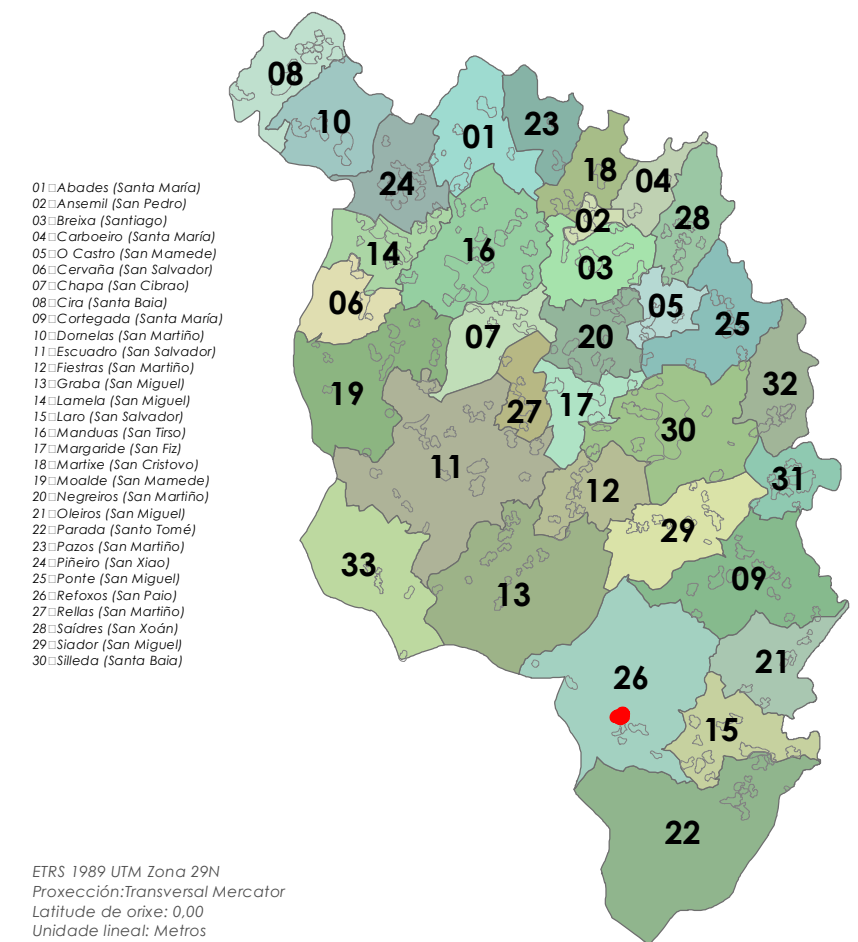
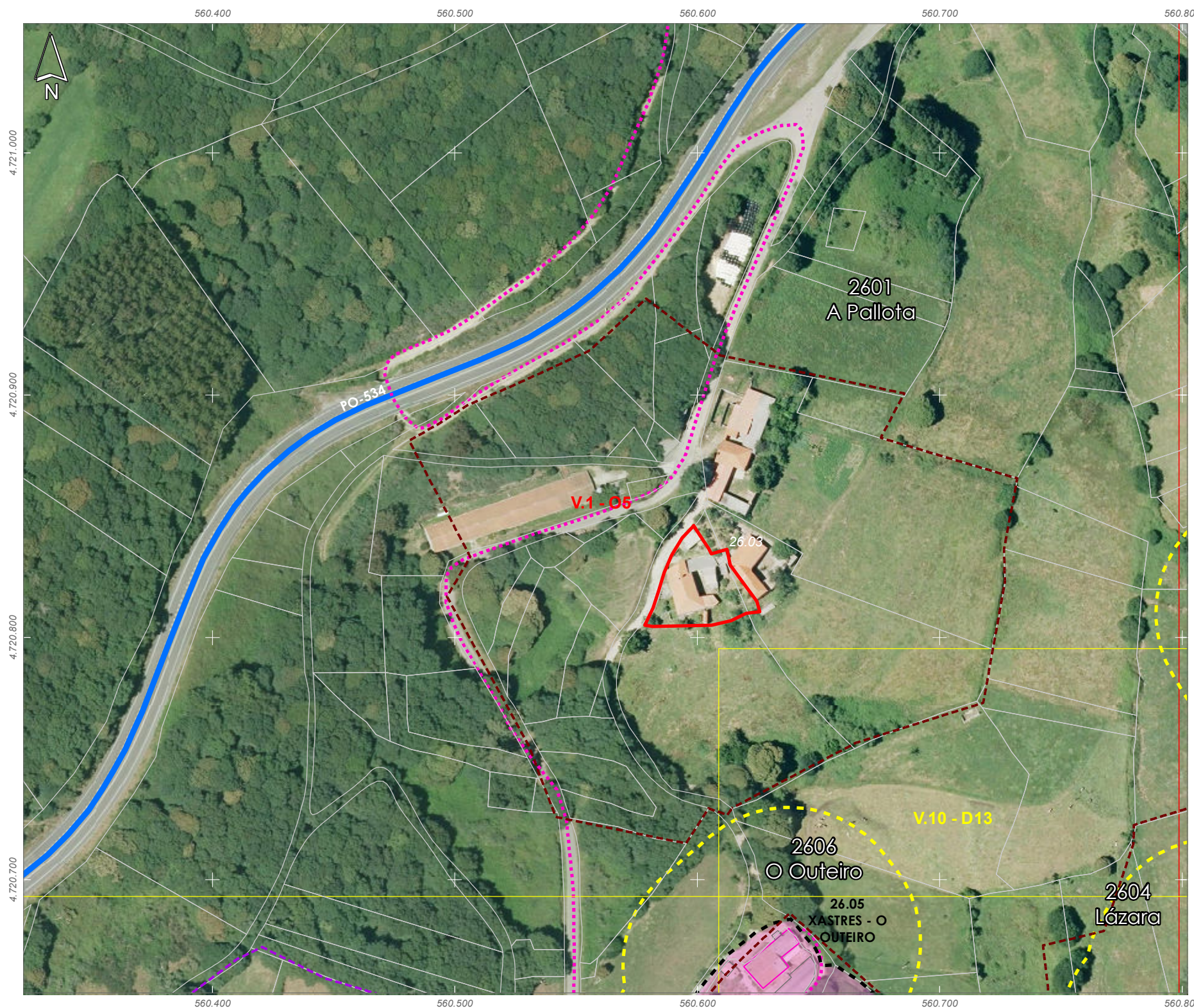
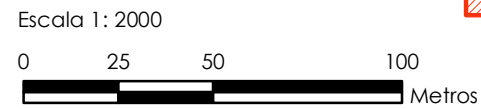

ANÁLISE DO MODELO DE ASENTAMENTO POBOACIONAL

Núcleo/Entidade de poboación:	Cardesín	Ficha:
Parroquia:	Refoxos (San Paio)	2602

Descrición:
Asentamento cuxa tipoloxía edificatoria é a base de construción de pedra, con volumes sinxelos, sin voos nin elementos decorativos. As cubertas tradicionais son de tella a dúas e catro augas

Poboación 2014 (Fonte INE):	6	Superficie media de parcela (catastral):	23.671,52 m ²
-----------------------------	---	--	--------------------------

EDIFICACIÓNS EXISTENTES	
Nº de vivendas (2014):	25
Residenciais recentes:	0
Residenciais tradicionais:	7
SERVIZOS EXISTENTES	
Rede de abastecemento de auga:	Rede municipal
Rede de saneamento:	Fosas sépticas
Rede eléctrica:	Unión Fenosa
Outros servizos:	

OBSERVACIÓNS

A EXCLUSIÓN DA CATEGORÍA DE SOLO RÚSTICO DE ESPECIAL PROTECCIÓN DE ESPAZOS NATURAIS DEBERÁ SER AUTORIZADA EXPRESAMENTE POLO CONSELLO DA XUNTA

- Limite T.M. de Silleda
- Fonte: Cartografía oficial do IGN 1:25.000
- Limite parroquial
- Parcelario catastral
- Mosaicos de planos de ordenación
- Escala 1:1.000 - Núcleos urbanos
- Escala 1:2.000 - Núcleos rurais
- Escala 1:5.000 - Solo rústico
- Solo urbano
- Solo de núcleo rural
- Zona común
- Zona tradicional
- Edificacóns
- Non tradicionais
- Tradicionais
- Zona de influencia de 50m das edif. trad.
- Dotacións e servizos existentes
- Zonas verdes / Esp. libres (Listado DOC I apartado 4.1.2.2)
- Equipamentos (Listado DOC I apartado 4.1.2.3)

- Infraestruturas de comunicacións**
- Estradas Autonomicas
- Estradas Deputacion
- Estradas Estatais
- Estradas Municipais
- AVE
- FF.CC.
- Sistema Ferroviario
- Patrimonio Cultural**
- Arquitectónico-etnográfico
- Contorno de protección
- Arqueolóxico
- CPX - Contorno protec. xacemento
- Camiño de Santiago
- Camiño Real

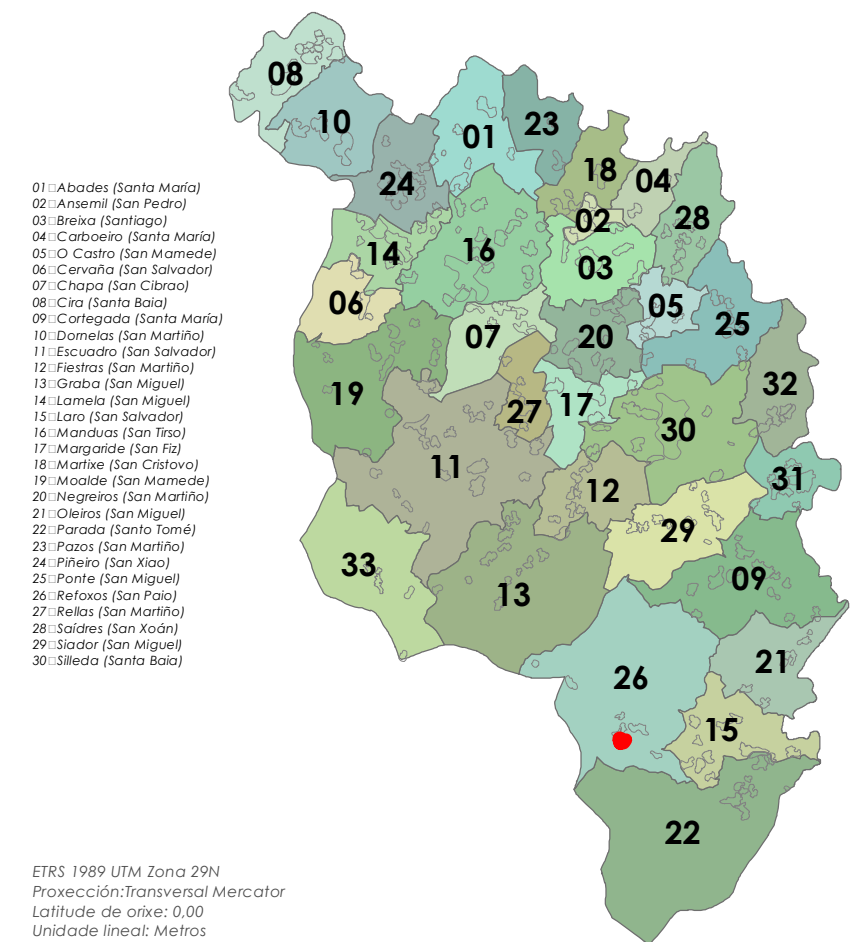
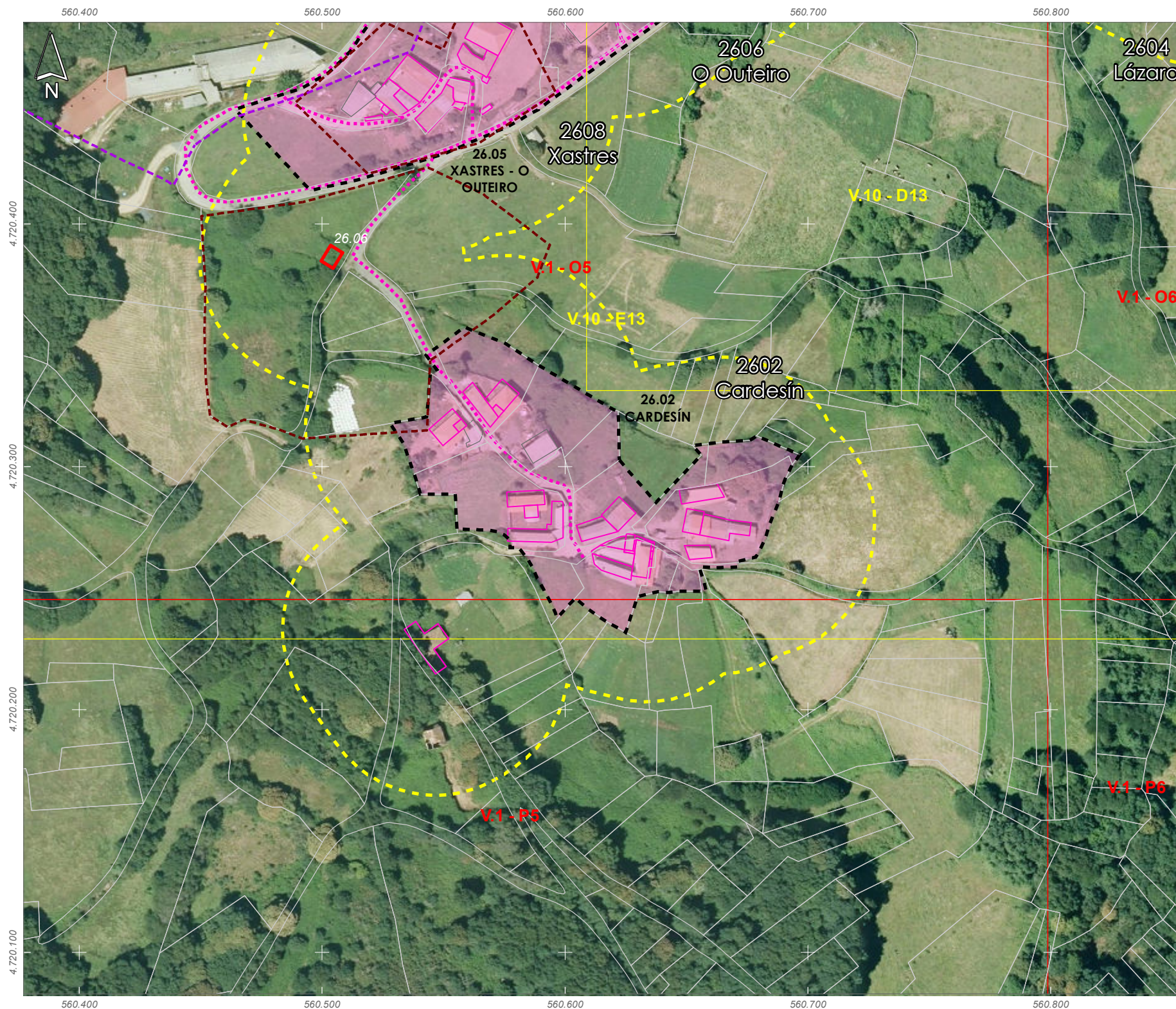
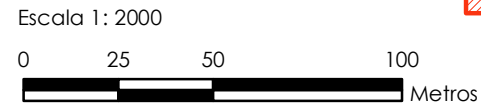

ETRS 1989 UTM Zona 29N
Proxección: Transversal Mercator
Latitude de orixe: 0,00
Unidade lineal: Metros



ANÁLISE DO MODELO DE ASENTAMENTO POBOACIONAL

Núcleo/Entidade de poboación:	Currospedriños	Ficha:
Parroquia:	Refoxos (San Paio)	2603

Descrición:
Asentamento cuxa tipoloxía edificatoria é a base de construción de pedra, con volumes sinxelos, sin voos nin elementos decorativos. As cubertas tradicionais son de tella a dúas e catro augas

Poboación 2014 (Fonte INE):	Superficie media de parcela (catastral):
14	50.908,35 m ²

EDIFICACIÓNS EXISTENTES	
Nº de vivendas (2014):	-16,67
Residenciais recentes:	2
Residenciais tradicionais:	3

SERVIZOS EXISTENTES	
Rede de abastecemento de auga:	
Rede de saneamento:	Fosas sépticas
Rede eléctrica:	Unión Fenosa
Outros servizos:	

OBSERVACIÓNS

- Limite T.M. de Silleda
- Fonte: Cartografía oficial do IGN 1:25.000
- Limite parroquial
- Parcelario catastral
- Mosaicos de planos de ordenación
- Escala 1:1.000 - Núcleos urbanos
- Escala 1:2.000 - Núcleos rurais
- Escala 1:5.000 - Solo rústico
- Solo urbano
- Solo de núcleo rural
- Zona común
- Zona tradicional
- Edificacións
- Non tradicionais
- Tradicionais
- Zona de influencia de 50m das edif. trad.
- Dotacións e servizos existentes
- Zonas verdes / Esp. libres (Listado DOC I apartado 4.1.2.2)
- Equipamentos (Listado DOC I apartado 4.1.2.3)

- Infraestruturas de comunicacións**
- Estradas Autonomicas
- Estradas Deputacion
- Estradas Estatais
- Estradas Municipais
- AVE
- FF.CC.
- Sistema Ferroviario
- Patrimonio Cultural**
- Arquitectónico-etnográfico
- Contorno de protección
- Arqueolóxico
- CPX - Contorno protec. xacemento
- Camiño de Santiago
- Camiño Real

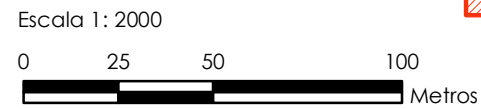

- 01: Abades (Santa María)
- 02: Ansemil (San Pedro)
- 03: Breixa (Santiago)
- 04: Carboeiro (Santa María)
- 05: O Castro (San Mamede)
- 06: Cervaña (San Salvador)
- 07: Chapa (San Cibrao)
- 08: Cira (Santa Baia)
- 09: Carlegada (Santa María)
- 10: Domelas (San Martiño)
- 11: Escuadro (San Salvador)
- 12: Fiestras (San Martiño)
- 13: Graba (San Miguel)
- 14: Lamela (San Miguel)
- 15: Laro (San Salvador)
- 16: Manduas (San Tirso)
- 17: Margaride (San Fiz)
- 18: Martixe (San Cristovo)
- 19: Moalde (San Mamede)
- 20: Negreiros (San Martiño)
- 21: Oleiros (San Miguel)
- 22: Parada (Santo Tomé)
- 23: Pazos (San Martiño)
- 24: Piñeiro (San Xiao)
- 25: Ponte (San Miguel)
- 26: Refoxos (San Paio)
- 27: Relias (San Martiño)
- 28: Saídres (San Xodán)
- 29: Siador (San Miguel)
- 30: Silleda (Santa Baia)

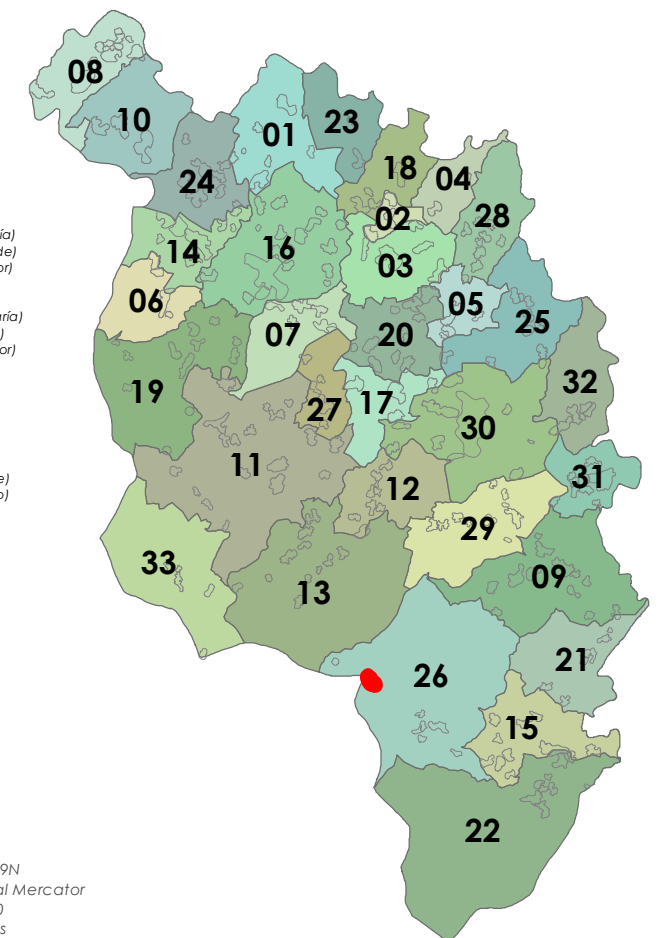

ETRS 1989 UTM Zona 29N
Proxección: Transversal Mercator
Latitude de orixe: 0,00
Unidade lineal: Metros



ANÁLISE DO MODELO DE ASENTAMENTO POBOACIONAL

Núcleo/Entidade de poboación:	Lázara	Ficha:
Parroquia:	Refoxos (San Paio)	2604

Descrición:
Asentamento cuxa tipoloxía edificatoria é a base de construción de pedra, con volumes sinxelos, sin voos nin elementos decorativos. As cubertas tradicionais son de tella a dúas e catro augas

Poboación 2014 (Fonte INE):	39	Superficie media de parcela (catastral):	69.882,36 m ²
-----------------------------	----	--	--------------------------

EDIFICACIÓNS EXISTENTES	
Nº de vivendas (2014):	6,25
Residenciais recentes:	4
Residenciais tradicionais:	14

SERVIZOS EXISTENTES	
Rede de abastecemento de auga:	Rede municipal
Rede de saneamento:	Fosas sépticas
Rede eléctrica:	Unión Fenosa
Outros servizos:	

OBSERVACIÓNS	

- Limite T.M. de Silleda
- Fonte: Cartografía oficial do IGN 1:25.000
- Limite parroquial
- Parcelario catastral
- Mosaicos de planos de ordenación
- Escala 1:1.000 - Núcleos urbanos
- Escala 1:2.000 - Núcleos rurais
- Escala 1:5.000 - Solo rústico
- Solo urbano
- Solo de núcleo rural
- Zona común
- Zona tradicional
- Edificaci3ns
- Non tradicionais
- Tradicionais
- Zona de influencia de 50m das edif. trad.
- Dotaci3ns e servizos existentes
- Zonas verdes / Esp. libres (Listado DOC I apartado 4.1.2.2)
- Equipamentos (Listado DOC I apartado 4.1.2.3)

- Infraestruturas de comunicaci3ns**
- Estradas Autonomicas
- Estradas Deputacion
- Estradas Estatais
- Estradas Municipais
- AVE
- FF.CC.
- Sistema Ferroviario
- Patrimonio Cultural**
- Arquitect3nico-etnogr3fico
- Contorno de protecci3n
- Arqueoloxico
- CPX - Contorno protec. xacemento
- Camiño de Santiago
- Camiño Real

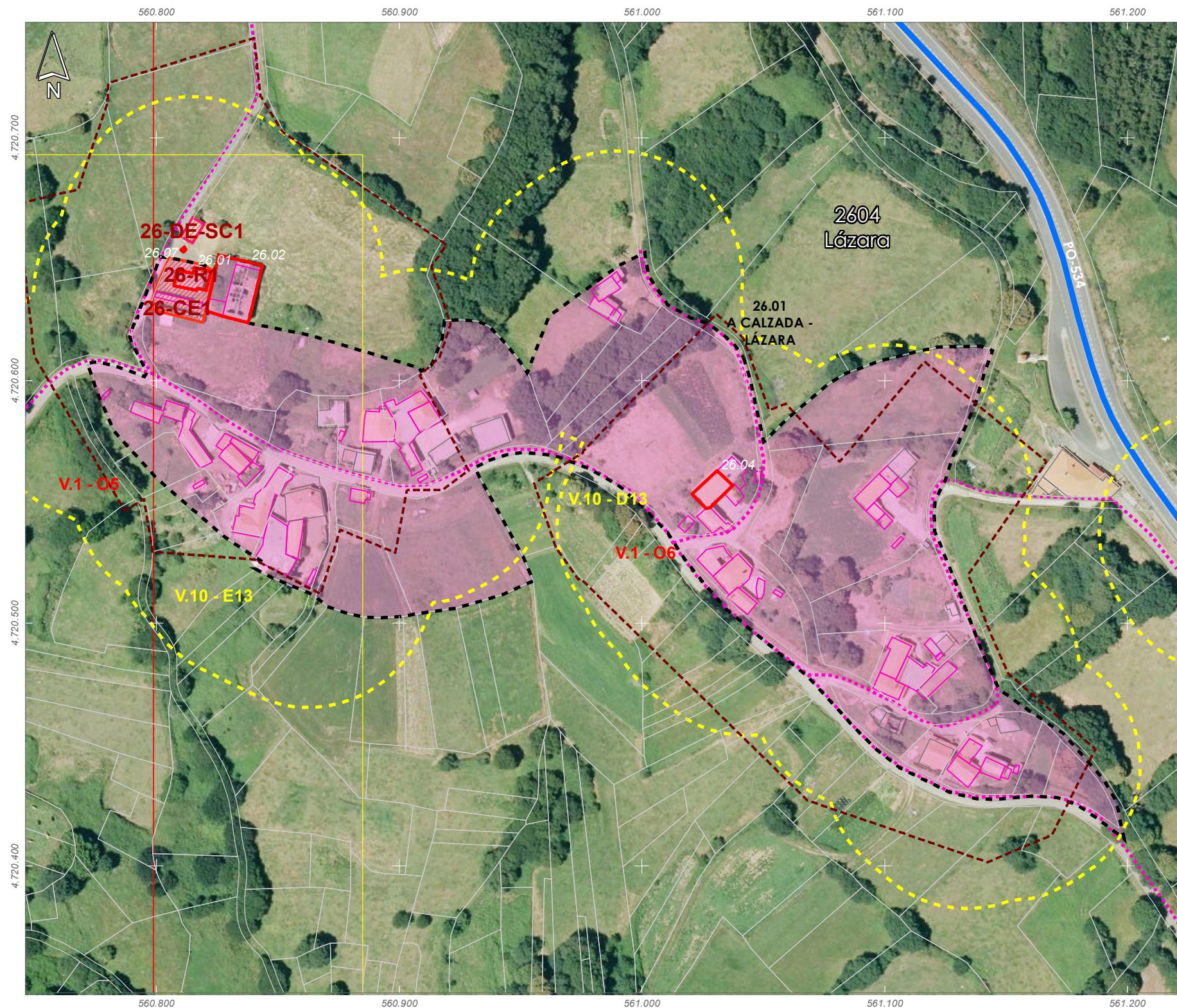
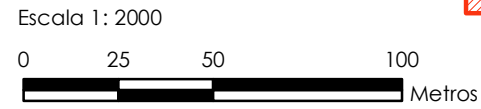

- 01: Abades (Santa María)
- 02: Ansemil (San Pedro)
- 03: Breixa (Santiago)
- 04: Carboeiro (Santa María)
- 05: O Castro (San Mamede)
- 06: Cervaña (San Salvador)
- 07: Chapa (San Cibrao)
- 08: Cira (Santa Baia)
- 09: Carlegada (Santa María)
- 10: Domelas (San Martiño)
- 11: Escuadro (San Salvador)
- 12: Fiestras (San Martiño)
- 13: Graba (San Miguel)
- 14: Lamela (San Miguel)
- 15: Laro (San Salvador)
- 16: Manduas (San Tirso)
- 17: Margaride (San Fiz)
- 18: Martixe (San Cristovo)
- 19: Moalde (San Mamede)
- 20: Negreiros (San Martiño)
- 21: Oleiros (San Miguel)
- 22: Parada (Santo Tomé)
- 23: Pazos (San Martiño)
- 24: Piñeiro (San Xiao)
- 25: Ponte (San Miguel)
- 26: Refoxos (San Paio)
- 27: Relias (San Martiño)
- 28: Saídres (San Xodán)
- 29: Siador (San Miguel)
- 30: Silleda (Santa Baia)

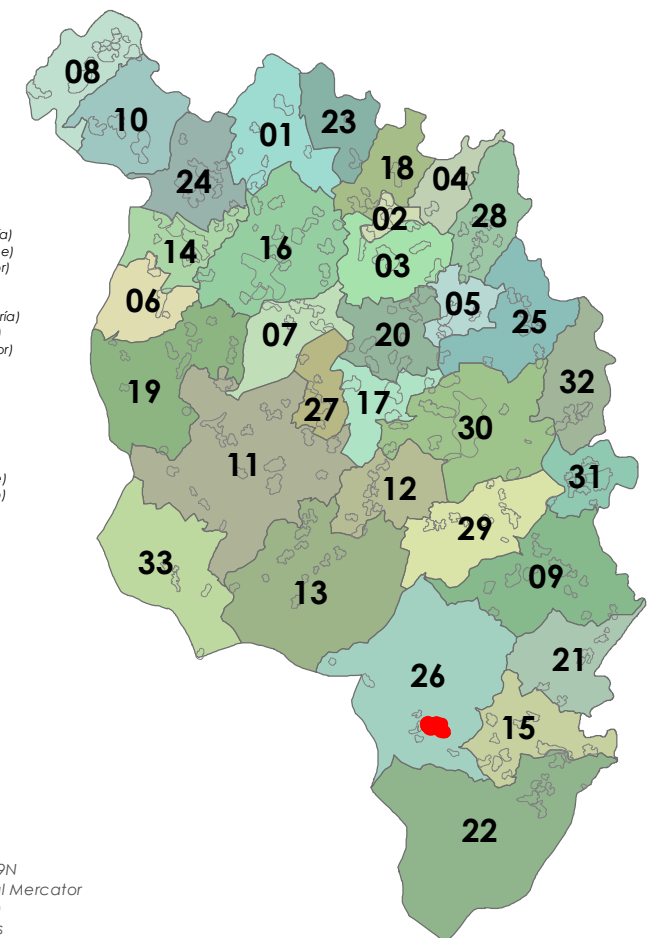

ETRS 1989 UTM Zona 29N
Proxección: Transversal Mercator
Latitude de orixe: 0,00
Unidade lineal: Metros



ANÁLISE DO MODELO DE ASENTAMENTO POBOACIONAL

Núcleo/Entidade de poboación:	O Couto	Ficha:
Parroquia:	Refoxos (San Paio)	2605

Descrición:
Asentamento cuxa tipoloxía edificatoria é a base de construción de pedra, con volumes sinxelos, sin voos nin elementos decorativos. As cubertas tradicionais son de tella a dúas e catro augas

Poboación 2014 (Fonte INE):	18	Superficie media de parcela (catastral):	24.630,72 m ²
-----------------------------	----	--	--------------------------

EDIFICACIÓNS EXISTENTES	
Nº de vivendas (2014):	14,29
Residenciais recentes:	0
Residenciais tradicionais:	6

SERVIZOS EXISTENTES	
Rede de abastecemento de auga:	Rede municipal
Rede de saneamento:	Fosas sépticas
Rede eléctrica:	Unión Fenosa
Outros servizos:	

OBSERVACIÓNS

- Limite T.M. de Silleda
- Fonte: Cartografía oficial do IGN 1:25.000
- Limite parroquial
- Parcelario catastral
- Mosaicos de planos de ordenación
- Escala 1:1.000 - Núcleos urbanos
- Escala 1:2.000 - Núcleos rurais
- Escala 1:5.000 - Solo rústico
- Solo urbano
- Solo de núcleo rural
- Zona común
- Zona tradicional
- Edificacóns
- Non tradicionais
- Tradicionais
- Zona de influencia de 50m das edif. trad.
- Dotacións e servizos existentes
- Zonas verdes / Esp. libres (Listado DOC I apartado 4.1.2.2)
- Equipamentos (Listado DOC I apartado 4.1.2.3)

- Infraestruturas de comunicacións**
- Estradas Autonomicas
- Estradas Deputacion
- Estradas Estatais
- Estradas Municipais
- AVE
- FF.CC.
- Sistema Ferroviario
- Patrimonio Cultural**
- Arquitectónico-etnográfico
- Contorno de protección
- Arqueolóxico
- CPX - Contorno protec. xacemento
- Camiño de Santiago
- ☆☆☆ Camiño Real

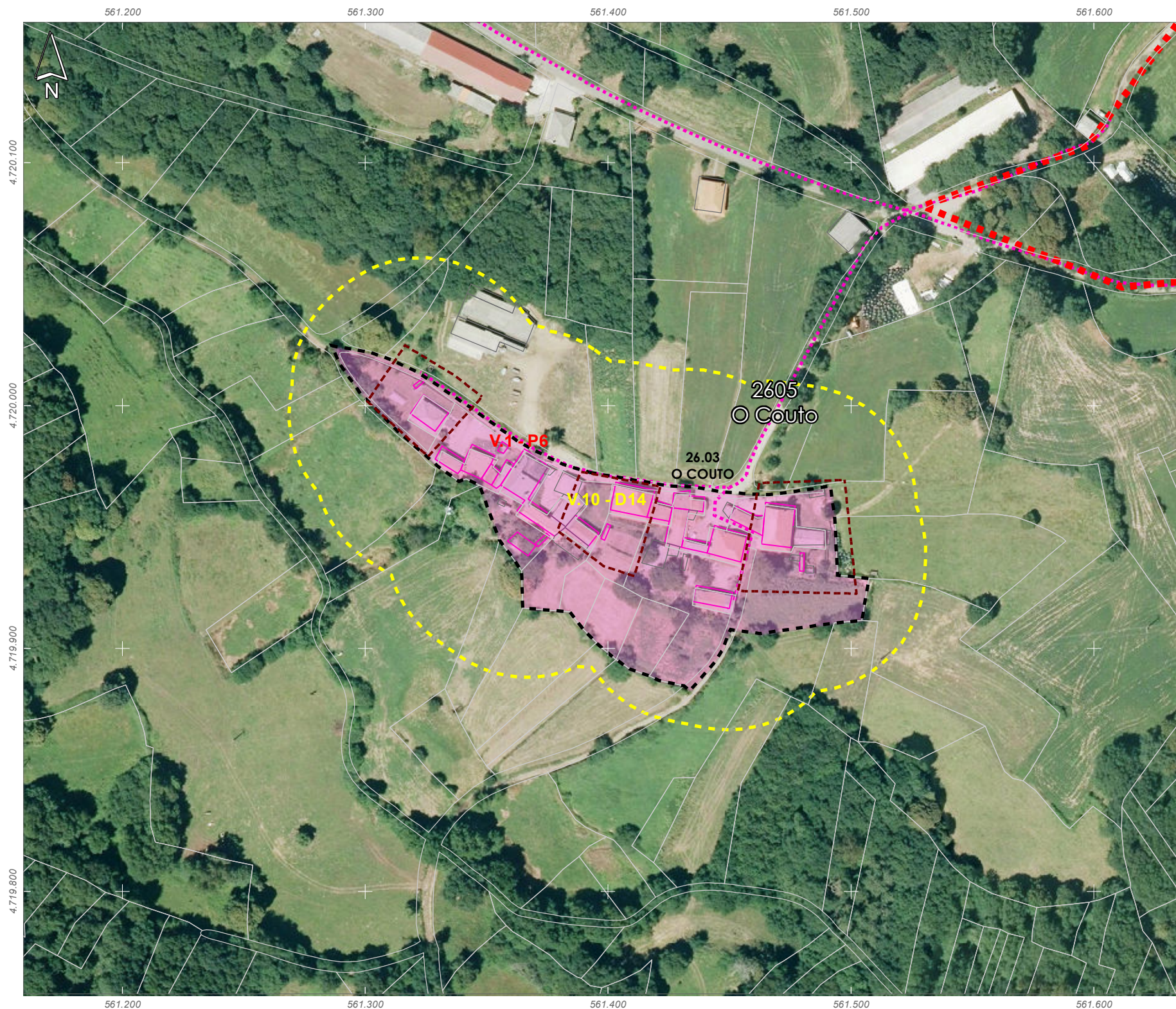
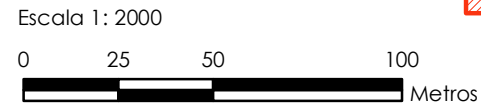

- 01: Abades (Santa María)
- 02: Ansemil (San Pedro)
- 03: Breixa (Santiago)
- 04: Carboeiro (Santa María)
- 05: O Castro (San Mamede)
- 06: Cervaña (San Salvador)
- 07: Chapa (San Cibrao)
- 08: Cira (Santa Baia)
- 09: Carlegada (Santa María)
- 10: Domelas (San Martiño)
- 11: Escudado (San Salvador)
- 12: Fiestras (San Martiño)
- 13: Graba (San Miguel)
- 14: Lamela (San Miguel)
- 15: Laro (San Salvador)
- 16: Manduas (San Tirso)
- 17: Margaride (San Fiz)
- 18: Martixe (San Cristovo)
- 19: Moalde (San Mamede)
- 20: Negreiros (San Martiño)
- 21: Oleiros (San Miguel)
- 22: Parada (Santo Tomé)
- 23: Pazos (San Martiño)
- 24: Piñeiro (San Xiaxo)
- 25: Ponte (San Miguel)
- 26: Refoxos (San Paio)
- 27: Relias (San Martiño)
- 28: Saídres (San Xodán)
- 29: Siador (San Miguel)
- 30: Silleda (Santa Baia)

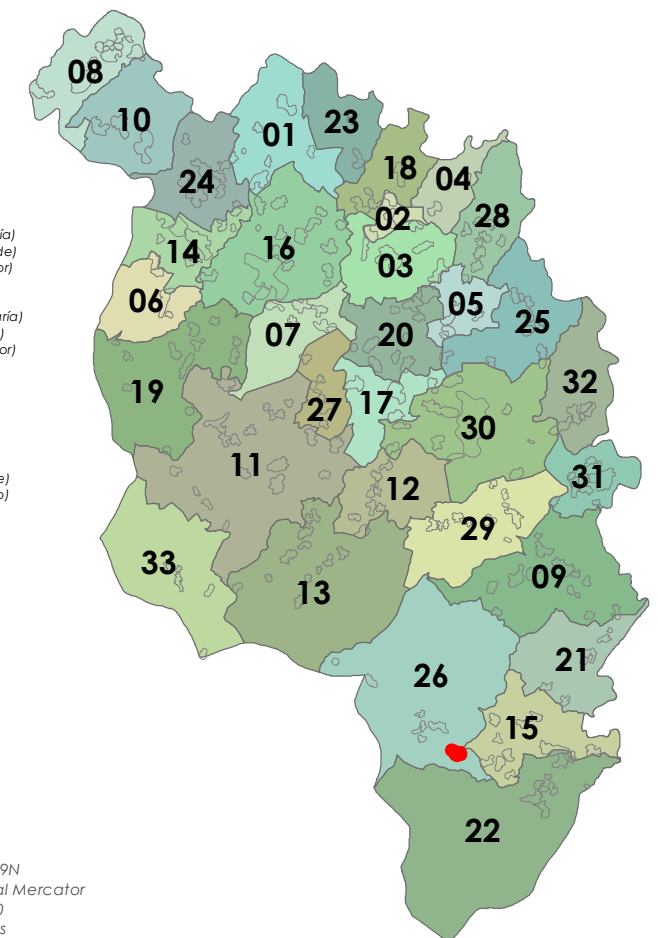

ETRS 1989 UTM Zona 29N
Proxección: Transversal Mercator
Latitude de orixe: 0,00
Unidade lineal: Metros



ANÁLISE DO MODELO DE ASENTAMENTO POBOACIONAL

Núcleo/Entidade de poboación:	O Outeiro	Ficha:
Parroquia:	Refoxos (San Paio)	2606

Descrición:
Asentamento cuxa tipoloxía edificatoria é a base de construción de pedra, con volumes sinxelos, sin voos nin elementos decorativos. As cubertas tradicionais son de tella a dúas e catro augas

Poboación 2014 (Fonte INE):	7	Superficie media de parcela (catastral):	23.685,12 m ²
-----------------------------	---	--	--------------------------

EDIFICACIÓNS EXISTENTES	
Nº de vivendas (2014):	50
Residenciais recentes:	2
Residenciais tradicionais:	5

SERVIZOS EXISTENTES	
Rede de abastecemento de auga:	Rede municipal
Rede de saneamento:	Fosas sépticas
Rede eléctrica:	Unión Fenosa
Outros servizos:	

OBSERVACIÓNS

- Limite T.M. de Silleda
- Fonte: Cartografía oficial do IGN 1:25.000
- Limite parroquial
- Parcelario catastral
- Mosaicos de planos de ordenación
- Escala 1:1.000 - Núcleos urbanos
- Escala 1:2.000 - Núcleos rurais
- Escala 1:5.000 - Solo rústico
- Solo urbano
- Solo de núcleo rural
- Zona común
- Zona tradicional
- Edificacóns
- Non tradicionais
- Tradicionais
- Zona de influencia de 50m das edif. trad.
- Dotacións e servizos existentes
- Zonas verdes / Esp. libres (Listado DOC I apartado 4.1.2.2)
- Equipamentos (Listado DOC I apartado 4.1.2.3)

- Infraestruturas de comunicacións**
- Estradas Autonomicas
- Estradas Deputacion
- Estradas Estatais
- Estradas Municipais
- AVE
- FF.CC.
- Sistema Ferroviario
- Patrimonio Cultural**
- Arquitectónico-etnográfico
- Contorno de protección
- Arqueolóxico
- CPX - Contorno protec. xacemento
- Camiño de Santiago
- *** Camiño Real

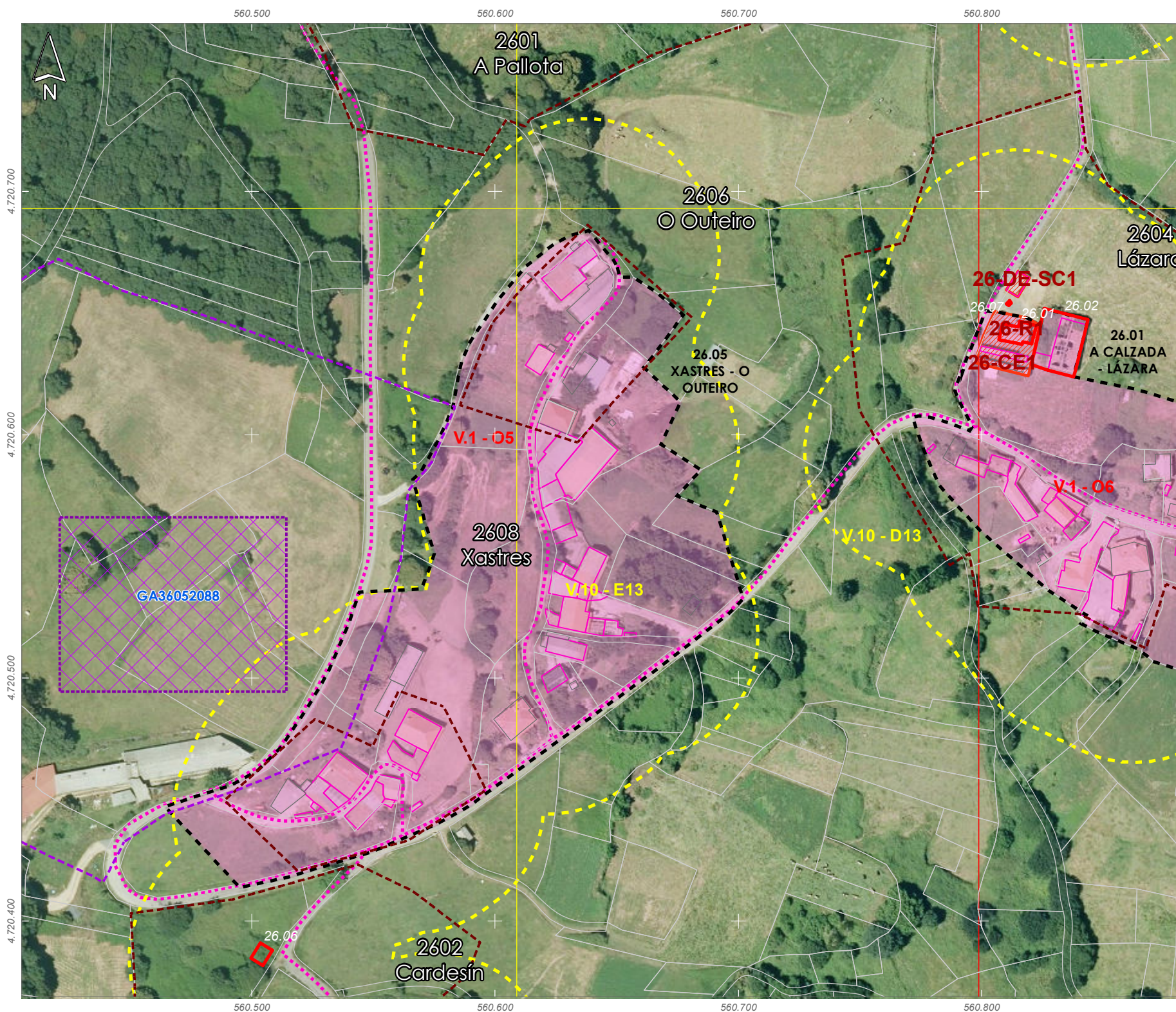
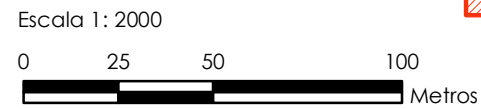

- 01: Abades (Santa María)
- 02: Ansemil (San Pedro)
- 03: Breixa (Santiago)
- 04: Carboeiro (Santa María)
- 05: O Castro (San Mamede)
- 06: Cervaña (San Salvador)
- 07: Chapa (San Cibrao)
- 08: Cira (Santa Baia)
- 09: Carlegada (Santa María)
- 10: Domelas (San Martiño)
- 11: Escuadro (San Salvador)
- 12: Fiestras (San Martiño)
- 13: Graba (San Miguel)
- 14: Lamela (San Miguel)
- 15: Laro (San Salvador)
- 16: Manduas (San Tirso)
- 17: Margaride (San Fiz)
- 18: Martixe (San Cristovo)
- 19: Moalide (San Mamede)
- 20: Negreiros (San Martiño)
- 21: Oleiros (San Miguel)
- 22: Parada (Santo Tomé)
- 23: Pazos (San Martiño)
- 24: Piñeiro (San Xisao)
- 25: Ponte (San Miguel)
- 26: Refoxos (San Paio)
- 27: Relias (San Martiño)
- 28: Saídres (San Xodán)
- 29: Siador (San Miguel)
- 30: Silleda (Santa Baia)

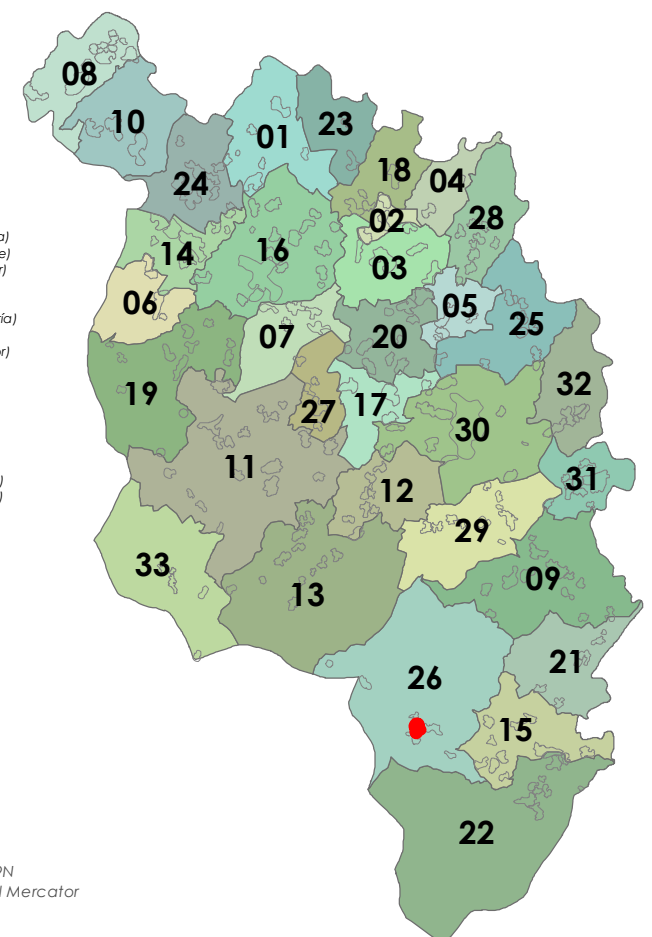

ETRS 1989 UTM Zona 29N
Proxección: Transversal Mercator
Latitude de orixe: 0,00
Unidade lineal: Metros

ANÁLISE DO MODELO DE ASENTAMENTO POBOACIONAL

Núcleo/Entidade de poboación:	Tixoa	Ficha:
Parroquia:	Refoxos (San Paio)	2607

Descrición:
Asentamento cuxa tipoloxía edificatoria é a base de construción de pedra, con volumes sinxelos, sin voos nin elementos decorativos. As cubertas tradicionais son de tella a dúas e catro augas

Poboación 2014 (Fonte INE):	12	Superficie media de parcela (catastral):	19.993,52 m ²
-----------------------------	----	--	--------------------------

EDIFICACIÓNS EXISTENTES	
Nº de vivendas (2014):	33,33
Residenciais recentes:	0
Residenciais tradicionais:	0

SERVIZOS EXISTENTES	
Rede de abastecemento de auga:	
Rede de saneamento:	Fosas sépticas
Rede eléctrica:	Unión Fenosa
Outros servizos:	

OBSERVACIÓNS

- Limite T.M. de Silleda
- Fonte: Cartografía oficial do IGN 1:25.000
- Limite parroquial
- Parcelario catastral
- Mosaicos de planos de ordenación
- Escala 1:1.000 - Núcleos urbanos
- Escala 1:2.000 - Núcleos rurais
- Escala 1:5.000 - Solo rústico
- Solo urbano
- Solo de núcleo rural
- Zona común
- Zona tradicional
- Edificaci3ns
- Non tradicionais
- Tradicionais
- Zona de influencia de 50m das edif. trad.
- Dotaci3ns e servizos existentes
- Zonas verdes / Esp. libres (Listado DOC I apartado 4.1.2.2)
- Equipamentos (Listado DOC I apartado 4.1.2.3)

- Infraestruturas de comunicaci3ns**
- Estradas Autonomicas
- Estradas Deputacion
- Estradas Estatais
- Estradas Municipais
- AVE
- FF.CC.
- Sistema Ferroviario
- Patrimonio Cultural**
- Arquitect3nico-etnogr3fico
- Contorno de protecci3n
- Arqueoloxico
- CPX - Contorno protec. xacemento
- Camiño de Santiago
- Camiño Real

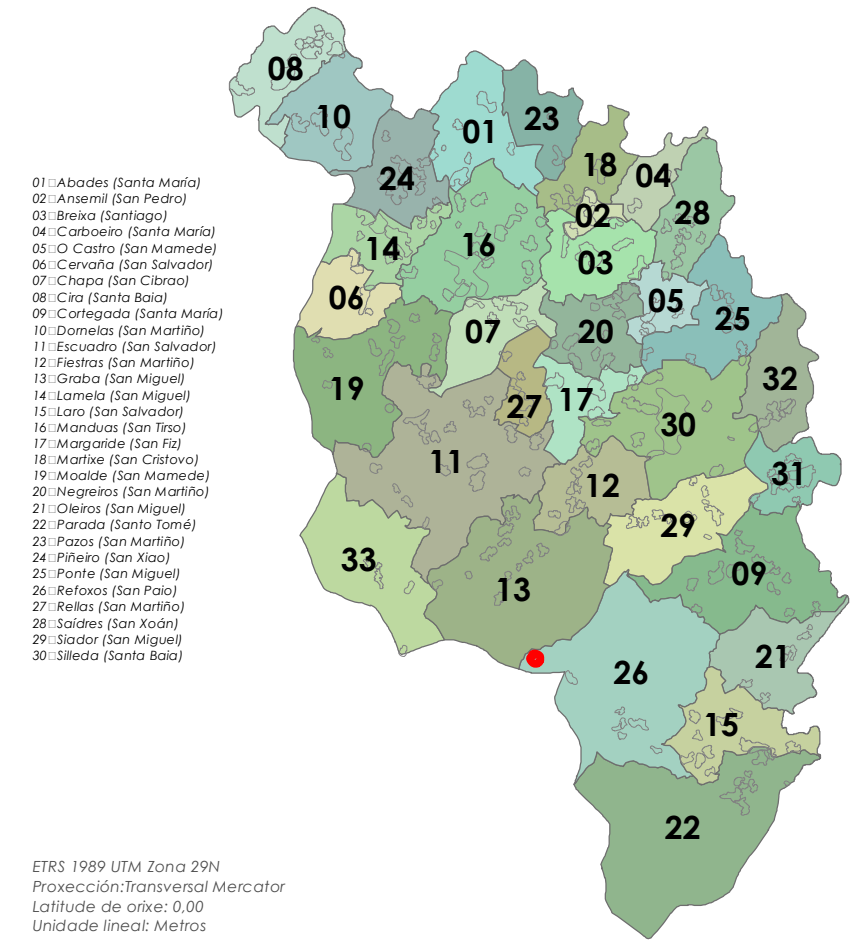
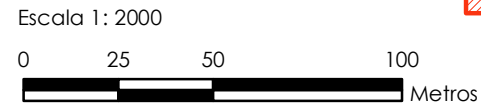

- 01: Abades (Santa María)
- 02: Ansemil (San Pedro)
- 03: Breixa (Santiago)
- 04: Carboeiro (Santa María)
- 05: O Castro (San Mamede)
- 06: Cervaña (San Salvador)
- 07: Chapa (San Cibrao)
- 08: Cira (Santa Baia)
- 09: Carlegada (Santa María)
- 10: Domelas (San Martiño)
- 11: Escuadro (San Salvador)
- 12: Fiestras (San Martiño)
- 13: Graba (San Miguel)
- 14: Lamela (San Miguel)
- 15: Laro (San Salvador)
- 16: Manduas (San Tirso)
- 17: Margaride (San Fiz)
- 18: Martixe (San Cristovo)
- 19: Moalide (San Mamede)
- 20: Negreiros (San Martiño)
- 21: Oleiros (San Miguel)
- 22: Parada (Santo Tomé)
- 23: Pazos (San Martiño)
- 24: Piñeiro (San Xiao)
- 25: Ponte (San Miguel)
- 26: Refoxos (San Paio)
- 27: Relias (San Martiño)
- 28: Saídres (San Xodán)
- 29: Siador (San Miguel)
- 30: Silleda (Santa Baia)

ETRS 1989 UTM Zona 29N
Proxección: Transversal Mercator
Latitude de orixe: 0,00
Unidade lineal: Metros



ANÁLISE DO MODELO DE ASENTAMENTO POBOACIONAL

Núcleo/Entidade de poboación:	Xastres	Ficha:
Parroquia:	Refoxos (San Paio)	2608

Descrición:
Asentamento cuxa tipoloxía edificatoria é a base de construción de pedra, con volumes sinxelos, sin voos nin elementos decorativos. As cubertas tradicionais son de tella a dúas e catro augas

Poboación 2014 (Fonte INE):	18	Superficie media de parcela (catastral):	19.532,77 m ²
-----------------------------	----	--	--------------------------

EDIFICACIÓNS EXISTENTES	
Nº de vivendas (2014):	-16,67
Residenciais recentes:	0
Residenciais tradicionais:	3

SERVIZOS EXISTENTES	
Rede de abastecemento de auga:	Rede municipal
Rede de saneamento:	Fosas sépticas
Rede eléctrica:	Unión Fenosa
Outros servizos:	

OBSERVACIÓNS

- Limite T.M. de Silleda
- Fonte: Cartografía oficial do IGN 1:25.000
- Limite parroquial
- Parcelario catastral
- Mosaicos de planos de ordenación
- Escala 1:1.000 - Núcleos urbanos
- Escala 1:2.000 - Núcleos rurais
- Escala 1:5.000 - Solo rústico
- Solo urbano
- Solo de núcleo rural
- Zona común
- Zona tradicional
- Edificacóns
- Non tradicionais
- Tradicionais
- Zona de influencia de 50m das edif. trad.
- Dotacións e servizos existentes
- Zonas verdes / Esp. libres (Listado DOC I apartado 4.1.2.2)
- Equipamentos (Listado DOC I apartado 4.1.2.3)

- Infraestruturas de comunicacións**
- Estradas Autonomicas
- Estradas Deputacion
- Estradas Estatais
- Estradas Municipais
- AVE
- FF.CC.
- Sistema Ferroviario
- Patrimonio Cultural**
- Arquitectónico-etnográfico
- Contorno de protección
- Arqueolóxico
- CPX - Contorno protec. xacemento
- Camiño de Santiago
- Camiño Real

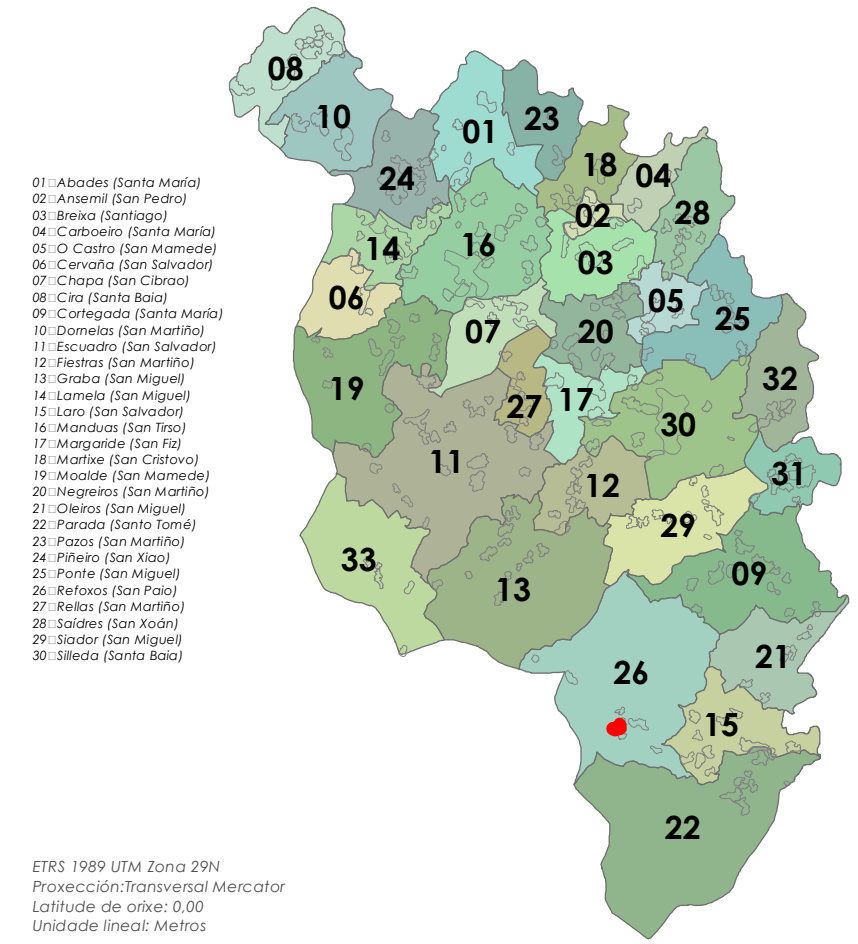
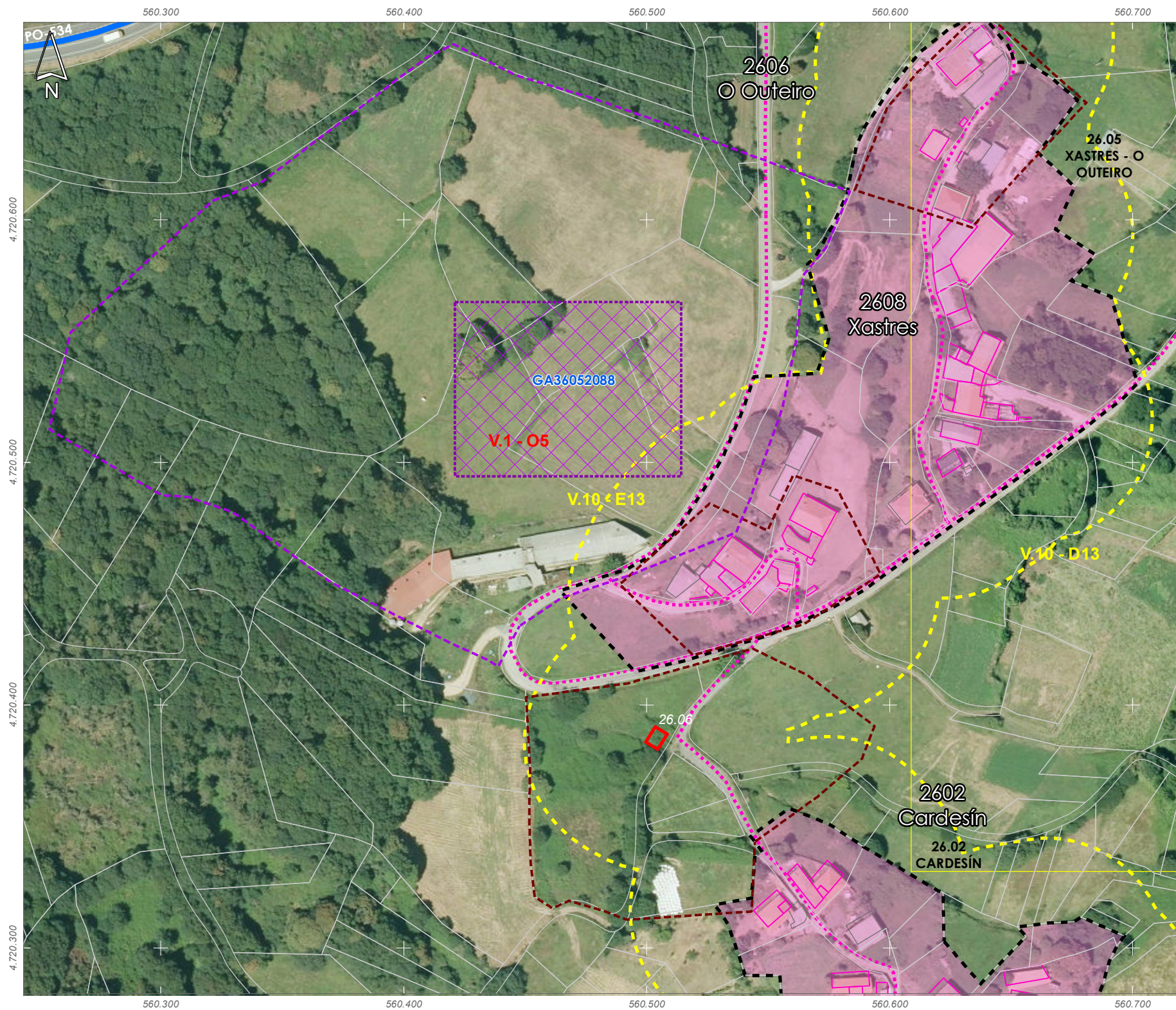
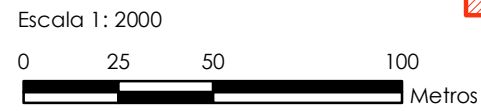

- 01: Abades (Santa María)
- 02: Ansemil (San Pedro)
- 03: Breixa (Santiago)
- 04: Carboeiro (Santa María)
- 05: O Castro (San Mamede)
- 06: Cervaña (San Salvador)
- 07: Chapa (San Cibrao)
- 08: Cira (Santa Baia)
- 09: Carlegada (Santa María)
- 10: Domelas (San Martiño)
- 11: Escuadro (San Salvador)
- 12: Fiestras (San Martiño)
- 13: Graba (San Miguel)
- 14: Lamela (San Miguel)
- 15: Laro (San Salvador)
- 16: Manduas (San Tirso)
- 17: Margaride (San Fiz)
- 18: Martixe (San Cristovo)
- 19: Moalde (San Mamede)
- 20: Negreiros (San Martiño)
- 21: Oleiros (San Miguel)
- 22: Parada (Santo Tomé)
- 23: Pazos (San Martiño)
- 24: Piñeiro (San Xiao)
- 25: Ponte (San Miguel)
- 26: Refoxos (San Paio)
- 27: Relias (San Martiño)
- 28: Saídres (San Xodán)
- 29: Siador (San Miguel)
- 30: Silleda (Santa Baia)

ETRS 1989 UTM Zona 29N
Proxección: Transversal Mercator
Latitude de orixe: 0,00
Unidade lineal: Metros