



ANÁLISE DO MODELO DE ASENTAMENTO POBOACIONAL

Núcleo rural:
O AGRÍÑO - O TELLADO

Zona:

0501C01

ANÁLISE DA CONSOLIDACIÓN DOS NUCLEOS RURAIS POR ZONAS

Cualificación da zona:	Zona común	Superficie:	19.767,06 m²
Parcelas edificadas:	3		
Parcelas edificables:	7		

Zona a analizar

Consolidación: 42,86%

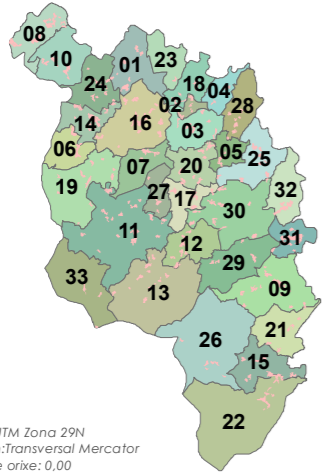

Fonte: Cartografía IGN 1:25.000

- Límites parroquiais
- Solo urbano
- Solo de núcleo rural

Zonas

- Zona común
- Zona tradicional
- Parcelario catastral

Escala 1:2000



Edificacions

- Non tradicionais
- Tradicionais

Parcelas edific/edbles

- Edificadas
- Edificables

Estradas

- Estradas Autonómicas
- Estradas Deputación
- Estradas Estatais
- Estradas Municipais
- AVE
- FF.CC.
- Sistema Ferroviario
- Punto limpo

Patrimonio Cultural

- Arquitectónico-etnográfico
- Arqueolóxico
- Camiño Real
- Camiño de Santiago
- Mosaicos de planos de ordenación
- Escala 1:1.000 - Núcleos urbanos
- Escala 1:5.000 - Solo rústico
- Escala 1:2.000 - Núcleos rurais

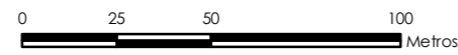

ETRS 1989 UTM Zona 29N
 Proxección: Transversal Mercator
 Latitude de orixe: 0,00
 Unidade lineal: Metros

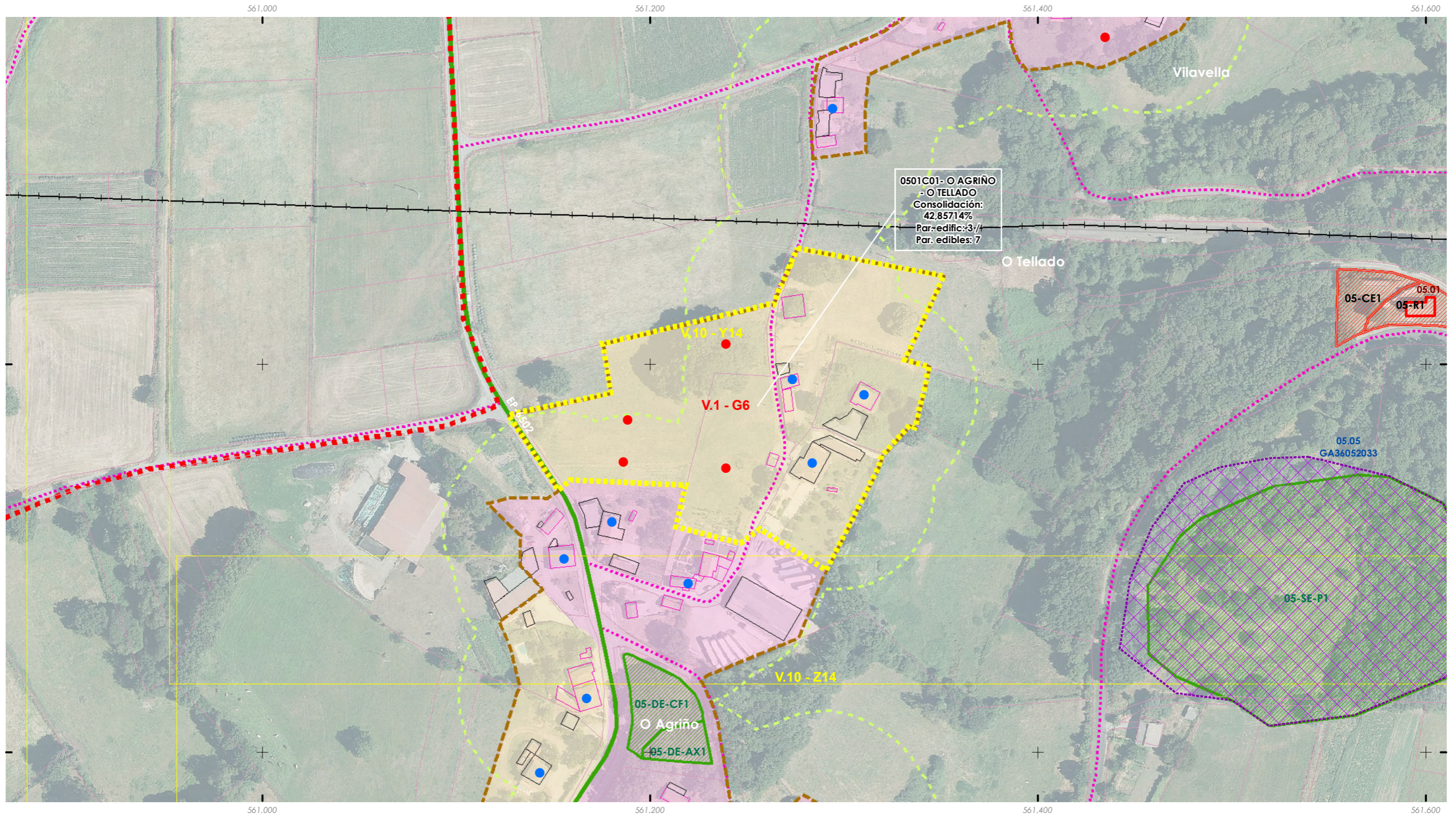



ANÁLISE DO MODELO DE ASENTAMENTO POBOACIONAL

Núcleo rural:
O AGRÍÑO - O TELLADO

Zona:

0501C02

ANÁLISE DA CONSOLIDACIÓN DOS NUCLEOS RURAIS POR ZONAS

Cualificación da zona:	Zona común	Superficie:	7.699,72 m²
Parcelas edificadas:	2		
Parcelas edificables:	3		

Zona a analizar

Consolidación: 66,67%

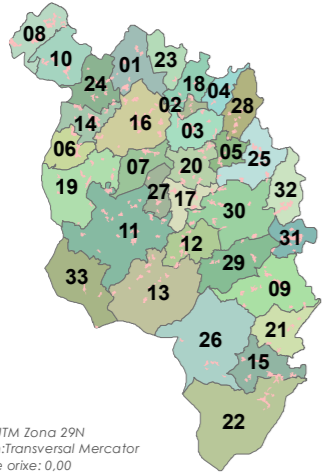

ETRS 1989 UTM Zona 29N
 Proxección: Transversal Mercator
 Latitude de orixe: 0,00
 Unidade lineal: Metros

Fonte: Cartografía IGN 1:25.000

- Límites parroquiais
- Solo urbano
- Solo de núcleo rural

Zonas

- Zona común
- Zona tradicional
- Parcelario catastral

Escala 1:2000



Edificacions

- Non tradicionais
- Tradicionais

Parcelas edific/edbles

- Edificadas
- Edificables

Estradas

- Estradas Autonómicas
- Estradas Deputación
- Estradas Estatais
- Estradas Municipais
- AVE
- FF.CC.
- Sistema Ferroviario
- Punto limpo

Patrimonio Cultural

- Arquitectónico-etnográfico
- Arqueolóxico
- Camiño Real
- Camiño de Santiago
- Mosaicos de planos de ordenación
- Escala 1:1.000 - Núcleos urbanos
- Escala 1:5.000 - Solo rústico
- Escala 1:2.000 - Núcleos rurais

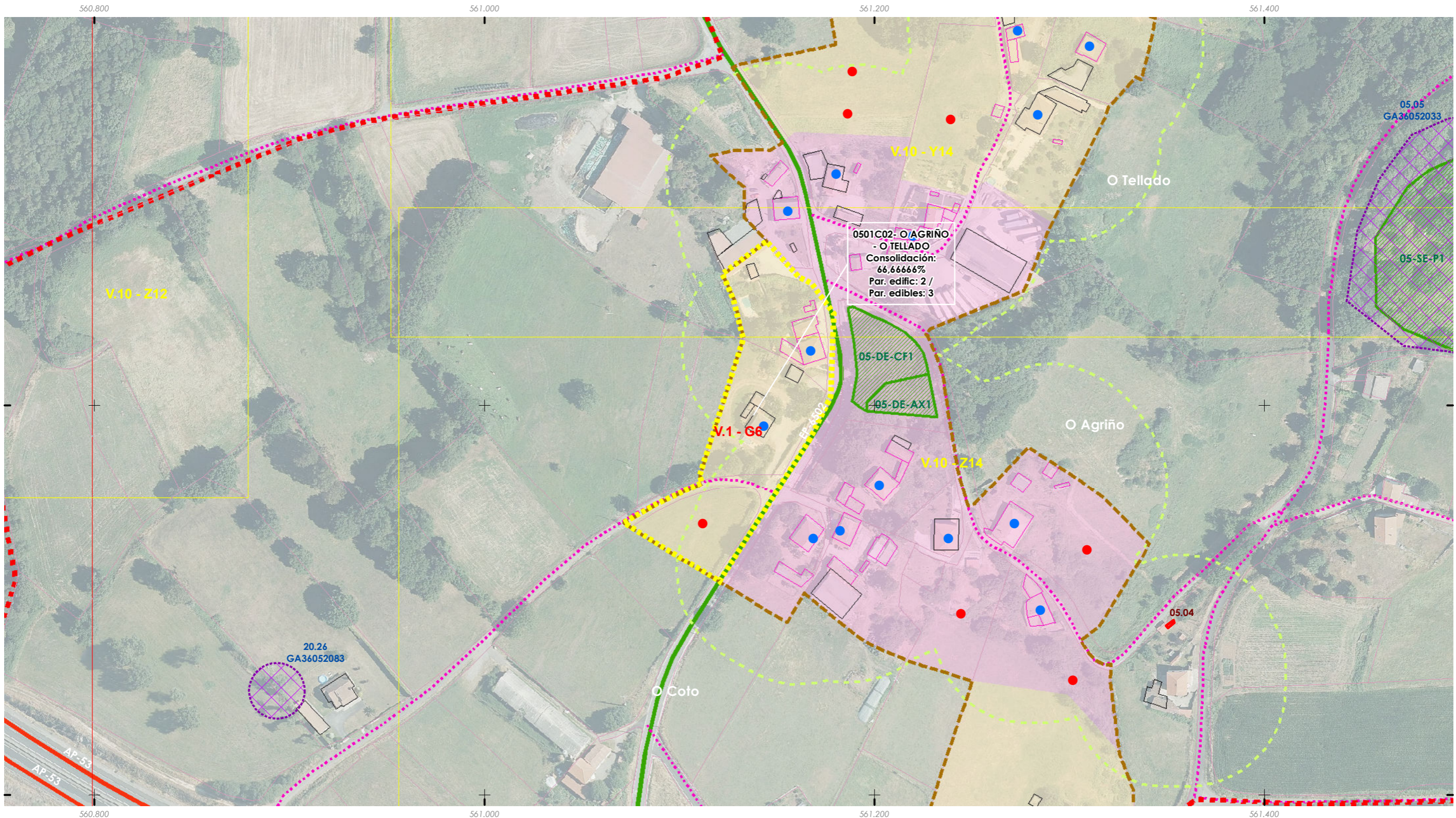
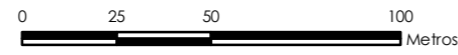

ANÁLISE DO MODELO DE ASENTAMENTO POBOACIONAL

Núcleo rural:
O AGRÍÑO - O TELLADO

Zona:

0501C03

ANÁLISE DA CONSOLIDACIÓN DOS NUCLEOS RURAIS POR ZONAS

Cualificación da zona:	Zona común	Superficie:	7.256,95 m²
Parcelas edificadas:	1		
Parcelas edificables:	2		

Zona a analizar

Consolidación: 50,00%

ETRS 1989 UTM Zona 29N
 Proxección: Transversal Mercator
 Latitude de orixe: 0,00
 Unidade lineal: Metros

Fonte: Cartografía IGN 1:25.000

- Límites parroquiais
- Solo urbano
- Solo de núcleo rural

Zonas

- Zona común
- Zona tradicional
- Parcelario catastral

Escala 1:2000



Edificacións

- Non tradicionais
- Tradicionais

Parcelas edific/edbles

- Edificadas
- Edificables

Estradas Autonomicas

- Estradas Deputacion
- Estradas Estatais
- Estradas Municipais

AVE

- AVE

FF.CC.

- Sistema Ferroviario

Punto limpo

- Punto limpo

Patrimonio Cultural

- Arquitectónico-etnográfico
- Arqueolóxico

Camiño Real

- Camiño Real

Camiño de Santiago

- Camiño de Santiago

Mosaicos de planos de ordenación

- Escala 1:1.000 - Núcleos urbanos
- Escala 1:5.000 - Solo rústico
- Escala 1:2.000 - Núcleos rurais

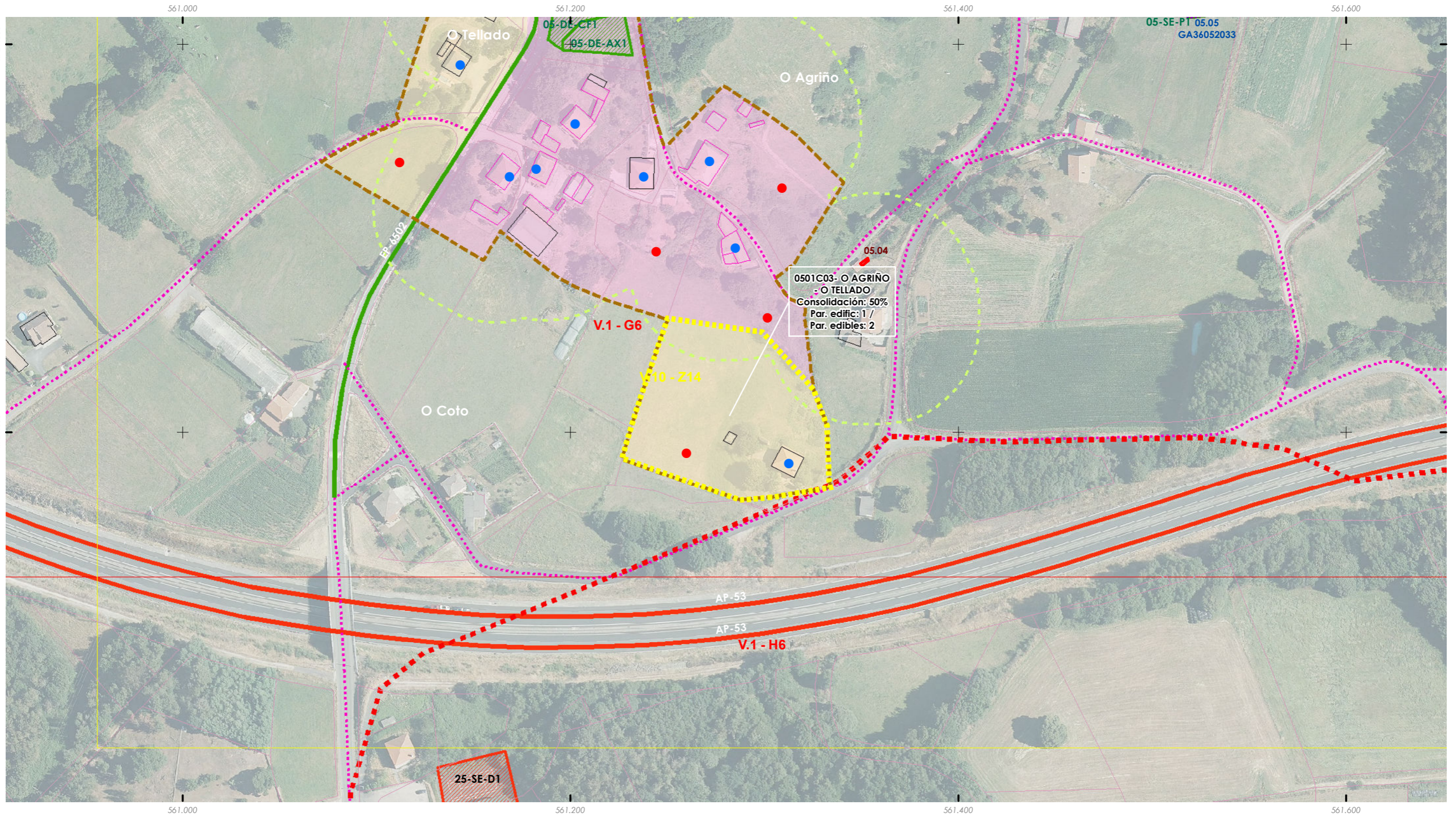
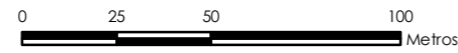

0501C03- O AGRÍÑO
 - O TELLADO
 Consolidación: 50%
 Par. edific: 1 /
 Par. edibles: 2

ANÁLISE DO MODELO DE ASENTAMENTO POBOACIONAL

Núcleo rural:
O AGRÍÑO - O TELLADO

Zona:

0501T01

ANÁLISE DA CONSOLIDACIÓN DOS NUCLEOS RURAIS POR ZONAS

Cualificación da zona:	Zona tradicional	Superficie:	33.545,49 m²
Parcelas edificadas:	9		
Parcelas edificables:	12		

Zona a analizar

Consolidación: 75,00%

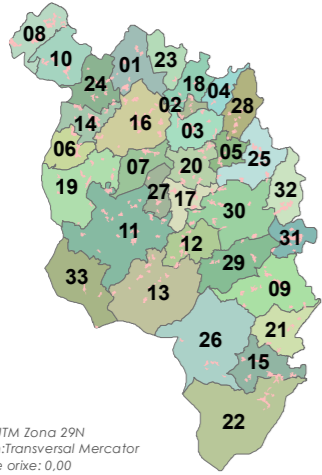

Fonte: Cartografía IGN 1:25.000

- Limites parroquiais
- Solo urbano
- Solo de núcleo rural

Zonas

- Zona común
- Zona tradicional
- Parcelario catastral

Escala 1:2000



Edificacións

- Non tradicionais
- Tradicionais

Parcelas edific/edbles

- Edificadas
- Edificables

Estradas Autonomicas

- Estradas Deputacion
- Estradas Estatais
- Estradas Municipais

AVE

- AVE
- FF.CC.
- Sistema Ferroviario

- Punto limpo

Patrimonio Cultural

- Arquitectónico-etnográfico
- Arqueolóxico
- Camiño Real
- Camiño de Santiago

Mosaicos de planos de ordenación

- Escala 1:1.000 - Núcleos urbanos
- Escala 1:5.000 - Solo rústico
- Escala 1:2.000 - Núcleos rurais

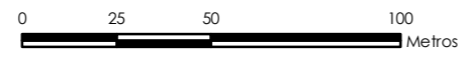

ETRS 1989 UTM Zona 29N
 Proxección: Transversal Mercator
 Latitude de orixe: 0,00
 Unidade lineal: Metros

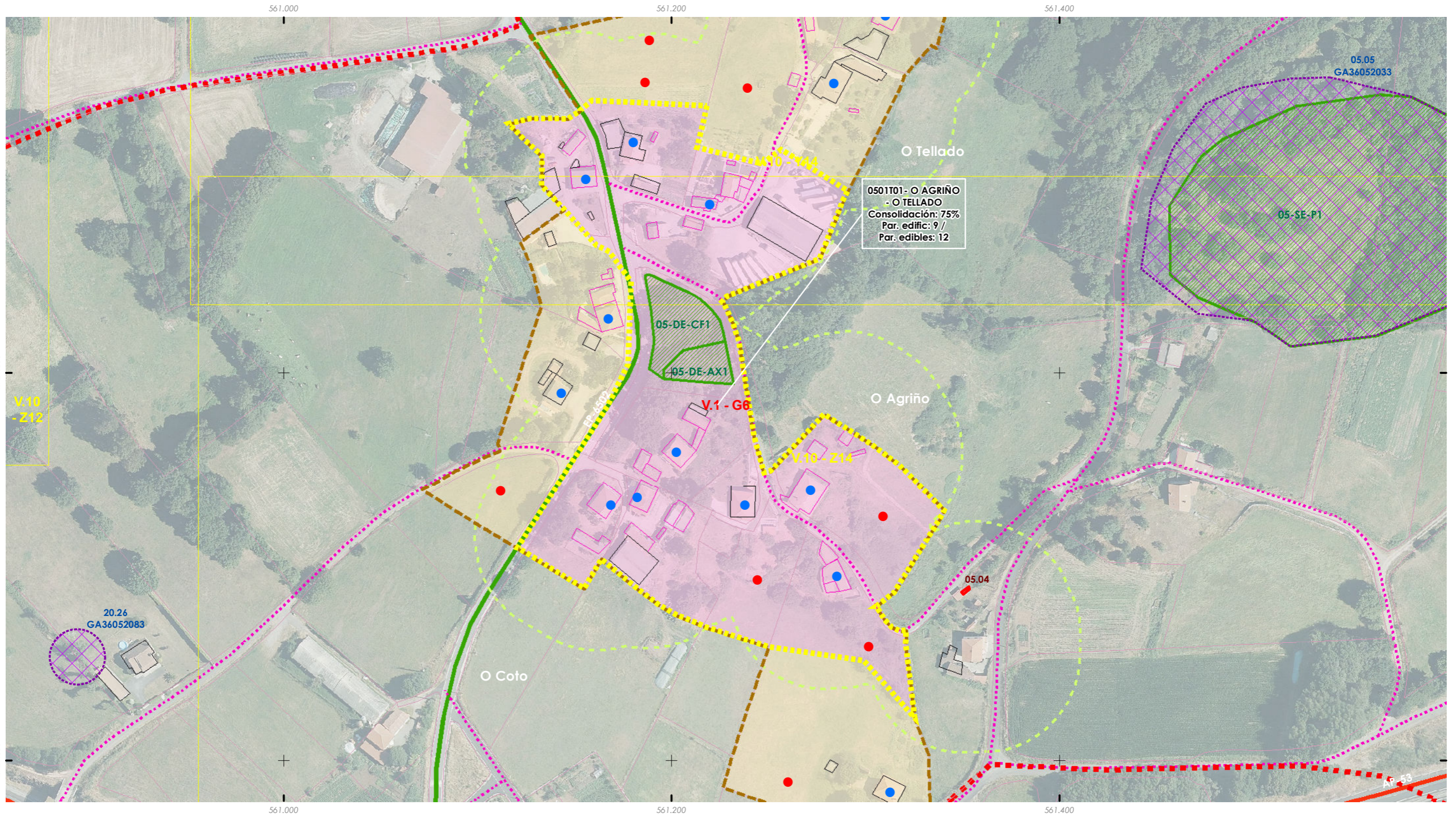



ANÁLISE DO MODELO DE ASENTAMENTO POBOACIONAL

Núcleo rural: VILAVELLA	Zona: 0502T01
-----------------------------------	-------------------------

ANÁLISE DA CONSOLIDACIÓN DOS NUCLEOS RURAIS POR ZONAS

Cualificación da zona:	Zona tradicional	Superficie:	13.676,56 m²
Parcelas edificadas:	8		
Parcelas edificables:	10		

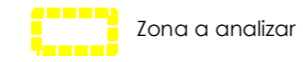

Consolidación: 80,00%

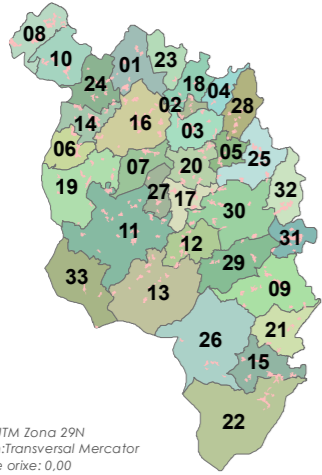

Fonte: Cartografía IGN 1:25.000

- Limites parroquiais
- Solo urbano
- Solo de núcleo rural

Zonas

- Zona común
- Zona tradicional
- Parcelario catastral

Escala 1:2000



Edificacions

- Non tradicionais
- Tradicionais

Parcelas edific/edbles

- Edificadas
- Edificables

Estradas Autonomicas

- Estradas Deputacion
- Estradas Estatais
- Estradas Municipais

AVE

- FF.CC.
- Sistema Ferroviario

Punto limpo

- Punto limpo

Patrimonio Cultural

- Arquitectónico-etnográfico
- Arqueoloxico
- Camiño Real
- Camiño de Santiago

Mosaicos de planos de ordenación

- Escala 1:1.000 - Núcleos urbanos
- Escala 1:5.000 - Solo rústico
- Escala 1:2.000 - Núcleos rurais

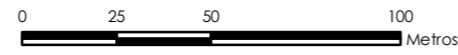

ETRS 1989 UTM Zona 29N
 Proxección: Transversal Mercator
 Latitude de orixe: 0,00
 Unidade lineal: Metros

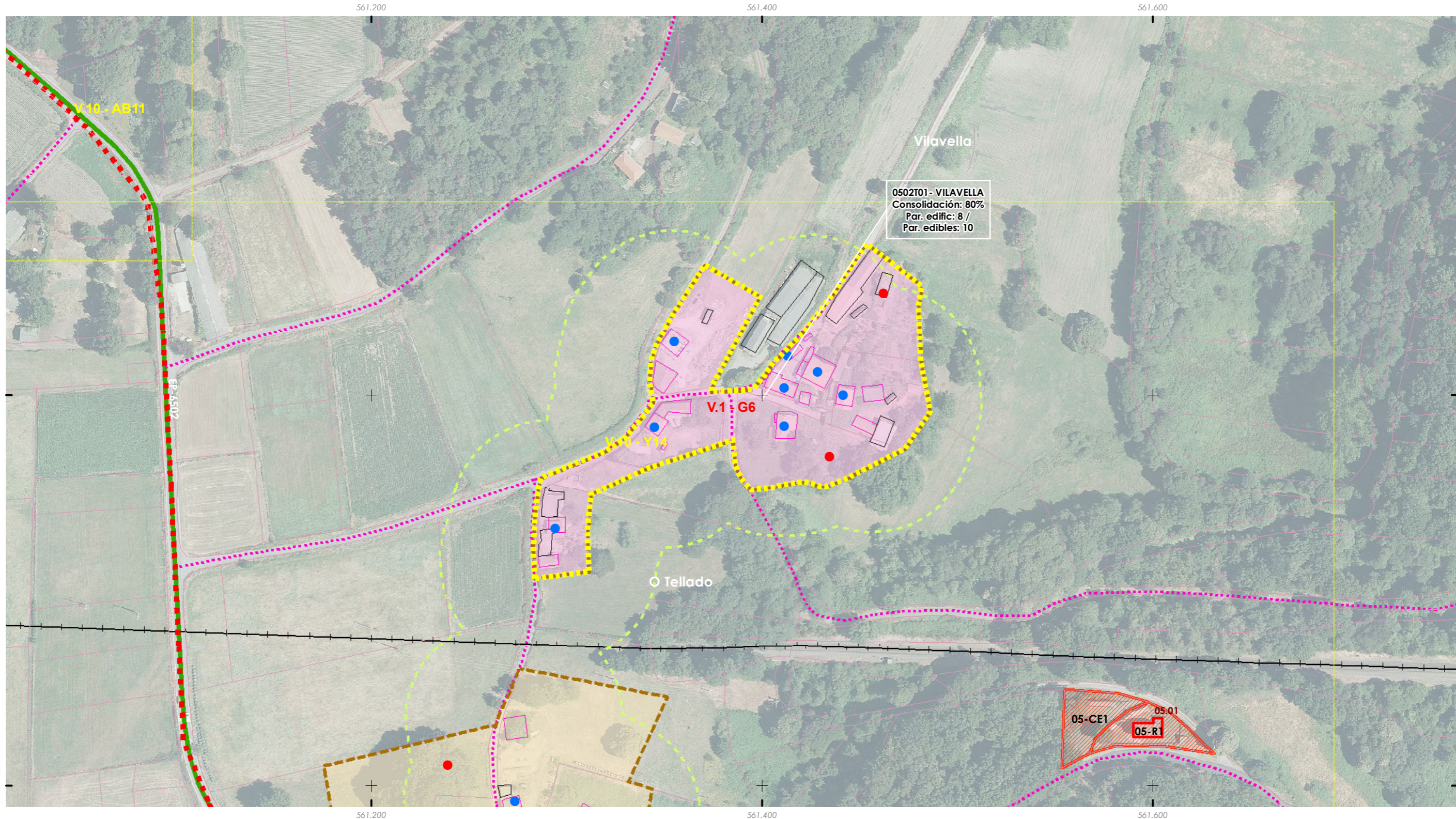



ANÁLISE DO MODELO DE ASENTAMENTO POBOACIONAL

Núcleo rural: PENANEGRA (OS OLMOS)	Zona: 0503C01
--	-------------------------

ANÁLISE DA CONSOLIDACIÓN DOS NÚCLEOS RURAIS POR ZONAS

Cualificación da zona:	Zona común	Superficie:	24.138,70 m²
Parcelas edificadas:	6		
Parcelas edificables:	10		

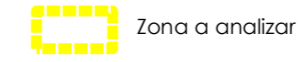

Consolidación: 60,00%

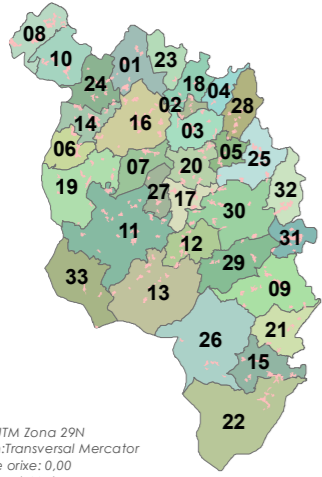

ETRS 1989 UTM Zona 29N
 Proxección: Transversal Mercator
 Latitude de orixe: 0,00
 Unidade lineal: Metros

- Fonte: Cartografía IGN 1:25.000
- Limites parroquiais
 - Solo urbano
 - Solo de núcleo rural
- Zonas**
- Zona común
 - Zona tradicional
 - Parcelario catastral
- Escala 1:2000

- Edificacións**
- Non tradicionais
 - Tradicionais
- Parcelas edific/edbles**
- Edificadas
 - Edificables
- Estradas**
- Estradas Autonomicas
 - Estradas Deputacion
 - Estradas Estatais
 - Estradas Municipais
 - AVE
 - FF.CC.
 - Sistema Ferroviario
- Patrimonio Cultural**
- Arquitectónico-etnográfico
 - Arqueolóxico
 - Camiño Real
 - Camiño de Santiago
- Mosaicos de planos de ordenación**
- Escala 1:1.000 - Núcleos urbanos
 - Escala 1:5.000 - Solo rústico
 - Escala 1:2.000 - Núcleos rurais
- Punto limpo

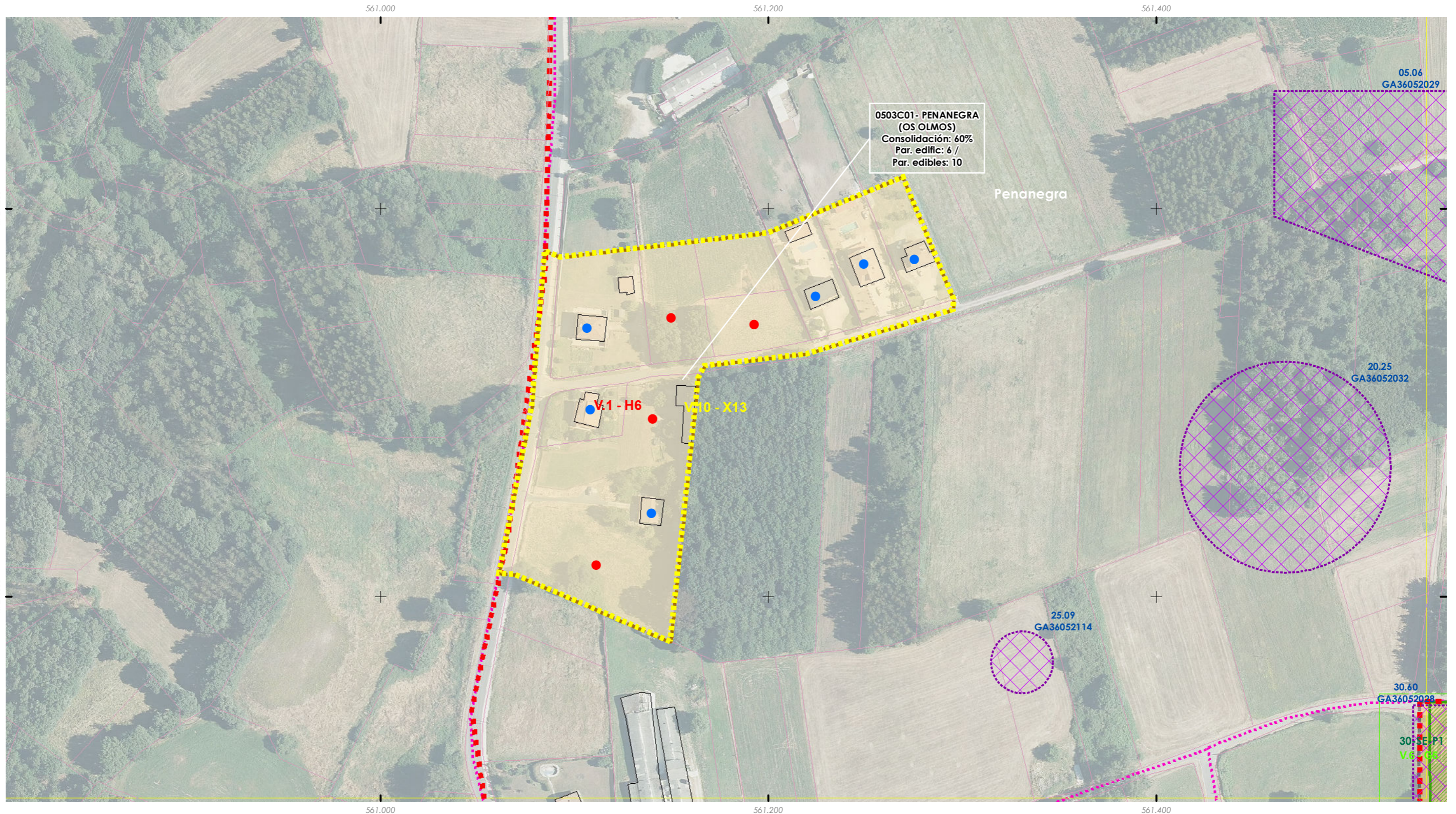
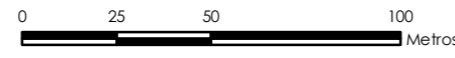



ANÁLISE DO MODELO DE ASENTAMENTO POBOACIONAL

Núcleo rural:
ALFONSIÑOS

Zona:

0601T01

ANÁLISE DA CONSOLIDACIÓN DOS NUCLEOS RURAIS POR ZONAS

Cualificación da zona:	Zona tradicional	Superficie:	63.504,82 m²
Parcelas edificadas:	19		
Parcelas edificables:	37		

Zona a analizar

Consolidación: 51,35%

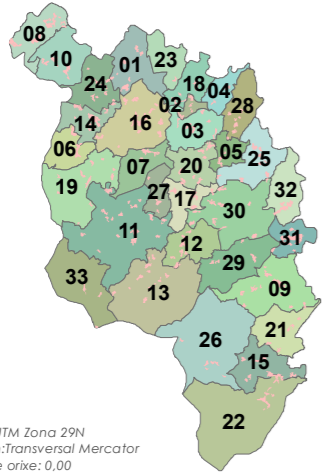

Fonte: Cartografía IGN 1:25.000

- Límites parroquiais
- Solo urbano
- Solo de núcleo rural

Zonas

- Zona común
- Zona tradicional
- Parcelario catastral

Escala 1:2000



- Edificacións**
 - Non tradicionais
 - Tradicionais
- Parcelas edific/edbles**
 - Edificadas
 - Edificables
- Estradas Autonomicas**
 - Estradas Autonomicas
 - Estradas Deputacion
 - Estradas Estatais
 - Estradas Municipais
- AVE**
 - AVE
- FF.CC.**
 - FF.CC.
- Sistema Ferroviario**
 - Sistema Ferroviario
- Punto limpo**
 - Punto limpo

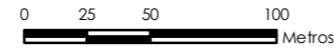

- Patrimonio Cultural**
 - Arquitectónico-etnográfico
 - Arqueolóxico
 - Camiño Real
 - Camiño de Santiago
- Mosaicos de planos de ordenación**
 - Escala 1:1.000 - Núcleos urbanos
 - Escala 1:5.000 - Solo rústico
 - Escala 1:2.000 - Núcleos rurais

ETRS 1989 UTM Zona 29N
 Proxección: Transversal Mercator
 Latitude de orixe: 0,00
 Unidade lineal: Metros

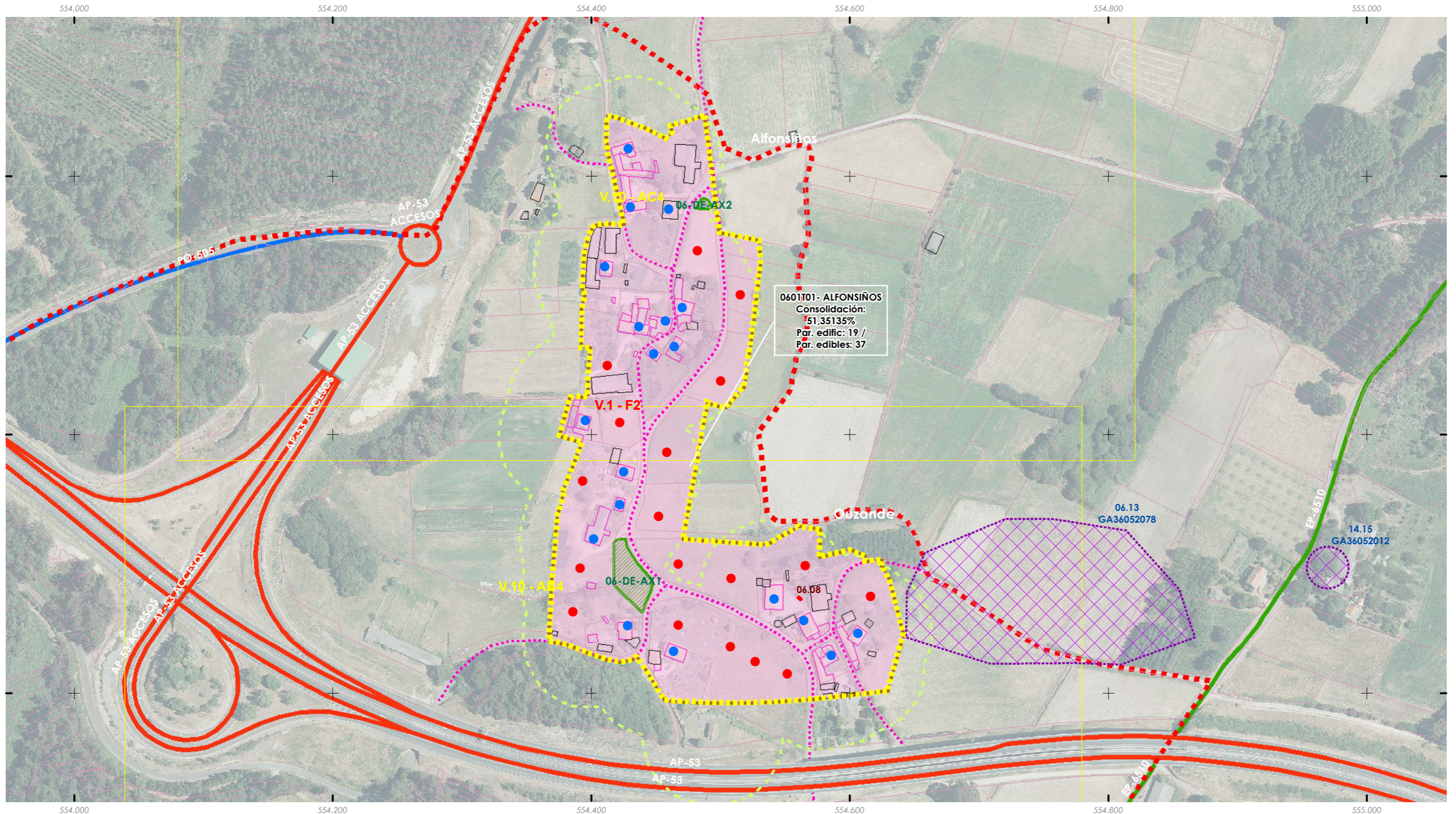



ANÁLISE DO MODELO DE ASENTAMENTO POBOACIONAL

Núcleo rural:
A COVA - REGUENGA - REQUEIXO

Zona:

0602T01

ANÁLISE DA CONSOLIDACIÓN DOS NÚCLEOS RURAIS POR ZONAS

Cualificación da zona:	Zona tradicional	Superficie:	96.907,70 m²
Parcelas edificadas:	34		
Parcelas edificables:	45		

Zona a analizar

Consolidación: 75,56%

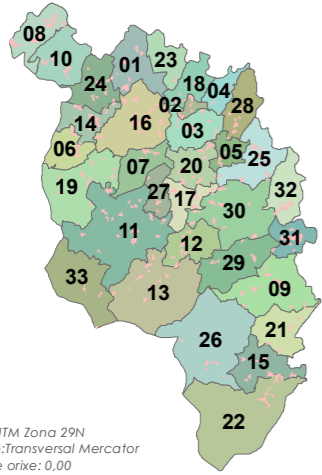

++ ++ Fonte: Cartografía IGN 1:25.000

■ ■ ■ Limites parroquiais

■ Solo urbano

■ Solo de núcleo rural

Zonas

■ Zona común

■ Zona tradicional

■ Parcelario catastral

Escala 1:2000

Edificacions

□ Non tradicionais

□ Tradicionais

Parcelas edific/edbles

● Edificadas

● Edificables

■ Estradas Autonomicas

■ Estradas Deputacion

■ Estradas Estatais

■ Estradas Municipais

■ AVE

■ FF.CC.

■ Sistema Ferroviario

● Punto limpo

Patrimonio Cultural

■ Arquitectónico-etnográfico

■ Arqueolóxico

★★★★ Camiño Real

■ Camiño de Santiago

Mosaicos de planos de ordenación

■ Escala 1:1.000 - Núcleos urbanos

■ Escala 1:5.000 - Solo rústico

■ Escala 1:2.000 - Núcleos rurais

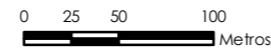

ETRS 1989 UTM Zona 29N
 Proxección: Transversal Mercator
 Latitude de orixe: 0,00
 Unidade lineal: Metros

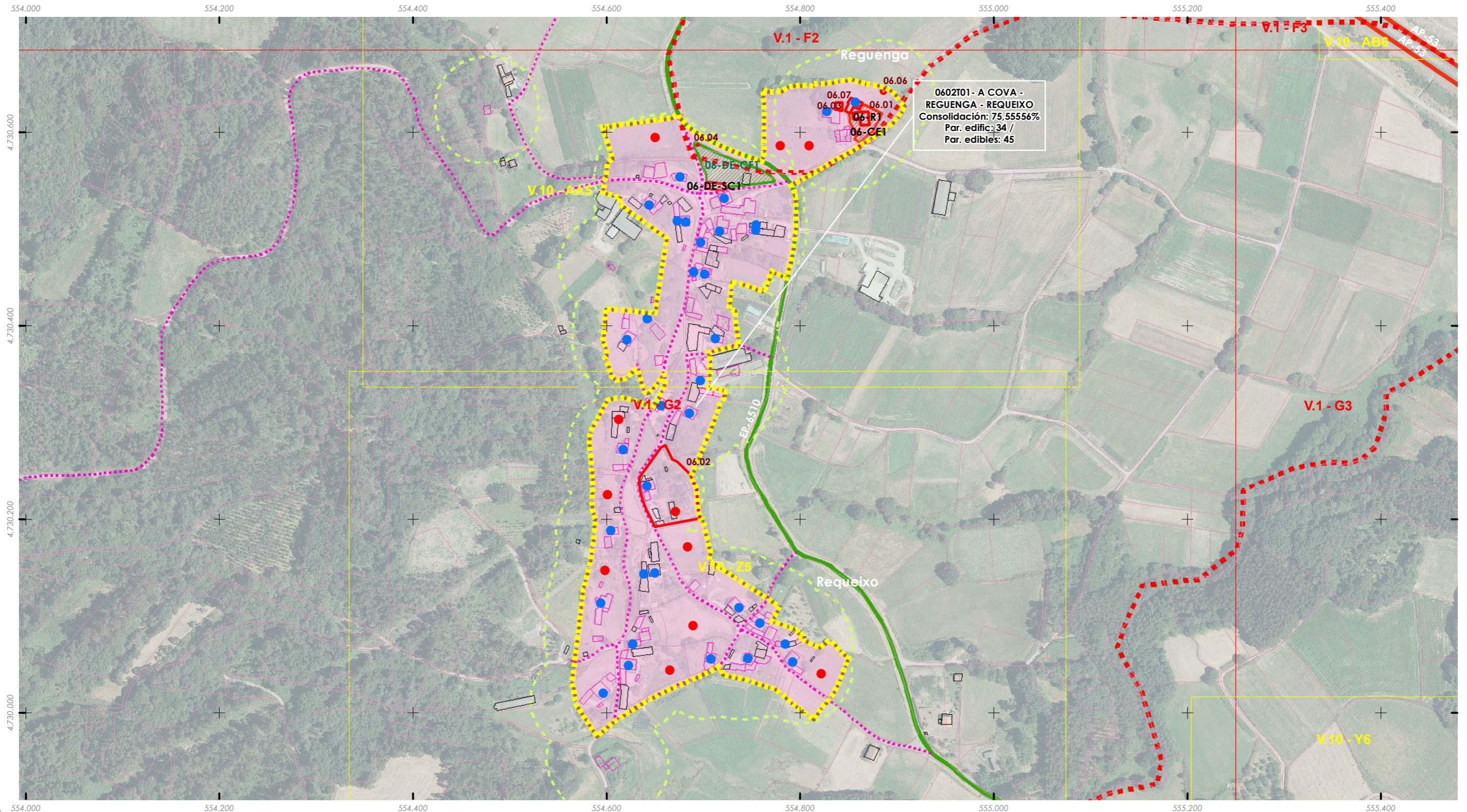

ANÁLISE DO MODELO DE ASENTAMENTO POBOACIONAL

Núcleo rural: CHAPA	Zona: 0701T01
-------------------------------	-------------------------

ANÁLISE DA CONSOLIDACIÓN DOS NUCLEOS RURAIS POR ZONAS

Cualificación da zona:	Zona tradicional	Superficie:	66.065,38 m²
Parcelas edificadas:	21		
Parcelas edificables:	41		

Zona a analizar

Consolidación: 51,22%

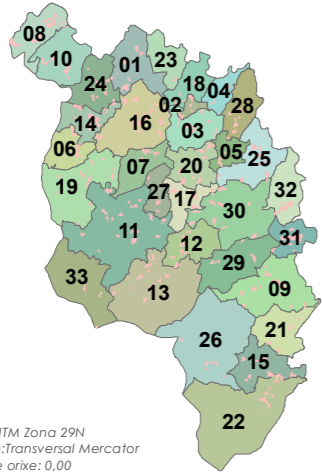

Fonte: Cartografía IGN 1:25.000

- Limites parroquiais
- Solo urbano
- Solo de núcleo rural

Zonas

- Zona común
- Zona tradicional
- Parcelario catastral

Escala 1:2000



- Edificiacións Non tradicionais
- Edificiacións Tradicionais
- Parcelas edific/edbles**
- Edificadas
- Edificables
- Estradas Autonómicas
- Estradas Deputación
- Estradas Estatais
- Estradas Municipais
- AVE
- FF.CC.
- Sistema Ferroviario
- Punto limpo

- Patrimonio Cultural**
- Arquitectónico-etnográfico
- Arqueolóxico
- Camiño Real
- Camiño de Santiago
- Mosaicos de planos de ordenación**
- Escala 1:1.000 - Núcleos urbanos
- Escala 1:5.000 - Solo rústico
- Escala 1:2.000 - Núcleos rurais

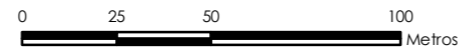

ETRS 1989 UTM Zona 29N
 Proxección: Transversal Mercator
 Latitude de orixe: 0,00
 Unidade lineal: Metros

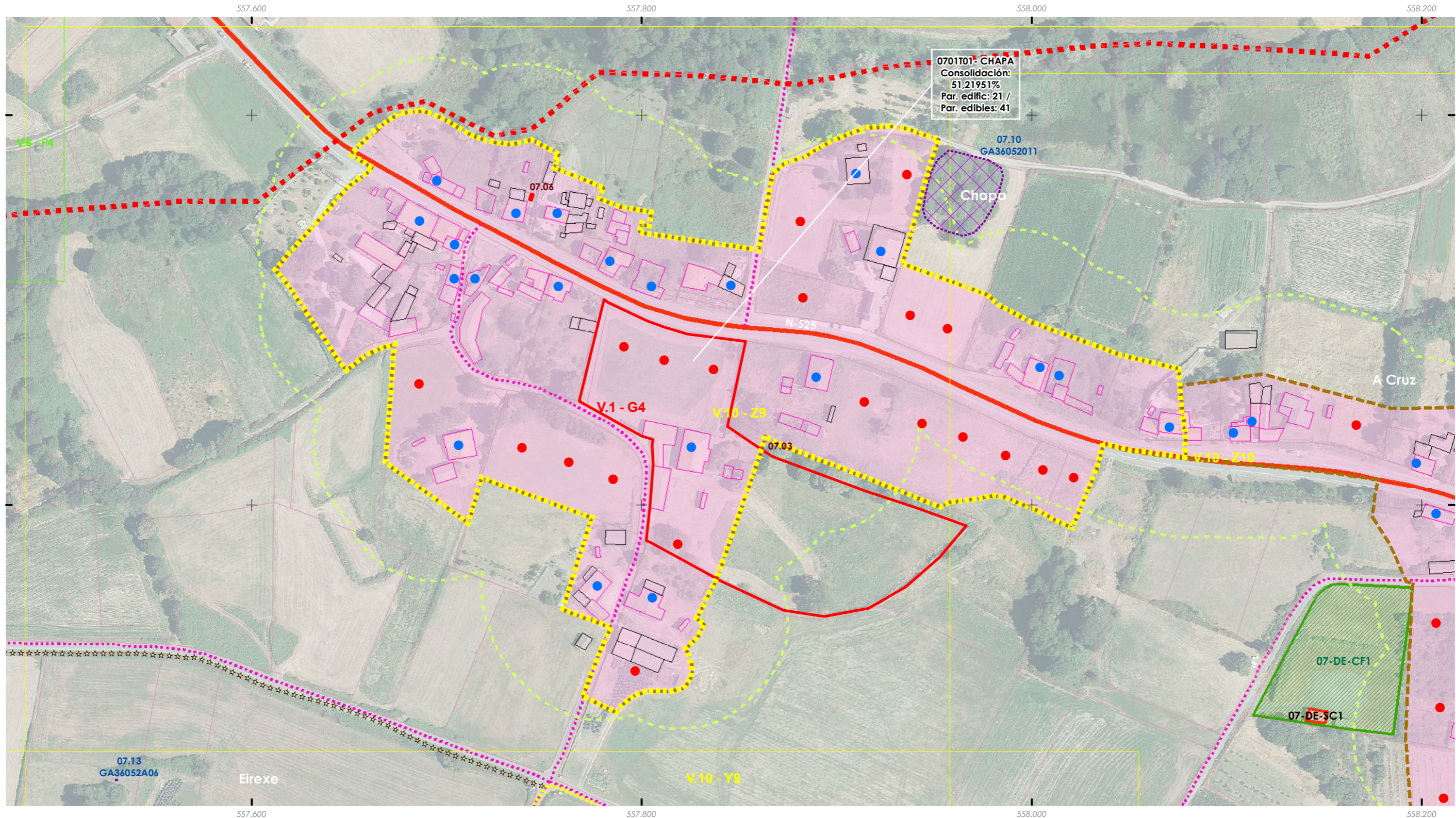



ANÁLISE DO MODELO DE ASENTAMENTO POBOACIONAL

Núcleo rural: A CRUZ	Zona: 0702C01
--------------------------------	-------------------------

ANÁLISE DA CONSOLIDACIÓN DOS NÚCLEOS RURAIS POR ZONAS

Cualificación da zona:	Zona común	Superficie:	14.531,52 m²
Parcelas edificadas:	3		
Parcelas edificables:	7		

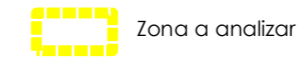

Consolidación: 42,86%

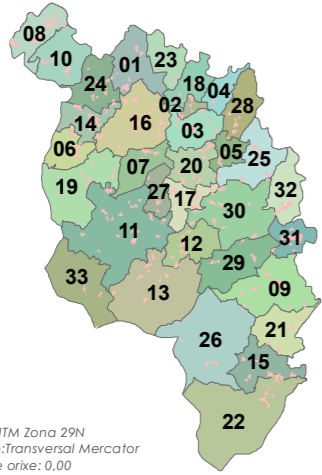

Fonte: Cartografía IGN 1:25.000

- Limites parroquiais
- Solo urbano
- Solo de núcleo rural

Zonas

- Zona común
- Zona tradicional
- Parcelario catastral

Escala 1:2000



- Edificacións
 - Non tradicionais
 - Tradicionais
- Parcelas edific/edbles
 - Edificadas
 - Edificables

- Estradas Autonomicas
- Estradas Deputacion
- Estradas Estatais
- Estradas Municipais
- AVE
- FF.CC.
- Sistema Ferroviario
- Punto limpo

- Patrimonio Cultural
 - Arquitectónico-etnográfico
 - Arqueolóxico
 - ★★★★ Camiño Real
 - Camiño de Santiago
- Mosaicos de planos de ordenación
 - Escala 1:1.000 - Núcleos urbanos
 - Escala 1:5.000 - Solo rústico
 - Escala 1:2.000 - Núcleos rurais

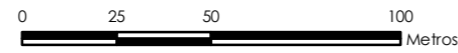

ETRS 1989 UTM Zona 29N
 Proxección: Transversal Mercator
 Latitude de orixe: 0,00
 Unidade lineal: Metros

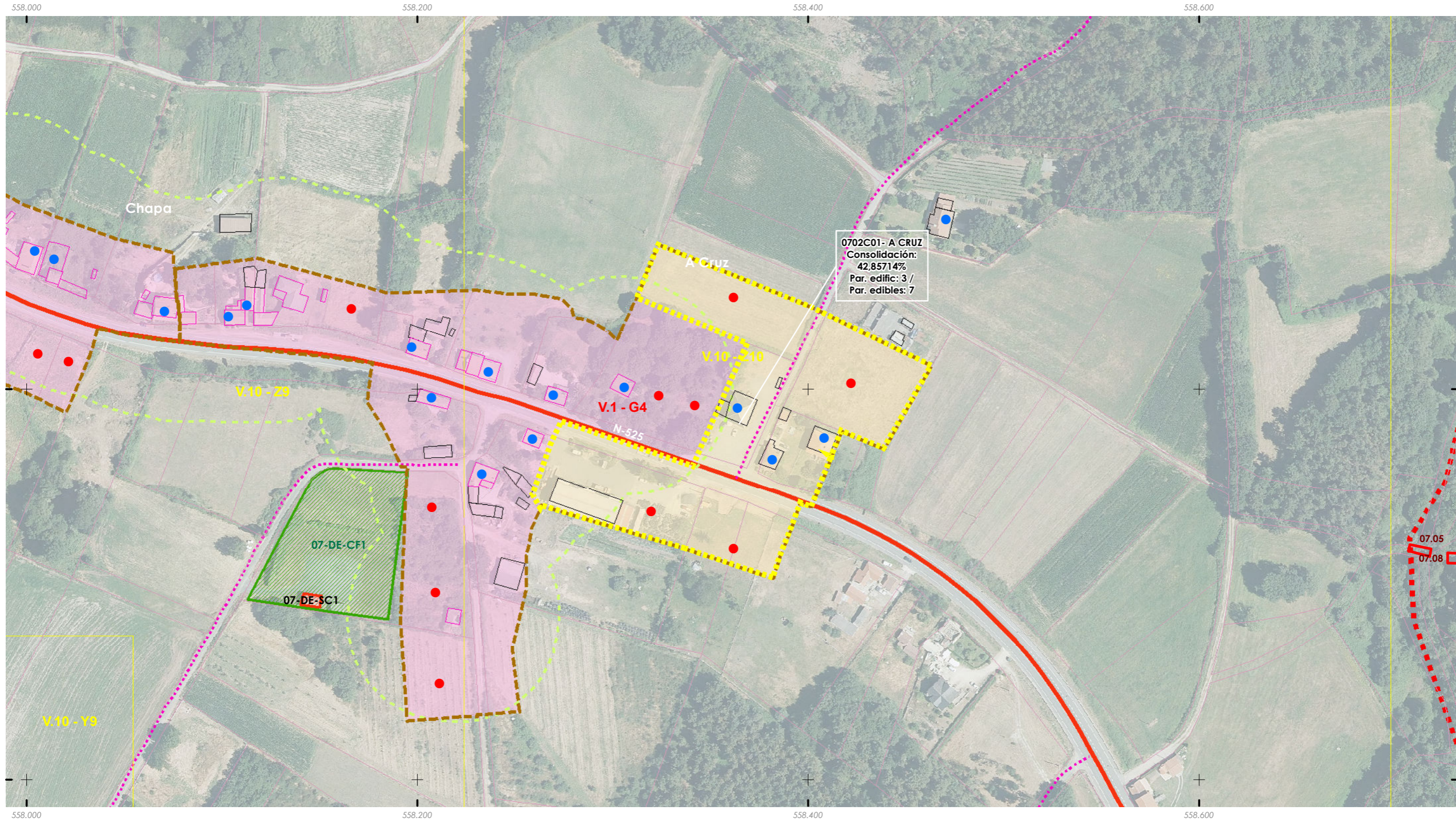



ANÁLISE DO MODELO DE ASENTAMENTO POBOACIONAL

Núcleo rural: A CRUZ	Zona: 0702T01
--------------------------------	-------------------------

ANÁLISE DA CONSOLIDACIÓN DOS NÚCLEOS RURAIS POR ZONAS

Cualificación da zona:	Zona tradicional	Superficie:	25.829,05 m²
Parcelas edificadas:	9		
Parcelas edificables:	15		



Consolidación: 60,00%

ETRS 1989 UTM Zona 29N
 Proyección: Transversal Mercator
 Latitude de orixe: 0,00
 Unidade lineal: Metros

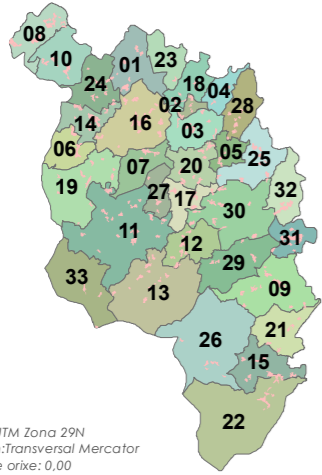

Fonte: Cartografía IGN 1:25.000

■ Limites parroquiais
 Solo urbano
 Solo de núcleo rural
Zonas
 Zona común
 Zona tradicional
 Parcelario catastral
 Escala 1:2000

Edificacións

 Non tradicionais
 Tradicionais
Parcelas edific/edbles
● Edificadas
● Edificables

— Estradas Autonomicas
— Estradas Deputacion
— Estradas Estatais
— Estradas Municipais
— AVE
— FF.CC.
 Sistema Ferroviario
● Punto limpo

Patrimonio Cultural

 Arquitectónico-etnográfico
 Arqueolóxico
★ ★ ★ ★ Camiño Real
— — — — Camiño de Santiago
Mosaicos de planos de ordenación
 Escala 1:1.000 - Núcleos urbanos
 Escala 1:5.000 - Solo rústico
 Escala 1:2.000 - Núcleos rurais

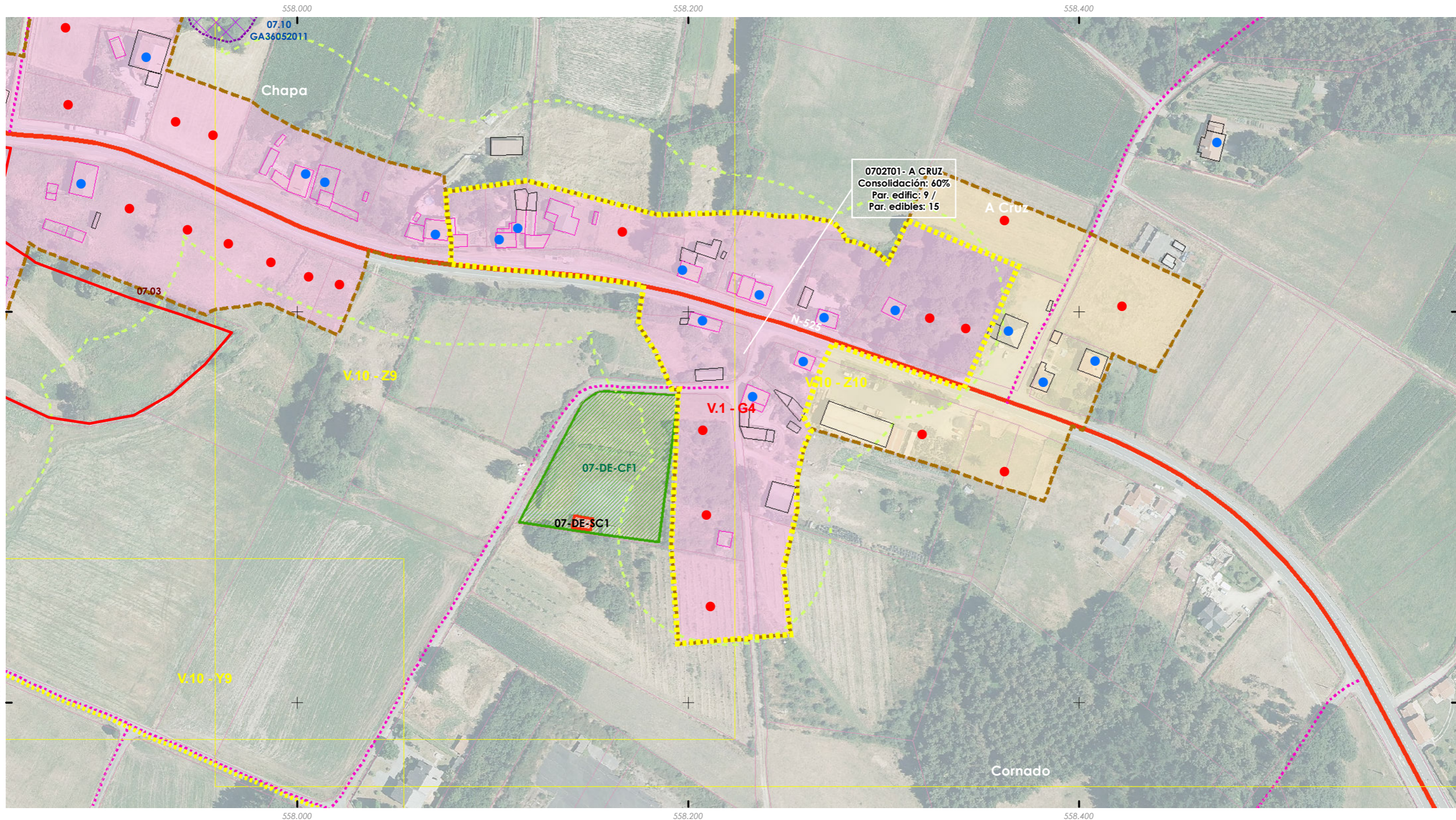
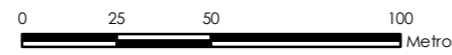



ANÁLISE DO MODELO DE ASENTAMENTO POBOACIONAL

Núcleo rural: EIREXE	Zona: 0703T01
--------------------------------	-------------------------

ANÁLISE DA CONSOLIDACIÓN DOS NUCLEOS RURAIS POR ZONAS

Cualificación da zona:	Zona tradicional	Superficie:	27.526,41 m²
Parcelas edificadas:	9		
Parcelas edificables:	16		

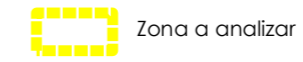

Consolidación: 56,25%

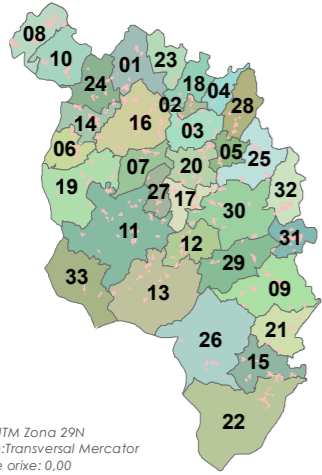

ETRS 1989 UTM Zona 29N
 Proxección: Transversal Mercator
 Latitude de orixe: 0,00
 Unidade lineal: Metros

Fonte: Cartografía IGN 1:25.000

- Limites parroquiais
- Solo urbano
- Solo de núcleo rural

Zonas

- Zona común
- Zona tradicional
- Parcelario catastral

Escala 1:2000



Edificacións

- Non tradicionais
- Tradicionais

Parcelas edific/edbles

- Edificadas
- Edificables

Estradas Autonomicas

- Estradas Deputacion
- Estradas Estatais
- Estradas Municipais

- AVE
- FF.CC.
- Sistema Ferroviario

- Punto limpo

Patrimonio Cultural

- Arquitectónico-etnográfico
- Arqueolóxico
- Camiño Real
- Camiño de Santiago

- Mosaicos de planos de ordenación
- Escala 1:1.000 - Núcleos urbanos
- Escala 1:5.000 - Solo rústico
- Escala 1:2.000 - Núcleos rurais

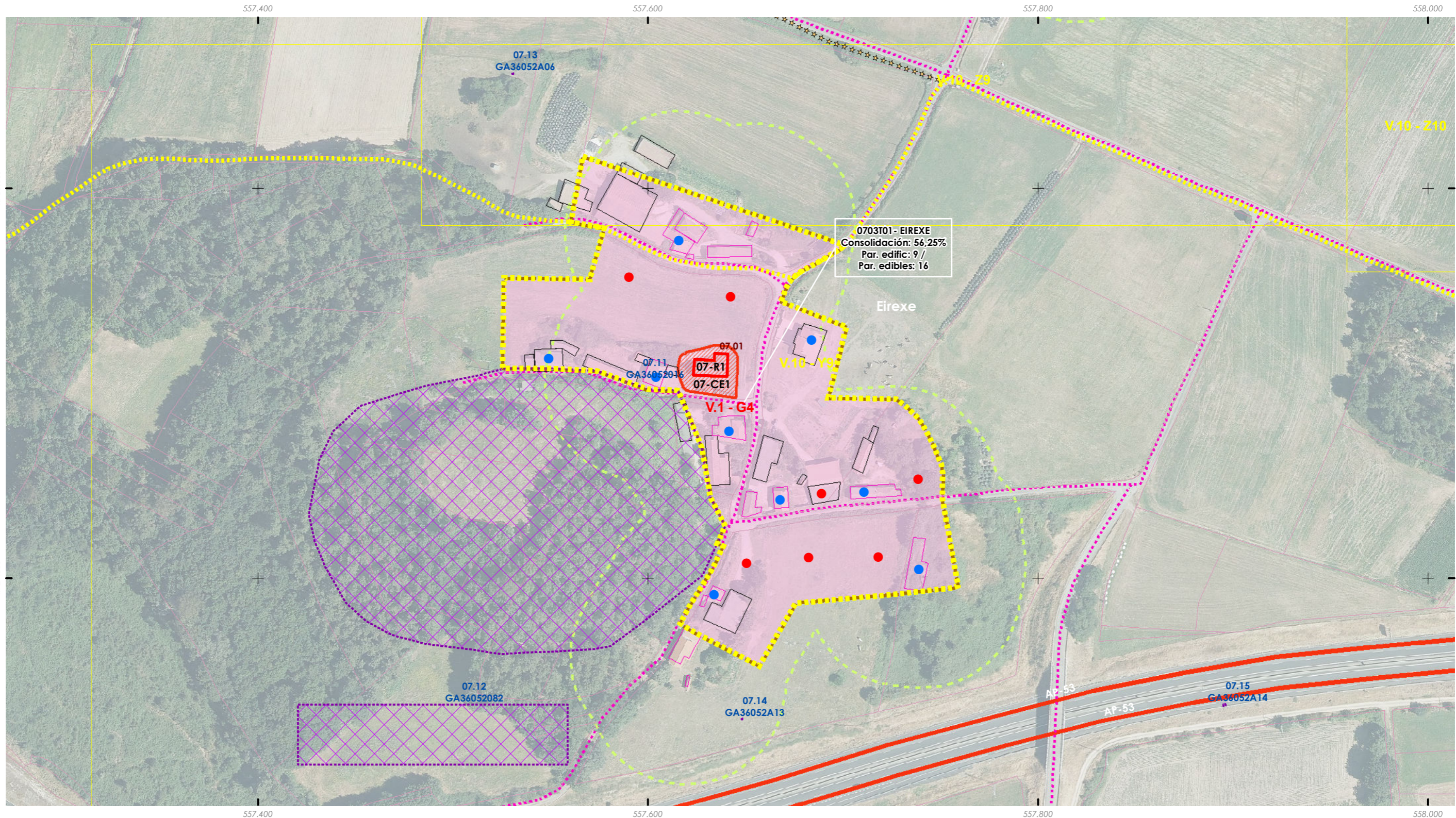
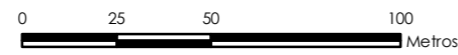



ANÁLISE DO MODELO DE ASENTAMENTO POBOACIONAL

Núcleo rural:
ALTAMIRA - O CANDAO - A CARBALLEIRA - OS CURRAS - RENDO

Zona:
0801C01

ANÁLISE DA CONSOLIDACIÓN DOS NUCLEOS RURAIS POR ZONAS

Cualificación da zona:	Zona común	Superficie:	13.096,98 m²
Parcelas edificadas:	3		
Parcelas edificables:	6		

Zona a analizar

Consolidación: 50,00%

ETRS 1989 UTM Zona 29N
 Proxección: Transversal Mercator
 Latitude de orixe: 0,00
 Unidade lineal: Metros

Fonte: Cartografía IGN 1:25.000

- Límites parroquiais
- Solo urbano
- Solo de núcleo rural

Zonas

- Zona común
- Zona tradicional
- Parcelario catastral

Escala 1:2000



Edificacións

- Non tradicionais
- Tradicionais

Parcelas edific/edbles

- Edificadas
- Edificables

Estradas Autonomicas

- Estradas Deputacion
- Estradas Estatais
- Estradas Municipais

AVE

- AVE

FF.CC.

- FF.CC.

Sistema Ferroviario

- Sistema Ferroviario

Punto limpo

- Punto limpo

Patrimonio Cultural

- Arquitectónico-etnográfico
- Arqueolóxico

Camiño Real

- Camiño Real

Camiño de Santiago

- Camiño de Santiago

Mosaicos de planos de ordenación

- Escala 1:1.000 - Núcleos urbanos
- Escala 1:5.000 - Solo rústico
- Escala 1:2.000 - Núcleos rurais

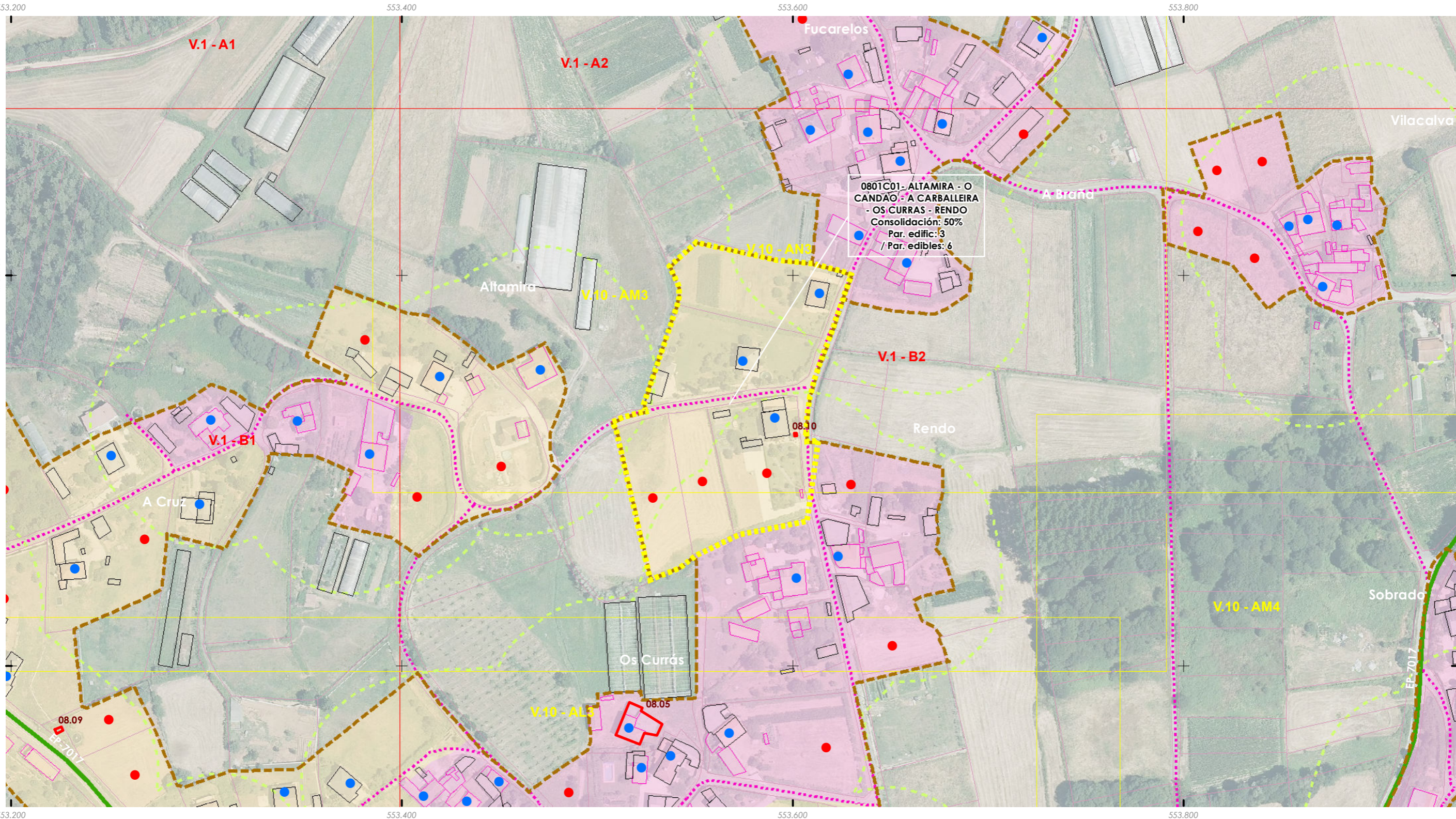
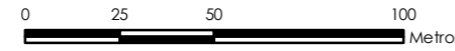



ANÁLISE DO MODELO DE ASENTAMENTO POBOACIONAL

Núcleo rural:
ALTAMIRA - O CANDAO - A CARBALLEIRA - OS CURRAS - RENDO

Zona:
0801C02

ANÁLISE DA CONSOLIDACIÓN DOS NUCLEOS RURAIS POR ZONAS

Cualificación da zona:	Zona común	Superficie:	73.142,79 m²
Parcelas edificadas:	23		
Parcelas edificables:	38		

Zona a analizar

Consolidación: 60,53%

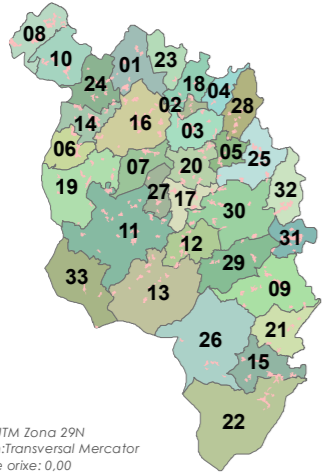

- Fonte: Cartografía IGN 1:25.000
- Limites parroquiais
 - Solo urbano
 - Solo de núcleo rural
- Zonas**
- Zona común
 - Zona tradicional
 - Parcelario catastral
- Escala 1:2000

- Edificacións**
- Non tradicionais
 - Tradicionais
- Parcelas edific/edbles**
- Edificadas
 - Edificables
- Estradas**
- Estradas Autonomicas
 - Estradas Deputacion
 - Estradas Estatais
 - Estradas Municipais
 - AVE
 - FF.CC.
 - Sistema Ferroviario
 - Punto limpo

- Patrimonio Cultural**
- Arquitectónico-etnográfico
 - Arqueolóxico
 - Camiño Real
 - Camiño de Santiago
- Mosaicos de planos de ordenación**
- Escala 1:1.000 - Núcleos urbanos
 - Escala 1:5.000 - Solo rústico
 - Escala 1:2.000 - Núcleos rurais

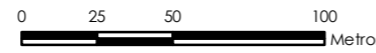

ETRS 1989 UTM Zona 29N
 Proxección: Transversal Mercator
 Latitude de orixe: 0,00
 Unidade lineal: Metros

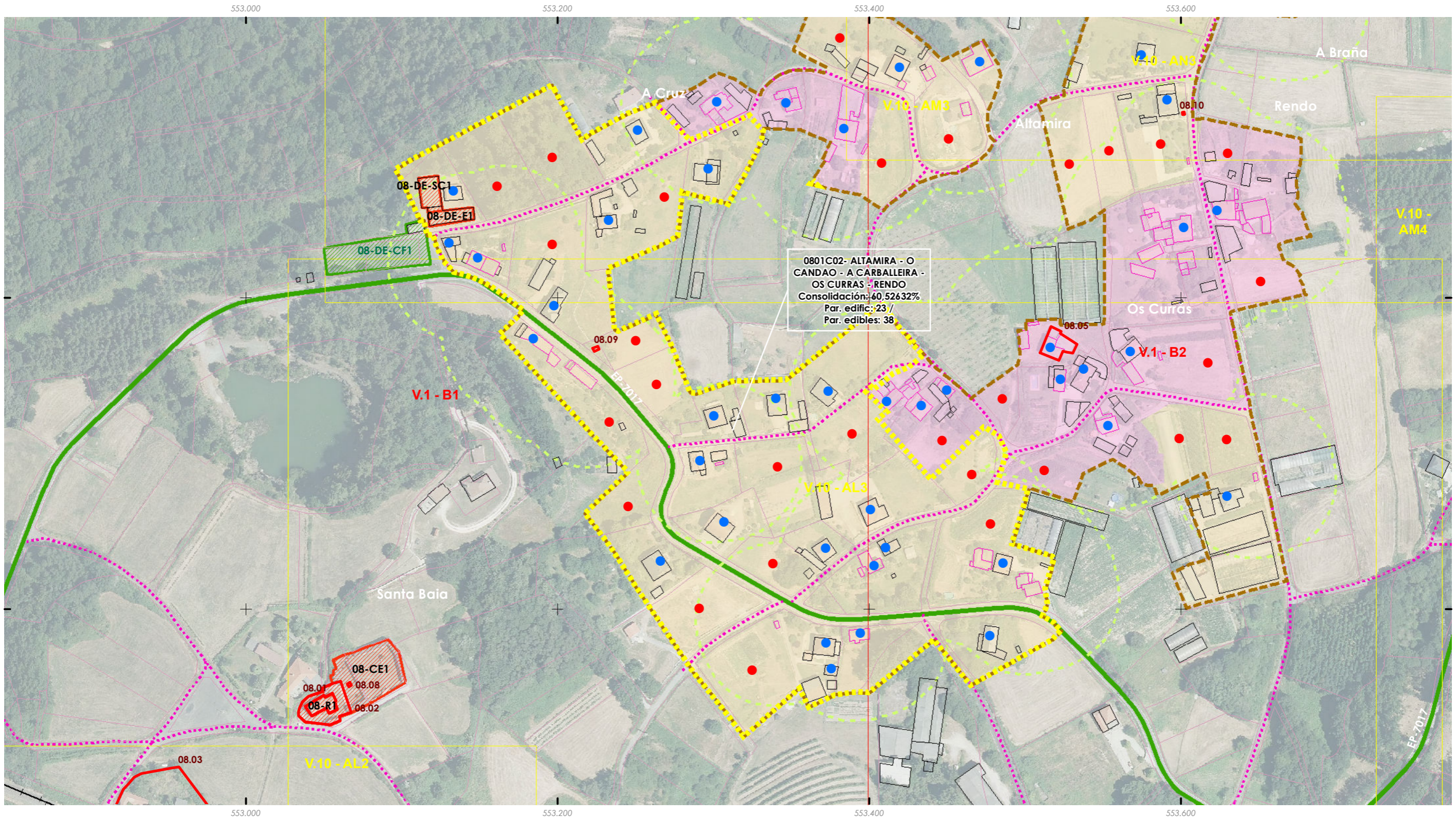

ANÁLISE DO MODELO DE ASENTAMENTO POBOACIONAL

Núcleo rural:
**ALTAMIRA - O CANDAO - A CARBALLEIRA - OS
 CURRAS - RENDO**

Zona:
0801C03

ANÁLISE DA CONSOLIDACIÓN DOS NUCLEOS RURAIS POR ZONAS

Cualificación da zona:	Zona común	Superficie:	7.206,62 m ²
Parcelas edificadas:	1		
Parcelas edificables:	3		

Zona a analizar

Consolidación: 33,33%

ETRS 1989 UTM Zona 29N
 Proxección: Transversal Mercator
 Latitude de orixe: 0,00
 Unidade lineal: Metros

Fonte: Cartografía IGN 1:25.000

- Limites parroquiais
- Solo urbano
- Solo de núcleo rural

Zonas

- Zona común
- Zona tradicional
- Parcelario catastral

Escala 1:2000



Edificacións

- Non tradicionais
- Tradicionais

Parcelas edific/edbles

- Edificadas
- Edificables

Estradas Autonomicas

- Estradas Deputacion
- Estradas Estatais
- Estradas Municipais

AVE

- AVE
- FF.CC.
- Sistema Ferroviario

- Punto limpo

Patrimonio Cultural

- Arquitectónico-etnográfico
- Arqueolóxico
- Camiño Real
- Camiño de Santiago

Mosaicos de planos de ordenación

- Escala 1:1.000 - Núcleos urbanos
- Escala 1:5.000 - Solo rústico
- Escala 1:2.000 - Núcleos rurais

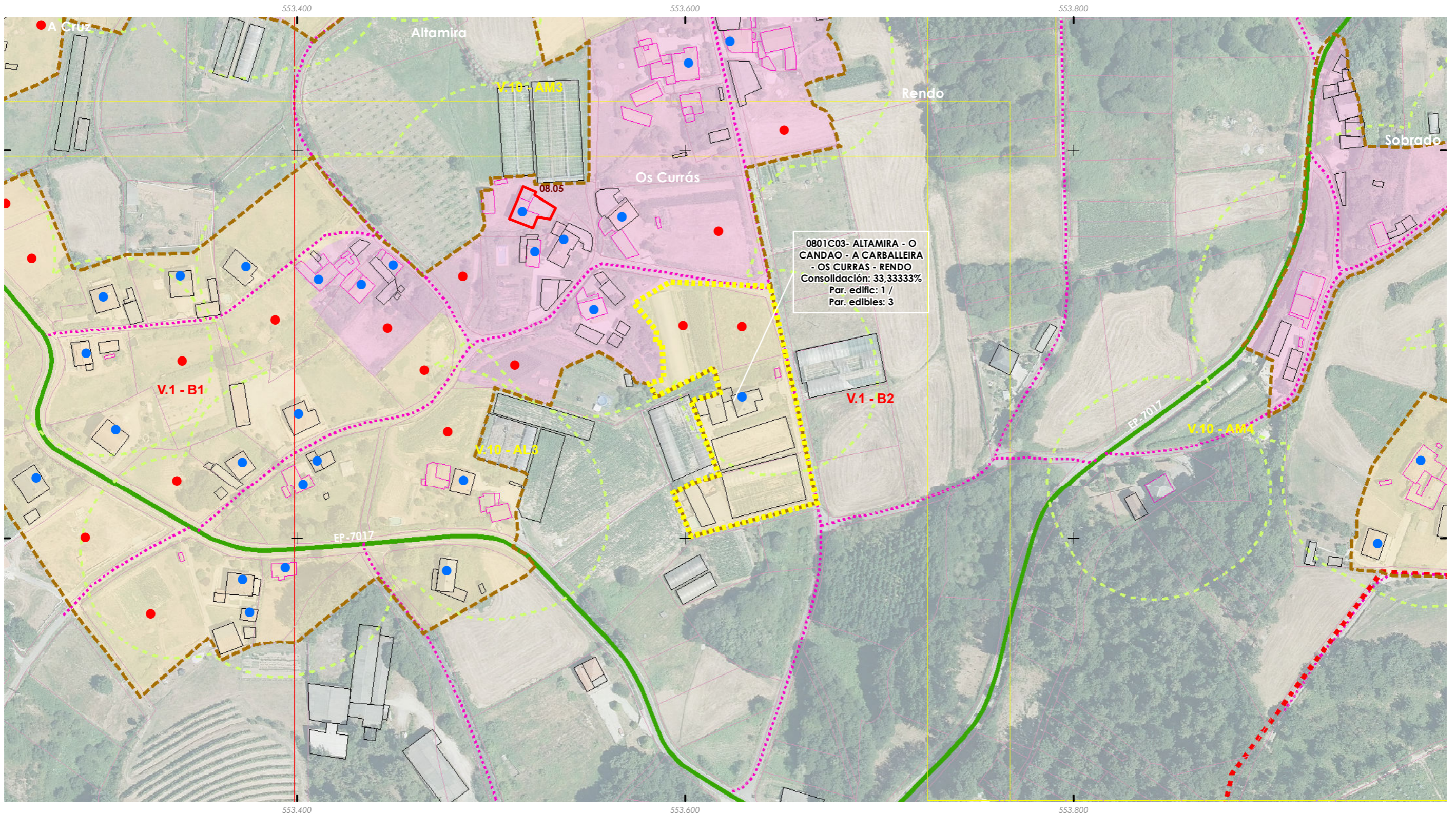
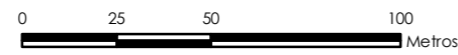

ANÁLISE DO MODELO DE ASENTAMENTO POBOACIONAL

Núcleo rural:
**ALTAMIRA - O CANDAO - A CARBALLEIRA - OS
 CURRAS - RENDO**

Zona:
0801C04

ANÁLISE DA CONSOLIDACIÓN DOS NUCLEOS RURAIS POR ZONAS

Cualificación da zona:	Zona común	Superficie:	9.260,53 m²
Parcelas edificadas:	2		
Parcelas edificables:	5		

Zona a analizar

Consolidación: 40,00%

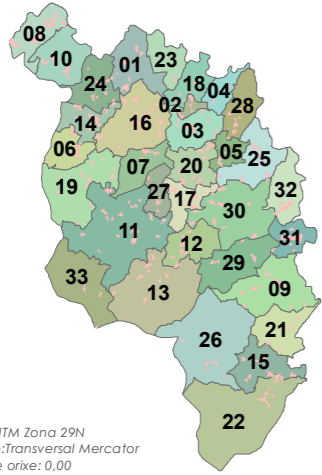

++ ++ Fonte: Cartografía IGN 1:25.000

- Limites parroquiais
- Solo urbano
- Solo de núcleo rural

Zonas

- Zona común
- Zona tradicional
- Parcelario catastral

Escala 1:2000



Edificacións

- Non tradicionais
- Tradicionais

Parcelas edific/edbles

- Edificadas
- Edificables

Estradas Autonomicas

- Estradas Deputacion
- Estradas Estatais

Estradas Municipais

- Estradas Municipais
- AVE
- FF.CC.

Sistema Ferroviario

- Sistema Ferroviario
- Punto limpo

Patrimonio Cultural

- Arquitectónico-etnográfico
- Arqueolóxico

Camiño Real

- Camiño de Santiago

Mosaicos de planos de ordenación

- Escala 1:1.000 - Núcleos urbanos
- Escala 1:5.000 - Solo rústico
- Escala 1:2.000 - Núcleos rurais

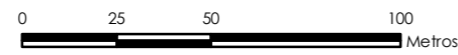

ETRS 1989 UTM Zona 29N
 Proxección: Transversal Mercator
 Latitude de orixe: 0,00
 Unidade lineal: Metros

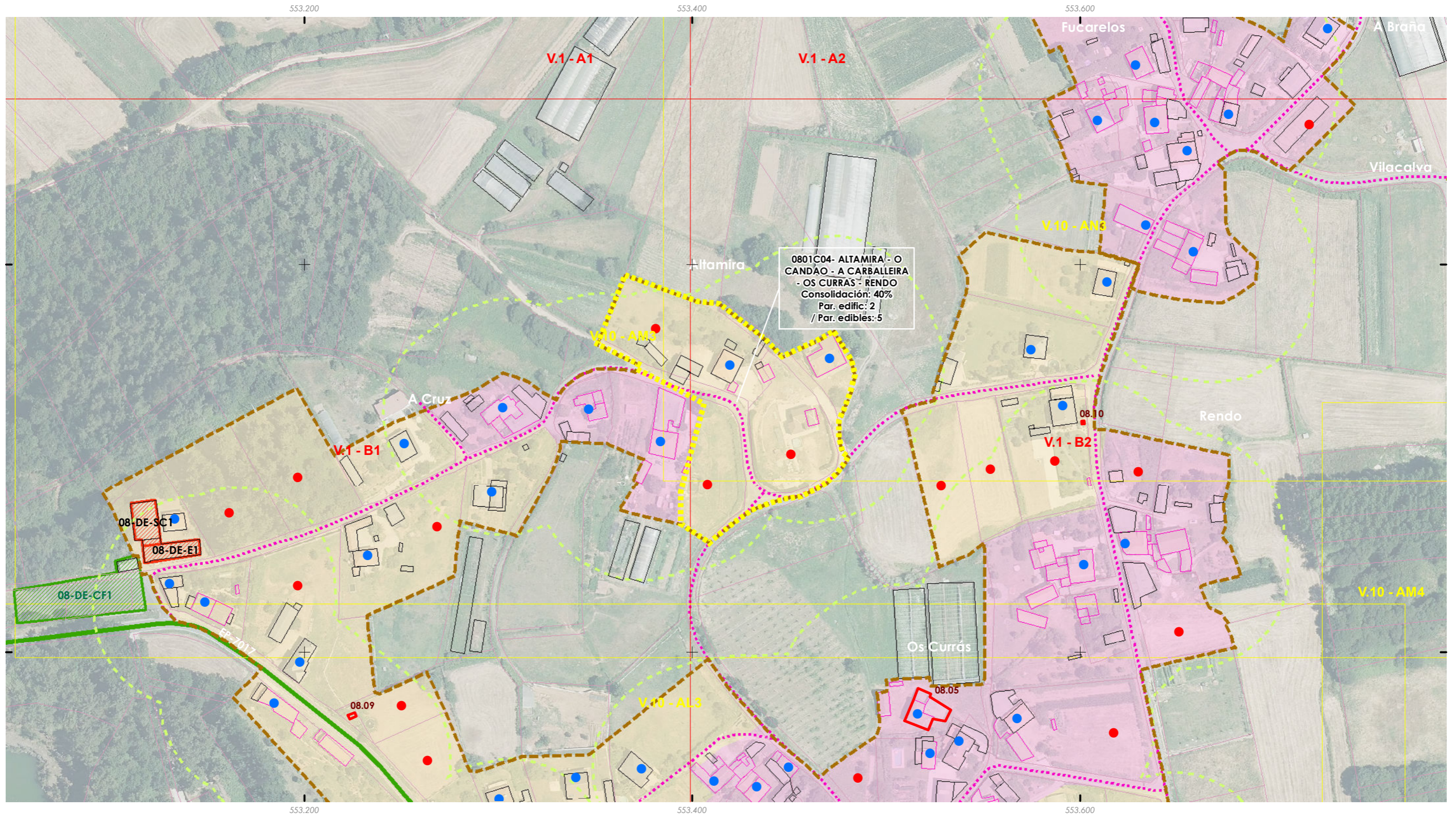



ANÁLISE DO MODELO DE ASENTAMENTO POBOACIONAL

Núcleo rural:
**ALTAMIRA - O CANDAO - A CARBALLEIRA - OS
 CURRAS - RENDO**

Zona:
0801T01

ANÁLISE DA CONSOLIDACIÓN DOS NUCLEOS RURAIS POR ZONAS

Cualificación da zona:	Zona tradicional	Superficie:	28.866,23 m²
Parcelas edificadas:	10		
Parcelas edificables:	16		

Zona a analizar

Consolidación: 62,50%

ETRS 1989 UTM Zona 29N
 Proxección: Transversal Mercator
 Latitude de orixe: 0,00
 Unidade lineal: Metros

Fonte: Cartografía IGN 1:25.000

- Límites parroquiais
- Solo urbano
- Solo de núcleo rural

Zonas

- Zona común
- Zona tradicional
- Parcelario catastral

Escala 1:2000

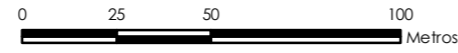

- Edificacións**
- Non tradicionais
- Tradicionais
- Parcelas edific/edbles**
- Edificadas
- Edificables
- Estradas Autonómicas
- Estradas Deputación
- Estradas Estatais
- Estradas Municipais
- AVE
- FF.CC.
- Sistema Ferroviario
- Punto limpo

- Patrimonio Cultural**
- Arquitectónico-etnográfico
- Arqueolóxico
- Camiño Real
- Camiño de Santiago
- Mosaicos de planos de ordenación**
- Escala 1:1.000 - Núcleos urbanos
- Escala 1:5.000 - Solo rústico
- Escala 1:2.000 - Núcleos rurais

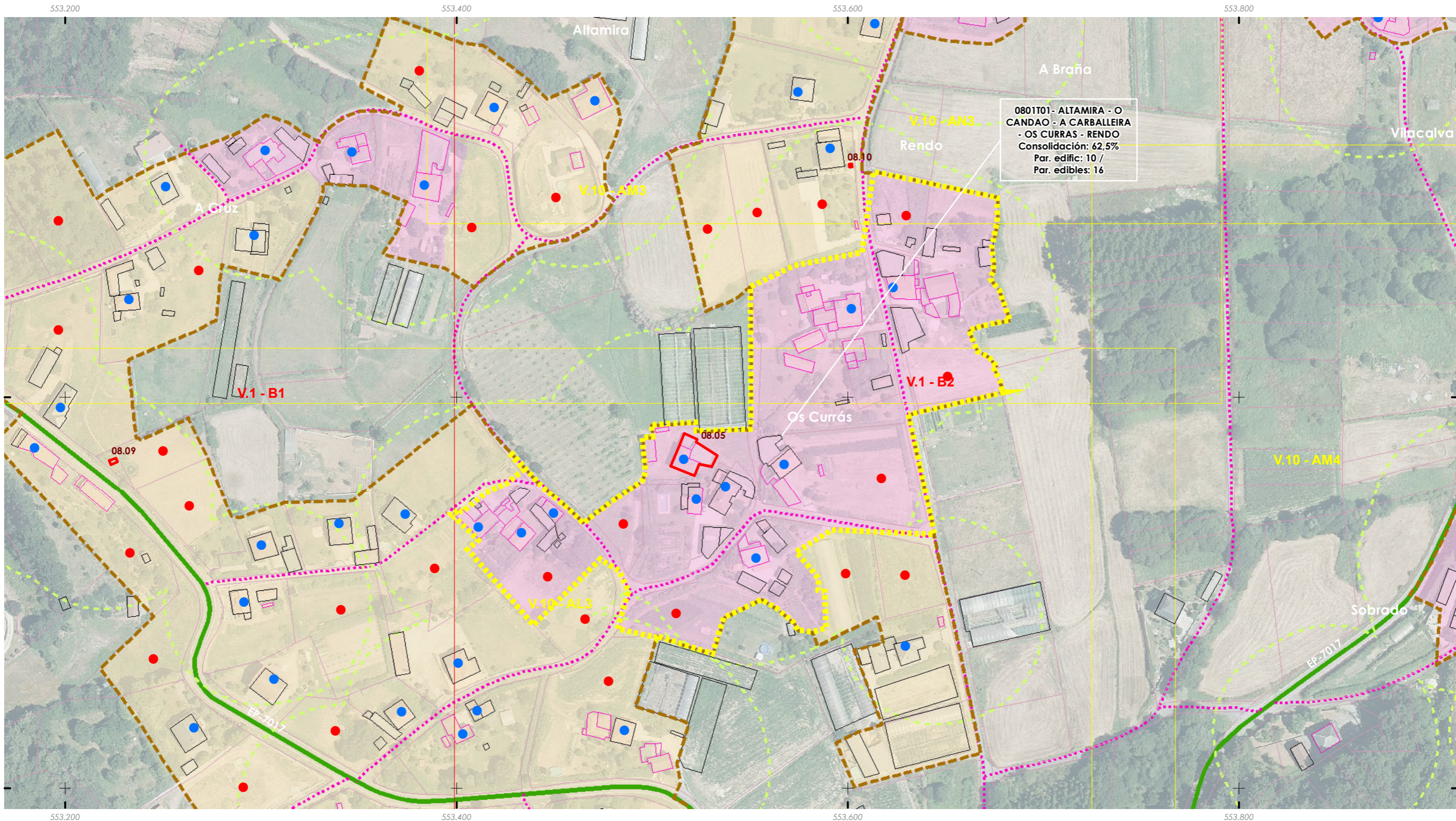



ANÁLISE DO MODELO DE ASENTAMENTO POBOACIONAL

Núcleo rural:
ALTAMIRA - O CANDAO - A CARBALLEIRA - OS CURRAS - RENDO

Zona:
0801T02

ANÁLISE DA CONSOLIDACIÓN DOS NÚCLEOS RURAIS POR ZONAS

Cualificación da zona:	Zona tradicional	Superficie:	5.156,86 m²
Parcelas edificadas:	3		
Parcelas edificables:	3		

Zona a analizar

Consolidación 100,00%

ETRS 1989 UTM Zona 29N
 Proxección: Transversal Mercator
 Latitude de orixe: 0,00
 Unidade lineal: Metros

Fonte: Cartografía IGN 1:25.000

Limites parroquiais
 Limites parroquiais

Solo urbano
 Solo urbano

Solo de núcleo rural
 Solo de núcleo rural

Zonas
 Zona común
 Zona tradicional
 Parcelario catastral

Escala 1:2000

Edificacións
 Non tradicionais
 Tradicionais

Parcelas edific/edbles
 Edificadas
 Edificables

Estradas
 Estradas Autonómicas
 Estradas Deputación
 Estradas Estatais
 Estradas Municipais
 AVE
 FF.CC.
 Sistema Ferroviario

Patrimonio Cultural
 Arquitectónico-etnográfico
 Arqueolóxico
 Camiño Real
 Camiño de Santiago

Mosaicos de planos de ordenación
 Escala 1:1.000 - Núcleos urbanos
 Escala 1:5.000 - Solo rústico
 Escala 1:2.000 - Núcleos rurais

Punto limpo
 Punto limpo

0 25 50 100 Metros

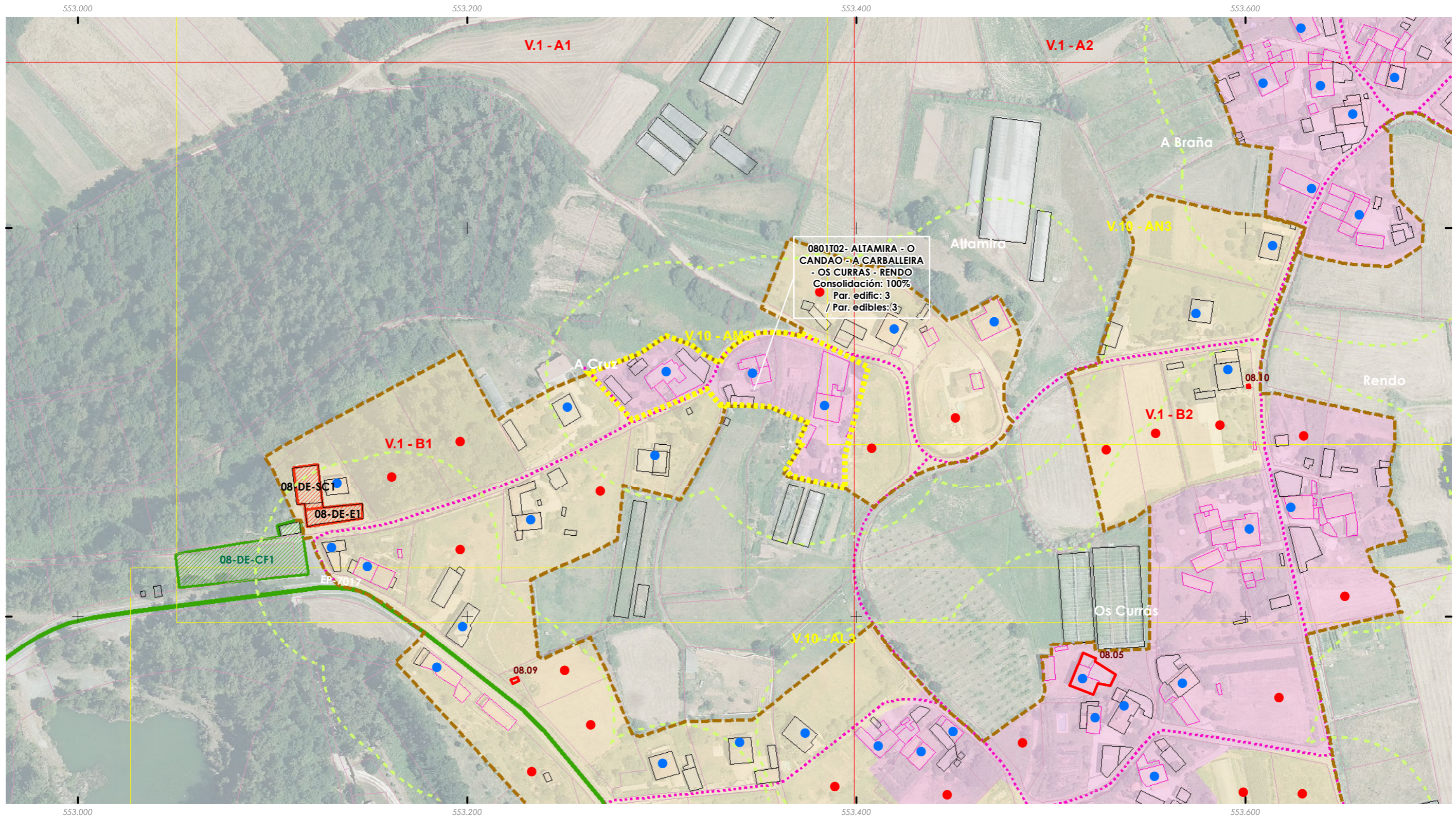



ANÁLISE DO MODELO DE ASENTAMENTO POBOACIONAL

Núcleo rural:
A BRAÑA - FUCARELOS

Zona:

0802T01

ANÁLISE DA CONSOLIDACIÓN DOS NÚCLEOS RURAIS POR ZONAS

Cualificación da zona:	Zona tradicional	Superficie:	25.013,38 m²
Parcelas edificadas:	11		
Parcelas edificables:	17		

Zona a analizar

Consolidación: 64,71%

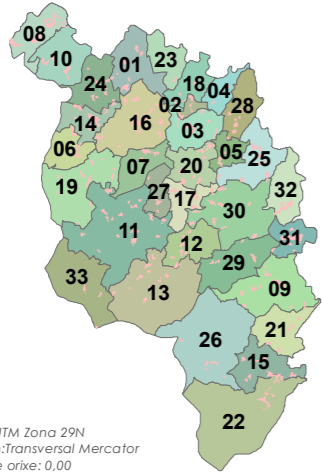

Fonte: Cartografía IGN 1:25.000

- Límites parroquiais
- Solo urbano
- Solo de núcleo rural

Zonas

- Zona común
- Zona tradicional
- Parcelario catastral

Escala 1:2000



Edificacions

- Non tradicionais
- Tradicionais

Parcelas edific/edbles

- Edificadas
- Edificables

Estradas

- Estradas Autonómicas
- Estradas Deputación
- Estradas Estatais
- Estradas Municipais
- AVE
- FF.CC.
- Sistema Ferroviario
- Punto limpo

Patrimonio Cultural

- Arquitectónico-etnográfico
- Arqueolóxico
- Camiño Real
- Camiño de Santiago
- Mosaicos de planos de ordenación
- Escala 1:1.000 - Núcleos urbanos
- Escala 1:5.000 - Solo rústico
- Escala 1:2.000 - Núcleos rurais

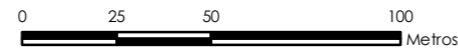

ETRS 1989 UTM Zona 29N
 Proxección: Transversal Mercator
 Latitude de orixe: 0,00
 Unidade lineal: Metros

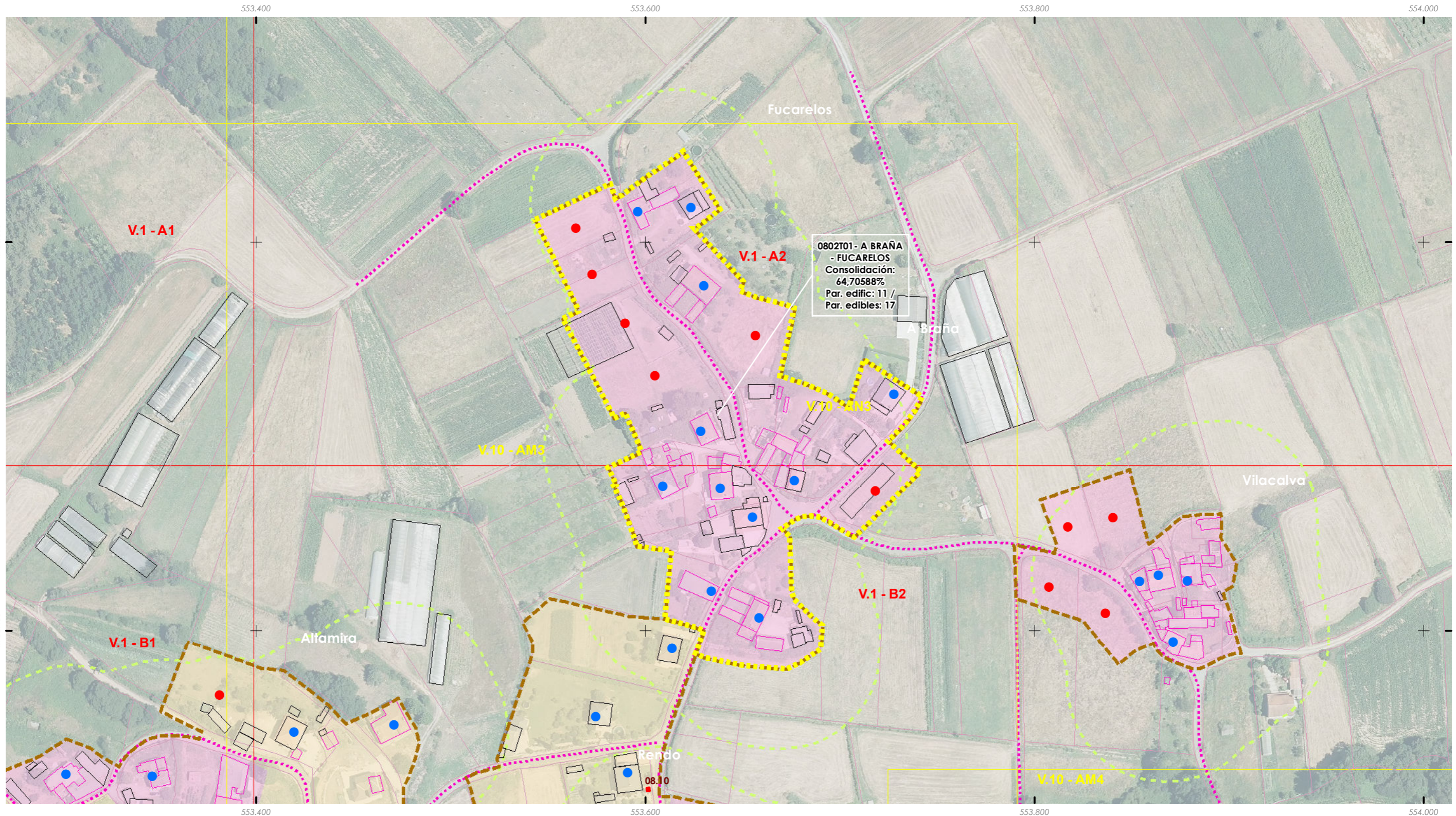



ANÁLISE DO MODELO DE ASENTAMENTO POBOACIONAL

Núcleo rural:
O CURRO

Zona:

0803C01

ANÁLISE DA CONSOLIDACIÓN DOS NÚCLEOS RURAIS POR ZONAS

Cualificación da zona:	Zona común	Superficie:	70.251,49 m²
Parcelas edificadas:	10		
Parcelas edificables:	23		

Zona a analizar

Consolidación: 43,48%

ETRS 1989 UTM Zona 29N
 Proxección: Transversal Mercator
 Latitude de orixe: 0,00
 Unidade lineal: Metros

Fonte: Cartografía IGN 1:25.000

- Limites parroquiais
- Solo urbano
- Solo de núcleo rural

Zonas

- Zona común
- Zona tradicional
- Parcelario catastral

Escala 1:2000



Edificacións

- Non tradicionais
- Tradicionais

Parcelas edific/edbles

- Edificadas
- Edificables

Estradas Autonomicas

- Estradas Deputacion
- Estradas Estatais
- Estradas Municipais

- AVE
- FF.CC.
- Sistema Ferroviario

- Punto limpo

Patrimonio Cultural

- Arquitectónico-etnográfico
- Arqueolóxico
- Camiño Real
- Camiño de Santiago

Mosaicos de planos de ordenación

- Escala 1:1.000 - Núcleos urbanos
- Escala 1:5.000 - Solo rústico
- Escala 1:2.000 - Núcleos rurais

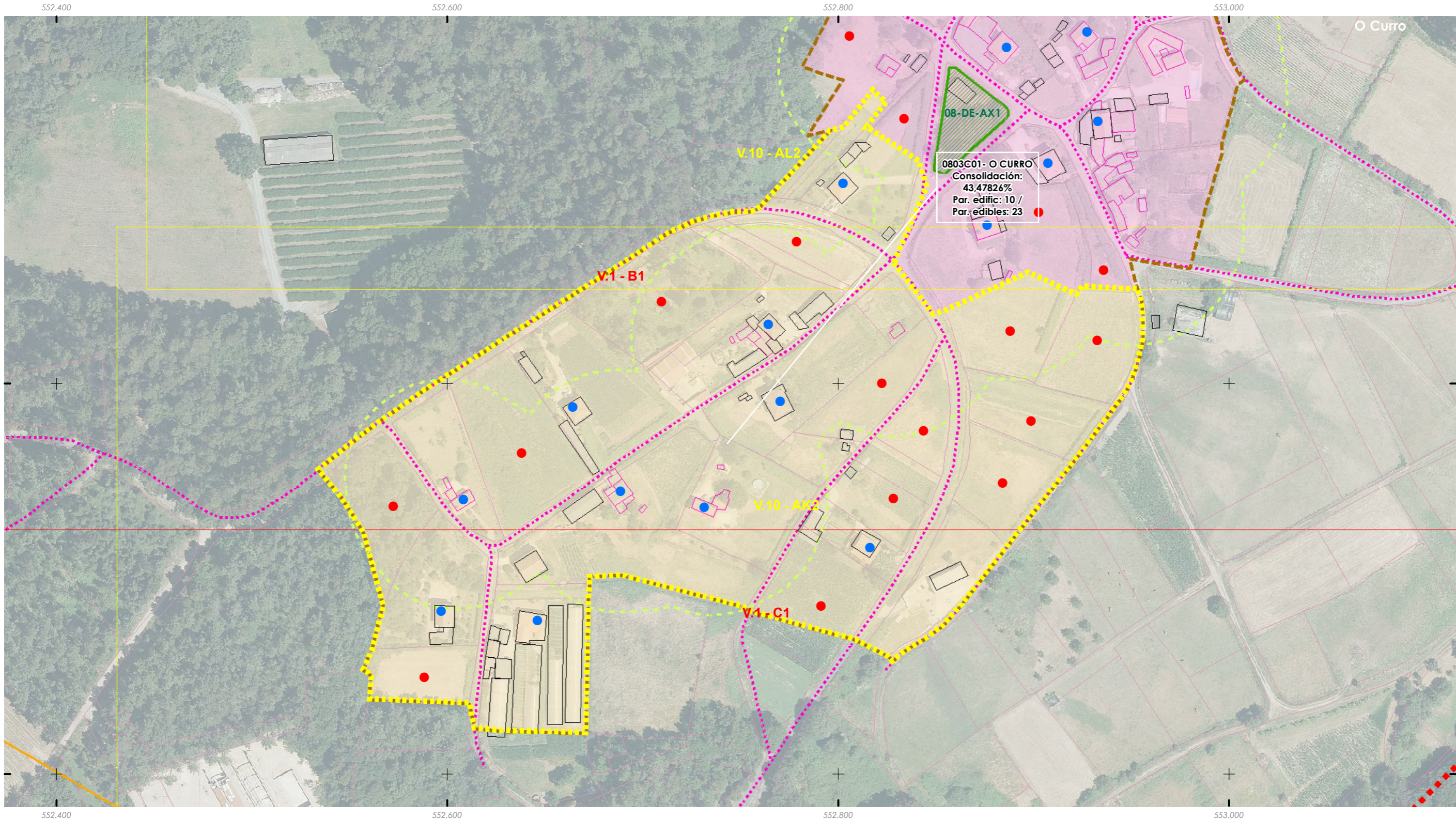
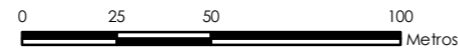

ANÁLISE DO MODELO DE ASENTAMENTO POBOACIONAL

Núcleo rural:
O CURRO

Zona:

0803T01

ANÁLISE DA CONSOLIDACIÓN DOS NÚCLEOS RURAIS POR ZONAS

Cualificación da zona:	Zona tradicional	Superficie:	43.013,82 m²
Parcelas edificadas:	13		
Parcelas edificables:	18		

Zona a analizar

Consolidación: 72,22%

ETRS 1989 UTM Zona 29N
 Proxección: Transversal Mercator
 Latitude de orixe: 0,00
 Unidade lineal: Metros

Fonte: Cartografía IGN 1:25.000

- Limites parroquiais
- Solo urbano
- Solo de núcleo rural

Zonas

- Zona común
- Zona tradicional
- Parcelario catastral

Escala 1:2000



Edificacions

- Non tradicionais
- Tradicionais

Parcelas edific/edbles

- Edificadas
- Edificables

Estradas Autonomicas

- Estradas Deputacion
- Estradas Estatais
- Estradas Municipais

AVE

- AVE
- FF.CC.
- Sistema Ferroviario

Punto limpo

- Punto limpo

Patrimonio Cultural

- Arquitectónico-etnográfico
- Arqueolóxico

Camiño Real

- Camiño Real
- Camiño de Santiago

Mosaicos de planos de ordenación

- Escala 1:1.000 - Núcleos urbanos
- Escala 1:5.000 - Solo rústico
- Escala 1:2.000 - Núcleos rurais

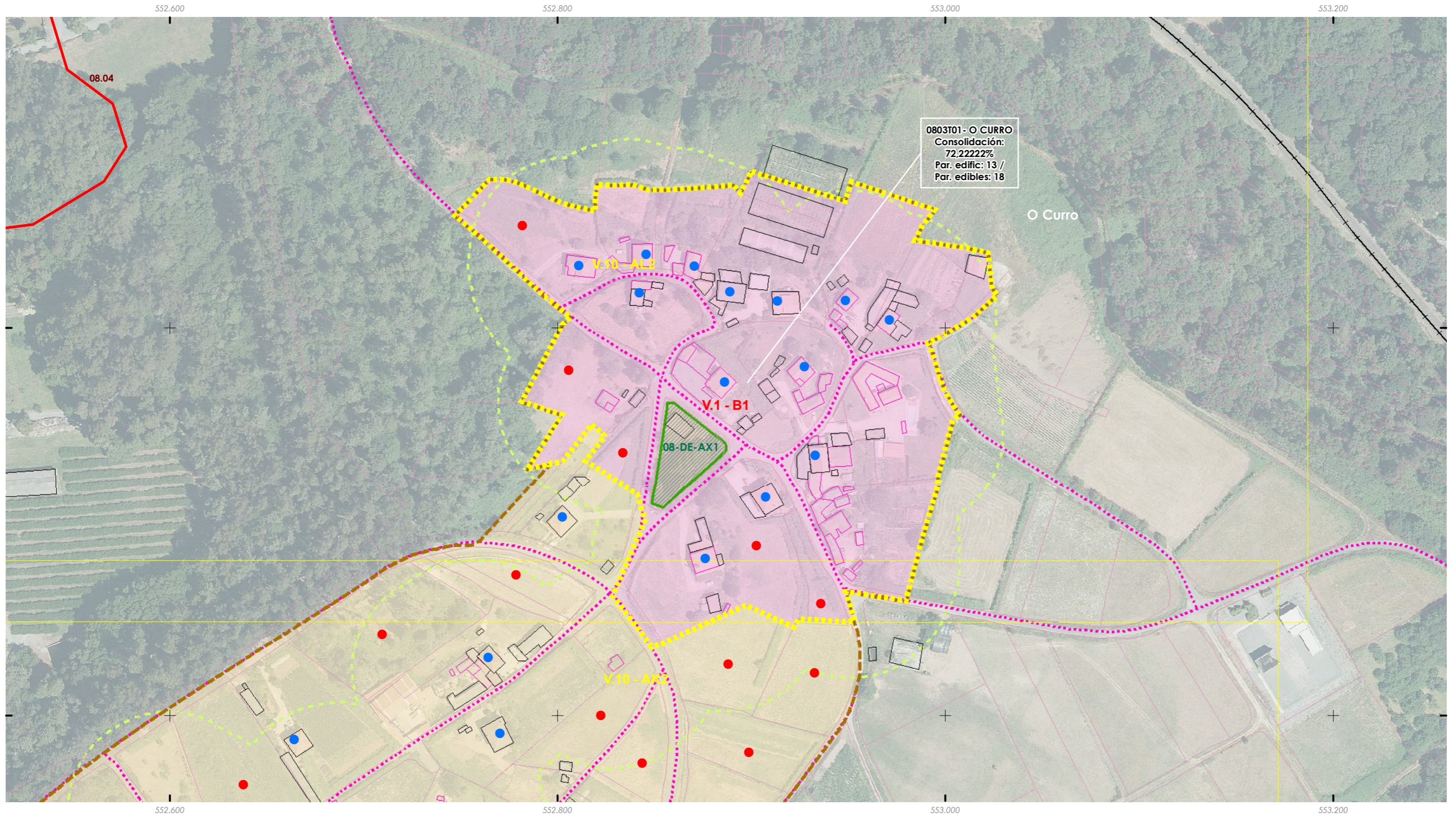
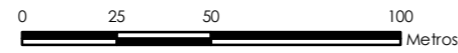



ANÁLISE DO MODELO DE ASENTAMENTO POBOACIONAL

Núcleo rural: SOBRADO	Zona: 0804C01
---------------------------------	-------------------------

ANÁLISE DA CONSOLIDACIÓN DOS NUCLEOS RURAIS POR ZONAS

Cualificación da zona:	Zona común	Superficie:	18.112,90 m²
Parcelas edificadas:	3		
Parcelas edificables:	7		

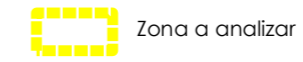

Consolidación: 42,86%

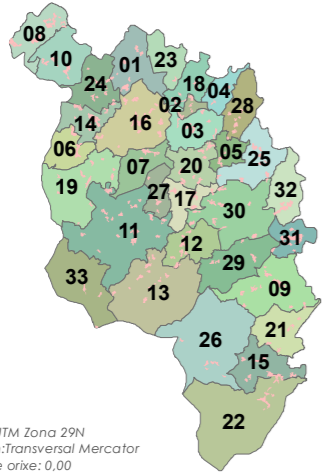

Fonte: Cartografía IGN 1:25.000

- Limites parroquiais
- Solo urbano
- Solo de núcleo rural

Zonas

- Zona común
- Zona tradicional
- Parcelario catastral

Escala 1:2000



- Edificacions
 - Non tradicionais
 - Tradicionais
- Parcelas edific/edbles
 - Edificadas
 - Edificables
- Estradas Autonomicas
- Estradas Deputacion
- Estradas Estatais
- Estradas Municipais
- AVE
- FF.CC.
- Sistema Ferroviario
- Punto limpo

- Patrimonio Cultural
 - Arquitectónico-etnográfico
 - Arqueolóxico
 - Camiño Real
 - Camiño de Santiago
- Mosaicos de planos de ordenación
 - Escala 1:1.000 - Núcleos urbanos
 - Escala 1:5.000 - Solo rústico
 - Escala 1:2.000 - Núcleos rurais

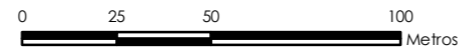

ETRS 1989 UTM Zona 29N
 Proxección: Transversal Mercator
 Latitude de orixe: 0,00
 Unidade lineal: Metros

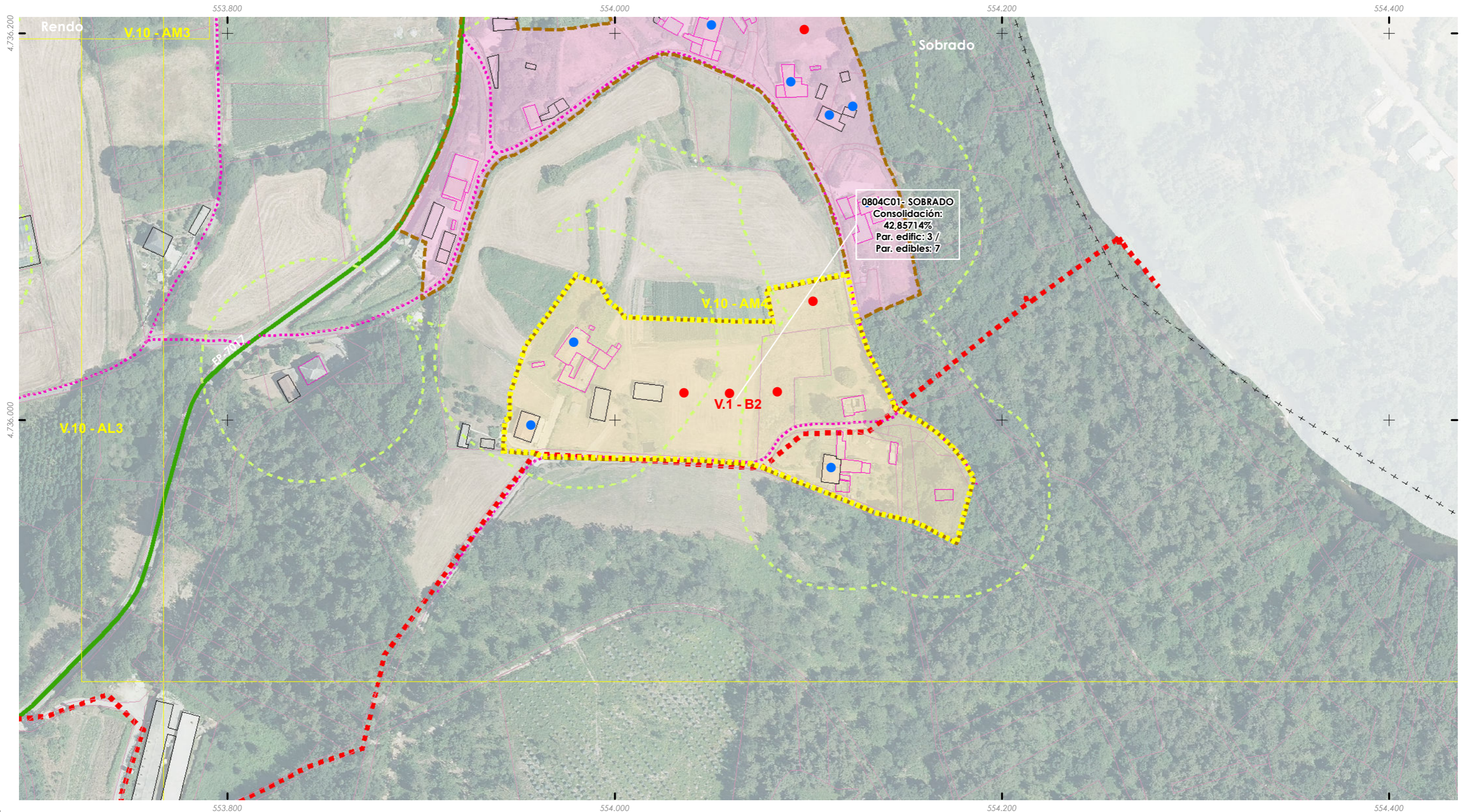

ANÁLISE DO MODELO DE ASENTAMENTO POBOACIONAL

Núcleo rural: SOBRADO	Zona: 0804T01
---------------------------------	-------------------------

ANÁLISE DA CONSOLIDACIÓN DOS NUCLEOS RURAIS POR ZONAS

Cualificación da zona:	Zona tradicional	Superficie:	20.059,35 m²
Parcelas edificadas:	7		
Parcelas edificables:	8		

Zona a analizar

Consolidación: 87,50%

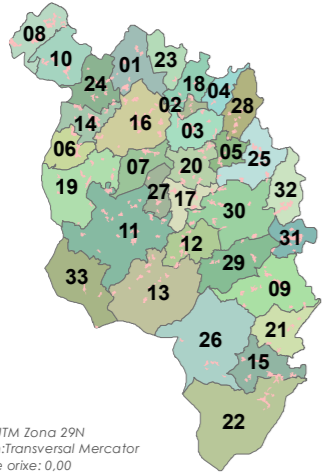

- Fonte: Cartografía IGN 1:25.000
- Limites parroquiais
 - Solo urbano
 - Solo de núcleo rural
- Zonas**
- Zona común
 - Zona tradicional
 - Parcelario catastral
- Escala 1:2000

- Edificacións**
- Non tradicionais
 - Tradicionais
- Parcelas edific/edbles**
- Edificadas
 - Edificables
- Estradas**
- Estradas Autonomicas
 - Estradas Deputacion
 - Estradas Estatais
 - Estradas Municipais
 - AVE
 - FF.CC.
 - Sistema Ferroviario
- Patrimonio Cultural**
- Arquitectónico-etnográfico
 - Arqueolóxico
 - Camiño Real
 - Camiño de Santiago
- Mosaicos de planos de ordenación**
- Escala 1:1.000 - Núcleos urbanos
 - Escala 1:5.000 - Solo rústico
 - Escala 1:2.000 - Núcleos rurais
- Punto limpo**

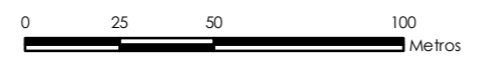

ETRS 1989 UTM Zona 29N
 Proxección: Transversal Mercator
 Latitude de orixe: 0,00
 Unidade lineal: Metros

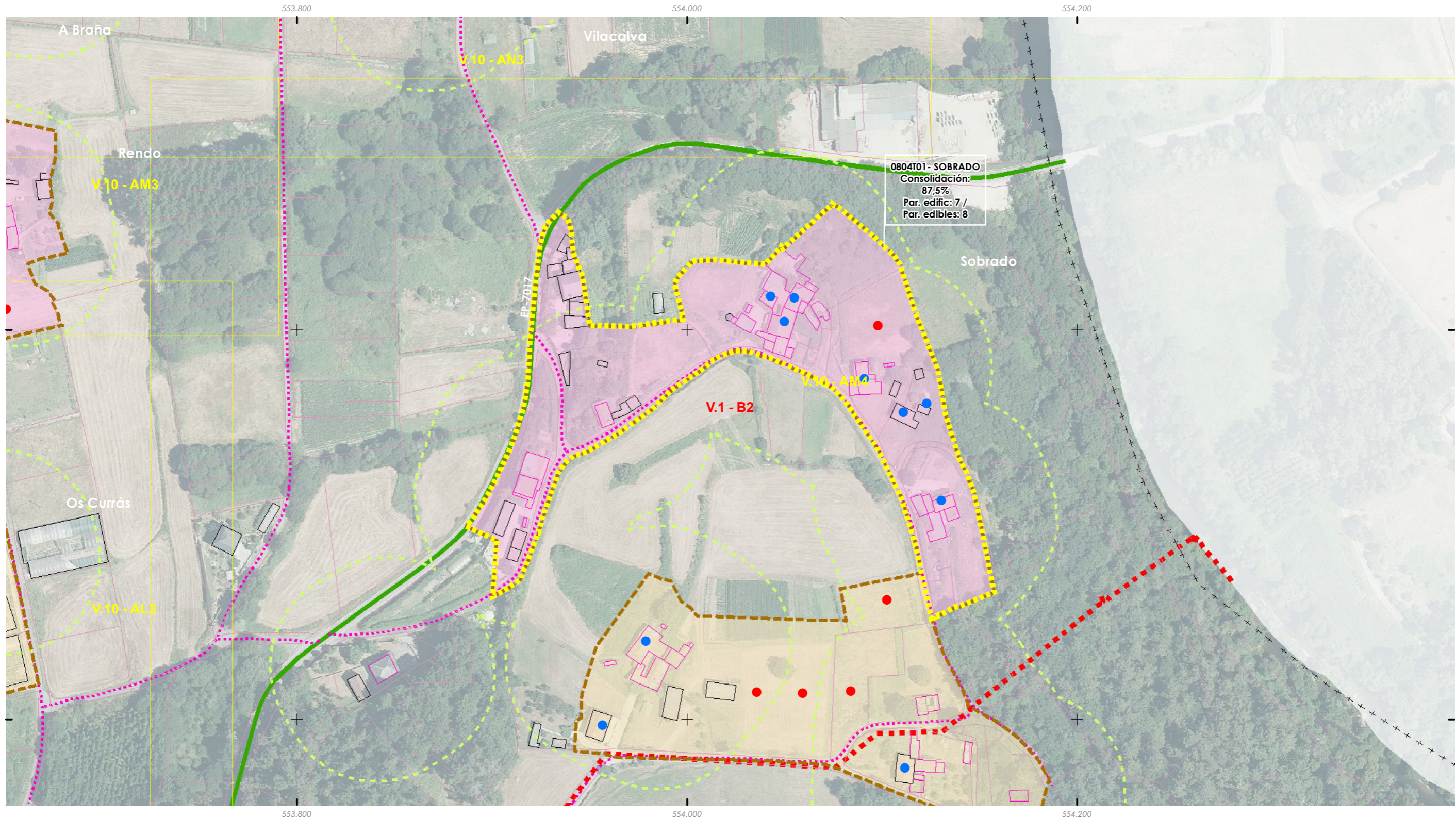



ANÁLISE DO MODELO DE ASENTAMENTO POBOACIONAL

Núcleo rural: VILACALVA	Zona: 0805T01
-----------------------------------	-------------------------

ANÁLISE DA CONSOLIDACIÓN DOS NÚCLEOS RURAIS POR ZONAS

Cualificación da zona:	Zona tradicional	Superficie:	7.409,28 m²
Parcelas edificadas:	4		
Parcelas edificables:	8		

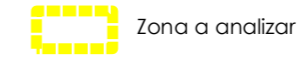

Consolidación: 50,00%

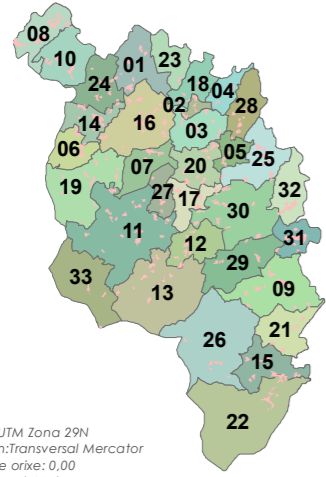

- Fonte: Cartografía IGN 1:25.000
- Limites parroquiais
 - Solo urbano
 - Solo de núcleo rural
- Zonas**
- Zona común
 - Zona tradicional
 - Parcelario catastral
- Escala 1:2000

- Edificacións**
- Non tradicionais
 - Tradicionais
- Parcelas edific/edbles**
- Edificadas
 - Edificables

- Estradas Autonomicas
 - Estradas Deputacion
 - Estradas Estatais
 - Estradas Municipais
 - AVE
 - FF.CC.
 - Sistema Ferroviario
 - Punto limpo
- Patrimonio Cultural**
- Arquitectónico-etnográfico
 - Arqueolóxico
 - Camiño Real
 - Camiño de Santiago
- Mosaicos de planos de ordenación**
- Escala 1:1.000 - Núcleos urbanos
 - Escala 1:5.000 - Solo rústico
 - Escala 1:2.000 - Núcleos rurais

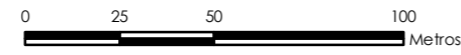

ETRS 1989 UTM Zona 29N
 Proxección: Transversal Mercator
 Latitude de orixe: 0,00
 Unidade lineal: Metros

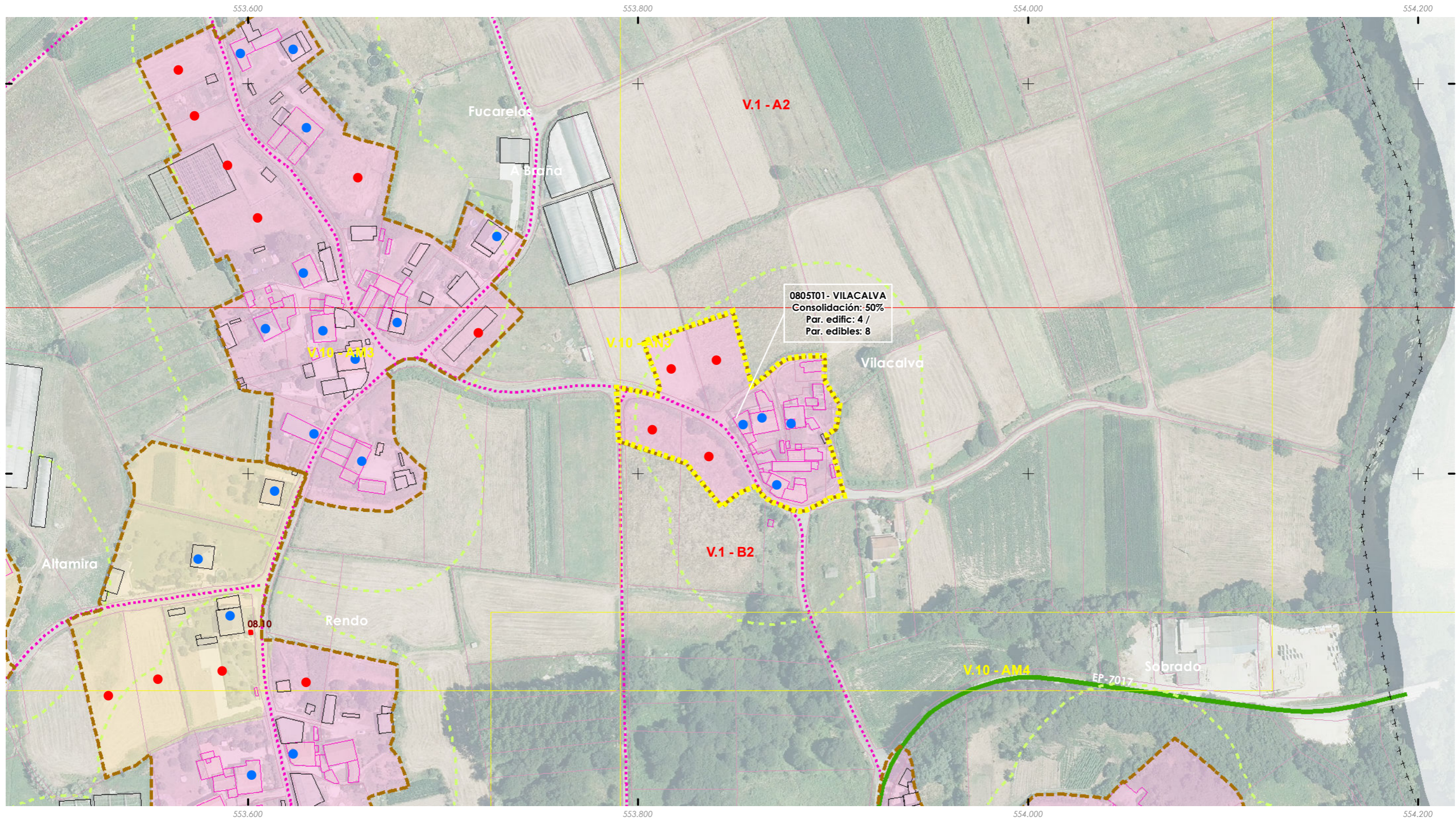



ANÁLISE DO MODELO DE ASENTAMENTO POBOACIONAL

Núcleo rural: VILAR	Zona: 0806C01
-------------------------------	-------------------------

ANÁLISE DA CONSOLIDACIÓN DOS NUCLEOS RURAIS POR ZONAS

Cualificación da zona:	Zona común	Superficie:	41.422,41 m²
Parcelas edificadas:	7		
Parcelas edificables:	17		

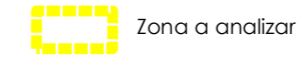

Consolidación: 41,18%

ETRS 1989 UTM Zona 29N
 Proxección: Transversal Mercator
 Latitude de orixe: 0,00
 Unidade lineal: Metros

Fonte: Cartografía IGN 1:25.000

- Limites parroquiais
- Solo urbano
- Solo de núcleo rural

Zonas

- Zona común
- Zona tradicional
- Parcelario catastral

Escala 1:2000



Edificacións

- Non tradicionais
- Tradicionais

Parcelas edific/edbles

- Edificadas
- Edificables

Estradas Autonomicas

- Estradas Deputacion
- Estradas Estatais

Estradas Municipais

- AVE
- FF.CC.

Sistema Ferroviario

- Punto limpo

Patrimonio Cultural

- Arquitectónico-etnográfico
- Arqueolóxico

Camiño Real

- Camiño de Santiago

Mosaicos de planos de ordenación

- Escala 1:1.000 - Núcleos urbanos
- Escala 1:5.000 - Solo rústico
- Escala 1:2.000 - Núcleos rurais

