

ANÁLISE DO MODELO DE ASENTAMENTO POBOACIONAL

Núcleo rural: <b>A MOA</b>	Zona: <b>1605C01</b>
-------------------------------	-------------------------

ANÁLISE DA CONSOLIDACIÓN DOS NUCLEOS RURAIS POR ZONAS

Cualificación da zona:	<b>Zona común</b>	Superficie:	72.222,66 m <sup>2</sup>
Parcelas edificadas:	16		
Parcelas edificables:	26		

Zona a analizar

**Consolidación: 61,54%**

ETRS 1989 UTM Zona 29N  
 Proxección: Transversal Mercator  
 Latitude de orixe: 0,00  
 Unidade lineal: Metros

Fonte: Cartografía IGN 1:25.000

- Limites parroquiais
- Solo urbano
- Solo de núcleo rural

Zonas

- Zona común
- Zona tradicional
- Parcelario catastral

Escala 1:2000



Edificacións

- Non tradicionais
- Tradicionais

Parcelas edific/edbles

- Edificadas
- Edificables

Estradas Autonomicas

- Estradas Deputacion
- Estradas Estatais
- Estradas Municipais

AVE

- AVE
- FF.CC.
- Sistema Ferroviario

Punto limpo

- Punto limpo

Patrimonio Cultural

- Arquitectónico-etnográfico
- Arqueolóxico
- Camiño Real
- Camiño de Santiago

Mosaicos de planos de ordenación

- Escala 1:1.000 - Núcleos urbanos
- Escala 1:5.000 - Solo rústico
- Escala 1:2.000 - Núcleos rurais

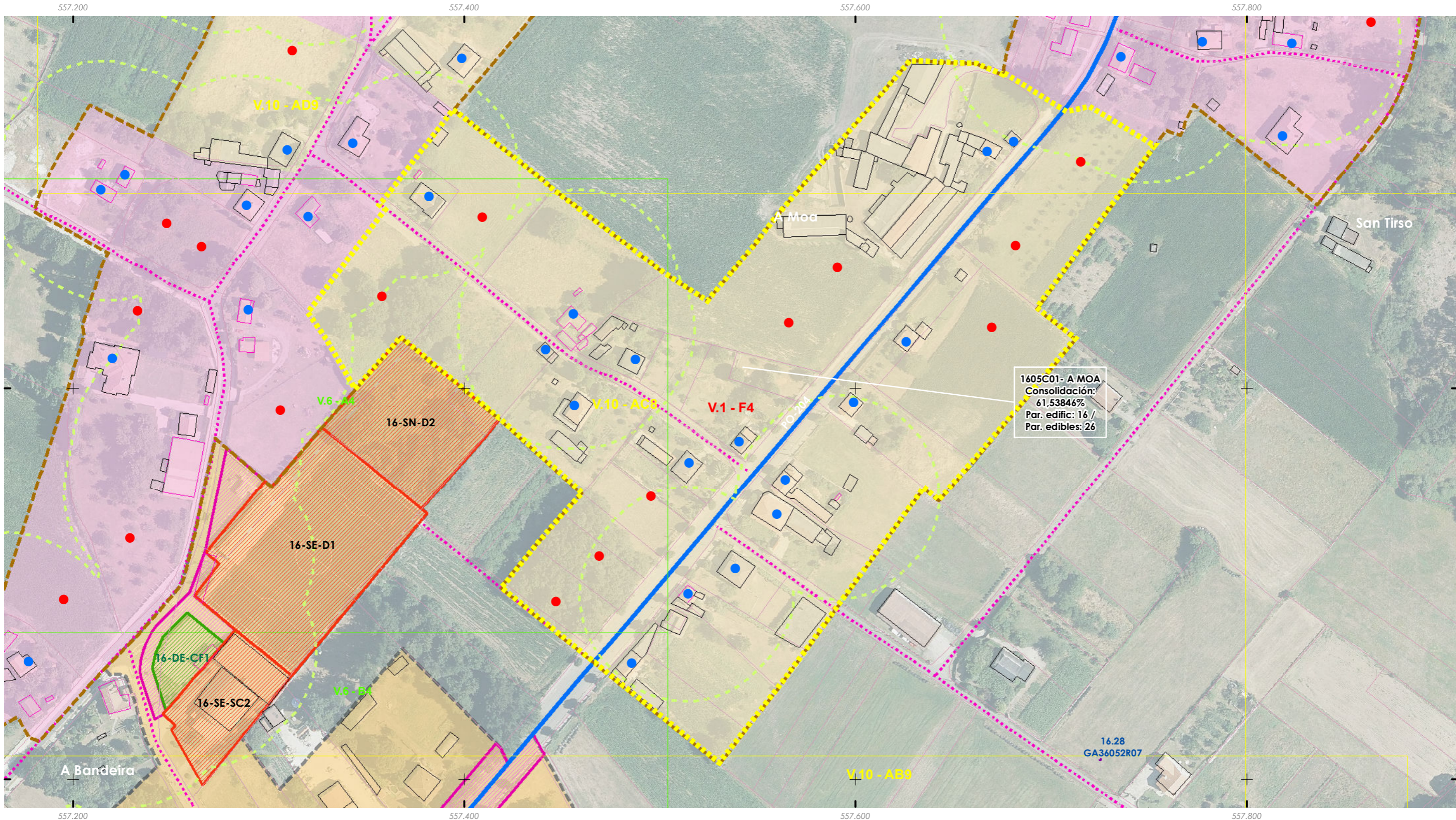
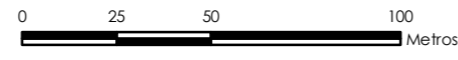



ANÁLISE DO MODELO DE ASENTAMENTO POBOACIONAL

Núcleo rural: <b>A MOA</b>	Zona: <b>1605C02</b>
-------------------------------	-------------------------

ANÁLISE DA CONSOLIDACIÓN DOS NUCLEOS RURAIS POR ZONAS

Cualificación da zona:	<b>Zona común</b>	Superficie:	<b>6.231,02 m<sup>2</sup></b>
Parcelas edificadas:	<b>1</b>		
Parcelas edificables:	<b>2</b>		



**Consolidación: 50,00%**

ETRS 1989 UTM Zona 29N  
 Proxección: Transversal Mercator  
 Latitude de orixe: 0,00  
 Unidade lineal: Metros

Fonte: Cartografía IGN 1:25.000

- +++ Limites parroquiais
- Solo urbano
- Solo de núcleo rural

Zonas

- Zona común
- Zona tradicional
- Parcelario catastral

Escala 1:2000



Edificacións

- Non tradicionais
- Tradicionais

Parcelas edific/edibles

- Edificadas
- Edificables

Estradas Autonomicas

- Estradas Deputacion
- Estradas Estatais
- Estradas Municipais

- AVE
- FF.CC.
- Sistema Ferroviario

- Punto limpo

Patrimonio Cultural

- Arquitectónico-etnográfico
- Arqueolóxico
- Camiño Real
- Camiño de Santiago

Mosaicos de planos de ordenación

- Escala 1:1.000 - Núcleos urbanos
- Escala 1:5.000 - Solo rústico
- Escala 1:2.000 - Núcleos rurais

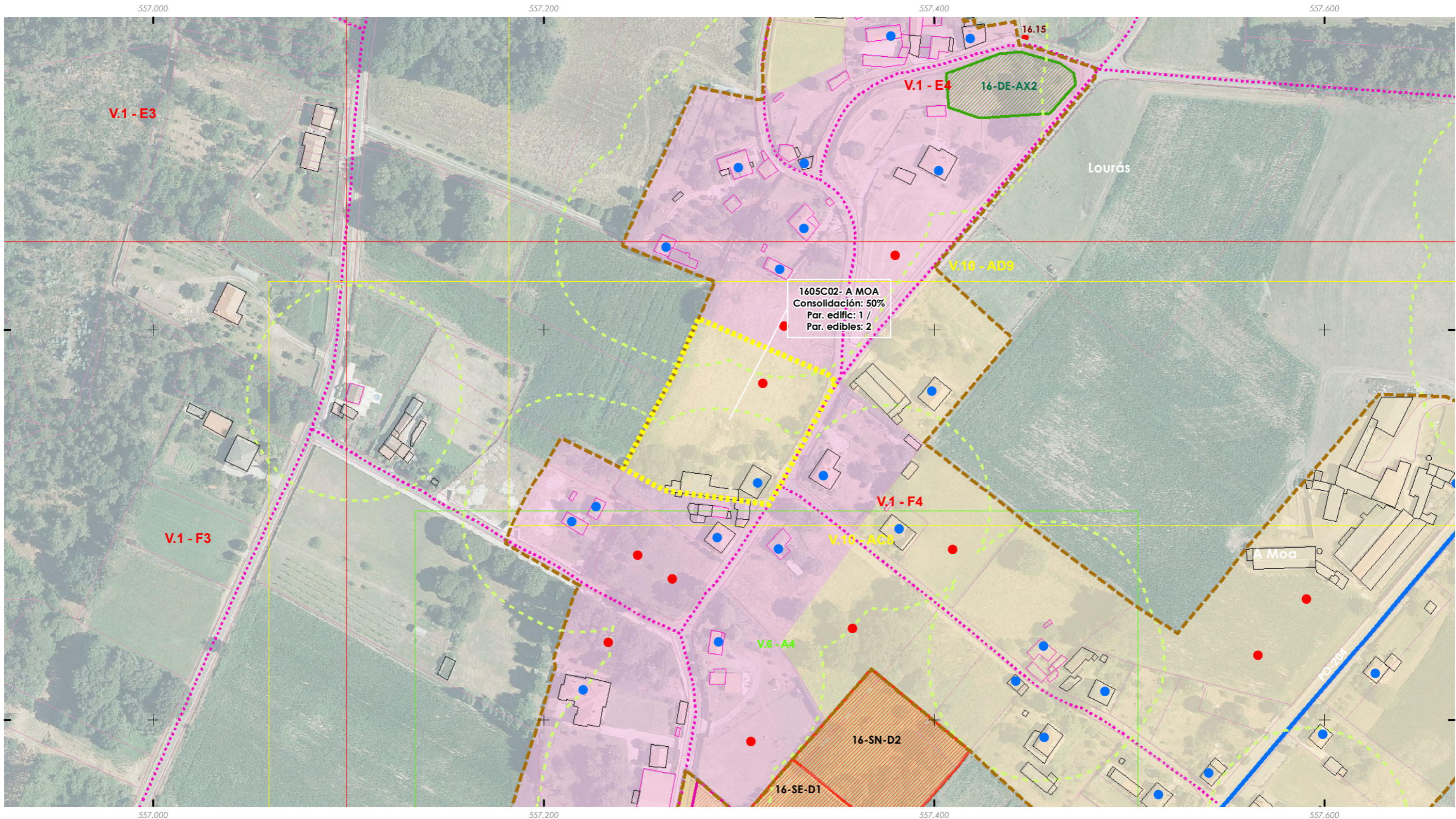
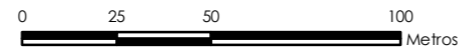

ANÁLISE DO MODELO DE ASENTAMENTO POBOACIONAL

Núcleo rural: <b>A MOA</b>	Zona: <b>1605C03</b>
-------------------------------	-------------------------

ANÁLISE DA CONSOLIDACIÓN DOS NUCLEOS RURAIS POR ZONAS

Cualificación da zona:	<b>Zona común</b>	Superficie:	3.910,73 m <sup>2</sup>
Parcelas edificadas:	1		
Parcelas edificables:	1		

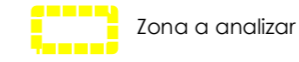

**Consolidación 100,00%**

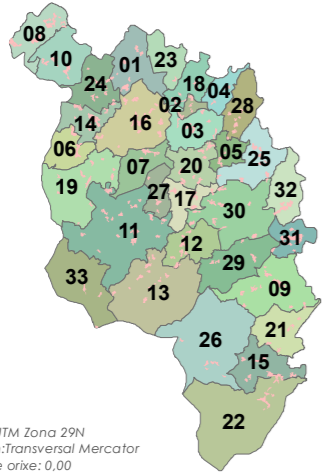

ETRS 1989 UTM Zona 29N  
 Proyección: Transversal Mercator  
 Latitude de orixe: 0,00  
 Unidade lineal: Metros

Fonte: Cartografía IGN 1:25.000

■ Limites parroquiais  
  Solo urbano  
  Solo de núcleo rural  
**Zonas**  
  Zona común  
  Zona tradicional  
  Parcelario catastral  
 Escala 1:2000

**Edificacións**

  Non tradicionais  
  Tradicionais  
**Parcelas edific/edbles**  
● Edificadas  
● Edificables

— Estradas Autonomicas  
— Estradas Deputacion  
— Estradas Estatais  
- - - Estradas Municipais  
— AVE  
— FF.CC.  
  Sistema Ferroviario  
● Punto limpo

**Patrimonio Cultural**

  Arquitectónico-etnográfico  
  Arqueolóxico  
☆☆☆ Camiño Real  
- - - Camiño de Santiago  
**Mosaicos de planos de ordenación**  
  Escala 1:1.000 - Núcleos urbanos  
  Escala 1:5.000 - Solo rústico  
  Escala 1:2.000 - Núcleos rurais

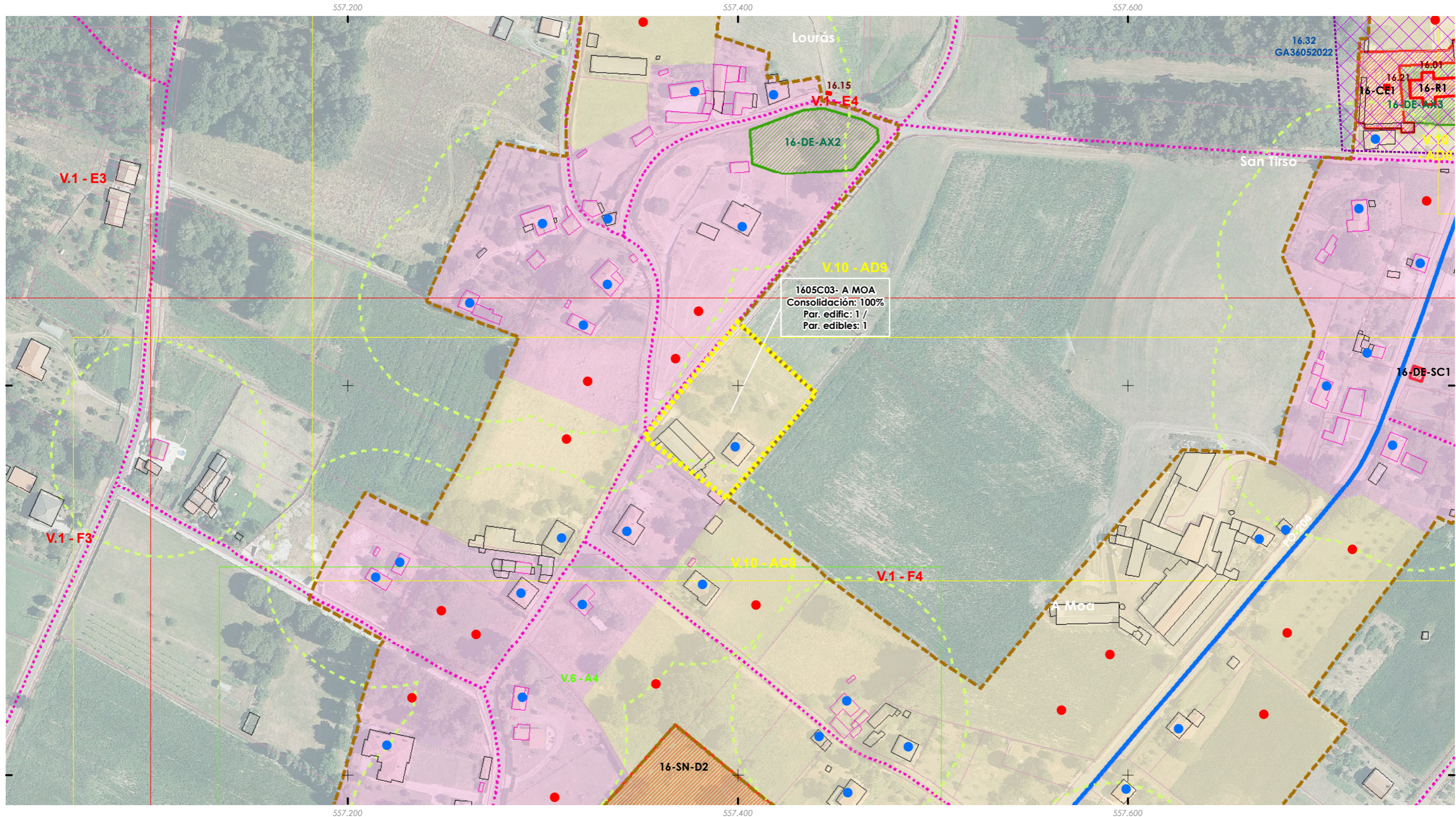
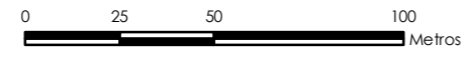



ANÁLISE DO MODELO DE ASENTAMENTO POBOACIONAL

Núcleo rural: <b>A MOA</b>	Zona: <b>1605C04</b>
-------------------------------	-------------------------

ANÁLISE DA CONSOLIDACIÓN DOS NÚCLEOS RURAIS POR ZONAS

Cualificación da zona:	<b>Zona común</b>	Superficie:	<b>10.471,02 m<sup>2</sup></b>
Parcelas edificadas:	<b>2</b>		
Parcelas edificables:	<b>3</b>		



**Consolidación: 66,67%**

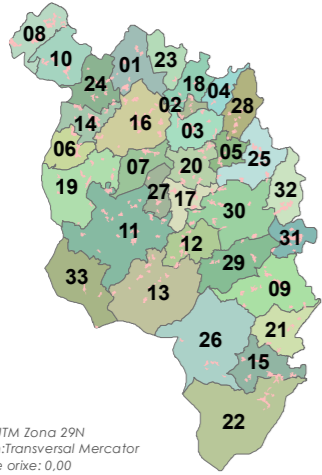

Fonte: Cartografía IGN 1:25.000

- Limites parroquiais
- Solo urbano
- Solo de núcleo rural

Zonas

- Zona común
- Zona tradicional
- Parcelario catastral

Escala 1:2000



Edificacions

- Non tradicionais
- Tradicionais

Parcelas edific/edbles

- Edificadas
- Edificables

Estradas Autonomicas

- Estradas Deputacion
- Estradas Estatais
- Estradas Municipais

- AVE
- FF.CC.
- Sistema Ferroviario

- Punto limpo

Patrimonio Cultural

- Arquitectónico-etnográfico
- Arqueolóxico
- Camiño Real
- Camiño de Santiago

- Mosaicos de planos de ordenación
- Escala 1:1.000 - Núcleos urbanos
- Escala 1:5.000 - Solo rústico
- Escala 1:2.000 - Núcleos rurais

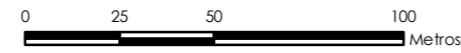

ETRS 1989 UTM Zona 29N  
 Proxección: Transversal Mercator  
 Latitude de orixe: 0,00  
 Unidade lineal: Metros

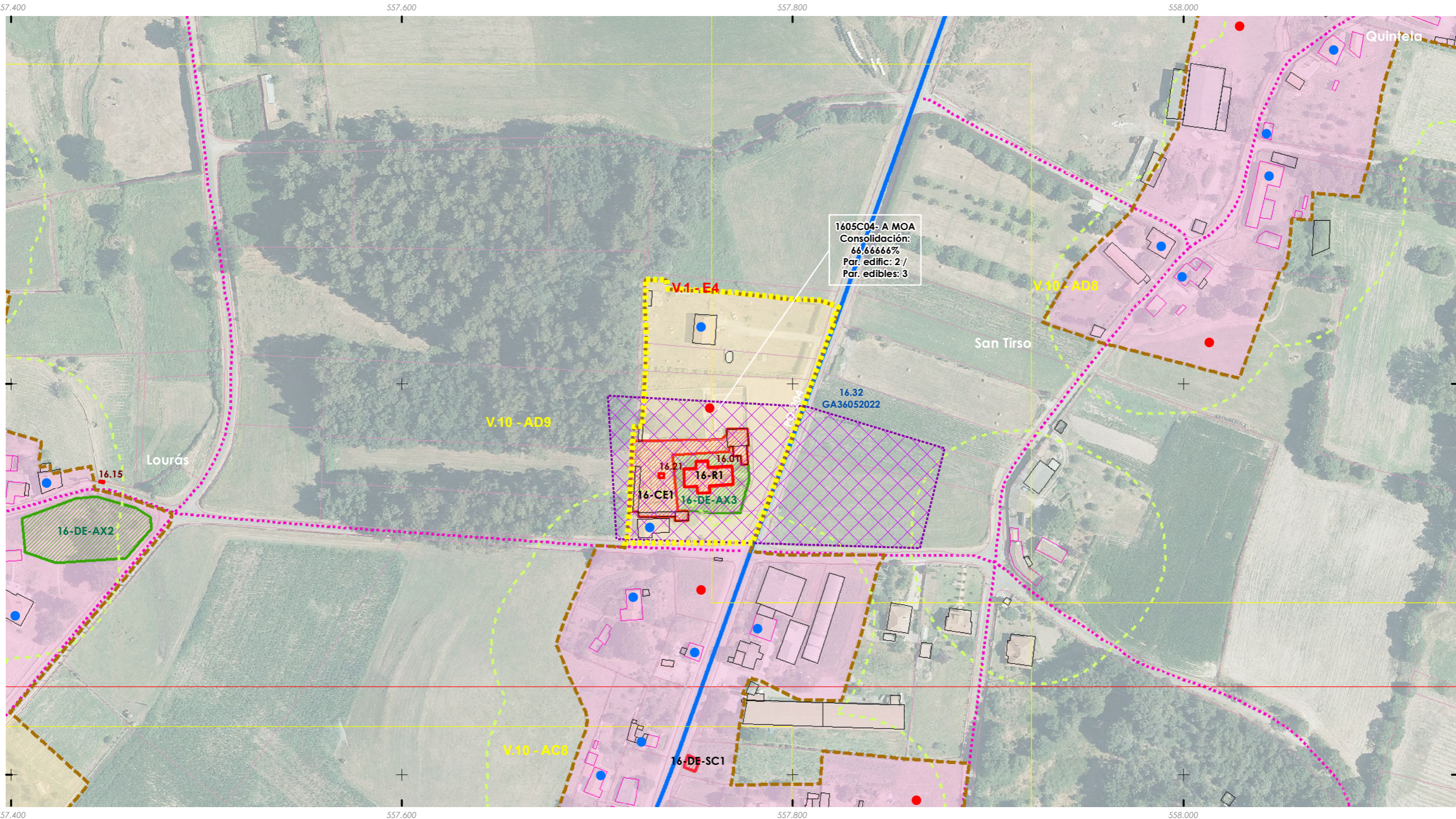

1605C04- A MOA  
 Consolidación:  
 66,666666%  
 Par. edific: 2 /  
 Par. edibles: 3

557.400 4.732.000 557.400

557.600 557.600 557.600 557.600

557.800 557.800 557.800 557.800

558.000 558.000 558.000 558.000



ANÁLISE DO MODELO DE ASENTAMENTO POBOACIONAL

Núcleo rural: <b>A MOA</b>	Zona: <b>1605C05</b>
-------------------------------	-------------------------

ANÁLISE DA CONSOLIDACIÓN DOS NUCLEOS RURAIS POR ZONAS

Cualificación da zona:	<b>Zona común</b>	Superficie:	<b>10.265,74 m<sup>2</sup></b>
Parcelas edificadas:	<b>2</b>		
Parcelas edificables:	<b>4</b>		

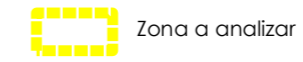

**Consolidación: 50,00%**

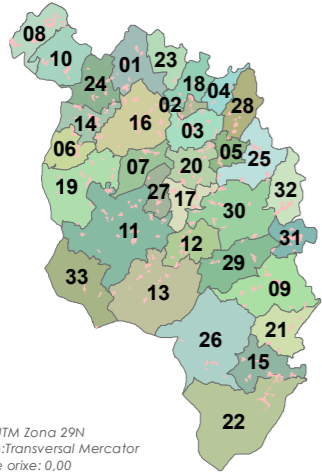

Fonte: Cartografía IGN 1:25.000

- Limites parroquiais
- Solo urbano
- Solo de núcleo rural

Zonas

- Zona común
- Zona tradicional
- Parcelario catastral

Escala 1:2000



- Edificacions
  - Non tradicionais
  - Tradicionais
- Parcelas edific/edbles
  - Edificadas
  - Edificables
- Estradas Autonomicas
- Estradas Deputacion
- Estradas Estatais
- Estradas Municipais
- AVE
- FF.CC.
- Sistema Ferroviario
- Punto limpo

- Patrimonio Cultural
  - Arquitectónico-etnográfico
  - Arqueoloxico
  - Camiño Real
  - Camiño de Santiago
- Mosaicos de planos de ordenación
  - Escala 1:1.000 - Núcleos urbanos
  - Escala 1:5.000 - Solo rústico
  - Escala 1:2.000 - Núcleos rurais

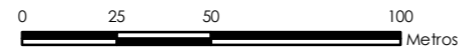

ETRS 1989 UTM Zona 29N  
 Proxección: Transversal Mercator  
 Latitude de orixe: 0,00  
 Unidade lineal: Metros

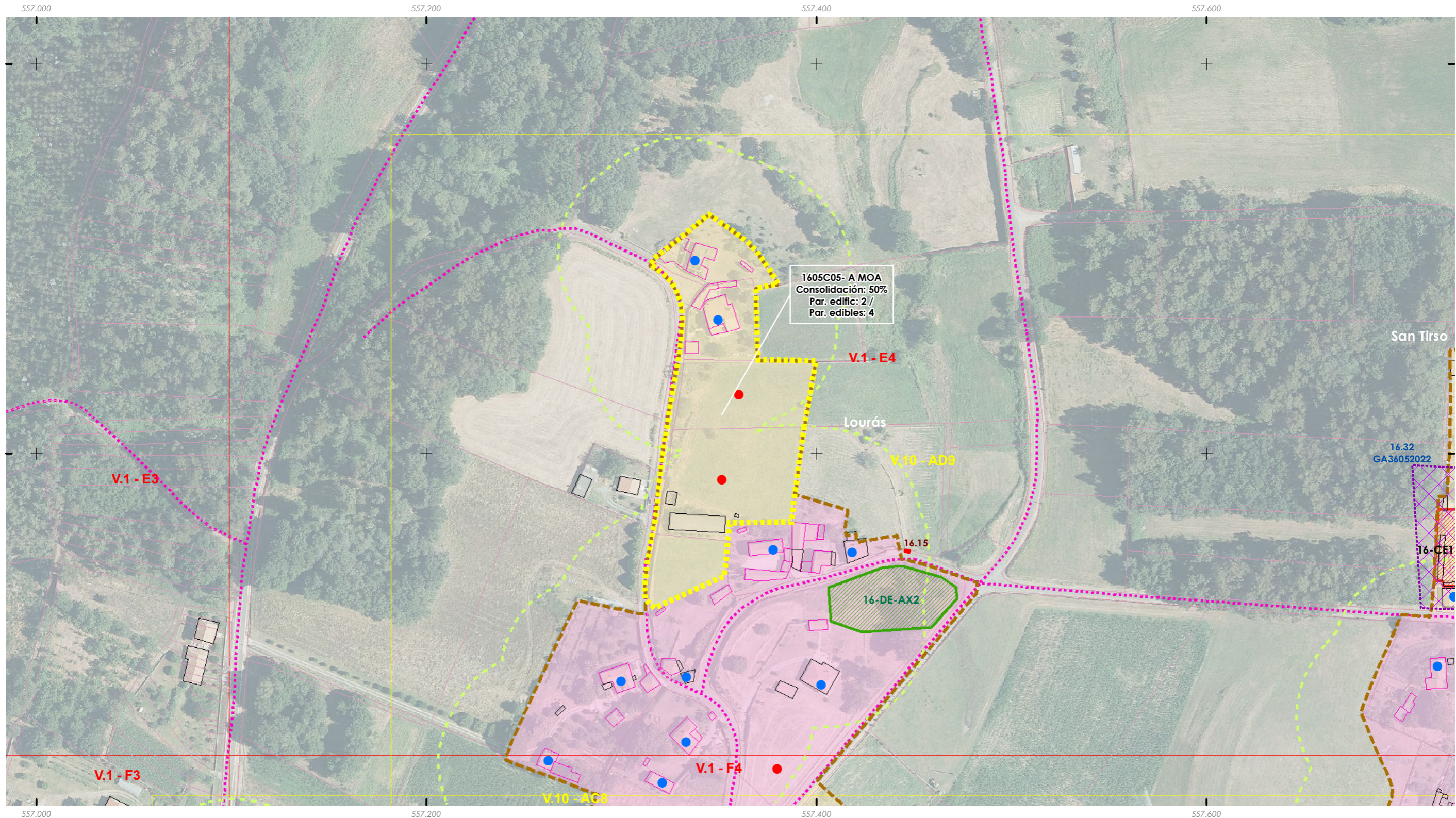



ANÁLISE DO MODELO DE ASENTAMENTO POBOACIONAL

Núcleo rural: <b>A MOA</b>	Zona: <b>1605T01</b>
-------------------------------	-------------------------

ANÁLISE DA CONSOLIDACIÓN DOS NUCLEOS RURAIS POR ZONAS

Cualificación da zona:	<b>Zona tradicional</b>	Superficie:	<b>62.719,33 m<sup>2</sup></b>
Parcelas edificadas:	<b>16</b>		
Parcelas edificables:	<b>25</b>		

Zona a analizar

**Consolidación: 64,00%**

ETRS 1989 UTM Zona 29N  
 Proxección: Transversal Mercator  
 Latitude de orixe: 0,00  
 Unidade lineal: Metros

- Fonte: Cartografía IGN 1:25.000
- Limites parroquiais
  - Solo urbano
  - Solo de núcleo rural
- Zonas**
- Zona común
  - Zona tradicional
  - Parcelario catastral
- Escala 1:2000

- Edificacións**
- Non tradicionais
  - Tradicionais
- Parcelas edific/edbles**
- Edificadas
  - Edificables
- Estradas**
- Estradas Autonomicas
  - Estradas Deputacion
  - Estradas Estatais
  - Estradas Municipais
  - AVE
  - FF.CC.
  - Sistema Ferroviario
- Patrimonio Cultural**
- Arquitectónico-etnográfico
  - Arqueolóxico
  - Camiño Real
  - Camiño de Santiago
- Mosaicos de planos de ordenación**
- Escala 1:1.000 - Núcleos urbanos
  - Escala 1:5.000 - Solo rústico
  - Escala 1:2.000 - Núcleos rurais
- Punto limpo**

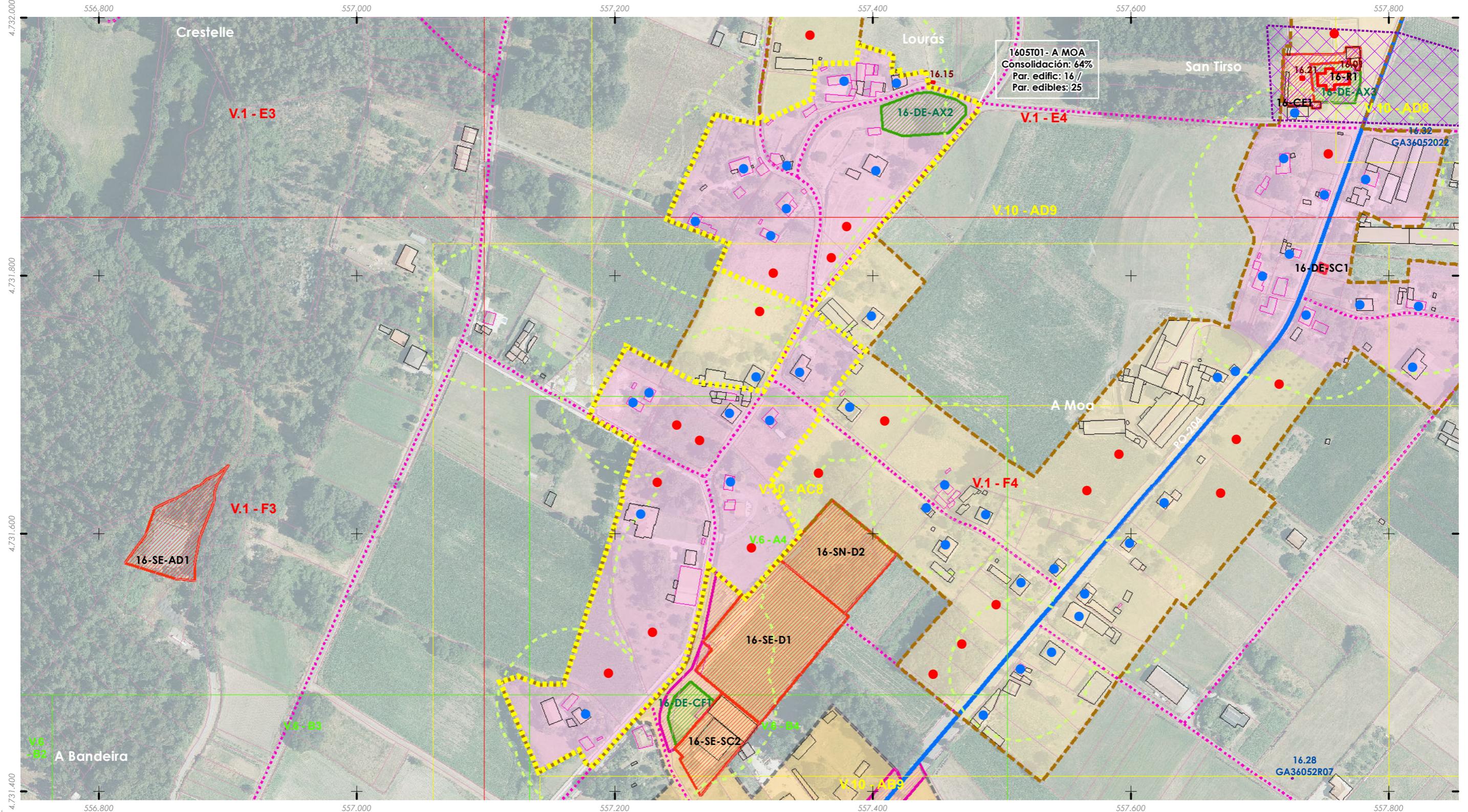
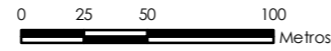



ANÁLISE DO MODELO DE ASENTAMENTO POBOACIONAL

Núcleo rural: <b>MEDELO</b>	Zona: <b>1606T01</b>
--------------------------------	-------------------------

ANÁLISE DA CONSOLIDACIÓN DOS NUCLEOS RURAIS POR ZONAS

Cualificación da zona:	<b>Zona tradicional</b>	Superficie:	<b>22.871,44 m<sup>2</sup></b>
Parcelas edificadas:	<b>12</b>		
Parcelas edificables:	<b>16</b>		

Zona a analizar

**Consolidación: 75,00%**

ETRS 1989 UTM Zona 29N  
 Proxección: Transversal Mercator  
 Latitude de orixe: 0,00  
 Unidade lineal: Metros

Fonte: Cartografía IGN 1:25.000

- Límites parroquiais
- Solo urbano
- Solo de núcleo rural

Zonas

- Zona común
- Zona tradicional
- Parcelario catastral

Escala 1:2000



Edificacións

- Non tradicionais
- Tradicionais

Parcelas edific/edbles

- Edificadas
- Edificables

Estradas Autonomicas

- Estradas Deputacion
- Estradas Estatais
- Estradas Municipais

AVE

- AVE

FF.CC.

- FF.CC.

Sistema Ferrovariario

- Sistema Ferrovariario

Punto limpo

- Punto limpo

Patrimonio Cultural

- Arquitectónico-etnográfico
- Arqueolóxico

Camiño Real

- Camiño Real

Camiño de Santiago

- Camiño de Santiago

Mosaicos de planos de ordenación

- Escala 1:1.000 - Núcleos urbanos
- Escala 1:5.000 - Solo rústico
- Escala 1:2.000 - Núcleos rurais

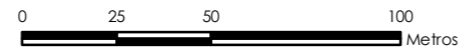



ANÁLISE DO MODELO DE ASENTAMENTO POBOACIONAL

Núcleo rural: <b>OUTEIRO</b>	Zona: <b>1607C01</b>
---------------------------------	-------------------------

ANÁLISE DA CONSOLIDACIÓN DOS NUCLEOS RURAIS POR ZONAS

Cualificación da zona:	<b>Zona común</b>	Superficie:	<b>33.978,73 m<sup>2</sup></b>
Parcelas edificadas:	<b>7</b>		
Parcelas edificables:	<b>12</b>		

Zona a analizar

**Consolidación: 58,33%**

ETRS 1989 UTM Zona 29N  
 Proxección: Transversal Mercator  
 Latitude de orixe: 0,00  
 Unidade lineal: Metros

Fonte: Cartografía IGN 1:25.000

- Limites parroquiais
- Solo urbano
- Solo de núcleo rural

Zonas

- Zona común
- Zona tradicional
- Parcelario catastral

Escala 1:2000



Edificacións

- Non tradicionais
- Tradicionais

Parcelas edific/edbles

- Edificadas
- Edificables

Estradas Autonomicas

- Estradas Deputacion
- Estradas Estatais
- Estradas Municipais

AVE

- AVE
- FF.CC.
- Sistema Ferroviario
- Punto limpo

Patrimonio Cultural

- Arquitectónico-etnográfico
- Arqueolóxico
- Camiño Real
- Camiño de Santiago

Mosaicos de planos de ordenación

- Escala 1:1.000 - Núcleos urbanos
- Escala 1:5.000 - Solo rústico
- Escala 1:2.000 - Núcleos rurais

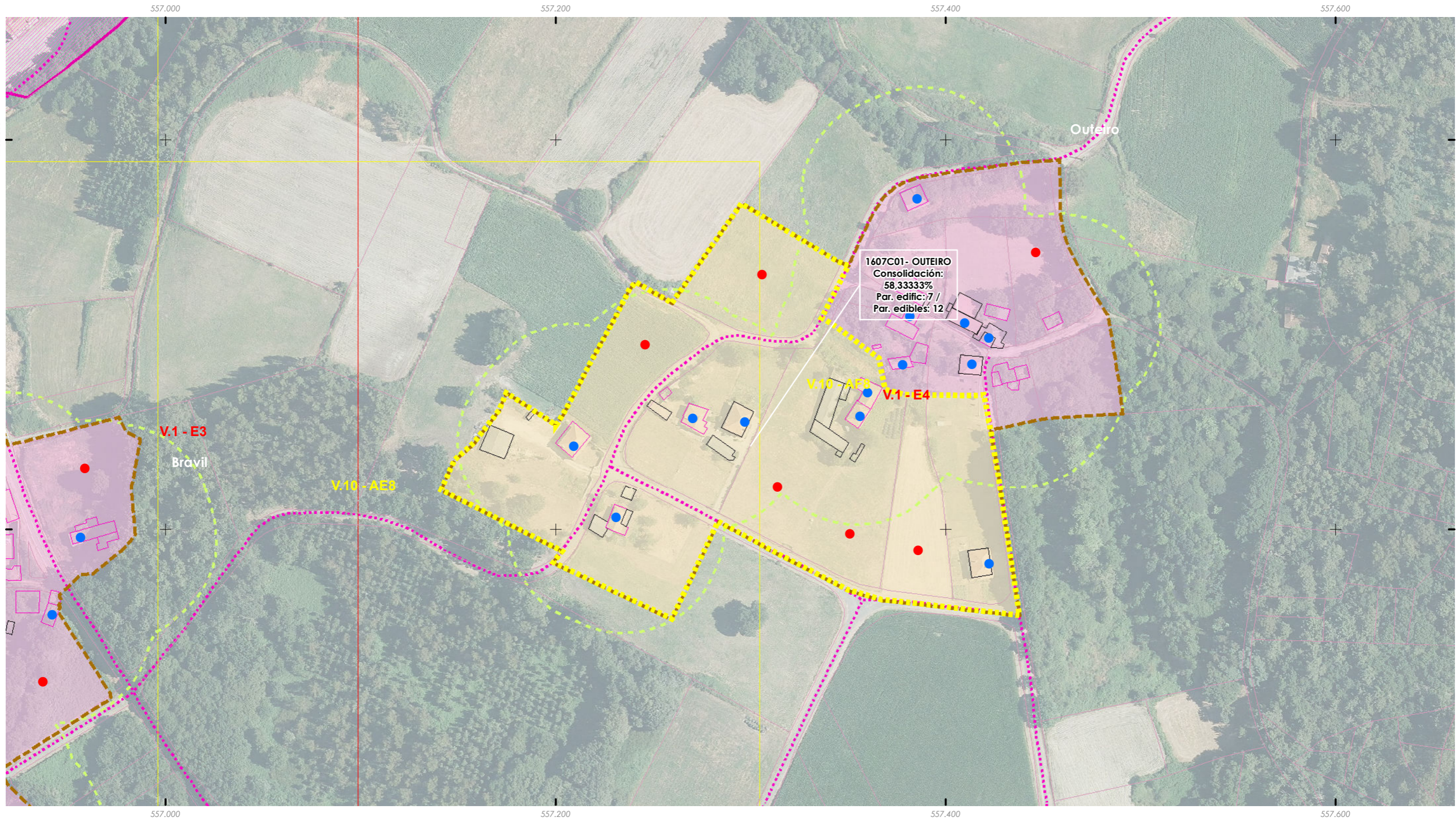
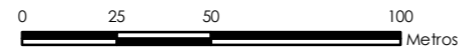



ANÁLISE DO MODELO DE ASENTAMENTO POBOACIONAL

Núcleo rural: <b>OUTEIRO</b>	Zona: <b>1607T01</b>
---------------------------------	-------------------------

ANÁLISE DA CONSOLIDACIÓN DOS NUCLEOS RURAIS POR ZONAS

Cualificación da zona:	<b>Zona tradicional</b>	Superficie:	<b>14.283,55 m<sup>2</sup></b>
Parcelas edificadas:	<b>6</b>		
Parcelas edificables:	<b>7</b>		

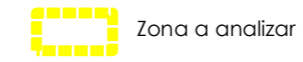

**Consolidación: 85,71%**

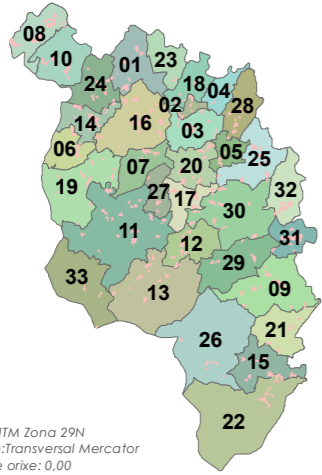

ETRS 1989 UTM Zona 29N  
 Proxección: Transversal Mercator  
 Latitude de orixe: 0,00  
 Unidade lineal: Metros

Fonte: Cartografía IGN 1:25.000

- Limites parroquiais
- Solo urbano
- Solo de núcleo rural

Zonas

- Zona común
- Zona tradicional
- Parcelario catastral

Escala 1:2000



Edificacións

- Non tradicionais
- Tradicionais

Parcelas edific/edbles

- Edificadas
- Edificables

Estradas Autonomicas

- Estradas Deputacion
- Estradas Estatais
- Estradas Municipais

AVE

- FF.CC.
- Sistema Ferroviario

Punto limpo

- Punto limpo

Patrimonio Cultural

- Arquitectónico-etnográfico
- Arqueolóxico
- Camiño Real
- Camiño de Santiago

Mosaicos de planos de ordenación

- Escala 1:1.000 - Núcleos urbanos
- Escala 1:5.000 - Solo rústico
- Escala 1:2.000 - Núcleos rurais

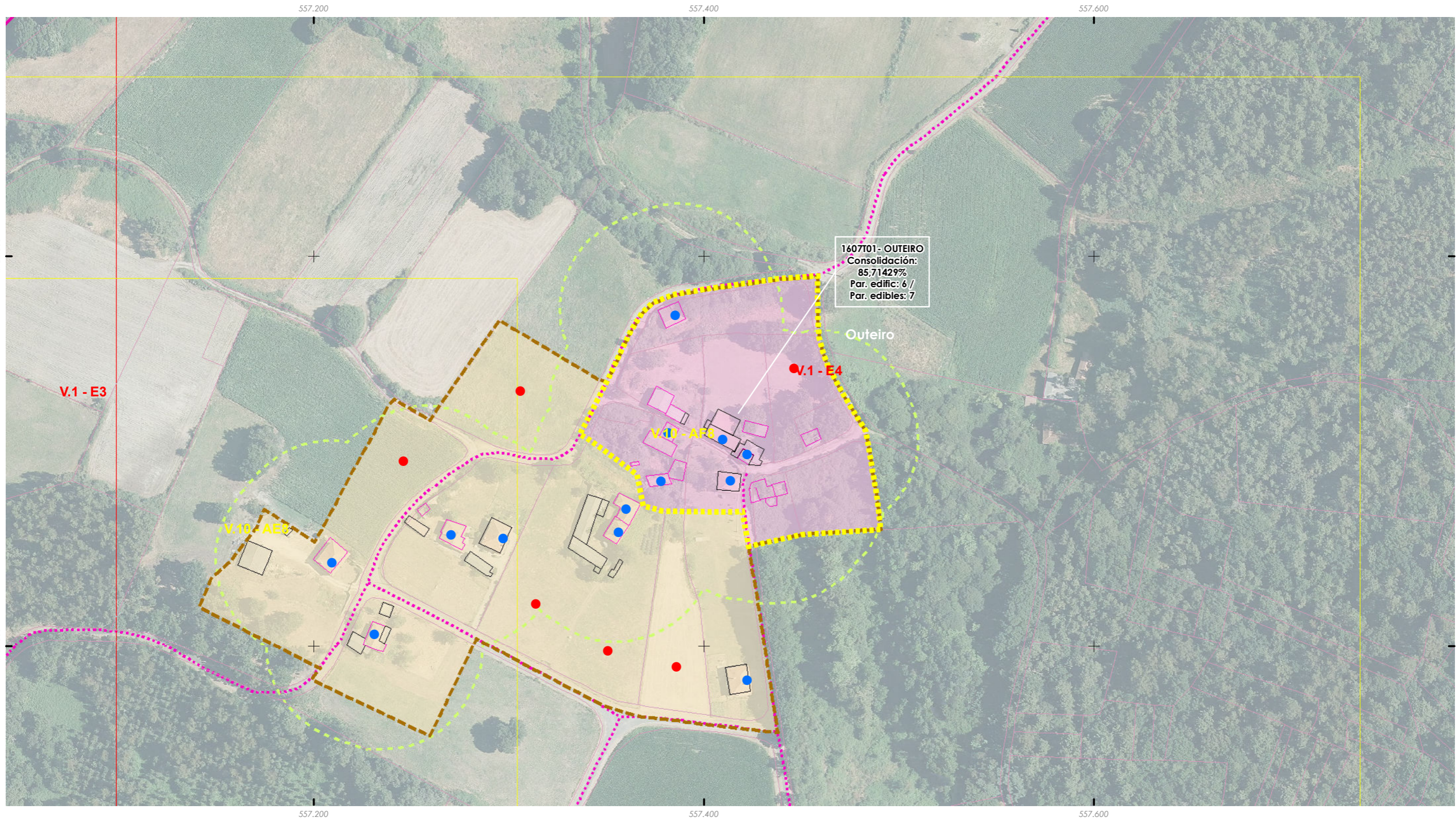
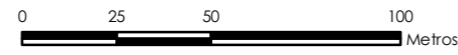



ANÁLISE DO MODELO DE ASENTAMENTO POBOACIONAL

Núcleo rural: <b>QUINTELA</b>	Zona: <b>1608C01</b>
----------------------------------	-------------------------

ANÁLISE DA CONSOLIDACIÓN DOS NUCLEOS RURAIS POR ZONAS

Cualificación da zona:	<b>Zona común</b>	Superficie:	<b>4.250,13 m<sup>2</sup></b>
Parcelas edificadas:	<b>1</b>		
Parcelas edificables:	<b>2</b>		

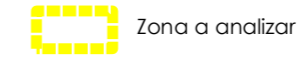

**Consolidación: 50,00%**

ETRS 1989 UTM Zona 29N  
 Proyección: Transversal Mercator  
 Latitute de orixe: 0,00  
 Unidade lineal: Metros

Fonte: Cartografía IGN 1:25.000

- Limites parroquiais
- Solo urbano
- Solo de núcleo rural

Zonas

- Zona común
- Zona tradicional
- Parcelario catastral

Escala 1:2000



Edificacións

- Non tradicionais
- Tradicionais

Parcelas edific/edbles

- Edificadas
- Edificables

Estradas Autonomicas

- Estradas Deputacion
- Estradas Estatais

Estradas Municipais

- AVE
- FF.CC.

Sistema Ferroviario

- Punto limpo

Patrimonio Cultural

- Arquitectónico-etnográfico
- Arqueolóxico

Camiño Real

- Camiño de Santiago

Mosaicos de planos de ordenación

- Escala 1:1.000 - Núcleos urbanos
- Escala 1:5.000 - Solo rústico
- Escala 1:2.000 - Núcleos rurais

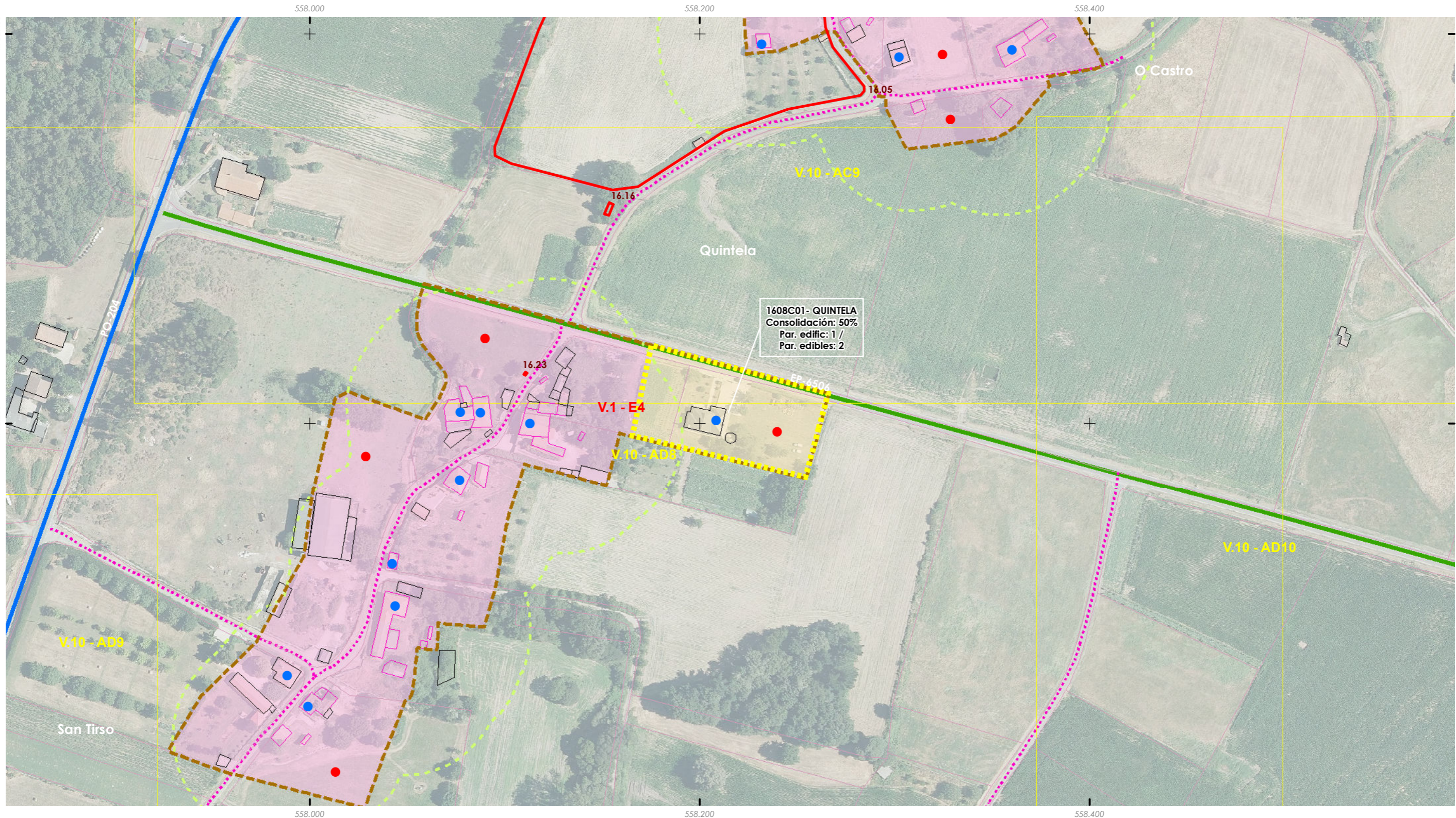
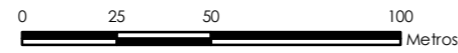

1608C01 - QUINTELA  
 Consolidación: 50%  
 Par. edific: 1 /  
 Par. edibles: 2

ANÁLISE DO MODELO DE ASENTAMENTO POBOACIONAL

Núcleo rural: <b>QUINTELA</b>	Zona: <b>1608T01</b>
----------------------------------	-------------------------

ANÁLISE DA CONSOLIDACIÓN DOS NUCLEOS RURAIS POR ZONAS

Cualificación da zona:	<b>Zona tradicional</b>	Superficie:	<b>26.890,99 m<sup>2</sup></b>
Parcelas edificadas:	<b>8</b>		
Parcelas edificables:	<b>11</b>		

Zona a analizar

**Consolidación: 72,73%**

ETRS 1989 UTM Zona 29N  
 Proxección: Transversal Mercator  
 Latitude de orixe: 0,00  
 Unidade lineal: Metros

Escala 1:2000

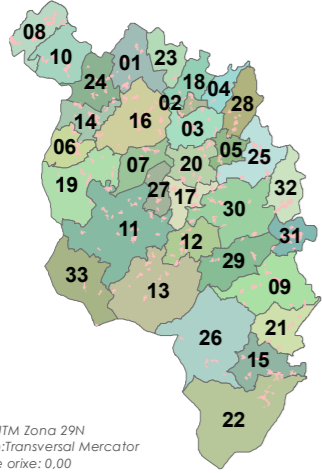
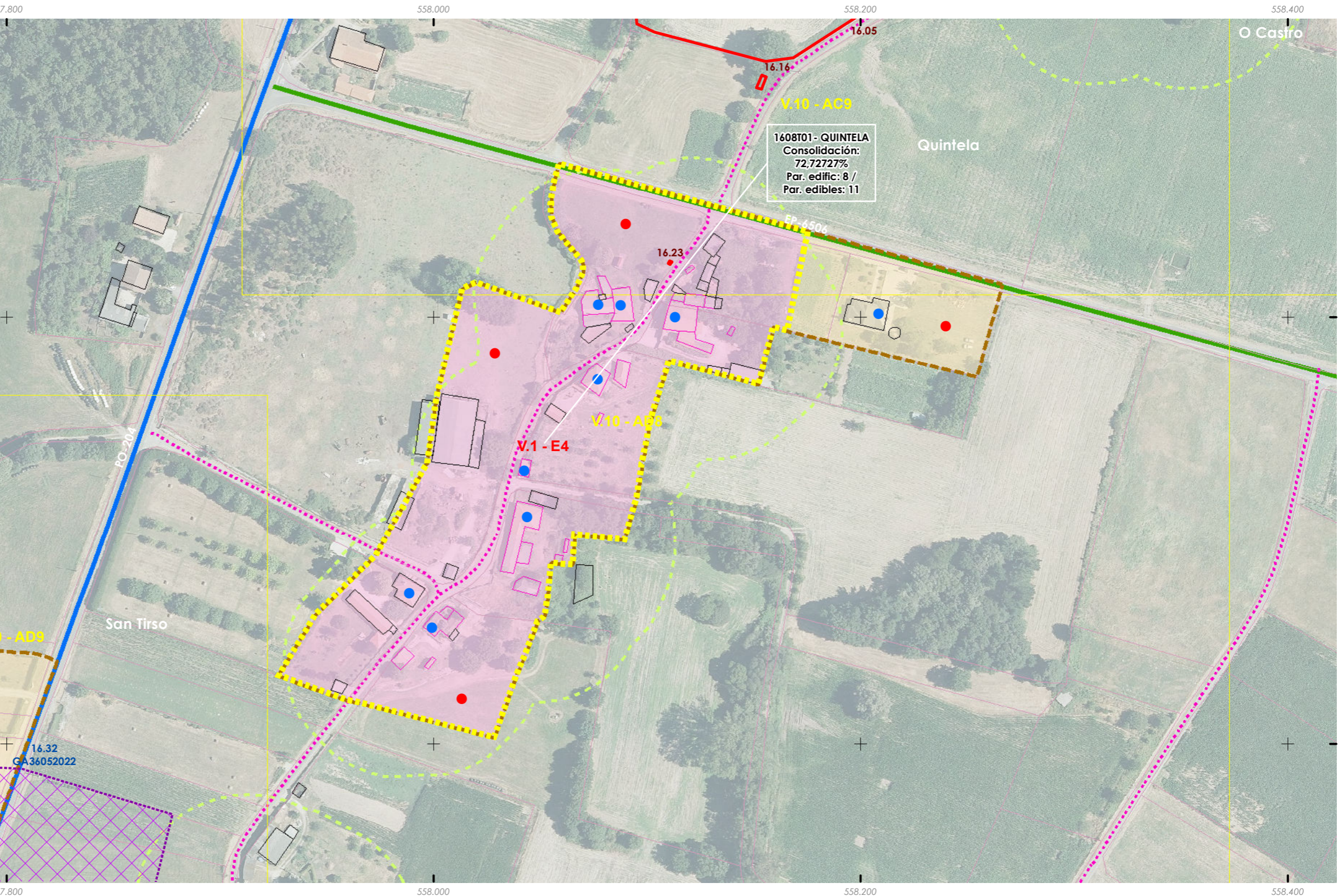
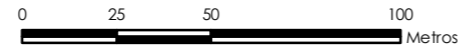

Fonte: Cartografía IGN 1:25.000

- Limites parroquiais
- Solo urbano
- Solo de núcleo rural

**Zonas**

- Zona común
- Zona tradicional
- Parcelario catastral

**Edificacións**

- Non tradicionais
- Tradicionais

**Parcelas edific/edbles**

- Edificadas
- Edificables

**Estradas**

- Estradas Autonomicas
- Estradas Deputacion
- Estradas Estatais
- Estradas Municipais
- AVE
- FF.CC.
- Sistema Ferroviario
- Punto limpo

**Patrimonio Cultural**

- Arquitectónico-etnográfico
- Arqueolóxico
- Camiño Real
- Camiño de Santiago
- Mosaicos de planos de ordenación
- Escala 1:1.000 - Núcleos urbanos
- Escala 1:5.000 - Solo rústico
- Escala 1:2.000 - Núcleos rurais

ANÁLISE DO MODELO DE ASENTAMENTO POBOACIONAL

Núcleo rural: <b>VILAVERDE</b>	Zona: <b>1609C01</b>
-----------------------------------	-------------------------

ANÁLISE DA CONSOLIDACIÓN DOS NÚCLEOS RURAIS POR ZONAS

Cualificación da zona:	<b>Zona común</b>	Superficie:	<b>31.942,23 m<sup>2</sup></b>
Parcelas edificadas:	<b>8</b>		
Parcelas edificables:	<b>14</b>		

Zona a analizar

**Consolidación: 57,14%**

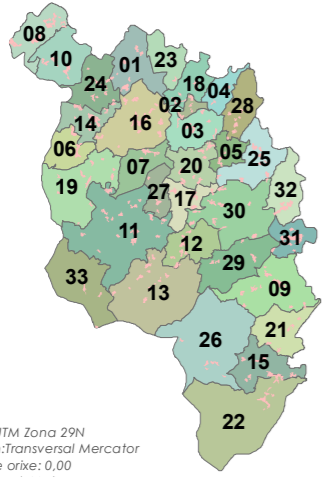

Fonte: Cartografía IGN 1:25.000

- Limites parroquiais
- Solo urbano
- Solo de núcleo rural

Zonas

- Zona común
- Zona tradicional
- Parcelario catastral

Escala 1:2000



- Edificacións Non tradicionais
- Tradicionais
- Parcelas edific/edbles**
- Edificadas
- Edificables
- Estradas Autonomicas
- Estradas Deputacion
- Estradas Estatais
- Estradas Municipais
- AVE
- FF.CC.
- Sistema Ferroviario
- Punto limpo

- Patrimonio Cultural**
- Arquitectónico-etnográfico
- Arqueolóxico
- Camiño Real
- Camiño de Santiago
- Mosaicos de planos de ordenación**
- Escala 1:1.000 - Núcleos urbanos
- Escala 1:5.000 - Solo rústico
- Escala 1:2.000 - Núcleos rurais

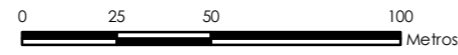

ETRS 1989 UTM Zona 29N  
 Proxección: Transversal Mercator  
 Latitude de orixe: 0,00  
 Unidade lineal: Metros

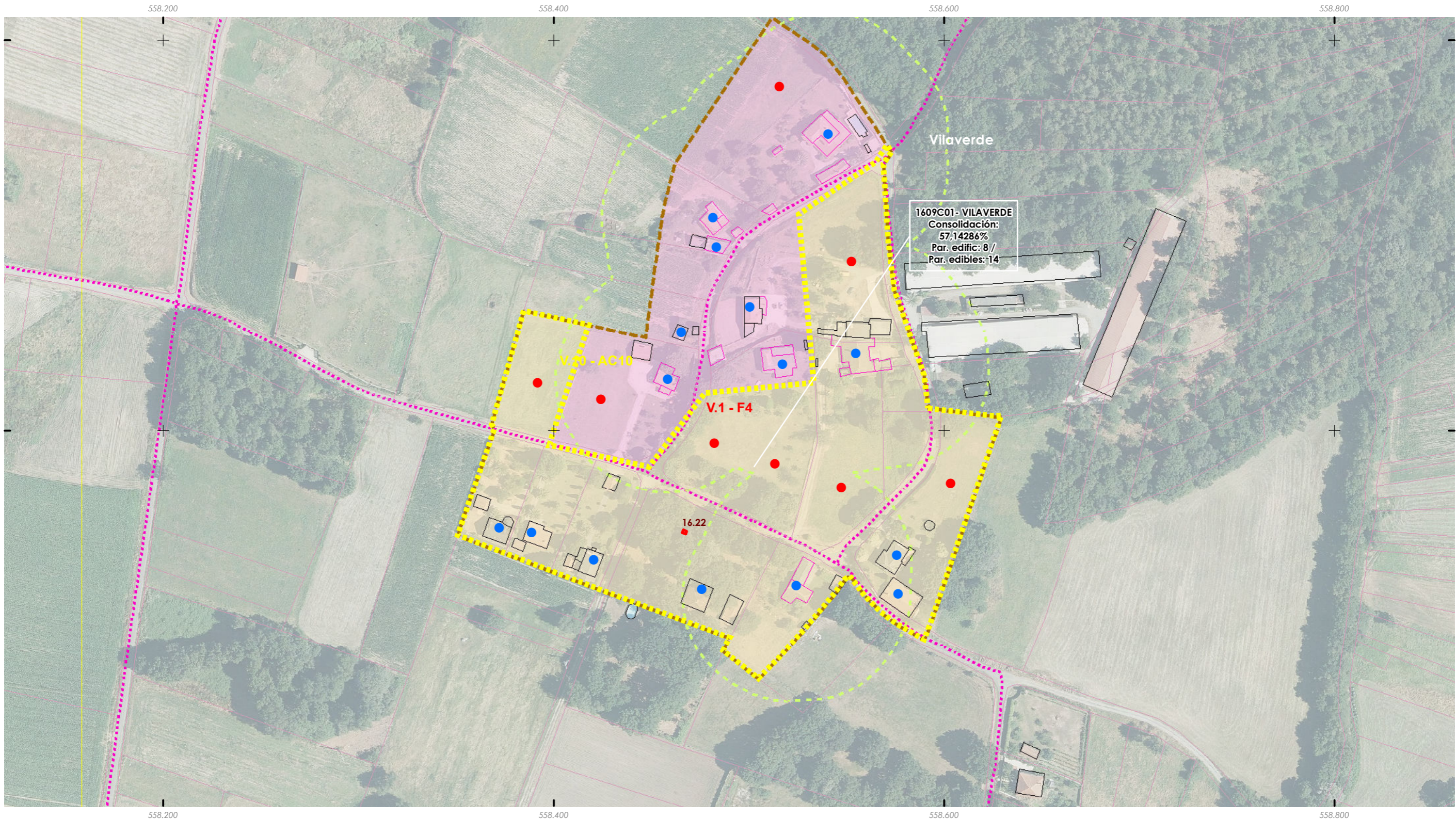



ANÁLISE DO MODELO DE ASENTAMENTO POBOACIONAL

Núcleo rural: <b>VILAVERDE</b>	Zona: <b>1609T01</b>
-----------------------------------	-------------------------

ANÁLISE DA CONSOLIDACIÓN DOS NUCLEOS RURAIS POR ZONAS

Cualificación da zona:	<b>Zona tradicional</b>	Superficie:	<b>17.257,53 m<sup>2</sup></b>
Parcelas edificadas:	<b>7</b>		
Parcelas edificables:	<b>9</b>		

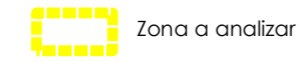

**Consolidación: 77,78%**

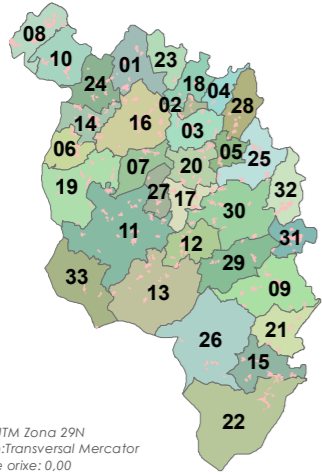

ETRS 1989 UTM Zona 29N  
 Proxección: Transversal Mercator  
 Latitude de orixe: 0,00  
 Unidade lineal: Metros

Fonte: Cartografía IGN 1:25.000

- Limites parroquiais
- Solo urbano
- Solo de núcleo rural

Zonas

- Zona común
- Zona tradicional
- Parcelario catastral

Escala 1:2000



Edificiacións

- Non tradicionais
- Tradicionais

Parcelas edific/edbles

- Edificadas
- Edificables

Estradas Autonomicas

- Estradas Deputacion
- Estradas Estatais
- Estradas Municipais

- AVE
- FF.CC.
- Sistema Ferroviario

- Punto limpo

Patrimonio Cultural

- Arquitectónico-etnográfico
- Arqueolóxico
- Camiño Real
- Camiño de Santiago

- Mosaicos de planos de ordenación
- Escala 1:1.000 - Núcleos urbanos
- Escala 1:5.000 - Solo rústico
- Escala 1:2.000 - Núcleos rurais

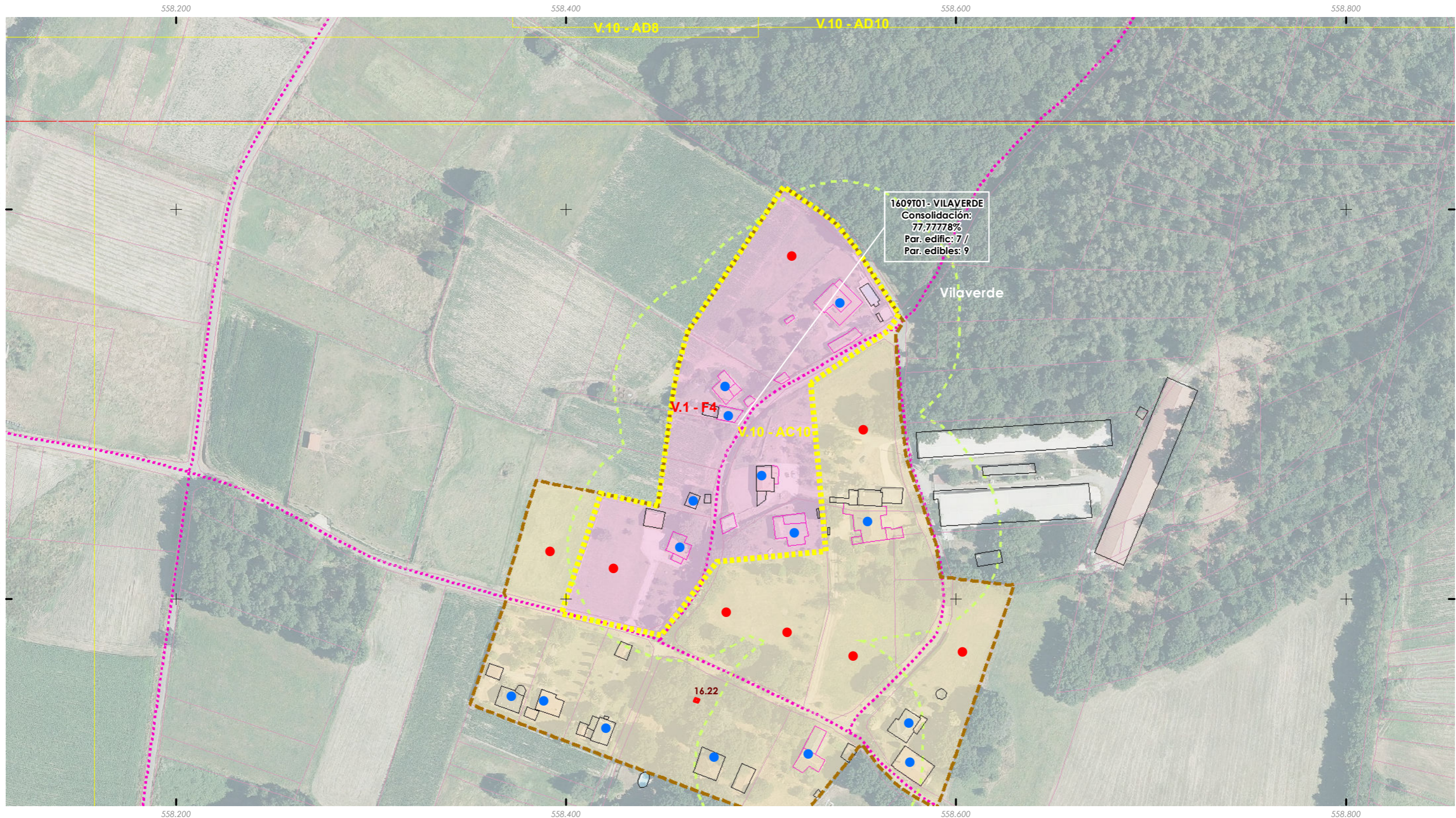
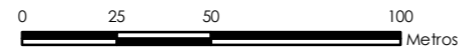

1609T01 - VILAVERDE  
 Consolidación:  
 77,7778%  
 Par. edific: 7 /  
 Par. edibles: 9



ANÁLISE DO MODELO DE ASENTAMENTO POBOACIONAL

Núcleo rural: <b>MACEIRABOIA</b>	Zona: <b>1610C01</b>
-------------------------------------	-------------------------

ANÁLISE DA CONSOLIDACIÓN DOS NUCLEOS RURAIS POR ZONAS

Cualificación da zona:	<b>Zona común</b>	Superficie:	<b>11.837,59 m<sup>2</sup></b>
Parcelas edificadas:	<b>9</b>		
Parcelas edificables:	<b>9</b>		

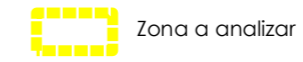

**Consolidación 100,00%**

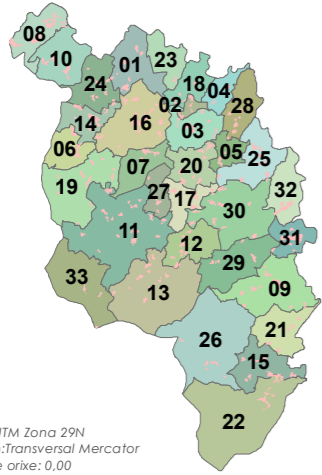

Fonte: Cartografía IGN 1:25.000

- +++ Limites parroquiais
- Solo urbano
- Solo de núcleo rural

Zonas

- Zona común
- Zona tradicional
- Parcelario catastral

Escala 1:2000



Edificacions

- Non tradicionais
- Tradicionais

Parcelas edific/edbles

- Edificadas
- Edificables

Estradas Autonomicas

- Estradas Deputacion
- Estradas Estatais
- Estradas Municipais

- AVE
- FF.CC.

- Sistema Ferroviario

- Punto limpo

Patrimonio Cultural

- Arquitectónico-etnográfico
- Arqueolóxico
- Camiño Real
- Camiño de Santiago

- Mosaicos de planos de ordenación
- Escala 1:1.000 - Núcleos urbanos
- Escala 1:5.000 - Solo rústico
- Escala 1:2.000 - Núcleos rurais

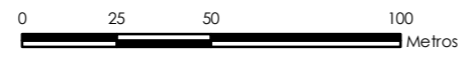

ETRS 1989 UTM Zona 29N  
 Proxección: Transversal Mercator  
 Latitude de orixe: 0,00  
 Unidade lineal: Metros

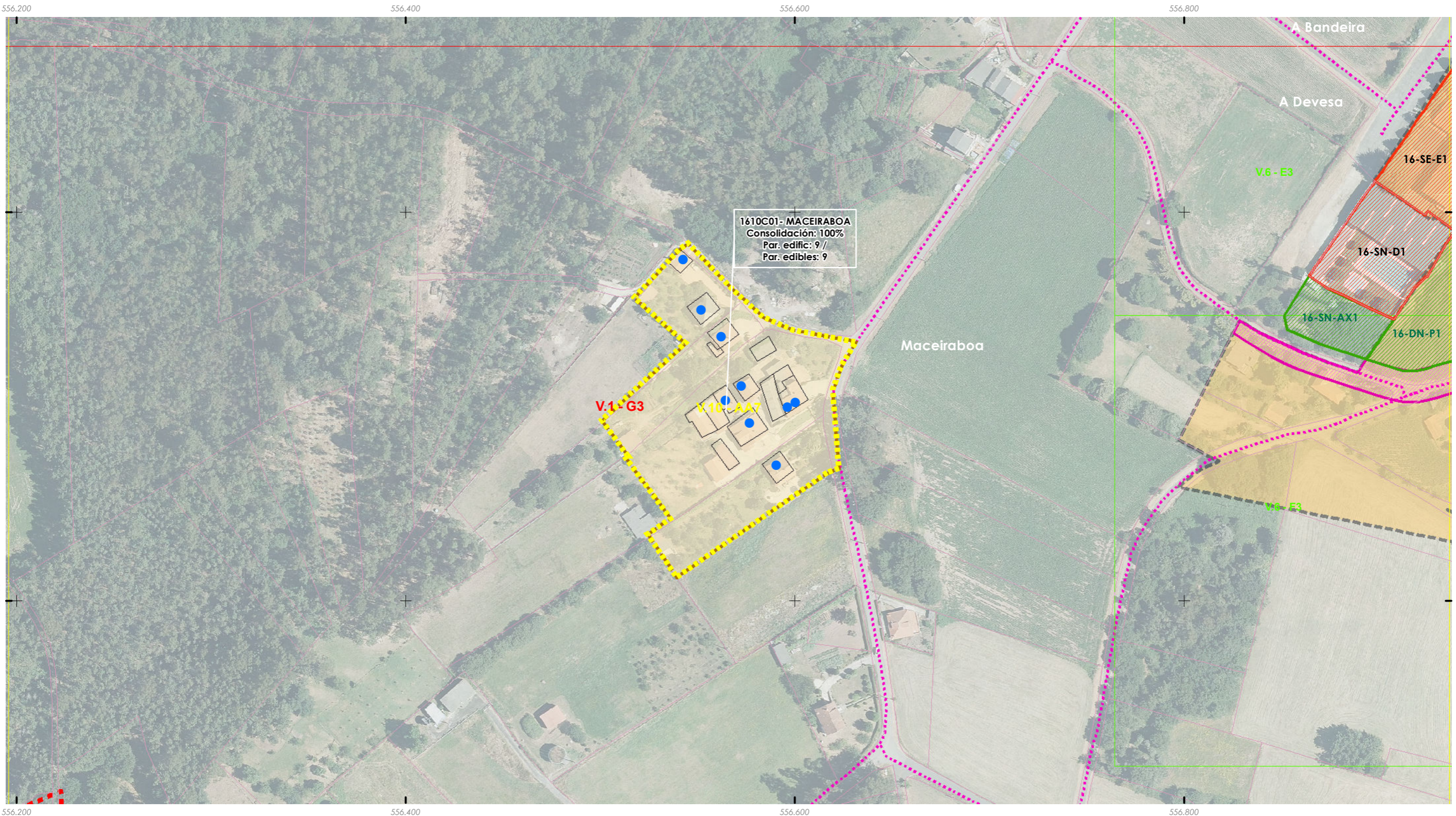



ANÁLISE DO MODELO DE ASENTAMENTO POBOACIONAL

Núcleo rural: <b>COSTELA</b>	Zona: <b>1701T01</b>
---------------------------------	-------------------------

ANÁLISE DA CONSOLIDACIÓN DOS NUCLEOS RURAIS POR ZONAS

Cualificación da zona:	<b>Zona tradicional</b>	Superficie:	<b>39.046,79 m<sup>2</sup></b>
Parcelas edificadas:	<b>12</b>		
Parcelas edificables:	<b>18</b>		

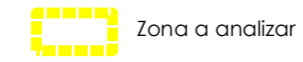

**Consolidación: 66,67%**

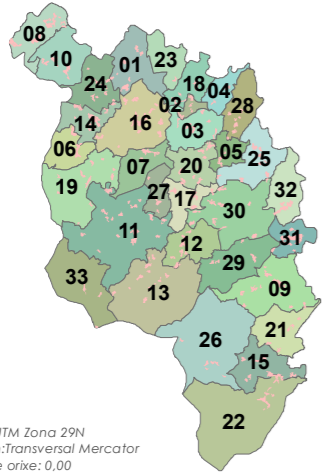

ETRS 1989 UTM Zona 29N  
 Proxección: Transversal Mercator  
 Latitude de orixe: 0,00  
 Unidade lineal: Metros

Fonte: Cartografía IGN 1:25.000

- +++ Limites parroquiais
- Solo urbano
- Solo de núcleo rural

Zonas

- Zona común
- Zona tradicional
- Parcelario catastral

Escala 1:2000



Edificacións

- Non tradicionais
- Tradicionais

Parcelas edific/edbles

- Edificadas
- Edificables

Estradas

- Estradas Autonomicas
- Estradas Deputacion
- Estradas Estatais
- Estradas Municipais
- AVE
- FF.CC.
- Sistema Ferroviario

- Punto limpo

Patrimonio Cultural

- Arquitectónico-etnográfico
- Arqueolóxico
- Camiño Real
- Camiño de Santiago
- Mosaicos de planos de ordenación
- Escala 1:1.000 - Núcleos urbanos
- Escala 1:5.000 - Solo rústico
- Escala 1:2.000 - Núcleos rurais

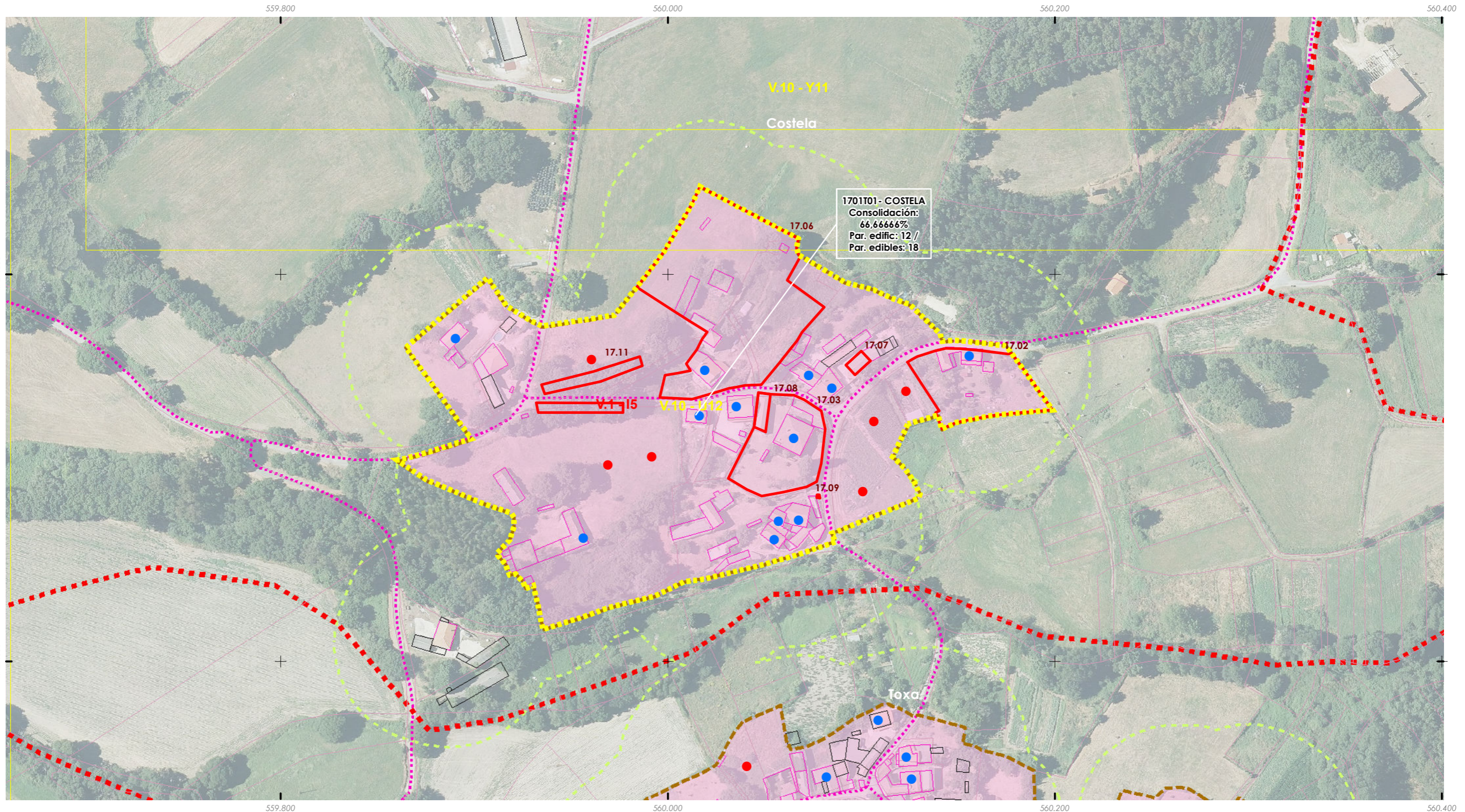
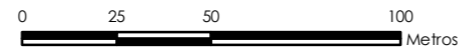

1701T01 - COSTELA  
 Consolidación:  
 66,666666%  
 Par. edific: 12 /  
 Par. edibles: 18





ANÁLISE DO MODELO DE ASENTAMENTO POBOACIONAL

Núcleo rural: <b>SAN FIZ</b>	Zona: <b>1702C01</b>
---------------------------------	-------------------------

ANÁLISE DA CONSOLIDACIÓN DOS NUCLEOS RURAIS POR ZONAS

Cualificación da zona:	<b>Zona común</b>	Superficie:	<b>21.984,18 m<sup>2</sup></b>
Parcelas edificadas:	<b>4</b>		
Parcelas edificables:	<b>11</b>		

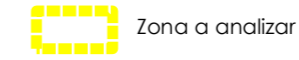

**Consolidación: 36,36%**

ETRS 1989 UTM Zona 29N  
 Proxección: Transversal Mercator  
 Latitude de orixe: 0,00  
 Unidade lineal: Metros

Fonte: Cartografía IGN 1:25.000

- Limites parroquiais
- Solo urbano
- Solo de núcleo rural

Zonas

- Zona común
- Zona tradicional
- Parcelario catastral

Escala 1:2000



Edificacións

- Non tradicionais
- Tradicionais

Parcelas edific/edbles

- Edificadas
- Edificables

Estradas Autonomicas

- Estradas Deputacion
- Estradas Estatais

Estradas Municipais

- AVE
- FF.CC.

Sistema Ferroviario

- Punto limpo

Patrimonio Cultural

- Arquitectónico-etnográfico
- Arqueolóxico

Camiño Real

- Camiño de Santiago

Mosaicos de planos de ordenación

- Escala 1:1.000 - Núcleos urbanos
- Escala 1:5.000 - Solo rústico
- Escala 1:2.000 - Núcleos rurais

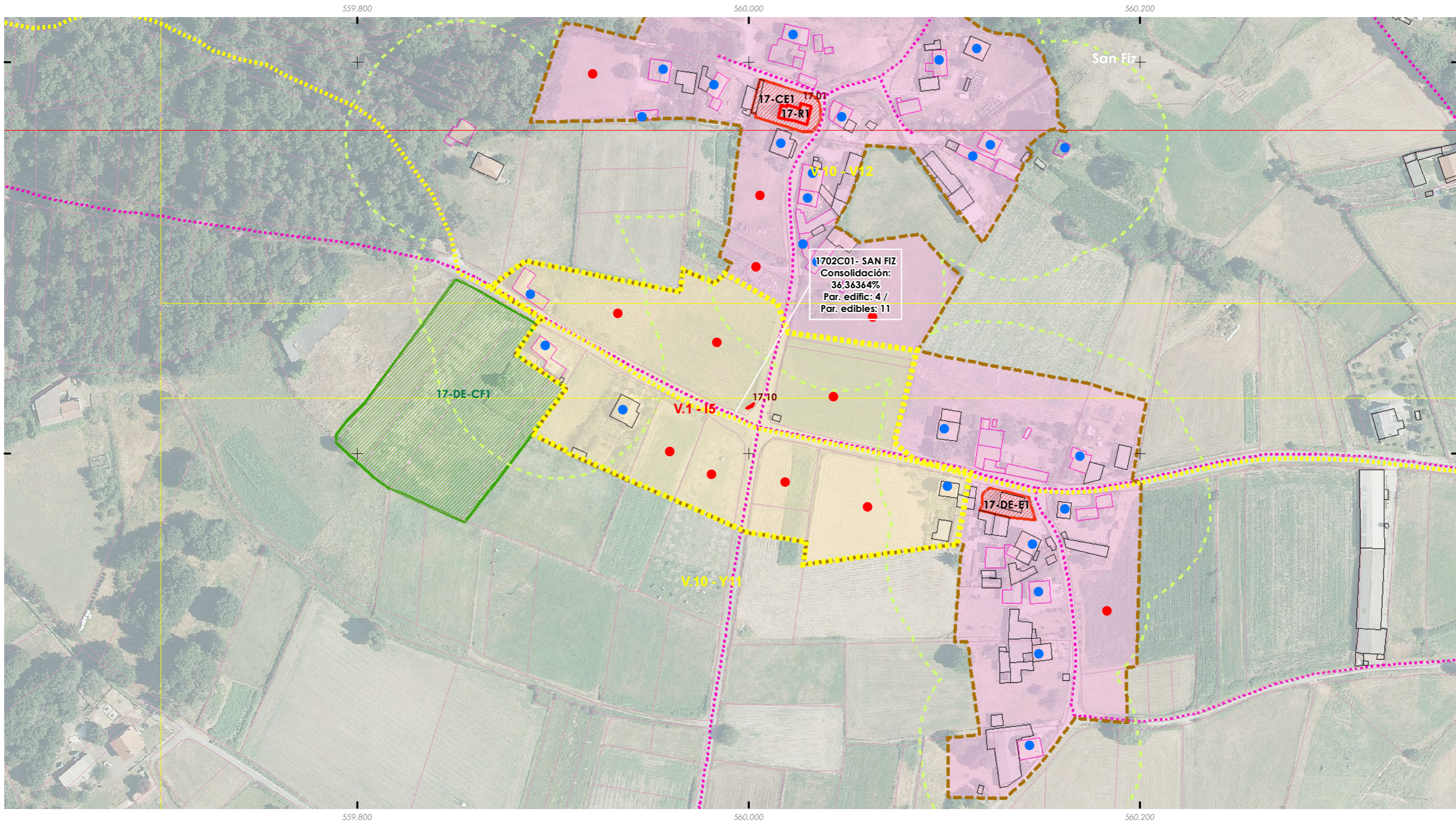
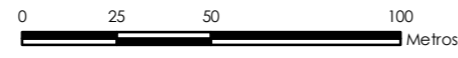



ANÁLISE DO MODELO DE ASENTAMENTO POBOACIONAL

Núcleo rural: <b>SAN FIZ</b>	Zona: <b>1702T01</b>
---------------------------------	-------------------------

ANÁLISE DA CONSOLIDACIÓN DOS NÚCLEOS RURAIS POR ZONAS

Cualificación da zona:	<b>Zona tradicional</b>	Superficie:	<b>18.878,47 m<sup>2</sup></b>
Parcelas edificadas:	<b>7</b>		
Parcelas edificables:	<b>8</b>		

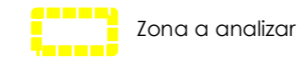

**Consolidación: 87,50%**

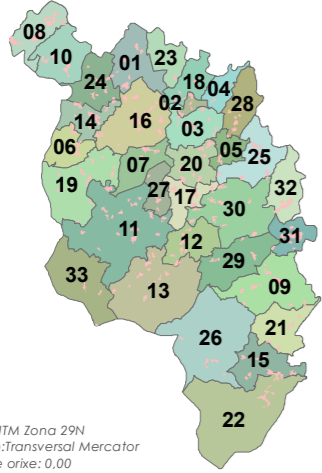

- Fonte: Cartografía IGN 1:25.000
- Limites parroquiais
- Solo urbano
- Solo de núcleo rural
- Zonas**
- Zona común
- Zona tradicional
- Parcelario catastral

- Edificacións**
- Non tradicionais
- Tradicionais
- Parcelas edific/edbles**
- Edificadas
- Edificables
- Estradas Autonomicas
- Estradas Deputacion
- Estradas Estatais
- Estradas Municipais
- AVE
- FF.CC.
- Sistema Ferroviario
- Punto limpo

- Patrimonio Cultural**
- Arquitectónico-etnográfico
- Arqueolóxico
- Camiño Real
- Camiño de Santiago
- Mosaicos de planos de ordenación
- Escala 1:1.000 - Núcleos urbanos
- Escala 1:5.000 - Solo rústico
- Escala 1:2.000 - Núcleos rurais

Escala 1:2000



ETRS 1989 UTM Zona 29N  
 Proxección: Transversal Mercator  
 Latitude de orixe: 0,00  
 Unidade lineal: Metros

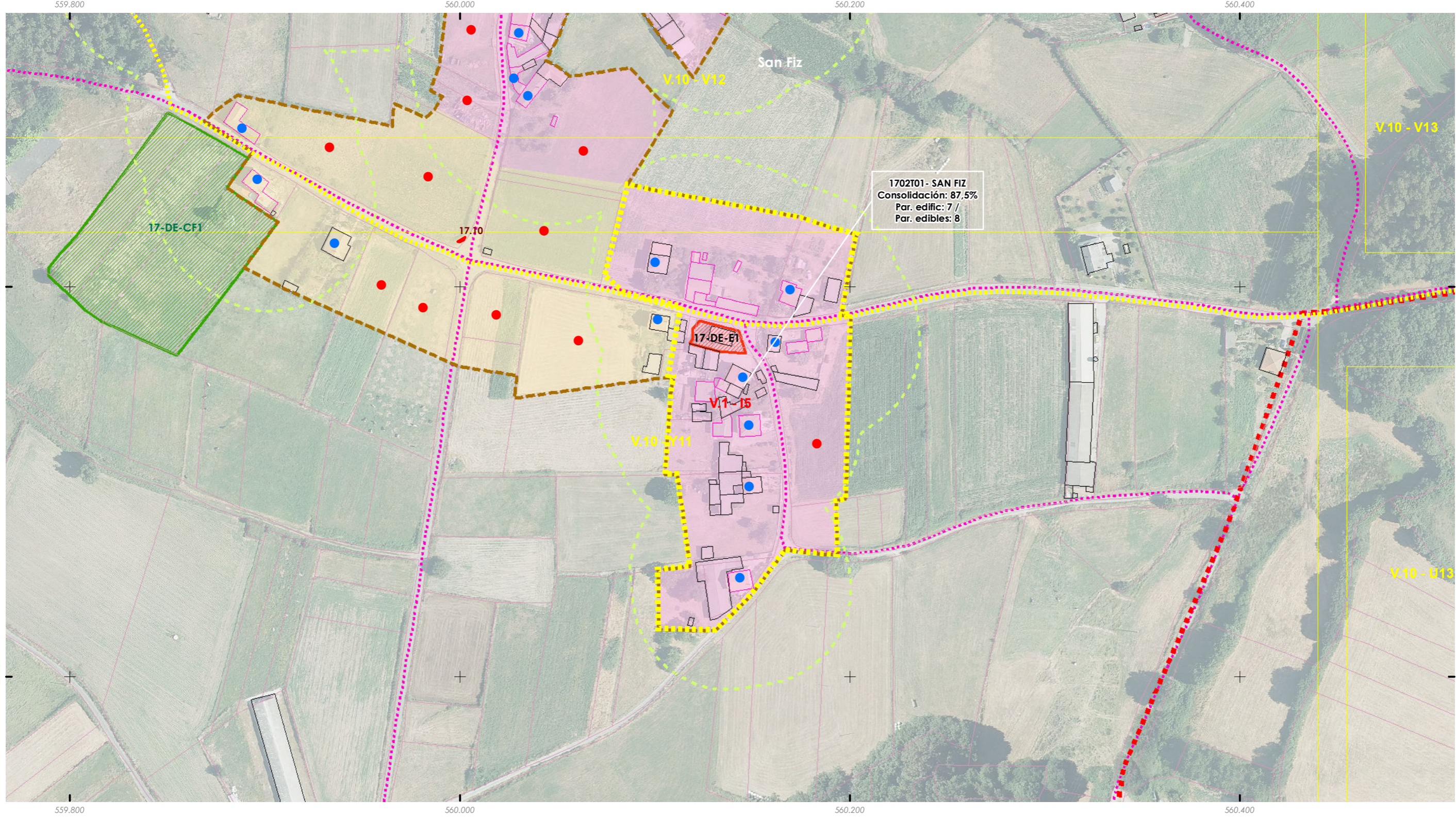

1702T01 - SAN FIZ  
 Consolidación: 87,5%  
 Par. edific: 7 /  
 Par. edibles: 8



ANÁLISE DO MODELO DE ASENTAMENTO POBOACIONAL

Núcleo rural: <b>SAN FIZ</b>	Zona: <b>1702T02</b>
---------------------------------	-------------------------

ANÁLISE DA CONSOLIDACIÓN DOS NUCLEOS RURAIS POR ZONAS

Cualificación da zona:	<b>Zona tradicional</b>	Superficie:	<b>29.163,84 m<sup>2</sup></b>
Parcelas edificadas:	<b>14</b>		
Parcelas edificables:	<b>19</b>		

Zona a analizar

**Consolidación: 73,68%**

ETRS 1989 UTM Zona 29N  
 Proxección: Transversal Mercator  
 Latitude de orixe: 0,00  
 Unidade lineal: Metros

Fonte: Cartografía IGN 1:25.000

- Limites parroquiais
- Solo urbano
- Solo de núcleo rural

Zonas

- Zona común
- Zona tradicional
- Parcelario catastral

Escala 1:2000



Edificacións

- Non tradicionais
- Tradicionais

Parcelas edific/edbles

- Edificadas
- Edificables

Estradas

- Estradas Autonómicas
- Estradas Deputación
- Estradas Estatais
- Estradas Municipais
- AVE
- FF.CC.
- Sistema Ferroviario

- Punto limpo

Patrimonio Cultural

- Arquitectónico-etnográfico
- Arqueolóxico
- Camiño Real
- Camiño de Santiago
- Mosaicos de planos de ordenación
- Escala 1:1.000 - Núcleos urbanos
- Escala 1:5.000 - Solo rústico
- Escala 1:2.000 - Núcleos rurais

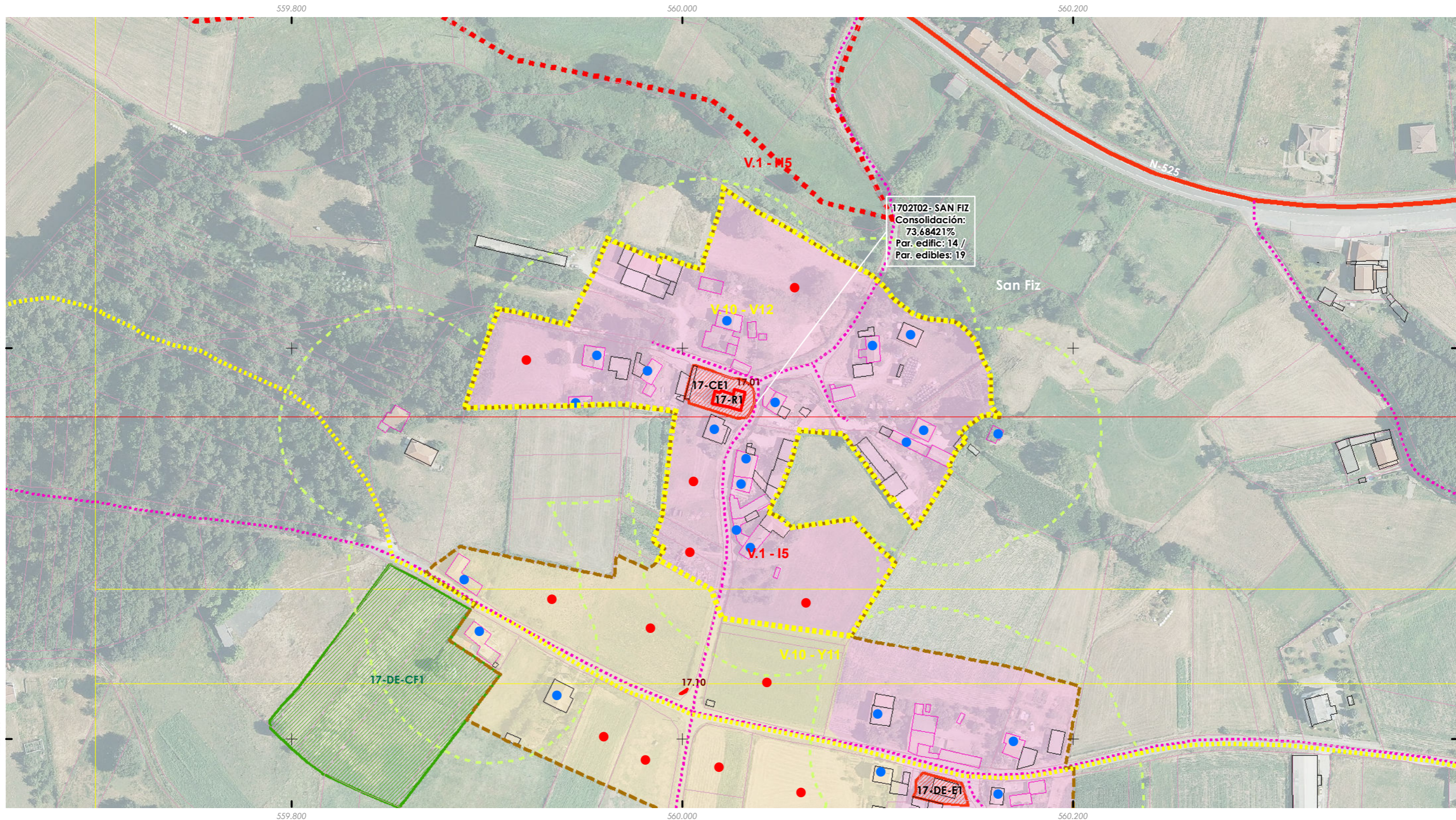
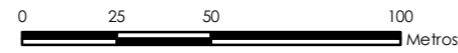



ANÁLISE DO MODELO DE ASENTAMENTO POBOACIONAL

Núcleo rural: <b>VILANOVA</b>	Zona: <b>1703C01</b>
----------------------------------	-------------------------

ANÁLISE DA CONSOLIDACIÓN DOS NUCLEOS RURAIS POR ZONAS

Cualificación da zona:	<b>Zona común</b>	Superficie:	<b>8.440,57 m<sup>2</sup></b>
Parcelas edificadas:	<b>2</b>		
Parcelas edificables:	<b>3</b>		

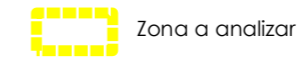

**Consolidación: 66,67%**

ETRS 1989 UTM Zona 29N  
 Proxección: Transversal Mercator  
 Latitude de orixe: 0,00  
 Unidade lineal: Metros

Fonte: Cartografía IGN 1:25.000

- +++ Limites parroquiais
- Solo urbano
- Solo de núcleo rural

Zonas

- Zona común
- Zona tradicional
- Parcelario catastral

Escala 1:2000



Edificacións

- Non tradicionais
- Tradicionais

Parcelas edific/edbles

- Edificadas
- Edificables

Estradas Autonomicas

- Estradas Deputacion
- Estradas Estatais
- Estradas Municipais

AVE

- FF.CC.
- Sistema Ferroviario

Punto limpo

- Punto limpo

Patrimonio Cultural

- Arquitectónico-etnográfico
- Arqueolóxico
- Camiño Real
- Camiño de Santiago

Mosaicos de planos de ordenación

- Escala 1:1.000 - Núcleos urbanos
- Escala 1:5.000 - Solo rústico
- Escala 1:2.000 - Núcleos rurais

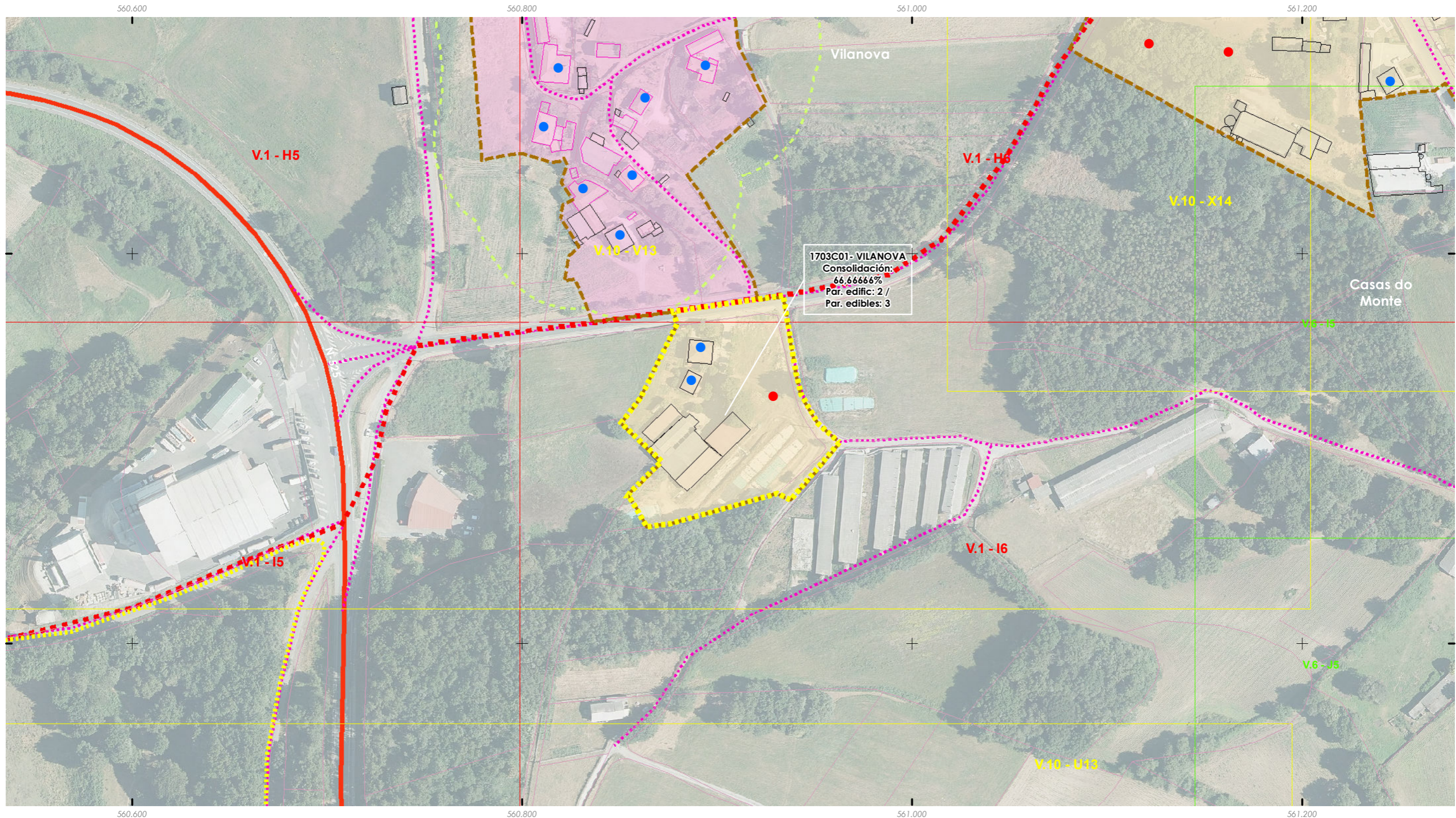
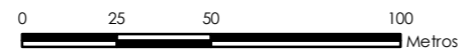



ANÁLISE DO MODELO DE ASENTAMENTO POBOACIONAL

Núcleo rural: <b>VILANOVA</b>	Zona: <b>1703T01</b>
----------------------------------	-------------------------

ANÁLISE DA CONSOLIDACIÓN DOS NUCLEOS RURAIS POR ZONAS

Cualificación da zona:	<b>Zona tradicional</b>	Superficie:	<b>21.780,62 m<sup>2</sup></b>
Parcelas edificadas:	<b>7</b>		
Parcelas edificables:	<b>9</b>		

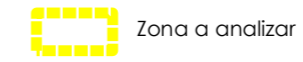

**Consolidación: 77,78%**

ETRS 1989 UTM Zona 29N  
 Proxección: Transversal Mercator  
 Latitude de orixe: 0,00  
 Unidade lineal: Metros

Fonte: Cartografía IGN 1:25.000

- Limites parroquiais
- Solo urbano
- Solo de núcleo rural

Zonas

- Zona común
- Zona tradicional
- Parcelario catastral

Escala 1:2000



Edificacións

- Non tradicionais
- Tradicionais

Parcelas edific/edbles

- Edificadas
- Edificables

Estradas Autonomicas

- Estradas Deputacion
- Estradas Estatais

Estradas Municipais

- AVE
- FF.CC.

Sistema Ferroviario

- Punto limpo

Patrimonio Cultural

- Arquitectónico-etnográfico
- Arqueolóxico

Camiño Real

- Camiño de Santiago

Mosaicos de planos de ordenación

- Escala 1:1.000 - Núcleos urbanos
- Escala 1:5.000 - Solo rústico
- Escala 1:2.000 - Núcleos rurais

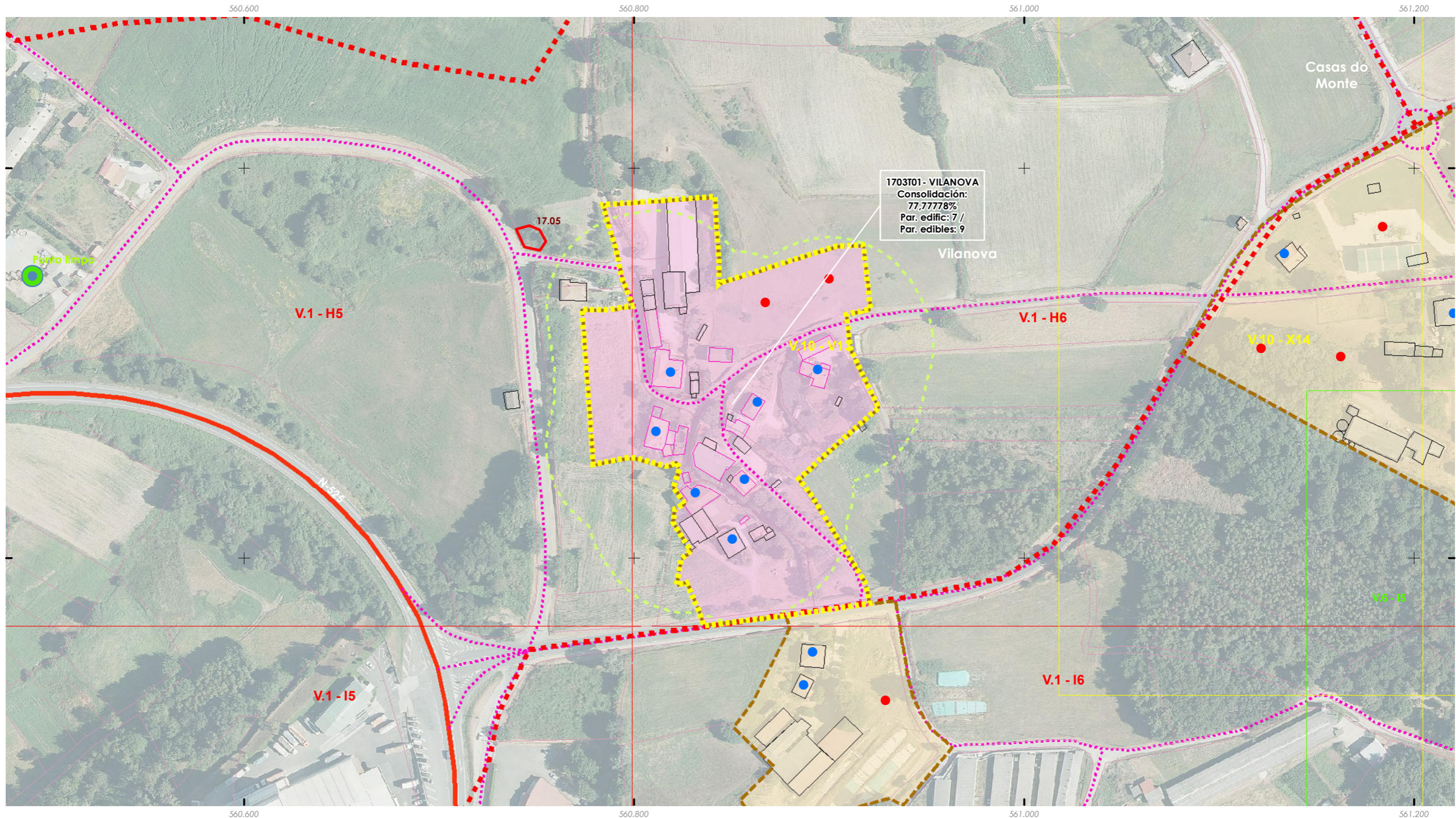
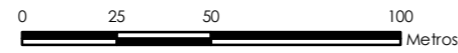



ANÁLISE DO MODELO DE ASENTAMENTO POBOACIONAL

Núcleo rural: <b>GAMIL</b>	Zona: <b>1704C01</b>
-------------------------------	-------------------------

ANÁLISE DA CONSOLIDACIÓN DOS NÚCLEOS RURAIS POR ZONAS

Cualificación da zona:	<b>Zona común</b>	Superficie:	<b>7.381,06 m<sup>2</sup></b>
Parcelas edificadas:	<b>1</b>		
Parcelas edificables:	<b>3</b>		



**Consolidación: 33,33%**

ETRS 1989 UTM Zona 29N  
 Proxección: Transversal Mercator  
 Latitude de orixe: 0,00  
 Unidade lineal: Metros

Fonte: Cartografía IGN 1:25.000

- ▬ Limites parroquiais
- ▬ Solo urbano
- ▬ Solo de núcleo rural

Zonas

- ▬ Zona común
- ▬ Zona tradicional
- ▬ Parcelario catastral

Escala 1:2000



Edificacións

- ▬ Non tradicionais
- ▬ Tradicionais

Parcelas edific/edbles

- Edificadas
- Edificables

Estradas Autonomicas

- ▬ Estradas Deputacion
- ▬ Estradas Estatais

Estradas Municipais

- ▬ AVE
- ▬ FF.CC.

Sistema Ferroviario

- Punto limpo

Patrimonio Cultural

- ▬ Arquitectónico-etnográfico
- ▬ Arqueolóxico

Camiño Real

- ▬ Camiño de Santiago

Mosaicos de planos de ordenación

- ▬ Escala 1:1.000 - Núcleos urbanos
- ▬ Escala 1:5.000 - Solo rústico
- ▬ Escala 1:2.000 - Núcleos rurais

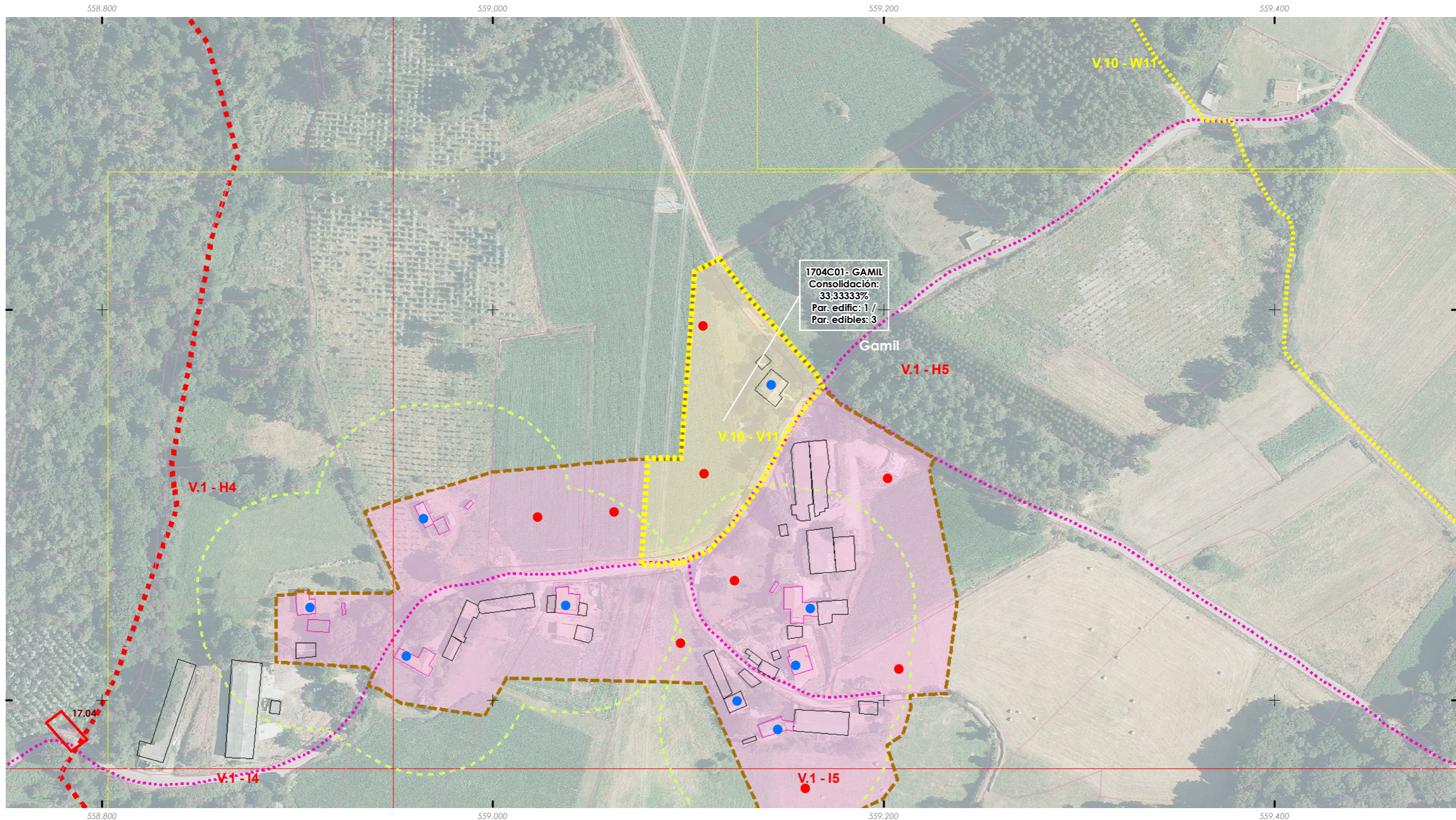
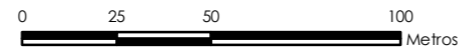

ANÁLISE DO MODELO DE ASENTAMENTO POBOACIONAL

Núcleo rural: <b>GAMIL</b>	Zona: <b>1704T01</b>
-------------------------------	-------------------------

ANÁLISE DA CONSOLIDACIÓN DOS NUCLEOS RURAIS POR ZONAS

Cualificación da zona: <b>Zona tradicional</b>	Superficie: <b>39.694,55 m<sup>2</sup></b>
Parcelas edificadas: <b>8</b>	
Parcelas edificables: <b>15</b>	

Zona a analizar

**Consolidación: 53,33%**

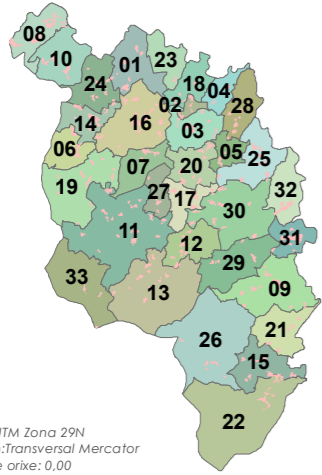

Fonte: Cartografía IGN 1:25.000

Límites parroquiais  
 Solo urbano  
 Solo de núcleo rural  
**Zonas**  
 Zona común  
 Zona tradicional  
 Parcelario catastral  
 Escala 1:2000

**Edificacions**  
 Non tradicionais  
 Tradicionais  
**Parcelas edific/edbles**  
 Edificadas  
 Edificables

Estradas Autonómicas  
 Estradas Deputación  
 Estradas Estatais  
 Estradas Municipais  
 AVE  
 FF.CC.  
 Sistema Ferroviario  
 Punto limpo

**Patrimonio Cultural**  
 Arquitectónico-etnográfico  
 Arqueolóxico  
 ★★ ★★ Camiño Real  
 ★★ ★★ Camiño de Santiago  
**Mosaicos de planos de ordenación**  
 Escala 1:1.000 - Núcleos urbanos  
 Escala 1:5.000 - Solo rústico  
 Escala 1:2.000 - Núcleos rurais

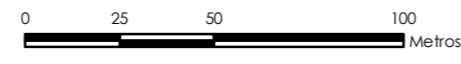

ETRS 1989 UTM Zona 29N  
 Proxección: Transversal Mercator  
 Latitude de orixe: 0,00  
 Unidade lineal: Metros

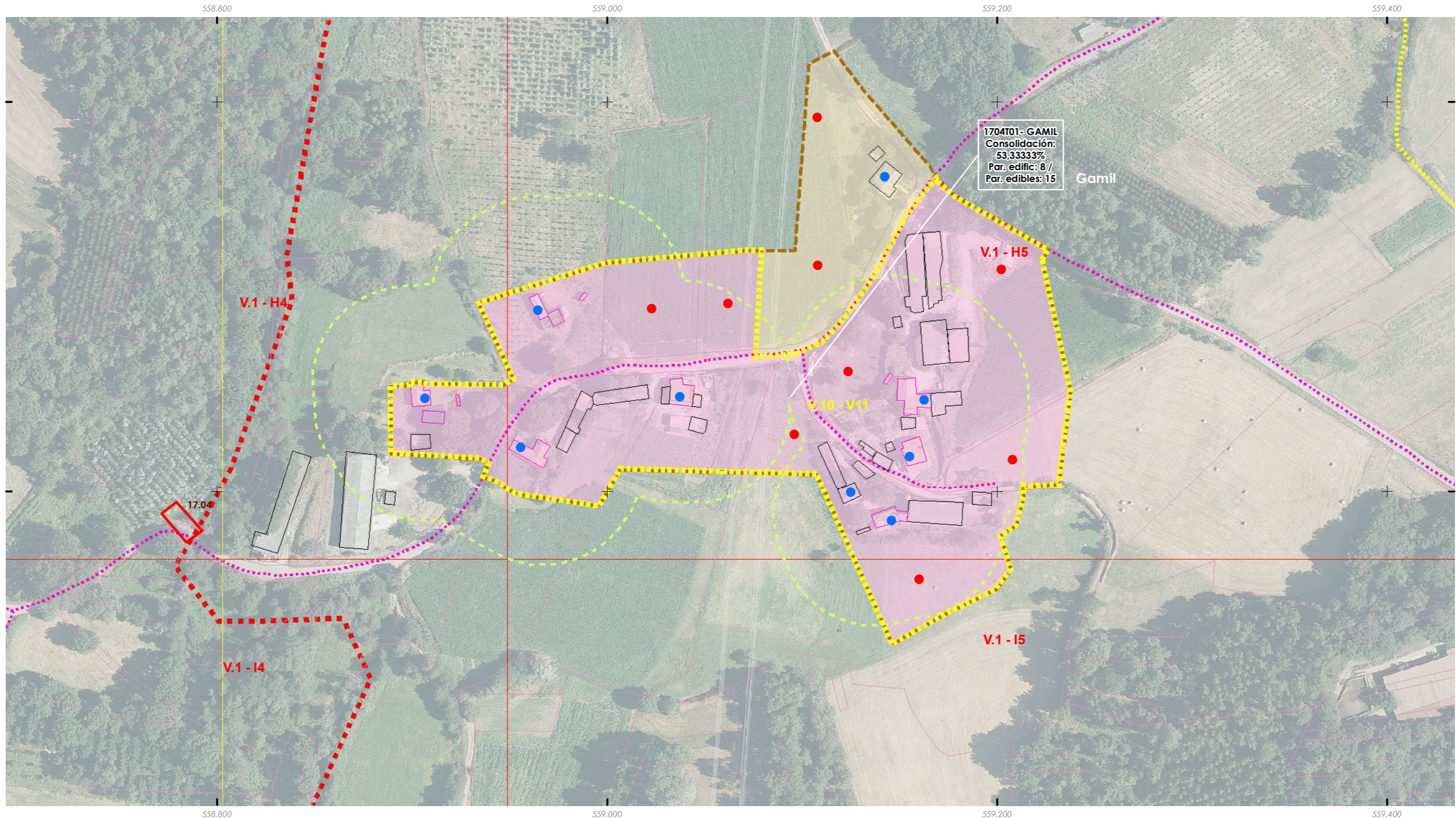



ANÁLISE DO MODELO DE ASENTAMENTO POBOACIONAL

Núcleo rural: <b>MARTIXE DE ABAIXO</b>	Zona: <b>1801T01</b>
---	-------------------------

ANÁLISE DA CONSOLIDACIÓN DOS NUCLEOS RURAIS POR ZONAS

Cualificación da zona:	<b>Zona tradicional</b>	Superficie:	<b>50.901,88 m<sup>2</sup></b>
Parcelas edificadas:	<b>24</b>		
Parcelas edificables:	<b>36</b>		

Zona a analizar

**Consolidación: 66,67%**

ETRS 1989 UTM Zona 29N  
 Proxección: Transversal Mercator  
 Latitude de orixe: 0,00  
 Unidade lineal: Metros

Fonte: Cartografía IGN 1:25.000

- Límites parroquiais
- Solo urbano
- Solo de núcleo rural

Zonas

- Zona común
- Zona tradicional
- Parcelario catastral

Escala 1:2000



- Edificacións**
- Non tradicionais
- Tradicionais
- Parcelas edific/edbles**
- Edificadas
- Edificables

- Estradas Autonómicas
- Estradas Deputación
- Estradas Estatais
- Estradas Municipais
- AVE
- FF.CC.
- Sistema Ferroviario
- Punto limpo

- Patrimonio Cultural**
- Arquitectónico-etnográfico
- Arqueolóxico
- Camiño Real
- Camiño de Santiago
- Mosaicos de planos de ordenación**
- Escala 1:1.000 - Núcleos urbanos
- Escala 1:5.000 - Solo rústico
- Escala 1:2.000 - Núcleos rurais

