



ANÁLISE DO MODELO DE ASENTAMENTO POBOACIONAL

Núcleo rural: PARADELA DE ABAIXO - A MOA	Zona: 1802C01
--	-------------------------

ANÁLISE DA CONSOLIDACIÓN DOS NUCLEOS RURAIS POR ZONAS

Cualificación da zona:	Zona común	Superficie:	22.888,07 m²
Parcelas edificadas:	5		
Parcelas edificables:	11		

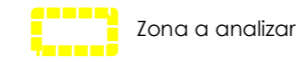

Consolidación: 45,45%

ETRS 1989 UTM Zona 29N
 Proyección: Transversal Mercator
 Latitude de orixe: 0,00
 Unidade lineal: Metros

Fonte: Cartografía IGN 1:25.000

- +++ Limites parroquiais
- Solo urbano
- Solo de núcleo rural

Zonas

- Zona común
- Zona tradicional
- Parcelario catastral

Escala 1:2000

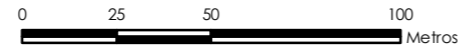

Edificacións

- Non tradicionais
- Tradicionais

Parcelas edific/edbles

- Edificadas
- Edificables

Estradas Autonomicas

- Estradas Deputacion
- Estradas Estatais
- Estradas Municipais

- AVE
- FF.CC.
- Sistema Ferroviario

- Punto limpo

Patrimonio Cultural

- Arquitectónico-etnográfico
- Arqueolóxico
- Camiño Real
- Camiño de Santiago

Mosaicos de planos de ordenación

- Escala 1:1.000 - Núcleos urbanos
- Escala 1:5.000 - Solo rústico
- Escala 1:2.000 - Núcleos rurais

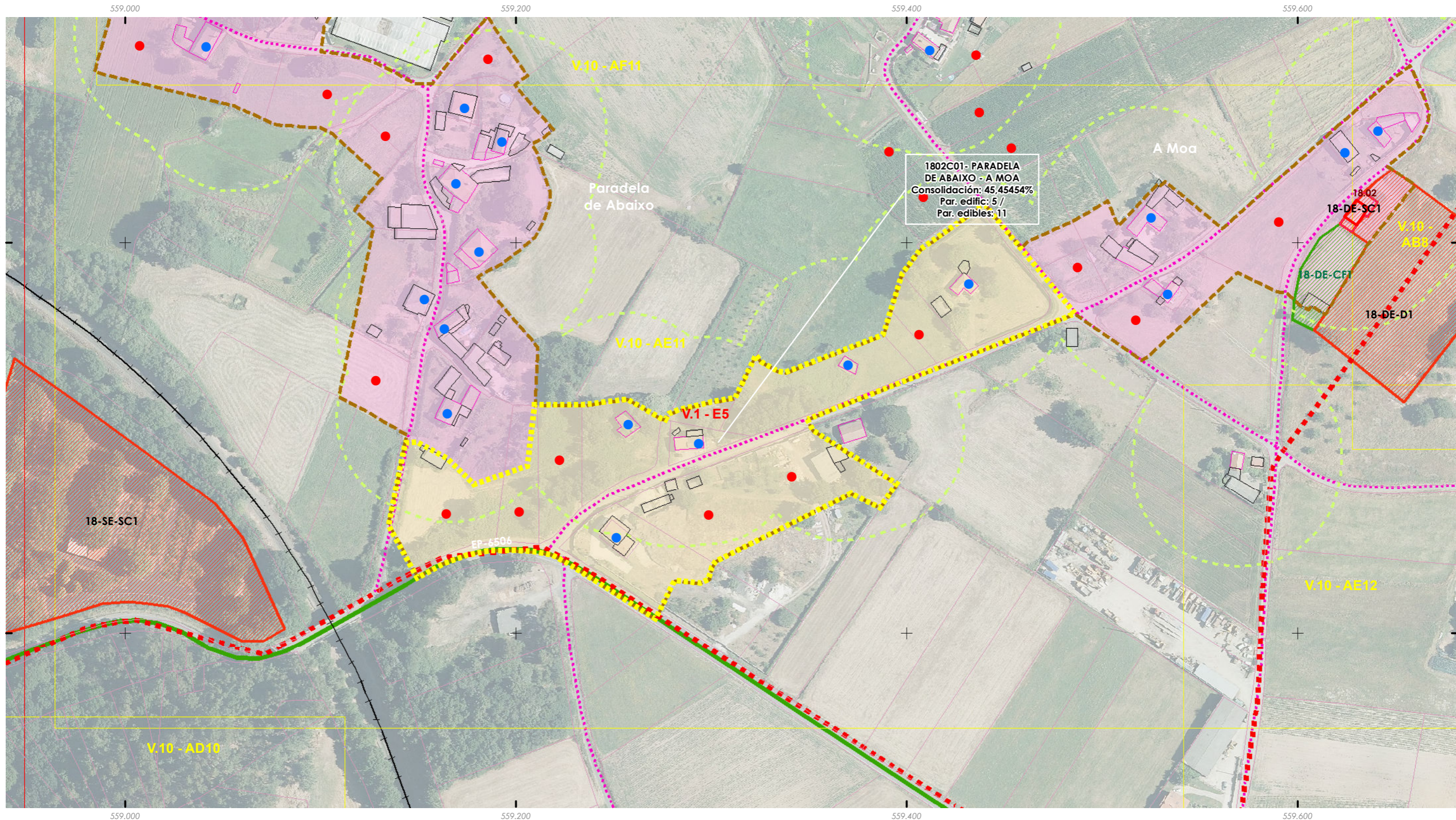

ANÁLISE DO MODELO DE ASENTAMENTO POBOACIONAL

Núcleo rural:
PARADELA DE ABAIXO - A MOA

Zona:

1802T01

ANÁLISE DA CONSOLIDACIÓN DOS NUCLEOS RURAIS POR ZONAS

Cualificación da zona:	Zona tradicional	Superficie:	11.844,66 m²
Parcelas edificadas:	4		
Parcelas edificables:	7		

Zona a analizar

Consolidación: 57,14%

ETRS 1989 UTM Zona 29N
 Proxección: Transversal Mercator
 Latitude de orixe: 0,00
 Unidade lineal: Metros

Fonte: Cartografía IGN 1:25.000

- Límites parroquiais
- Solo urbano
- Solo de núcleo rural

Zonas

- Zona común
- Zona tradicional
- Parcelario catastral

Escala 1:2000



- Edificacións**
 - Non tradicionais
 - Tradicionais
- Parcelas edific/edbles**
 - Edificadas
 - Edificables
- Estradas**
 - Estradas Autonómicas
 - Estradas Deputación
 - Estradas Estatais
 - Estradas Municipais
 - AVE
 - FF.CC.
 - Sistema Ferroviario
- Patrimonio Cultural**
 - Arquitectónico-etnográfico
 - Arqueolóxico
 - Camiño Real
 - Camiño de Santiago
- Mosaicos de planos de ordenación**
 - Escala 1:1.000 - Núcleos urbanos
 - Escala 1:5.000 - Solo rústico
 - Escala 1:2.000 - Núcleos rurais
- Punto limpo

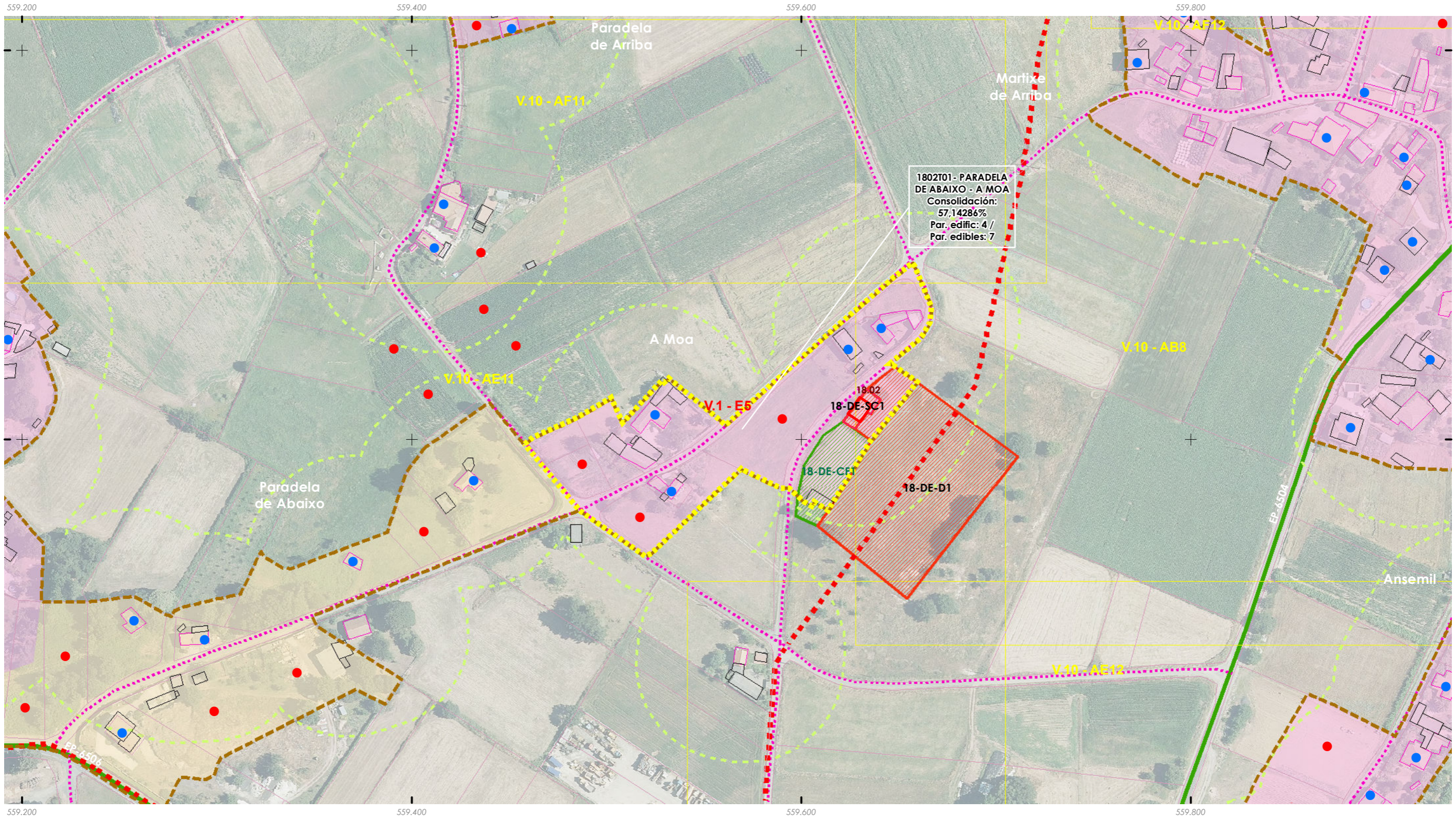
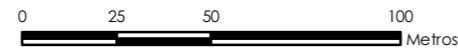

1802T01 - PARADELA DE ABAIXO - A MOA
 Consolidación: 57,14286%
 Par. edific: 4 /
 Par. edibles: 7

ANÁLISE DO MODELO DE ASENTAMENTO POBOACIONAL

Núcleo rural:
PARADELA DE ABAIXO - A MOA

Zona:

1802T02

ANÁLISE DA CONSOLIDACIÓN DOS NUCLEOS RURAIS POR ZONAS

Cualificación da zona:	Zona tradicional	Superficie:	28.414,96 m²
Parcelas edificadas:	11		
Parcelas edificables:	17		

Zona a analizar

Consolidación: 64,71%

ETRS 1989 UTM Zona 29N
 Proxección: Transversal Mercator
 Latitude de orixe: 0,00
 Unidade lineal: Metros

Fonte: Cartografía IGN 1:25.000

- Límites parroquiais
- Solo urbano
- Solo de núcleo rural

Zonas

- Zona común
- Zona tradicional
- Parcelario catastral

Escala 1:2000



Edificacións

- Non tradicionais
- Tradicionais

Parcelas edific/edbles

- Edificadas
- Edificables

Estradas Autonomicas

- Estradas Deputacion
- Estradas Estatais
- Estradas Municipais

- AVE
- FF.CC.
- Sistema Ferroviario

- Punto limpo

Patrimonio Cultural

- Arquitectónico-etnográfico
- Arqueolóxico
- Camiño Real
- Camiño de Santiago

- Mosaicos de planos de ordenación
- Escala 1:1.000 - Núcleos urbanos
- Escala 1:5.000 - Solo rústico
- Escala 1:2.000 - Núcleos rurais

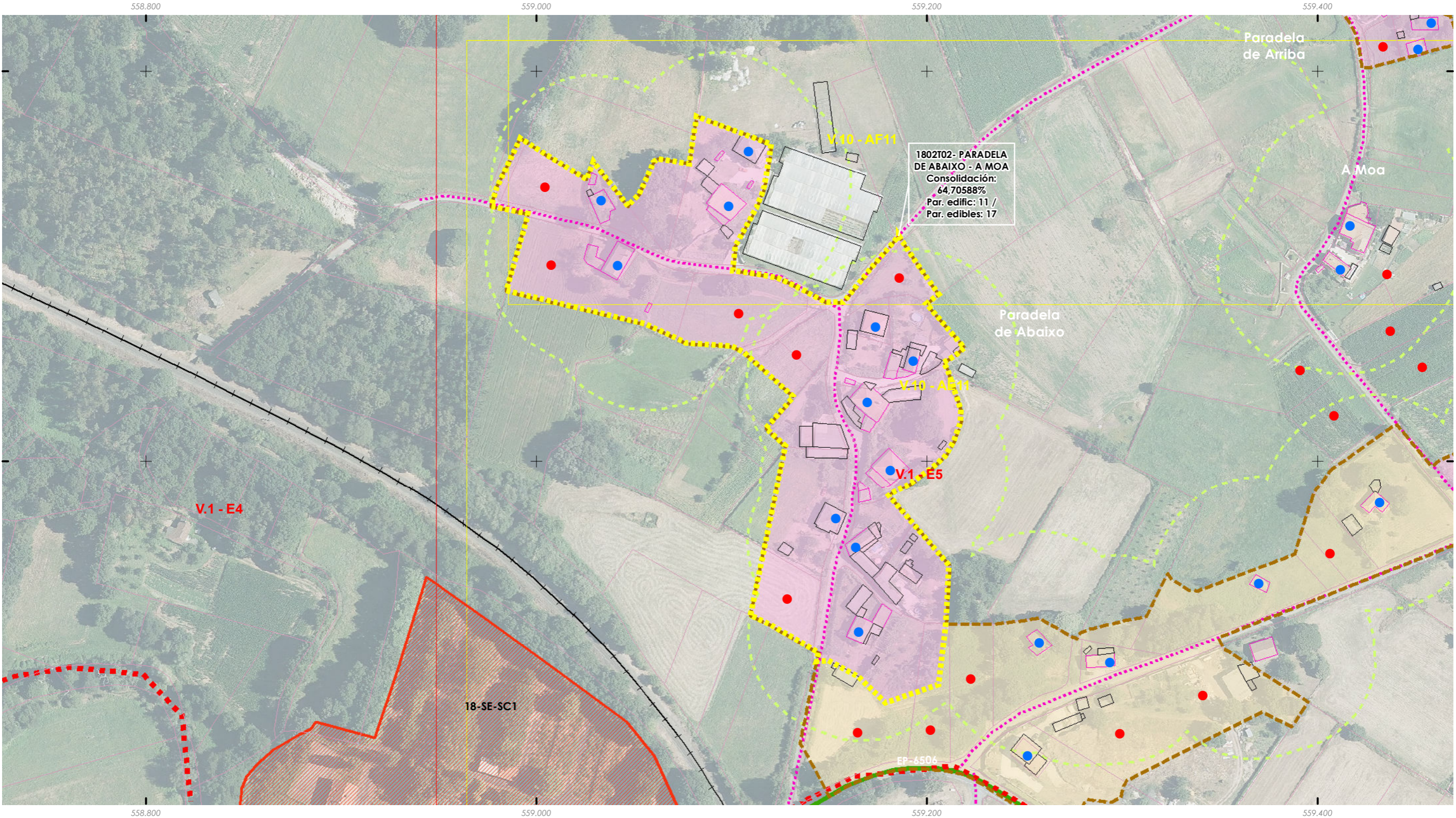
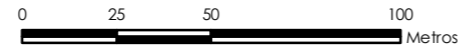

ANÁLISE DO MODELO DE ASENTAMENTO POBOACIONAL

Núcleo rural: PARADELA DE ARRIBA	Zona: 1803T01
--	-------------------------

ANÁLISE DA CONSOLIDACIÓN DOS NUCLEOS RURAIS POR ZONAS

Cualificación da zona:	Zona tradicional	Superficie:	14.645,60 m²
Parcelas edificadas:	8		
Parcelas edificables:	12		

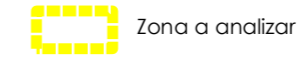

Zona a analizar

Consolidación: 66,67%

ETRS 1989 UTM Zona 29N
 Proyección: Transversal Mercator
 Latitude de orixe: 0,00
 Unidade lineal: Metros

Fonte: Cartografía IGN 1:25.000

- ▬ Limites parroquiais
- ▬ Solo urbano
- ▬ Solo de núcleo rural

Zonas

- ▬ Zona común
- ▬ Zona tradicional
- ▬ Parcelario catastral

Escala 1:2000



Edificacións

- ▬ Non tradicionais
- ▬ Tradicionais

Parcelas edific/edbles

- Edificadas
- Edificables

Estradas Autonomicas

- ▬ Estradas Deputacion
- ▬ Estradas Estatais
- ▬ Estradas Municipais

- ▬ AVE
- ▬ FF.CC.
- ▬ Sistema Ferroviario

- Punto limpo

Patrimonio Cultural

- ▬ Arquitectónico-etnográfico
- ▬ Arqueolóxico
- ★★★★ Camiño Real
- ★★★★★ Camiño de Santiago

- ▬ Mosaicos de planos de ordenación
- ▬ Escala 1:1.000 - Núcleos urbanos
- ▬ Escala 1:5.000 - Solo rústico
- ▬ Escala 1:2.000 - Núcleos rurais

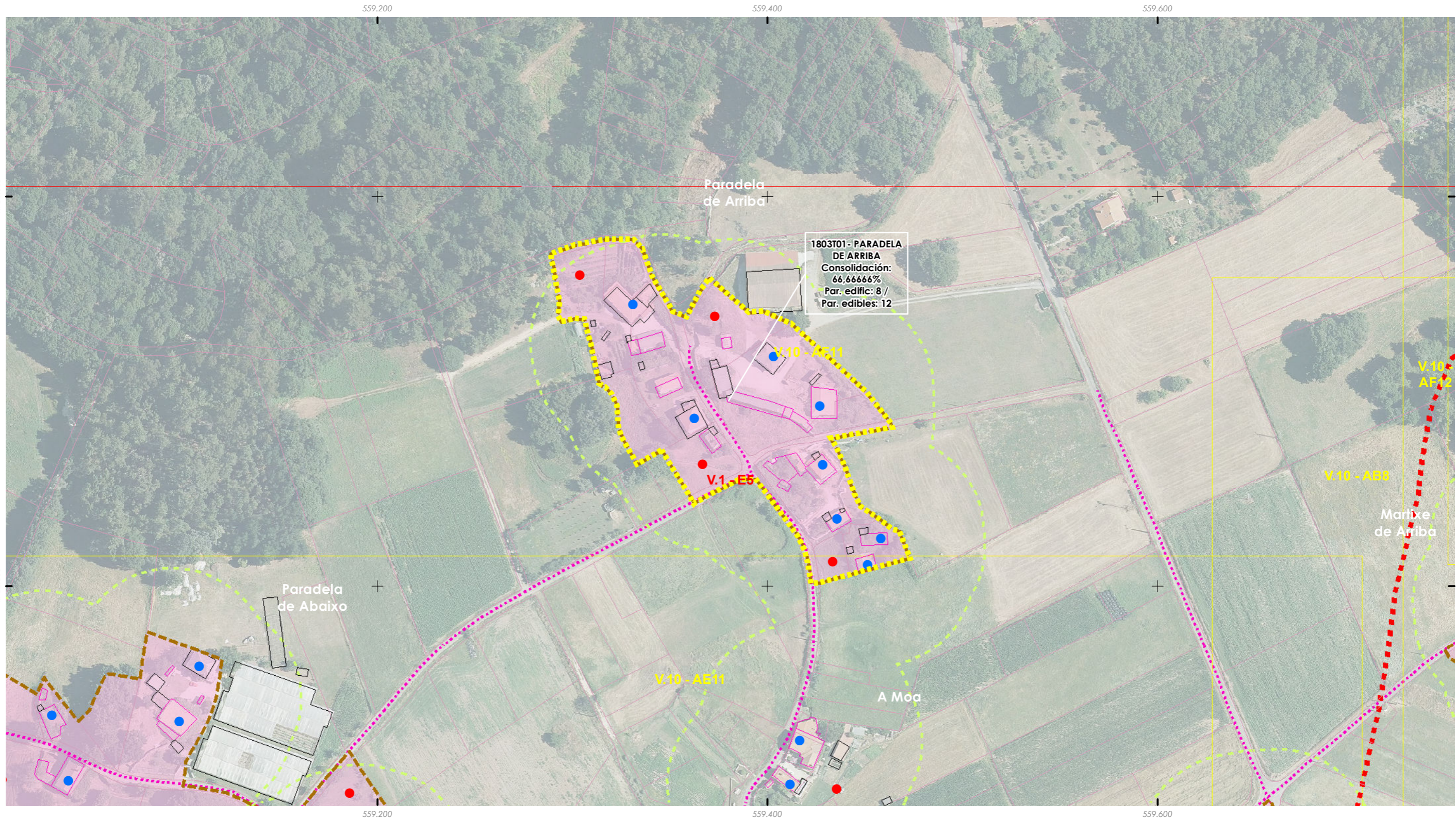
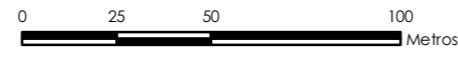

ANÁLISE DO MODELO DE ASENTAMENTO POBOACIONAL

Núcleo rural: CABANA	Zona: 1901T01
--------------------------------	-------------------------

ANÁLISE DA CONSOLIDACIÓN DOS NUCLEOS RURAIS POR ZONAS

Cualificación da zona:	Zona tradicional	Superficie:	7.229,35 m ²
Parcelas edificadas:	4		
Parcelas edificables:	5		

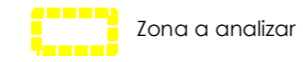

Consolidación: 80,00%

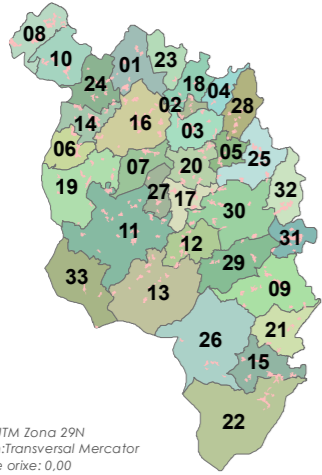

Fonte: Cartografía IGN 1:25.000

- Limites parroquiais
- Solo urbano
- Solo de núcleo rural

Zonas

- Zona común
- Zona tradicional
- Parcelario catastral

Escala 1:2000



Edificacions

- Non tradicionais
- Tradicionais

Parcelas edific/edbles

- Edificadas
- Edificables

Estradas Autonomicas

- Estradas Deputacion
- Estradas Estatais
- Estradas Municipais

AVE

- FF.CC.
- Sistema Ferroviario

Punto limpo

- Punto limpo

Patrimonio Cultural

- Arquitectónico-etnográfico
- Arqueolóxico
- Camiño Real
- Camiño de Santiago

Mosaicos de planos de ordenación

- Escala 1:1.000 - Núcleos urbanos
- Escala 1:5.000 - Solo rústico
- Escala 1:2.000 - Núcleos rurais

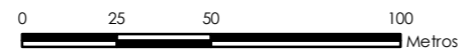

ETRS 1989 UTM Zona 29N
 Proxección: Transversal Mercator
 Latitude de orixe: 0,00
 Unidade lineal: Metros

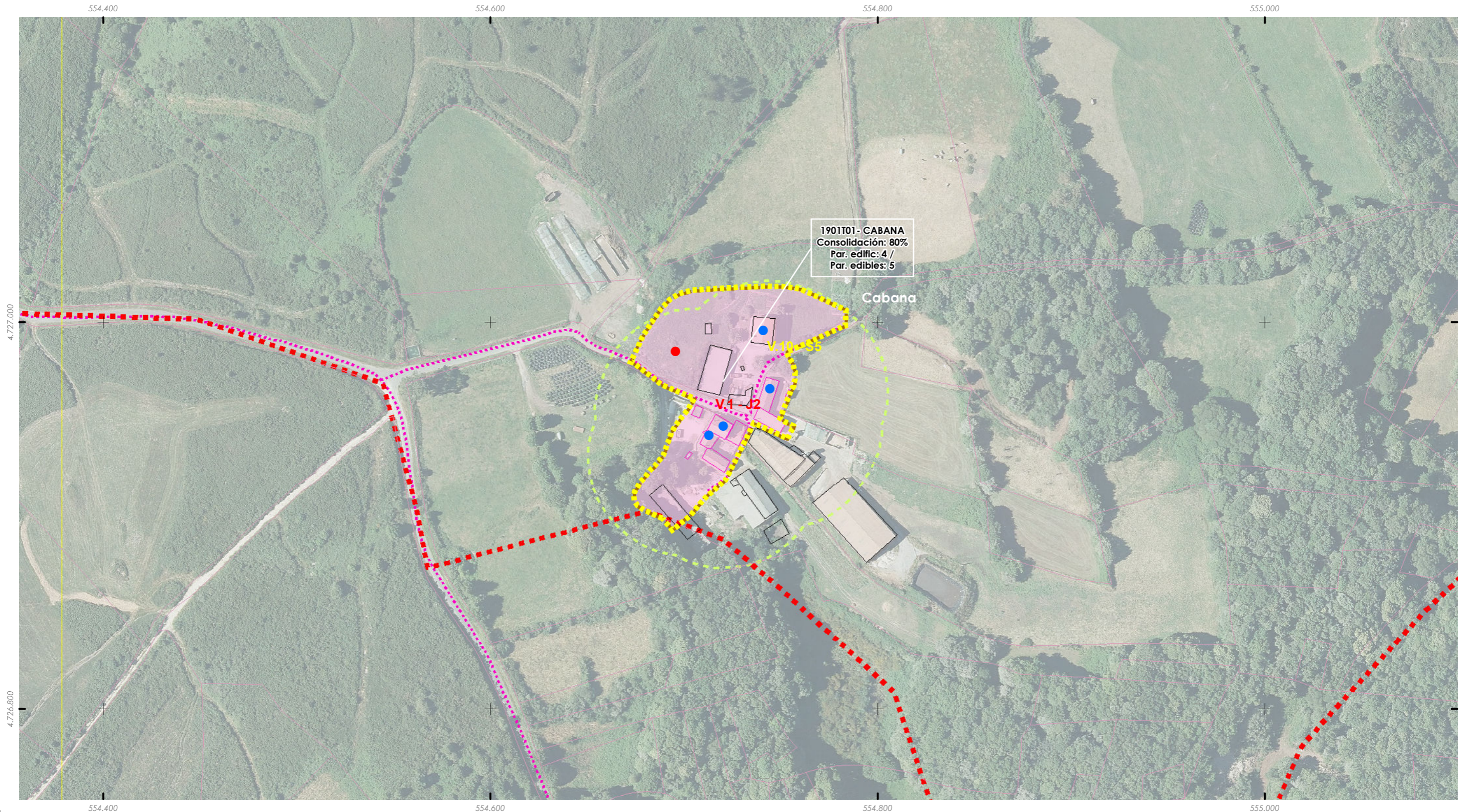

1901T01 - CABANA
 Consolidación: 80%
 Par. edific: 4 /
 Par. edibles: 5

Cabana

V.1-02

ANÁLISE DO MODELO DE ASENTAMENTO POBOACIONAL

Núcleo rural: CASAMARÍA	Zona: 1902T01
-----------------------------------	-------------------------

ANÁLISE DA CONSOLIDACIÓN DOS NUCLEOS RURAIS POR ZONAS

Cualificación da zona:	Zona tradicional	Superficie:	15.501,54 m²
Parcelas edificadas:	10		
Parcelas edificables:	11		

Zona a analizar

Consolidación: 90,91%

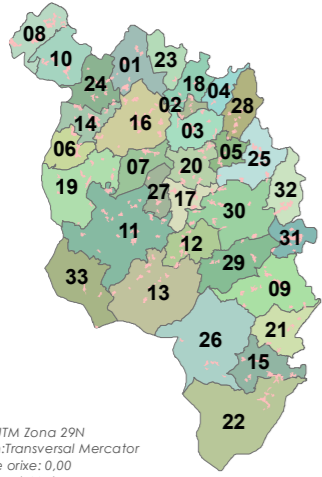

Fonte: Cartografía IGN 1:25.000

- Límites parroquiais
- Solo urbano
- Solo de núcleo rural

Zonas

- Zona común
- Zona tradicional
- Parcelario catastral

Escala 1:2000



Edificacions

- Non tradicionais
- Tradicionais

Parcelas edific/edbles

- Edificadas
- Edificables

Estradas Autonomicas

- Estradas Deputacion
- Estradas Estatais
- Estradas Municipais

AVE

- AVE
- FF.CC.
- Sistema Ferroviario

Punto limpo

- Punto limpo

Patrimonio Cultural

- Arquitectónico-etnográfico
- Arqueolóxico
- Camiño Real
- Camiño de Santiago

Mosaicos de planos de ordenación

- Escala 1:1.000 - Núcleos urbanos
- Escala 1:5.000 - Solo rústico
- Escala 1:2.000 - Núcleos rurais

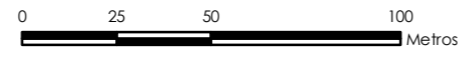

ETRS 1989 UTM Zona 29N
 Proxección: Transversal Mercator
 Latitude de orixe: 0,00
 Unidade lineal: Metros





ANÁLISE DO MODELO DE ASENTAMENTO POBOACIONAL

Núcleo rural: COSTELA	Zona: 1903T01
---------------------------------	-------------------------

ANÁLISE DA CONSOLIDACIÓN DOS NUCLEOS RURAIS POR ZONAS

Cualificación da zona: Zona tradicional	Superficie: 13.290,12 m²
Parcelas edificadas: 10	
Parcelas edificables: 12	

Zona a analizar

Consolidación: 83,33%

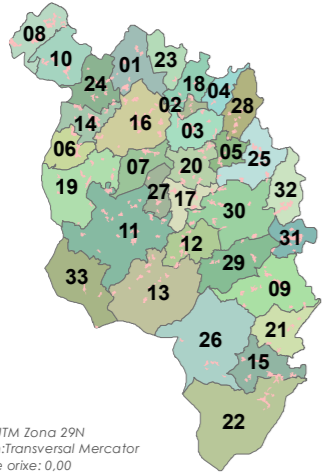

ETRS 1989 UTM Zona 29N
 Proxección: Transversal Mercator
 Latitude de orixe: 0,00
 Unidade lineal: Metros

Fonte: Cartografía IGN 1:25.000

- Limites parroquiais
- Solo urbano
- Solo de núcleo rural

Zonas

- Zona común
- Zona tradicional
- Parcelario catastral

Escala 1:2000



Edificacións

- Non tradicionais
- Tradicionais

Parcelas edific/edbles

- Edificadas
- Edificables

Estradas Autonomicas

- Estradas Deputacion
- Estradas Estatais
- Estradas Municipais

AVE

- AVE
- FF.CC.
- Sistema Ferroviario

Punto limpo

- Punto limpo

Patrimonio Cultural

- Arquitectónico-etnográfico
- Arqueoloxico
- Camiño Real
- Camiño de Santiago

Mosaicos de planos de ordenación

- Escala 1:1.000 - Núcleos urbanos
- Escala 1:5.000 - Solo rústico
- Escala 1:2.000 - Núcleos rurais

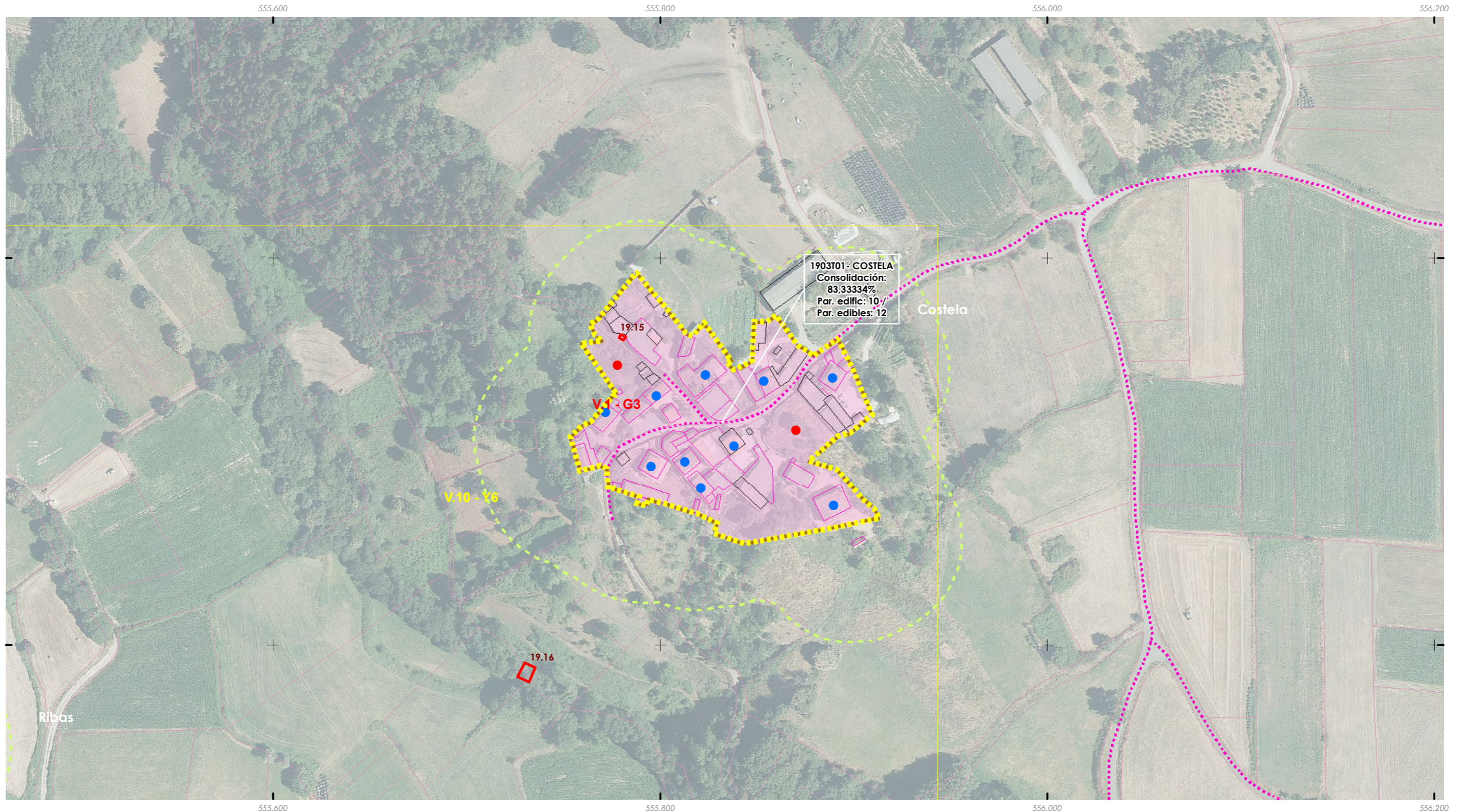
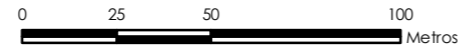



ANÁLISE DO MODELO DE ASENTAMENTO POBOACIONAL

Núcleo rural: LIS	Zona: 1904T01
-----------------------------	-------------------------

ANÁLISE DA CONSOLIDACIÓN DOS NUCLEOS RURAIS POR ZONAS

Cualificación da zona: Zona tradicional	Superficie: 32.387,47 m²
Parcelas edificadas: 14	
Parcelas edificables: 18	

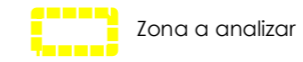

Consolidación: 77,78%

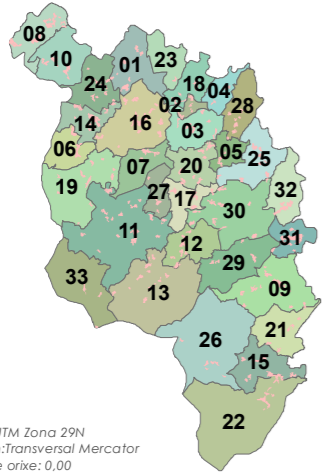

ETRS 1989 UTM Zona 29N
 Proxección: Transversal Mercator
 Latitude de orixe: 0,00
 Unidade lineal: Metros

Fonte: Cartografía IGN 1:25.000

- Limites parroquiais
- Solo urbano
- Solo de núcleo rural

Zonas

- Zona común
- Zona tradicional
- Parcelario catastral

Escala 1:2000



Edificacións

- Non tradicionais
- Tradicionais

Parcelas edific/edbles

- Edificadas
- Edificables

Estradas Autonomicas

- Estradas Deputacion
- Estradas Estatais
- Estradas Municipais

- AVE
- FF.CC.
- Sistema Ferroviario

- Punto limpo

Patrimonio Cultural

- Arquitectónico-etnográfico
- Arqueolóxico
- Camiño Real
- Camiño de Santiago

- Mosaicos de planos de ordenación
- Escala 1:1.000 - Núcleos urbanos
- Escala 1:5.000 - Solo rústico
- Escala 1:2.000 - Núcleos rurais

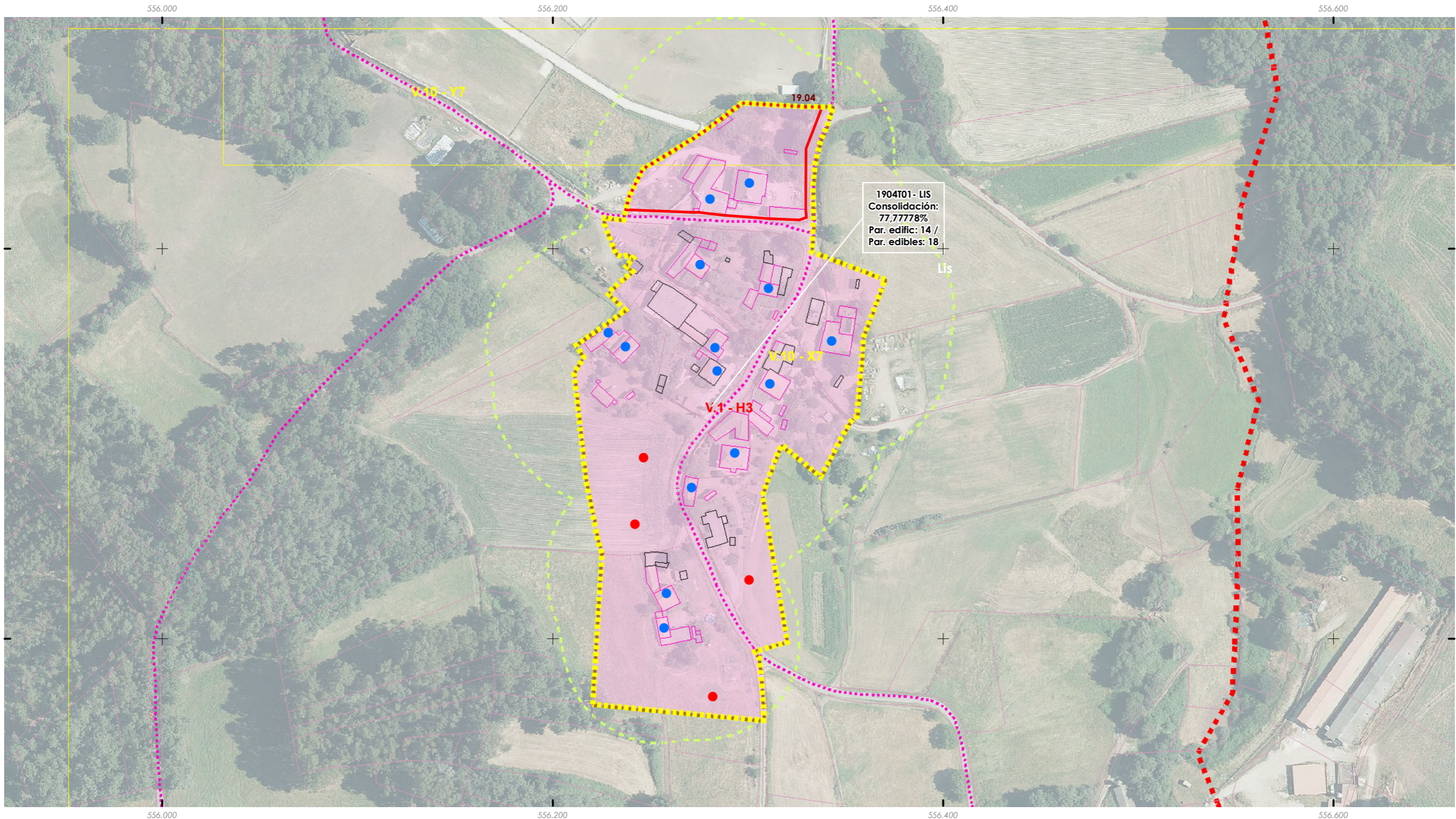
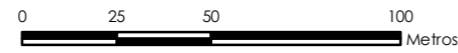

1904T01 - LIS
 Consolidación:
 77,77778%
 Par. edific: 14 /
 Par. edibles: 18

ANÁLISE DO MODELO DE ASENTAMENTO POBOACIONAL

Núcleo rural: A MEDA	Zona: 1905T01
--------------------------------	-------------------------

ANÁLISE DA CONSOLIDACIÓN DOS NUCLEOS RURAIS POR ZONAS

Cualificación da zona: Zona tradicional	Superficie: 37.531,05 m²
Parcelas edificadas: 18	
Parcelas edificables: 25	

Zona a analizar

Consolidación: 72,00%

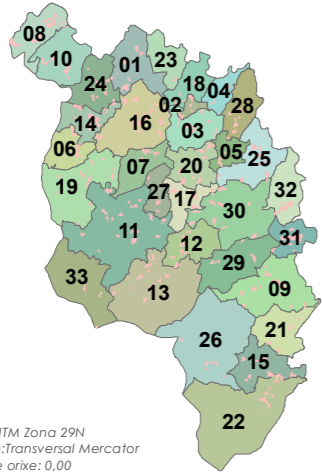

Fonte: Cartografía IGN 1:25.000

- Límites parroquiais
- Solo urbano
- Solo de núcleo rural

Zonas

- Zona común
- Zona tradicional
- Parcelario catastral

Escala 1:2000



- Edificiacións Non tradicionais
- Edificiacións Tradicionais
- Parcelas edific/edbles**
- Edificadas
- Edificables
- Estradas Autonómicas
- Estradas Deputación
- Estradas Estatais
- Estradas Municipais
- AVE
- FF.CC.
- Sistema Ferroviario
- Punto limpo

- Patrimonio Cultural**
- Arquitectónico-etnográfico
- Arqueolóxico
- Camiño Real
- Camiño de Santiago
- Mosaicos de planos de ordenación**
- Escala 1:1.000 - Núcleos urbanos
- Escala 1:5.000 - Solo rústico
- Escala 1:2.000 - Núcleos rurais

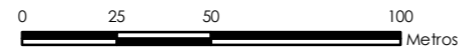

ETRS 1989 UTM Zona 29N
 Proxección: Transversal Mercator
 Latitude de orixe: 0,00
 Unidade lineal: Metros

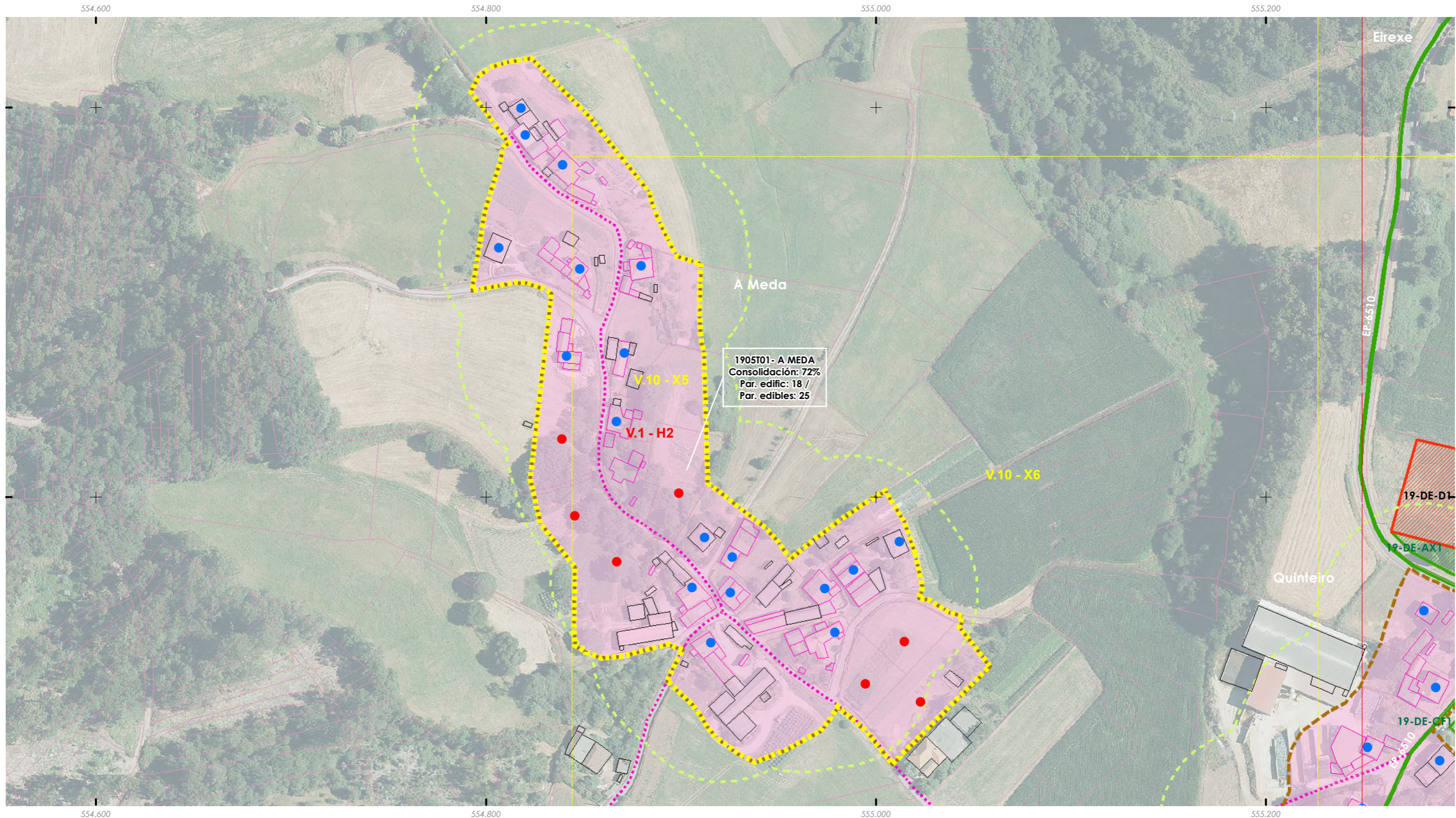



ANÁLISE DO MODELO DE ASENTAMENTO POBOACIONAL

Núcleo rural: OUTEIRO	Zona: 1906T01
---------------------------------	-------------------------

ANÁLISE DA CONSOLIDACIÓN DOS NUCLEOS RURAIS POR ZONAS

Cualificación da zona:	Zona tradicional	Superficie:	13.537,21 m²
Parcelas edificadas:	9		
Parcelas edificables:	13		

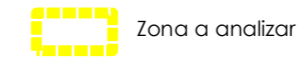

Consolidación: 69,23%

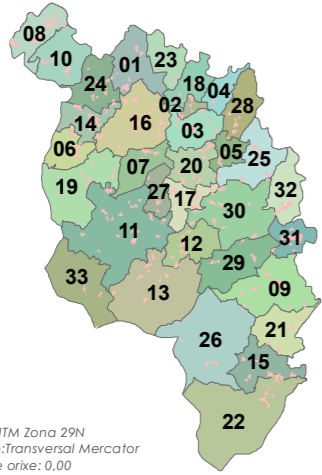

Fonte: Cartografía IGN 1:25.000

- Limites parroquiais
- Solo urbano
- Solo de núcleo rural

Zonas

- Zona común
- Zona tradicional
- Parcelario catastral

Escala 1:2000



Edificacións

- Non tradicionais
- Tradicionais

Parcelas edific/edbles

- Edificadas
- Edificables

Estradas Autonomicas

- Estradas Deputacion
- Estradas Estatais

Estradas Municipais

- AVE
- FF.CC.

Sistema Ferroviario

- Punto limpo

Patrimonio Cultural

- Arquitectónico-etnográfico
- Arqueolóxico

Camiño Real

- Camiño de Santiago

Mosaicos de planos de ordenación

- Escala 1:1.000 - Núcleos urbanos
- Escala 1:5.000 - Solo rústico
- Escala 1:2.000 - Núcleos rurais

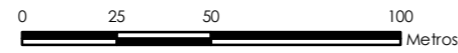

ETRS 1989 UTM Zona 29N
 Proxección: Transversal Mercator
 Latitude de orixe: 0,00
 Unidade lineal: Metros



1906T01 - OUTEIRO
 Consolidación:
 69,23077%
 Par. edific: 9 /
 Par. edibles: 13

ANÁLISE DO MODELO DE ASENTAMENTO POBOACIONAL

Núcleo rural: A PORTELA	Zona: 1907T01
-----------------------------------	-------------------------

ANÁLISE DA CONSOLIDACIÓN DOS NÚCLEOS RURAIS POR ZONAS

Cualificación da zona:	Zona tradicional	Superficie:	17.919,80 m ²
Parcelas edificadas:	8		
Parcelas edificables:	11		

Zona a analizar

Consolidación: 72,73%

ETRS 1989 UTM Zona 29N
 Proxección: Transversal Mercator
 Latitude de orixe: 0,00
 Unidade lineal: Metros

Fonte: Cartografía IGN 1:25.000

- Limites parroquiais
- Solo urbano
- Solo de núcleo rural

Zonas

- Zona común
- Zona tradicional
- Parcelario catastral

Escala 1:2000

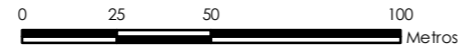

Edificacións

- Non tradicionais
- Tradicionais

Parcelas edific/edbles

- Edificadas
- Edificables

Estradas Autonomicas

- Estradas Deputacion
- Estradas Estatais
- Estradas Municipais

- AVE
- FF.CC.
- Sistema Ferroviario
- Punto limpo

Patrimonio Cultural

- Arquitectónico-etnográfico
- Arqueolóxico
- Camiño Real
- Camiño de Santiago

Mosaicos de planos de ordenación

- Escala 1:1.000 - Núcleos urbanos
- Escala 1:5.000 - Solo rústico
- Escala 1:2.000 - Núcleos rurais



ANÁLISE DO MODELO DE ASENTAMENTO POBOACIONAL

Núcleo rural: QUINTEIRO	Zona: 1908T01
-----------------------------------	-------------------------

ANÁLISE DA CONSOLIDACIÓN DOS NUCLEOS RURAIS POR ZONAS

Cualificación da zona:	Zona tradicional	Superficie:	52.666,42 m²
Parcelas edificadas:	24		
Parcelas edificables:	32		

Zona a analizar

Consolidación: 75,00%

ETRS 1989 UTM Zona 29N
 Proxección: Transversal Mercator
 Latitude de orixe: 0,00
 Unidade lineal: Metros

Fonte: Cartografía IGN 1:25.000

Limites parroquiais
 Limites parroquiais

Solo urbano
 Solo urbano

Solo de núcleo rural
 Solo de núcleo rural

Zonas
 Zona común
 Zona tradicional
 Parcelario catastral

Escala 1:2000

Edificacións
 Non tradicionais
 Tradicionais

Parcelas edific/edbles
 Edificadas
 Edificables

Estradas
 Estradas Autonómicas
 Estradas Deputación
 Estradas Estatais
 Estradas Municipais
 AVE
 FF.CC.
 Sistema Ferroviario

Patrimonio Cultural
 Arquitectónico-etnográfico
 Arqueolóxico
 Camiño Real
 Camiño de Santiago

Mosaicos de planos de ordenación
 Escala 1:1.000 - Núcleos urbanos
 Escala 1:5.000 - Solo rústico
 Escala 1:2.000 - Núcleos rurais

Punto limpo
 Punto limpo

0 25 50 100 Metros

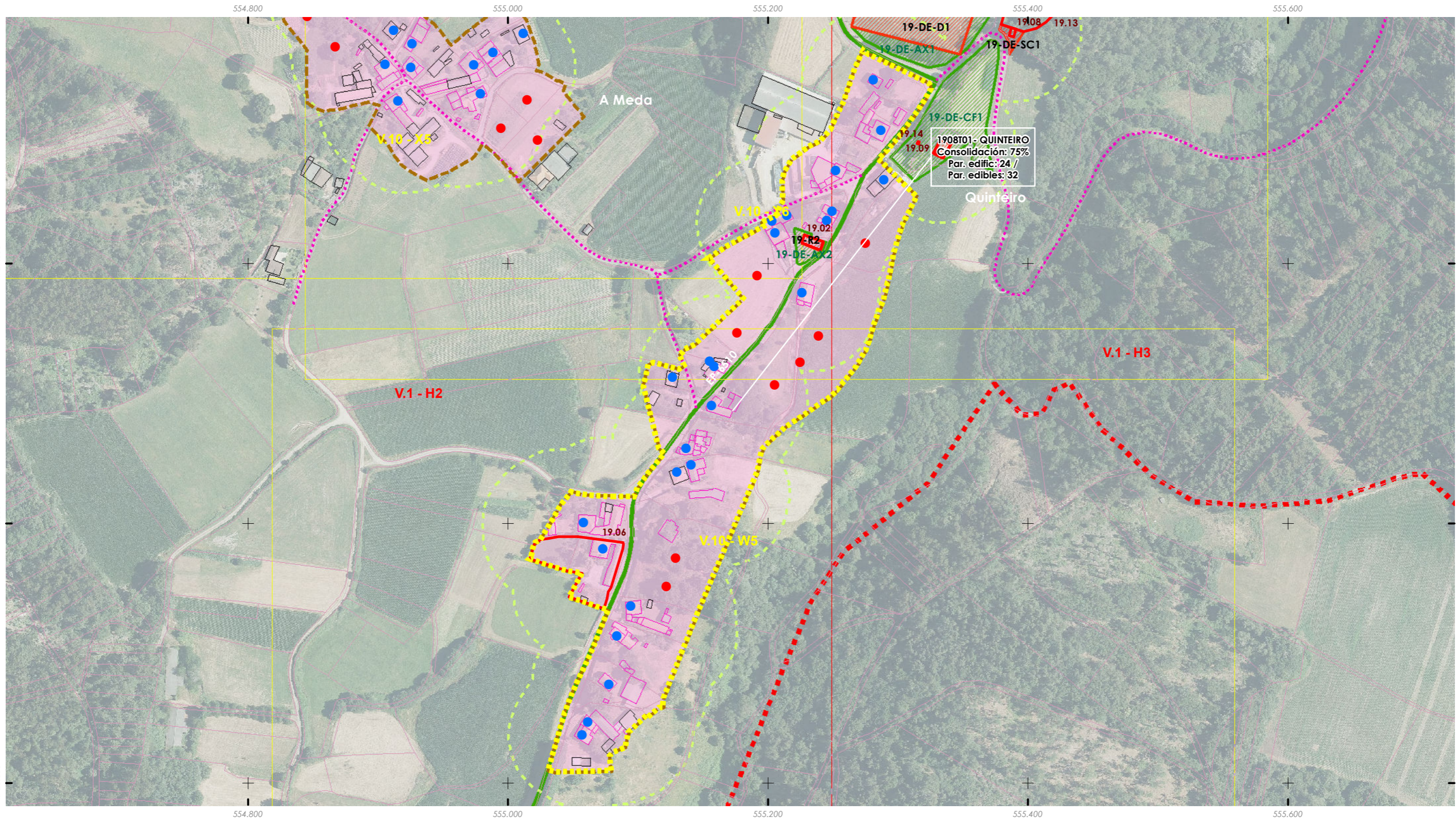



ANÁLISE DO MODELO DE ASENTAMENTO POBOACIONAL

Núcleo rural: RIBAS	Zona: 1909T01
-------------------------------	-------------------------

ANÁLISE DA CONSOLIDACIÓN DOS NUCLEOS RURAIS POR ZONAS

Cualificación da zona:	Zona tradicional	Superficie:	27.304,31 m²
Parcelas edificadas:	8		
Parcelas edificables:	16		

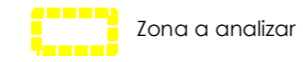

Zona a analizar

Consolidación: 50,00%

ETRS 1989 UTM Zona 29N
 Proxección: Transversal Mercator
 Latitude de orixe: 0,00
 Unidade lineal: Metros

Fonte: Cartografía IGN 1:25.000

- Limites parroquiais
- Solo urbano
- Solo de núcleo rural

Zonas

- Zona común
- Zona tradicional
- Parcelario catastral

Escala 1:2000



Edificacións

- Non tradicionais
- Tradicionais

Parcelas edific/edbles

- Edificadas
- Edificables

Estradas Autonomicas

- Estradas Deputacion
- Estradas Estatais
- Estradas Municipais

AVE

- AVE
- FF.CC.

Sistema Ferroviario

- Sistema Ferroviario

Punto limpo

- Punto limpo

Patrimonio Cultural

- Arquitectónico-etnográfico
- Arqueolóxico

Camiño Real

- Camiño Real
- Camiño de Santiago

Mosaicos de planos de ordenación

- Escala 1:1.000 - Núcleos urbanos
- Escala 1:5.000 - Solo rústico
- Escala 1:2.000 - Núcleos rurais

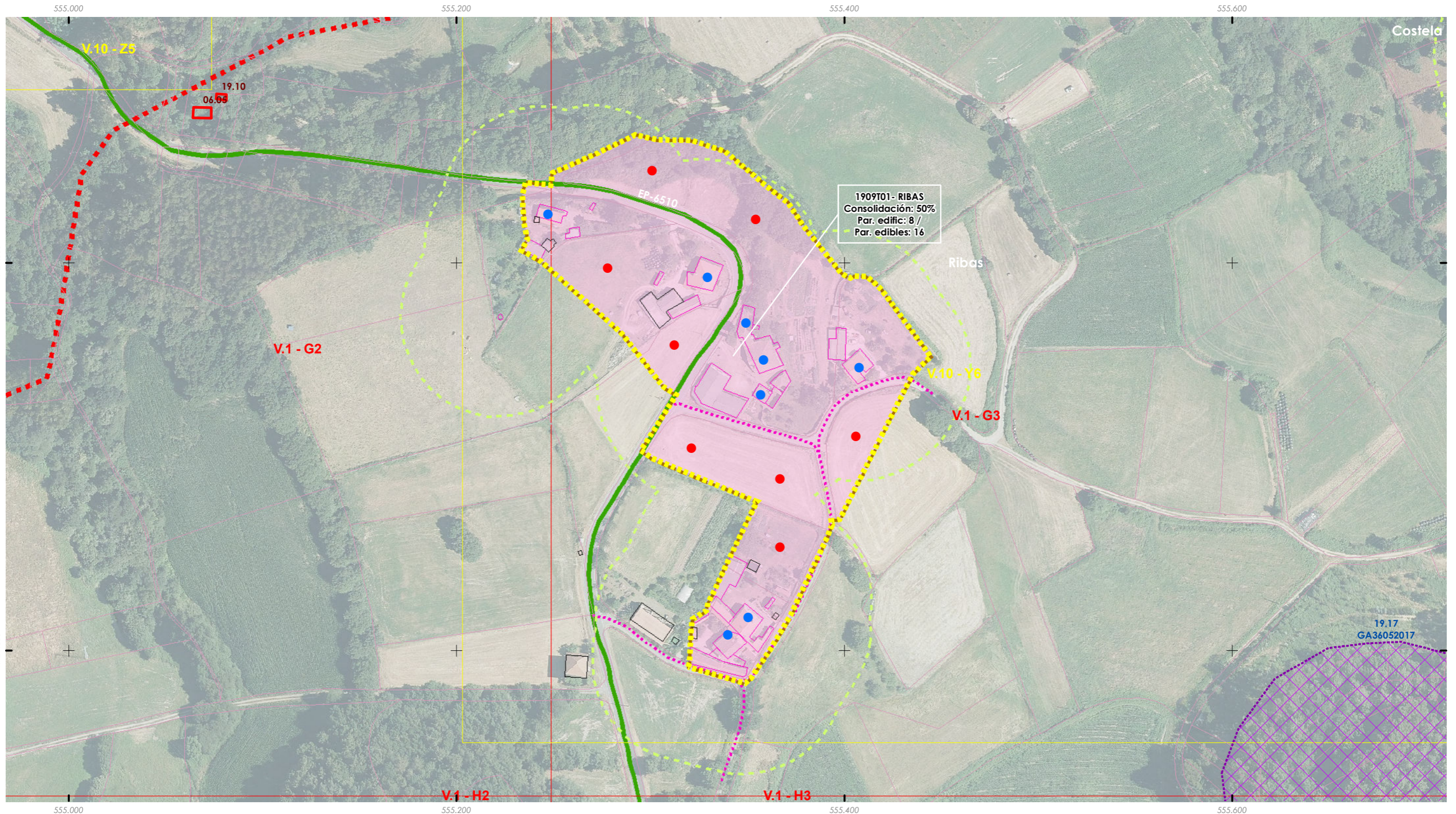
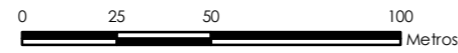

ANÁLISE DO MODELO DE ASENTAMENTO POBOACIONAL

Núcleo rural: XINDIRIZ	Zona: 1910T01
----------------------------------	-------------------------

ANÁLISE DA CONSOLIDACIÓN DOS NUCLEOS RURAIS POR ZONAS

Cualificación da zona:	Zona tradicional	Superficie:	14.981,99 m²
Parcelas edificadas:	6		
Parcelas edificables:	12		

Zona a analizar

Consolidación: 50,00%

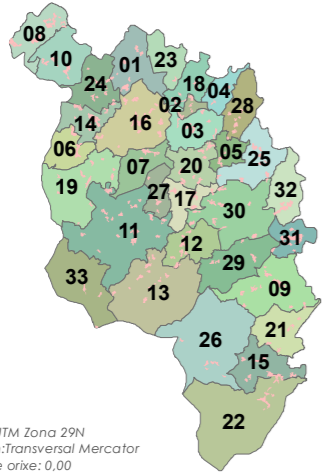

++ ++ Fonte: Cartografía IGN 1:25.000

- Limites parroquiais
- Solo urbano
- Solo de núcleo rural

Zonas

- Zona común
- Zona tradicional
- Parcelario catastral

Escala 1:2000



Edificacións

- Non tradicionais
- Tradicionais

Parcelas edific/edbles

- Edificadas
- Edificables

Estradas Autonomicas

- Estradas Deputacion
- Estradas Estatais
- Estradas Municipais

- AVE
- FF.CC.
- Sistema Ferroviario

- Punto limpo

Patrimonio Cultural

- Arquitectónico-etnográfico
- Arqueolóxico
- Camiño Real
- Camiño de Santiago

- Mosaicos de planos de ordenación
- Escala 1:1.000 - Núcleos urbanos
- Escala 1:5.000 - Solo rústico
- Escala 1:2.000 - Núcleos rurais

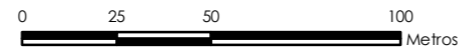

ETRS 1989 UTM Zona 29N
 Proxección: Transversal Mercator
 Latitude de orixe: 0,00
 Unidade lineal: Metros

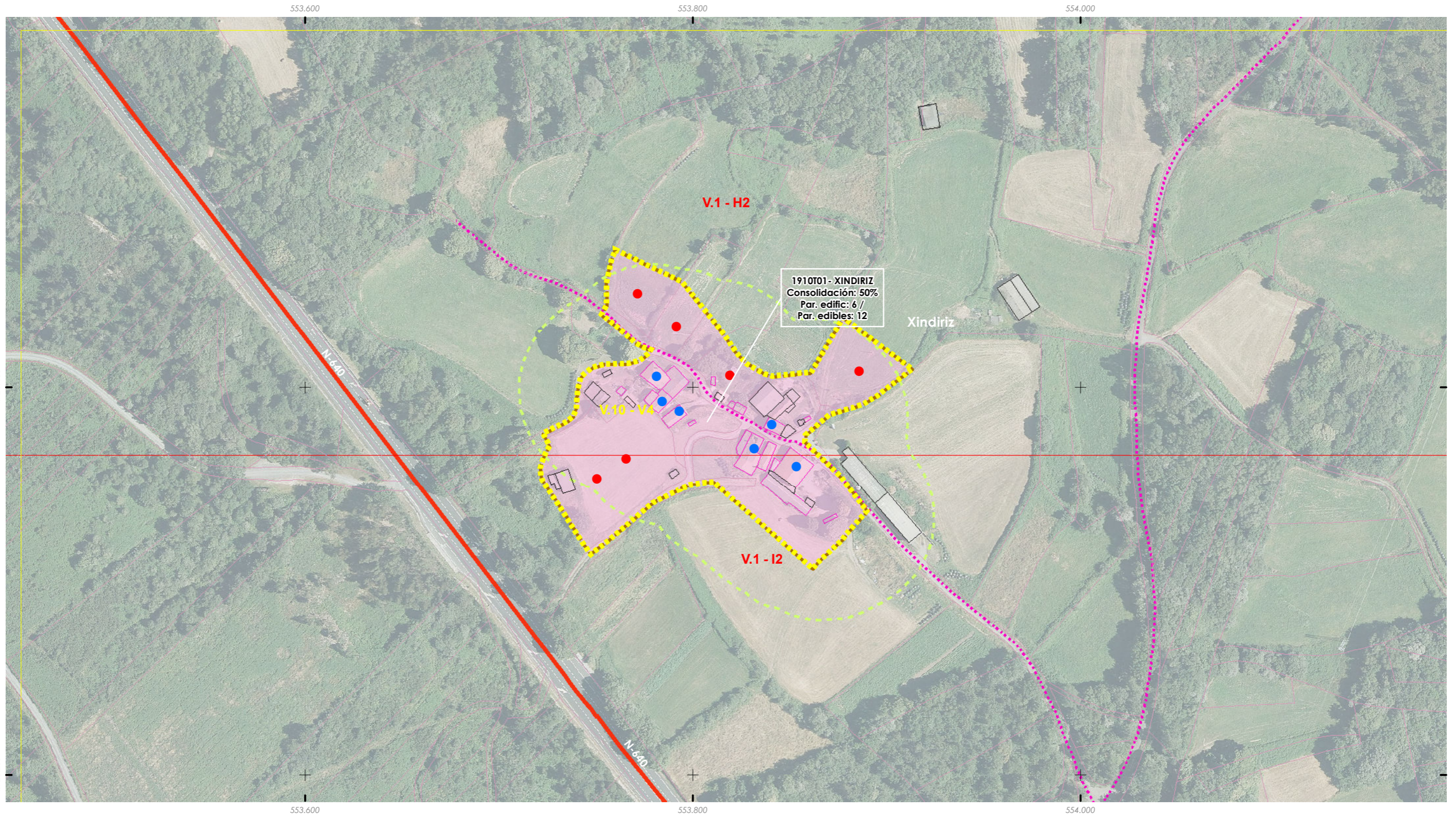



ANÁLISE DO MODELO DE ASENTAMENTO POBOACIONAL

Núcleo rural:
O CAMPO

Zona:

2001C01

ANÁLISE DA CONSOLIDACIÓN DOS NÚCLEOS RURAIS POR ZONAS

Cualificación da zona:	Zona común	Superficie:	14.977,88 m²
Parcelas edificadas:	3		
Parcelas edificables:	6		

Zona a analizar

Consolidación: 50,00%

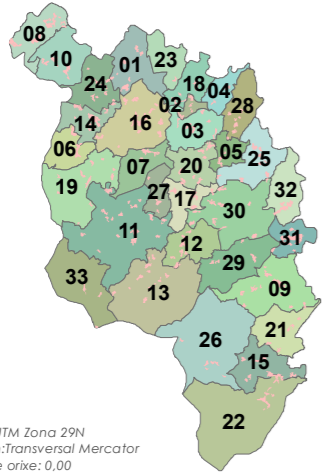

Fonte: Cartografía IGN 1:25.000

- Límites parroquiais
- Solo urbano
- Solo de núcleo rural

Zonas

- Zona común
- Zona tradicional
- Parcelario catastral

Escala 1:2000



- Edificacións**
 - Non tradicionais
 - Tradicionais
- Parcelas edific/edibles**
 - Edificadas
 - Edificables
- Estradas Autonomicas**
 - Estradas Deputacion
 - Estradas Estatais
 - Estradas Municipais
- AVE**
 - AVE
- FF.CC.**
 - FF.CC.
- Sistema Ferroviario**
 - Sistema Ferroviario
- Punto limpo**
 - Punto limpo

- Patrimonio Cultural**
 - Arquitectónico-etnográfico
 - Arqueolóxico
 - Camiño Real
 - Camiño de Santiago
- Mosaicos de planos de ordenación**
 - Escala 1:1.000 - Núcleos urbanos
 - Escala 1:5.000 - Solo rústico
 - Escala 1:2.000 - Núcleos rurais

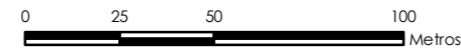

ETRS 1989 UTM Zona 29N
 Proxección: Transversal Mercator
 Latitude de orixe: 0,00
 Unidade lineal: Metros

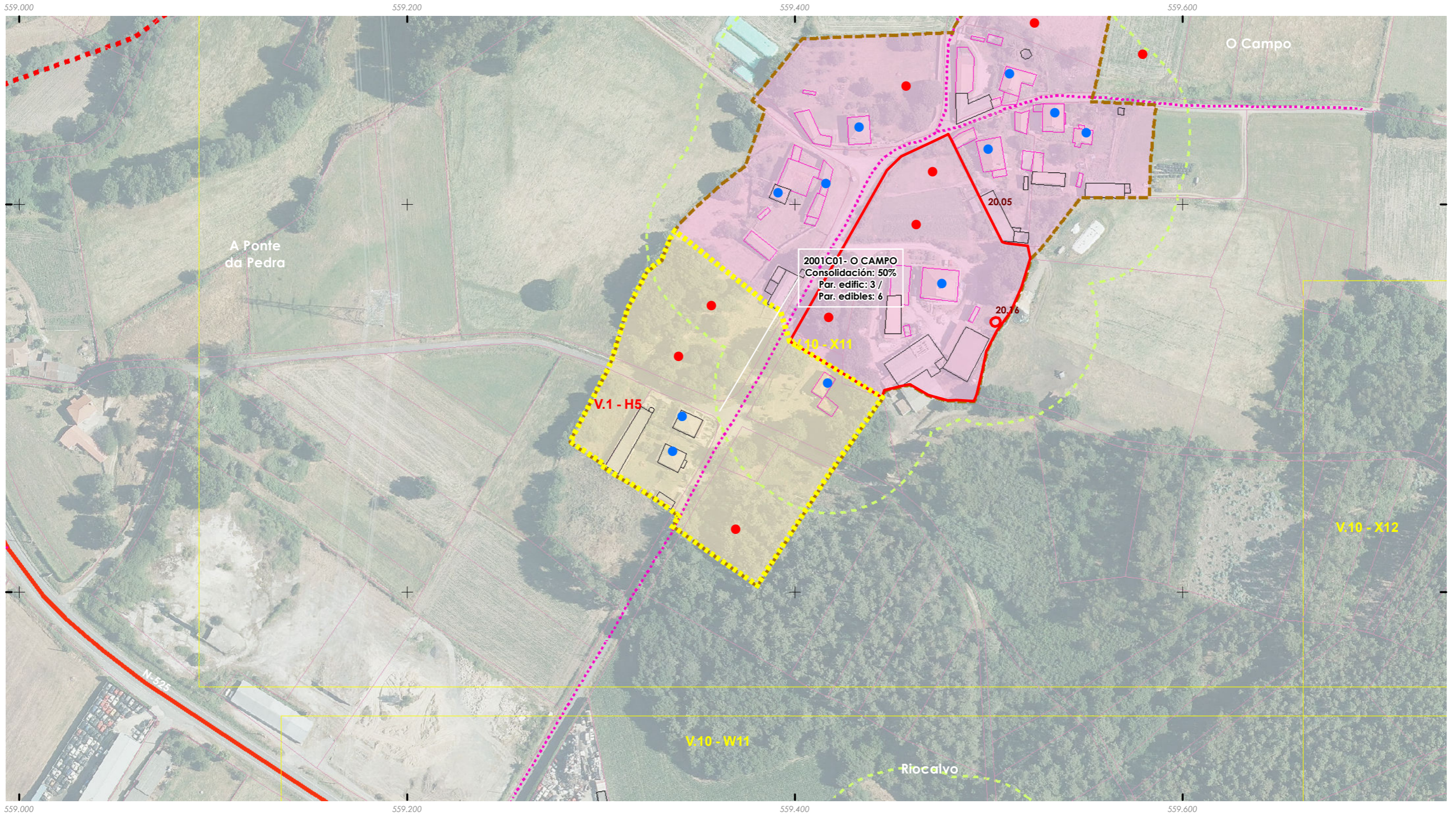



ANÁLISE DO MODELO DE ASENTAMENTO POBOACIONAL

Núcleo rural:
O CAMPO

Zona:

2001T01

ANÁLISE DA CONSOLIDACIÓN DOS NÚCLEOS RURAIS POR ZONAS

Cualificación da zona:	Zona tradicional	Superficie:	32.327,84 m²
Parcelas edificadas:	8		
Parcelas edificables:	14		

Zona a analizar

Consolidación: 57,14%

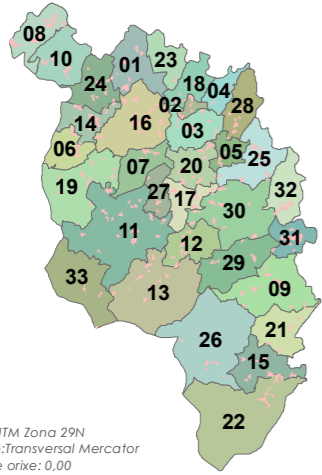

Fonte: Cartografía IGN 1:25.000

- Límites parroquiais
- Solo urbano
- Solo de núcleo rural

Zonas

- Zona común
- Zona tradicional
- Parcelario catastral

Escala 1:2000



Edificacions

- Non tradicionais
- Tradicionais

Parcelas edific/edbles

- Edificadas
- Edificables

Estradas Autonomicas

- Estradas Deputacion
- Estradas Estatais
- Estradas Municipais

AVE

- AVE
- FF.CC.
- Sistema Ferroviario

Punto limpo

- Punto limpo

Patrimonio Cultural

- Arquitectónico-etnográfico
- Arqueolóxico
- Camiño Real
- Camiño de Santiago

Mosaicos de planos de ordenación

- Escala 1:1.000 - Núcleos urbanos
- Escala 1:5.000 - Solo rústico
- Escala 1:2.000 - Núcleos rurais

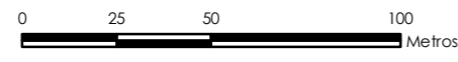

ETRS 1989 UTM Zona 29N
 Proxección: Transversal Mercator
 Latitude de orixe: 0,00
 Unidade lineal: Metros

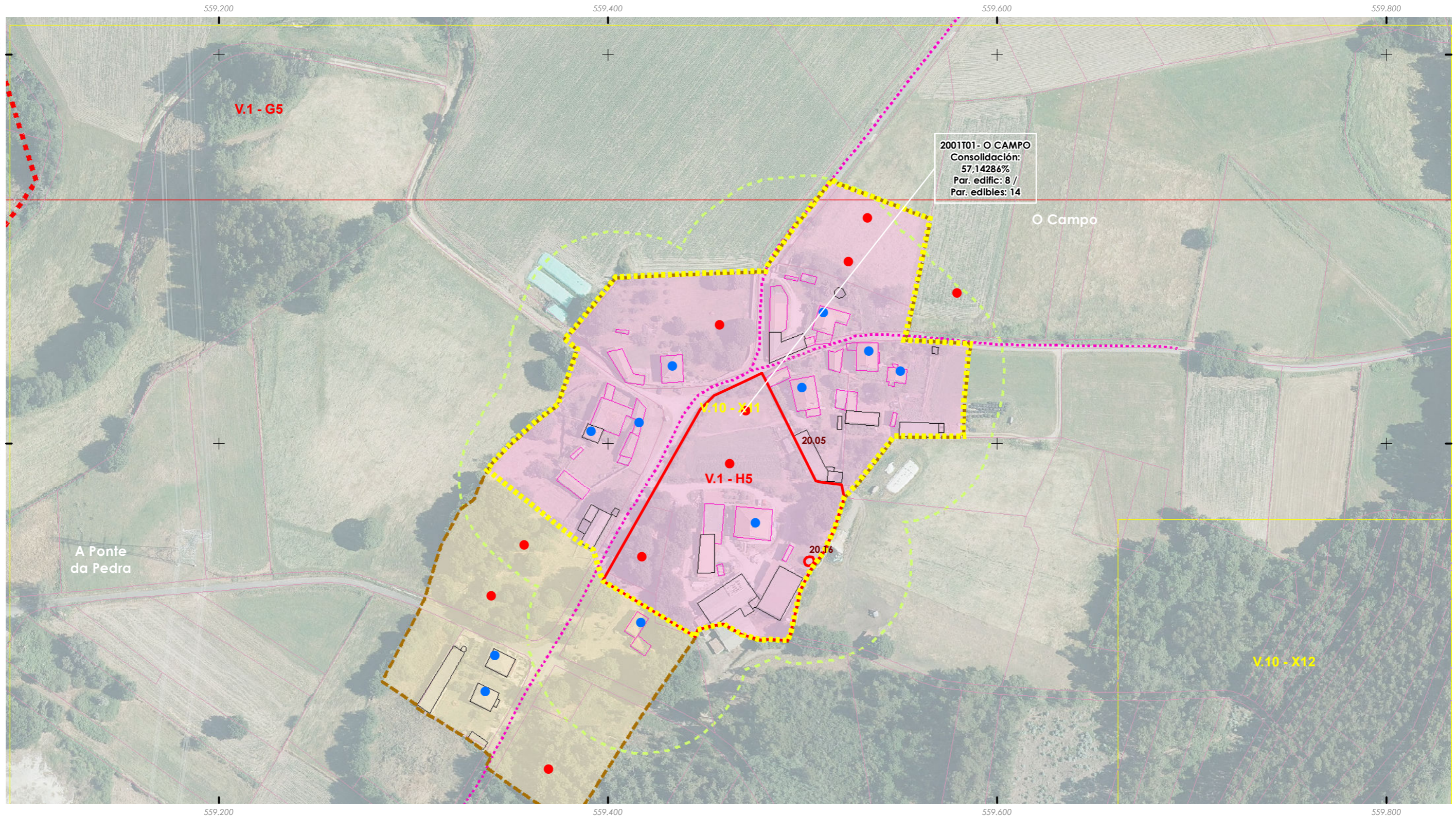



ANÁLISE DO MODELO DE ASENTAMENTO POBOACIONAL

Núcleo rural: O COUTO	Zona: 2002T01
---------------------------------	-------------------------

ANÁLISE DA CONSOLIDACIÓN DOS NÚCLEOS RURAIS POR ZONAS

Cualificación da zona:	Zona tradicional	Superficie:	16.109,28 m²
Parcelas edificadas:	6		
Parcelas edificables:	8		

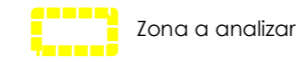

Consolidación: 75,00%

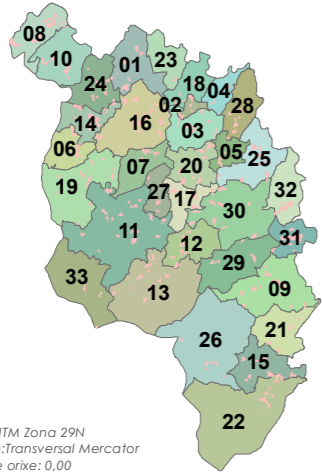

Fonte: Cartografía IGN 1:25.000

- Limites parroquiais
- Solo urbano
- Solo de núcleo rural

Zonas

- Zona común
- Zona tradicional
- Parcelario catastral

Escala 1:2000



- Edificacions
 - Non tradicionais
 - Tradicionais
- Parcelas edific/edbles
 - Edificadas
 - Edificables
- Estradas Autonomicas
- Estradas Deputacion
- Estradas Estatais
- Estradas Municipais
- AVE
- FF.CC.
- Sistema Ferroviario
- Punto limpo

- Patrimonio Cultural
 - Arquitectónico-etnográfico
 - Arqueolóxico
 - Camiño Real
 - Camiño de Santiago
- Mosaicos de planos de ordenación
 - Escala 1:1.000 - Núcleos urbanos
 - Escala 1:5.000 - Solo rústico
 - Escala 1:2.000 - Núcleos rurais

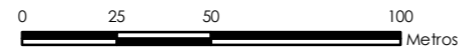

ETRS 1989 UTM Zona 29N
 Proxección: Transversal Mercator
 Latitude de orixe: 0,00
 Unidade lineal: Metros

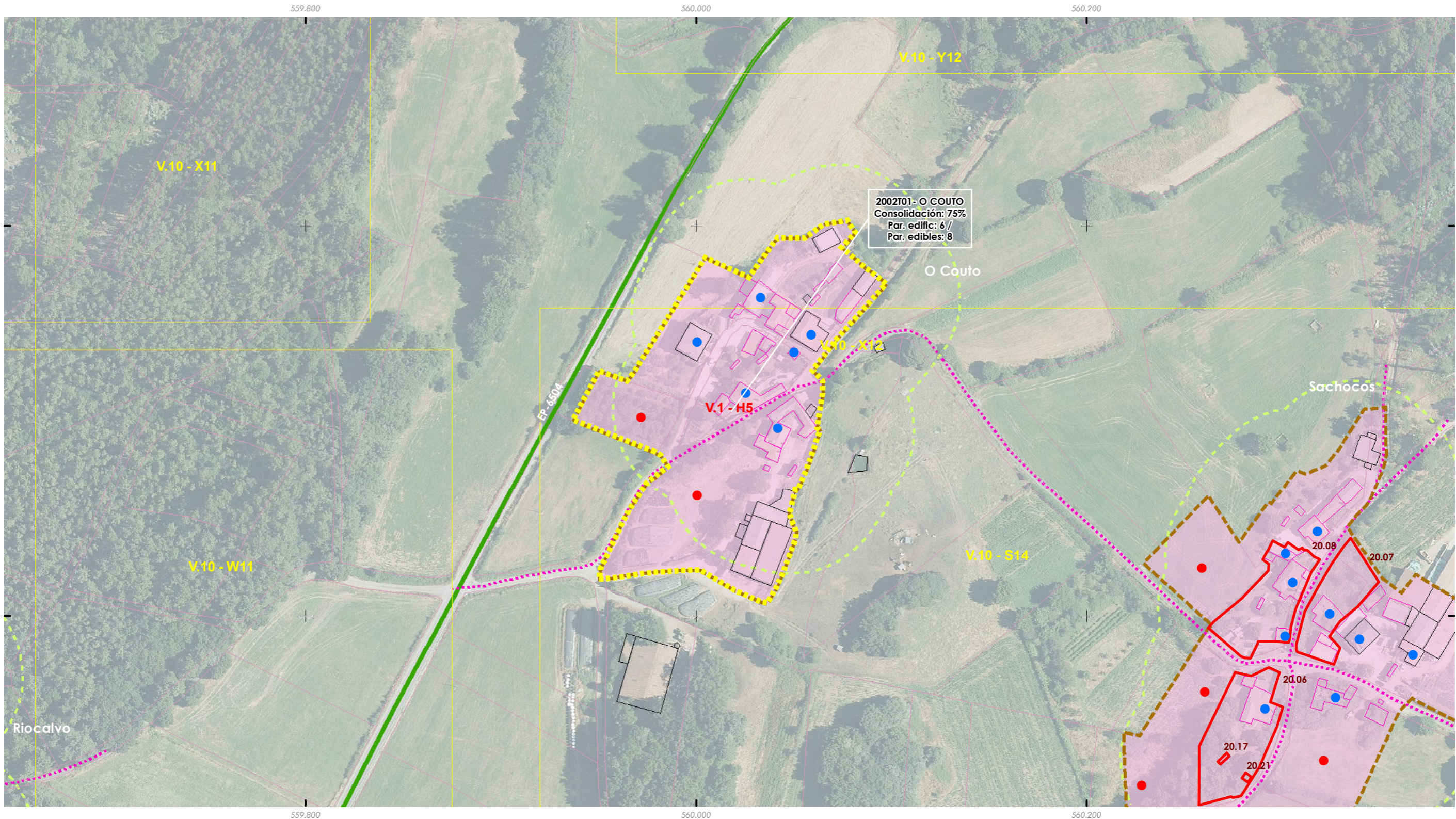

ANÁLISE DO MODELO DE ASENTAMENTO POBOACIONAL

Núcleo rural:
OUTEIRO

Zona:

2003T01

ANÁLISE DA CONSOLIDACIÓN DOS NÚCLEOS RURAIS POR ZONAS

Cualificación da zona:	Zona tradicional	Superficie:	35.034,66 m²
Parcelas edificadas:	11		
Parcelas edificables:	18		

Zona a analizar

Consolidación: 61,11%

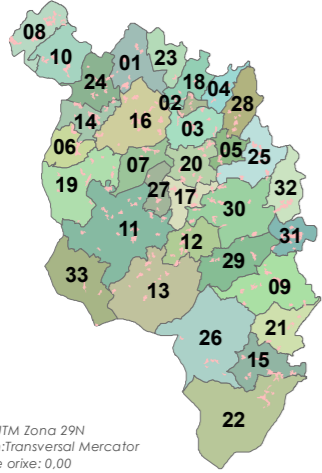

++ ++ Fonte: Cartografía IGN 1:25.000

- Limites parroquiais
- Solo urbano
- Solo de núcleo rural

Zonas

- Zona común
- Zona tradicional
- Parcelario catastral

Escala 1:2000



Edificacións

- Non tradicionais
- Tradicionais

Parcelas edific/edbles

- Edificadas
- Edificables

Estradas

- Estradas Autonomicas
- Estradas Deputacion
- Estradas Estatais
- Estradas Municipais
- AVE
- FF.CC.
- Sistema Ferroviario
- Punto limpo

Patrimonio Cultural

- Arquitectónico-etnográfico
- Arqueoloxico
- Camiño Real
- Camiño de Santiago
- Mosaicos de planos de ordenación
- Escala 1:1.000 - Núcleos urbanos
- Escala 1:5.000 - Solo rústico
- Escala 1:2.000 - Núcleos rurais

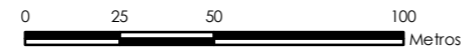

ETRS 1989 UTM Zona 29N
 Proxección: Transversal Mercator
 Latitude de orixe: 0,00
 Unidade lineal: Metros

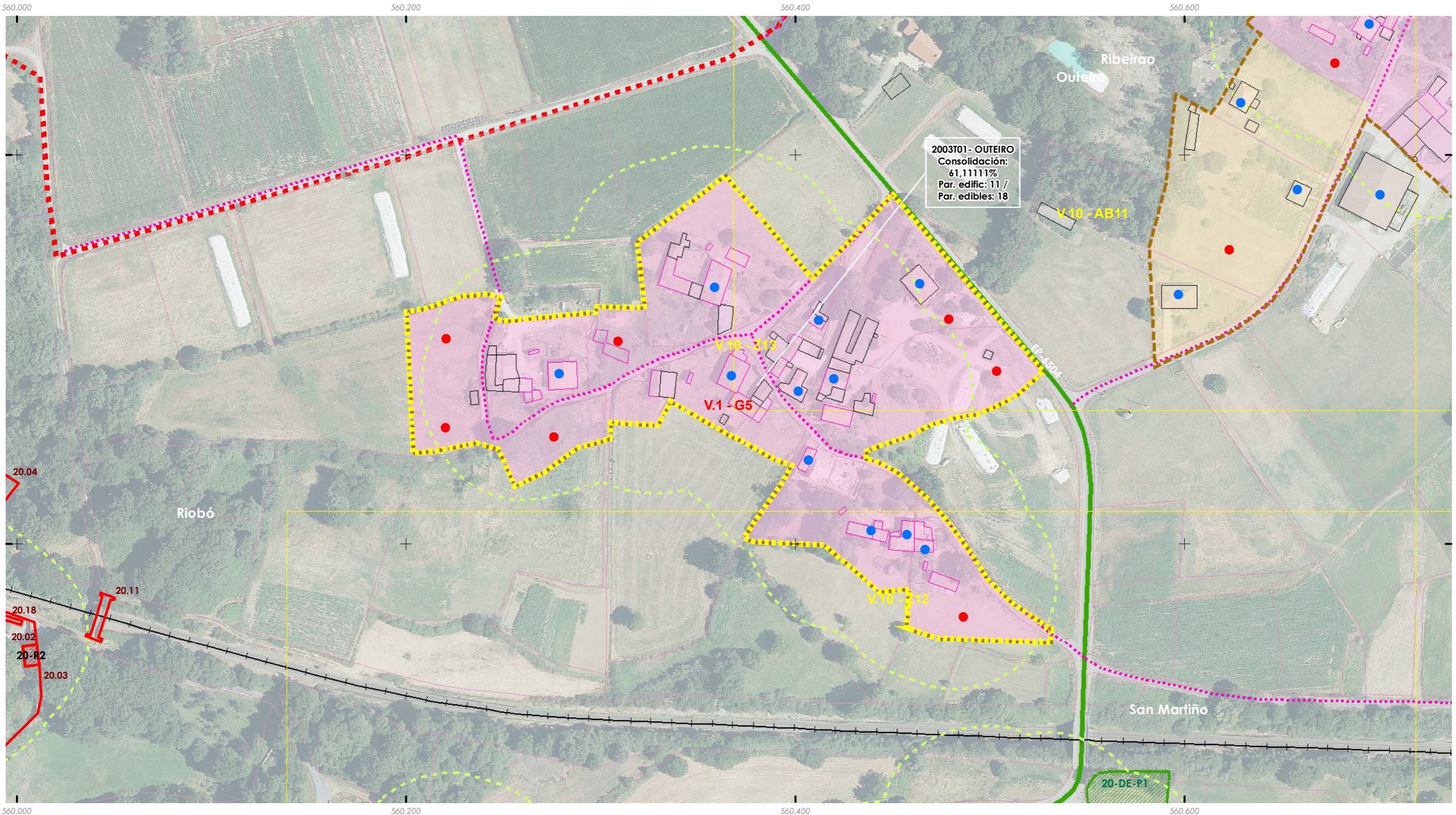



ANÁLISE DO MODELO DE ASENTAMENTO POBOACIONAL

Núcleo rural:
RIBEIRAO

Zona:

2004C01

ANÁLISE DA CONSOLIDACIÓN DOS NÚCLEOS RURAIS POR ZONAS

Cualificación da zona:	Zona común	Superficie:	11.095,82 m²
Parcelas edificadas:	3		
Parcelas edificables:	4		

Zona a analizar

Consolidación: 75,00%

ETRS 1989 UTM Zona 29N
 Proxección: Transversal Mercator
 Latitude de orixe: 0,00
 Unidade lineal: Metros

Fonte: Cartografía IGN 1:25.000

- Límites parroquiais
- Solo urbano
- Solo de núcleo rural

Zonas

- Zona común
- Zona tradicional
- Parcelario catastral

Escala 1:2000



560.400

Edificacions

- Non tradicionais
- Tradicionais

Parcelas edific/edbles

- Edificadas
- Edificables

Estradas Autonomicas

- Estradas Deputacion
- Estradas Estatais
- Estradas Municipais

AVE

- AVE
- FF.CC.
- Sistema Ferroviario

Punto limpo

- Punto limpo

Patrimonio Cultural

- Arquitectónico-etnográfico
- Arqueolóxico

Camiño Real

- Camiño Real
- Camiño de Santiago

Mosaicos de planos de ordenación

- Escala 1:1.000 - Núcleos urbanos
- Escala 1:5.000 - Solo rústico
- Escala 1:2.000 - Núcleos rurais

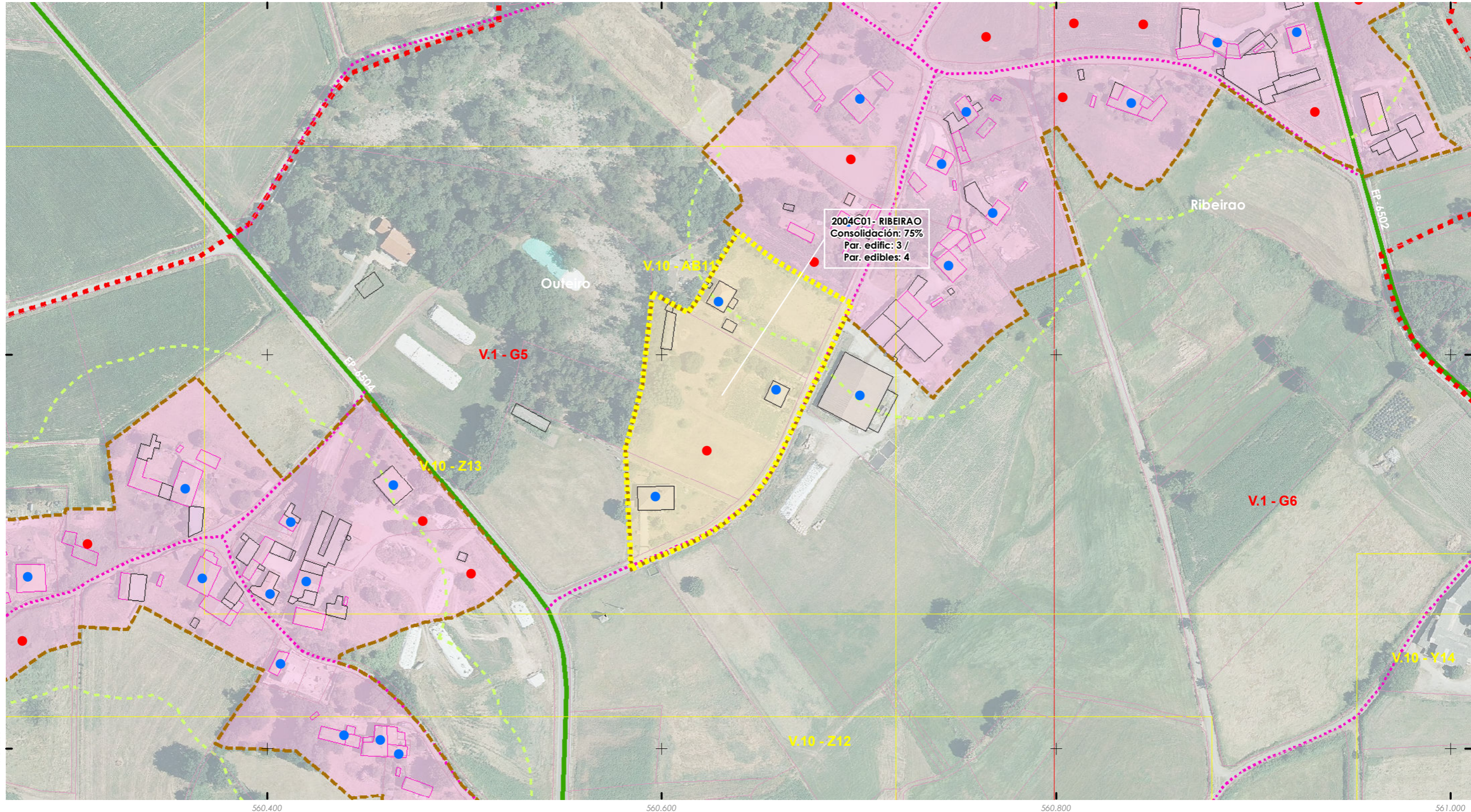
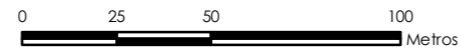



ANÁLISE DO MODELO DE ASENTAMENTO POBOACIONAL

Núcleo rural: RIBEIRAO	Zona: 2004T01
----------------------------------	-------------------------

ANÁLISE DA CONSOLIDACIÓN DOS NUCLEOS RURAIS POR ZONAS

Cualificación da zona:	Zona tradicional	Superficie:	54.618,56 m²
Parcelas edificadas:	15		
Parcelas edificables:	26		

Zona a analizar

Consolidación: 57,69%

ETRS 1989 UTM Zona 29N
 Proxección: Transversal Mercator
 Latitude de orixe: 0,00
 Unidade lineal: Metros

Fonte: Cartografía IGN 1:25.000

Limites parroquiais
 Limites parroquiais

Solo urbano
 Solo urbano

Solo de núcleo rural
 Solo de núcleo rural

Zonas
 Zona común
 Zona tradicional
 Parcelario catastral

Escala 1:2000

Edificacions
 Non tradicionais
 Tradicionais

Parcelas edific/edbles
 Edificadas
 Edificables

Estradas
 Estradas Autonómicas
 Estradas Deputación
 Estradas Estatais
 Estradas Municipais
 AVE
 FF.CC.
 Sistema Ferroviario

Patrimonio Cultural
 Arquitectónico-etnográfico
 Arqueolóxico
 Camiño Real
 Camiño de Santiago

Mosaicos de planos de ordenación
 Escala 1:1.000 - Núcleos urbanos
 Escala 1:5.000 - Solo rústico
 Escala 1:2.000 - Núcleos rurais

Punto limpo
 Punto limpo

0 25 50 100 Metros

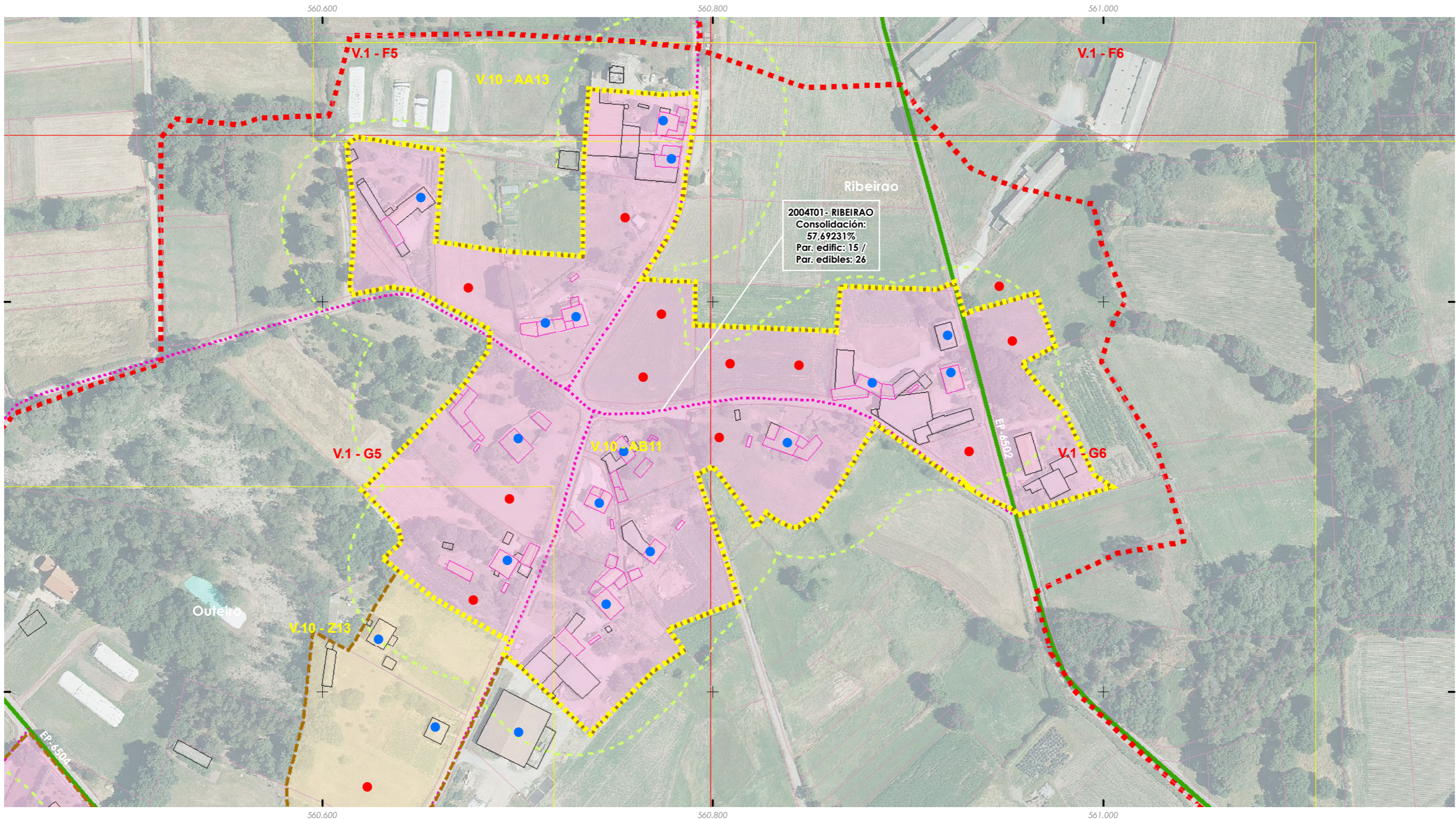

ANÁLISE DO MODELO DE ASENTAMENTO POBOACIONAL

Núcleo rural:
RIOCALVO

Zona:

2005C01

ANÁLISE DA CONSOLIDACIÓN DOS NÚCLEOS RURAIS POR ZONAS

Cualificación da zona:	Zona común	Superficie:	21.082,79 m²
Parcelas edificadas:	7		
Parcelas edificables:	11		

Zona a analizar

Consolidación: 63,64%

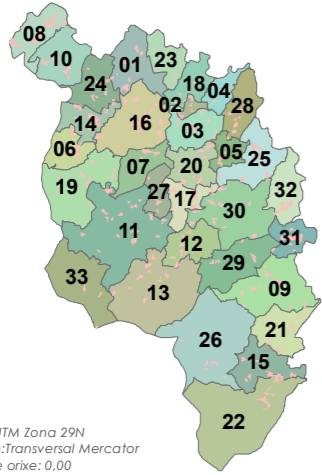

ETRS 1989 UTM Zona 29N
 Proxección: Transversal Mercator
 Latitude de orixe: 0,00
 Unidade lineal: Metros

Fonte: Cartografía IGN 1:25.000

- Límites parroquiais
- Solo urbano
- Solo de núcleo rural

Zonas

- Zona común
- Zona tradicional
- Parcelario catastral

Escala 1:2000



Edificacions

- Non tradicionais
- Tradicionais

Parcelas edific/edbles

- Edificadas
- Edificables

Estradas

- Estradas Autonómicas
- Estradas Deputación
- Estradas Estatais
- Estradas Municipais
- AVE
- FF.CC.
- Sistema Ferroviario
- Punto limpo

Patrimonio Cultural

- Arquitectónico-etnográfico
- Arqueolóxico
- Camiño Real
- Camiño de Santiago
- Mosaicos de planos de ordenación
- Escala 1:1.000 - Núcleos urbanos
- Escala 1:5.000 - Solo rústico
- Escala 1:2.000 - Núcleos rurais

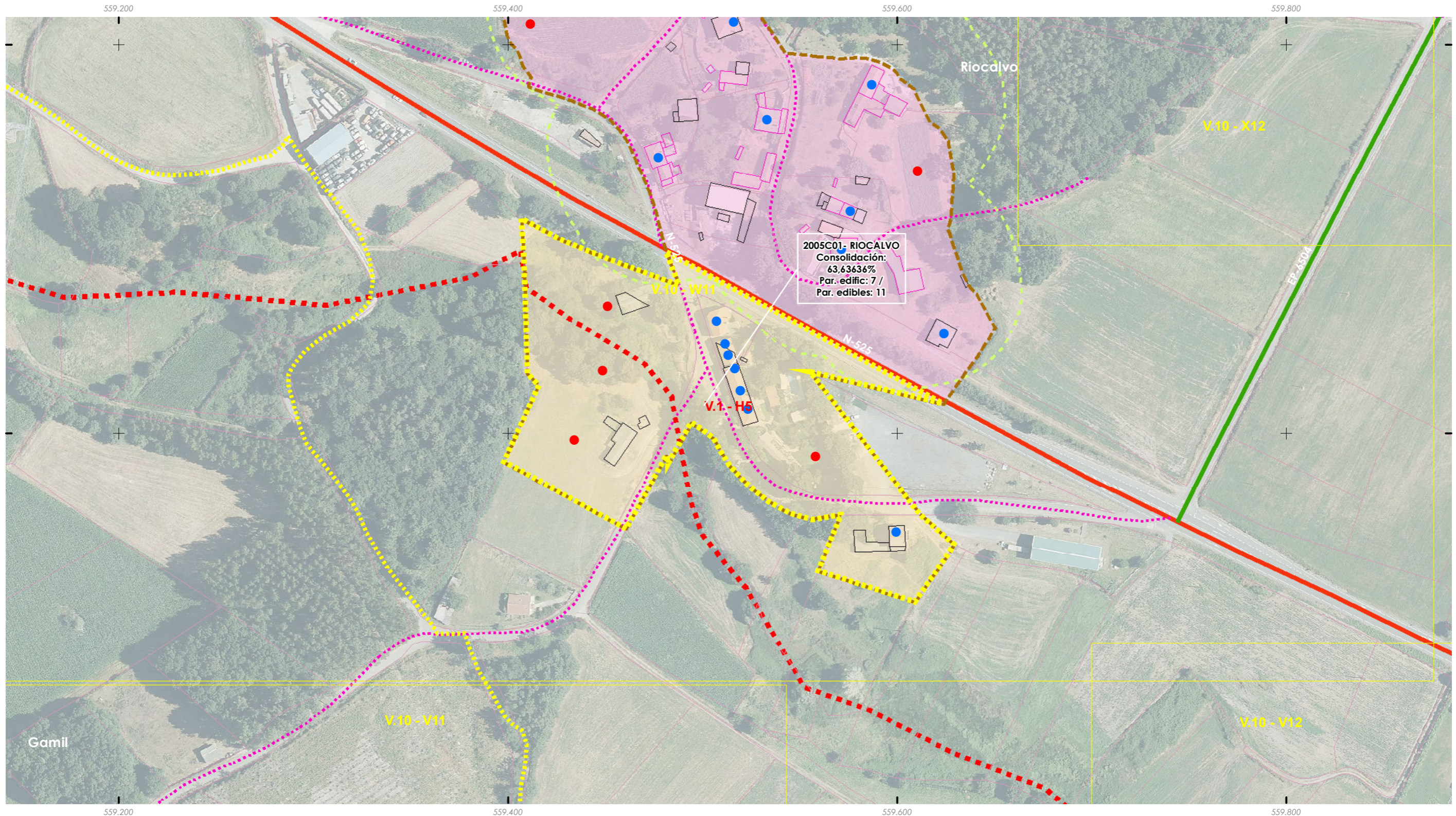
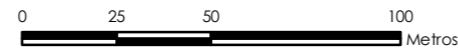

ANÁLISE DO MODELO DE ASENTAMENTO POBOACIONAL

Núcleo rural: RIOCALVO	Zona: 2005T01
----------------------------------	-------------------------

ANÁLISE DA CONSOLIDACIÓN DOS NUCLEOS RURAIS POR ZONAS

Cualificación da zona:	Zona tradicional	Superficie:	31.125,38 m²
Parcelas edificadas:	9		
Parcelas edificables:	11		

Zona a analizar

Consolidación: 81,82%

ETRS 1989 UTM Zona 29N
 Proxección: Transversal Mercator
 Latitude de orixe: 0,00
 Unidade lineal: Metros

Fonte: Cartografía IGN 1:25.000

Limites parroquiais
 Limites parroquiais

Solo urbano
 Solo urbano

Solo de núcleo rural
 Solo de núcleo rural

Zonas
 Zona común
 Zona tradicional
 Parcelario catastral

Escala 1:2000

Edificacions
 Non tradicionais
 Tradicionais

Parcelas edific/edbles
 Edificadas
 Edificables

Estradas
 Estradas Autonómicas
 Estradas Deputación
 Estradas Estatais
 Estradas Municipais
 AVE
 FF.CC.
 Sistema Ferroviario

Patrimonio Cultural
 Arquitectónico-etnográfico
 Arqueolóxico
 Camiño Real
 Camiño de Santiago

Mosaicos de planos de ordenación
 Escala 1:1.000 - Núcleos urbanos
 Escala 1:5.000 - Solo rústico
 Escala 1:2.000 - Núcleos rurais

Punto limpo
 Punto limpo

0 25 50 100 Metros

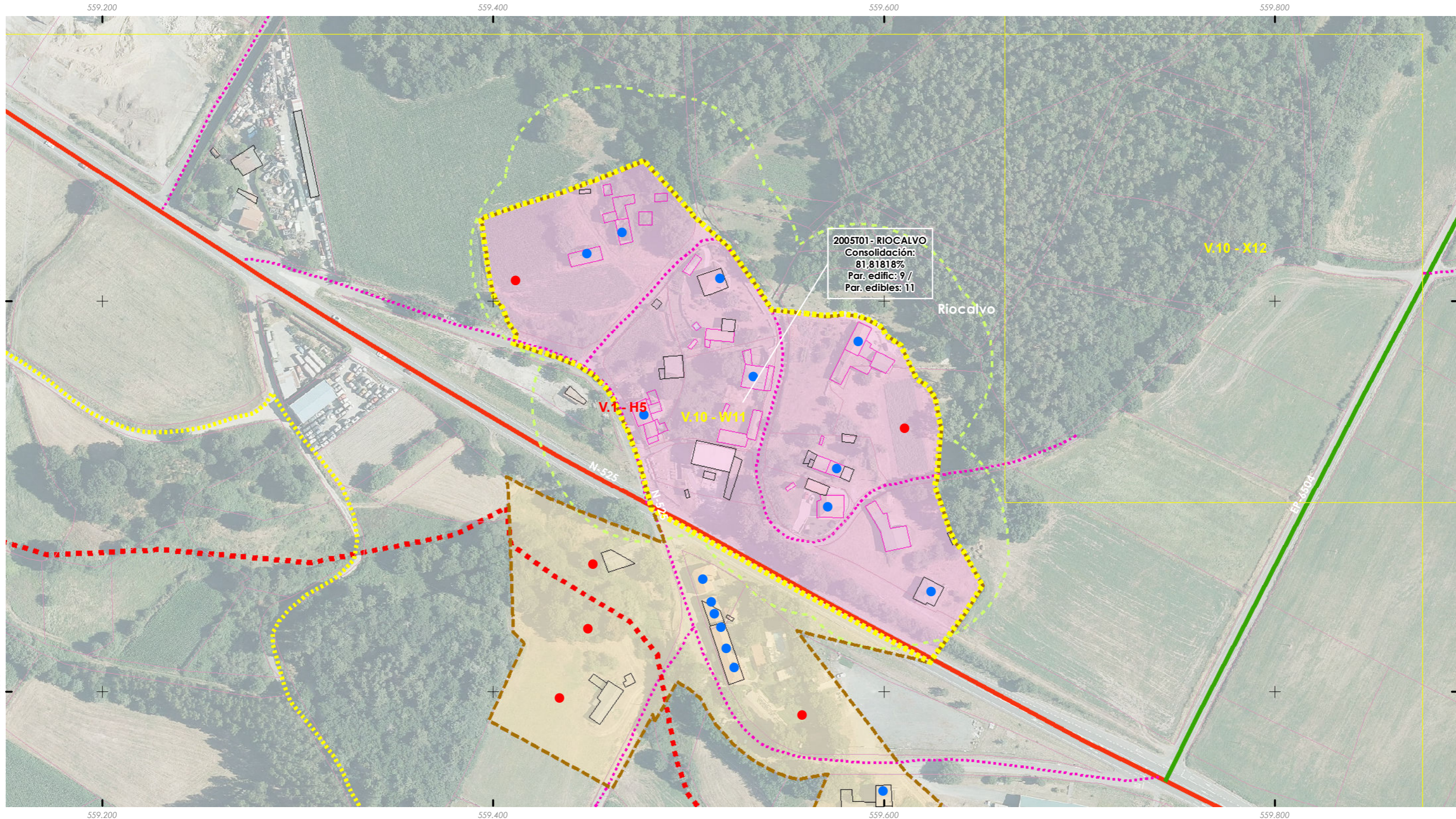



ANÁLISE DO MODELO DE ASENTAMENTO POBOACIONAL

Núcleo rural: SACHOCOS	Zona: 2006T01
----------------------------------	-------------------------

ANÁLISE DA CONSOLIDACIÓN DOS NÚCLEOS RURAIS POR ZONAS

Cualificación da zona: Zona tradicional	Superficie: 38.035,89 m²
Parcelas edificadas: 12	
Parcelas edificables: 22	

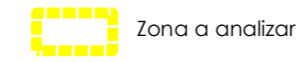

Consolidación: 54,55%

ETRS 1989 UTM Zona 29N
 Proxección: Transversal Mercator
 Latitude de orixe: 0,00
 Unidade lineal: Metros

Fonte: Cartografía IGN 1:25.000

Límites parroquiais
 Solo urbano
 Solo de núcleo rural
Zonas
 Zona común
 Zona tradicional
 Parcelario catastral
 Escala 1:2000

Edificacións

Non tradicionais
 Tradicionais
Parcelas edific/edbles
 Edificadas
 Edificables

Estradas Autonómicas
 Estradas Deputación
 Estradas Estatais
 Estradas Municipais
 AVE
 FF.CC.
 Sistema Ferroviario
 Punto limpo

Patrimonio Cultural

Arquitectónico-etnográfico
 Arqueolóxico
 Camiño Real
 Camiño de Santiago
Mosaicos de planos de ordenación
 Escala 1:1.000 - Núcleos urbanos
 Escala 1:5.000 - Solo rústico
 Escala 1:2.000 - Núcleos rurais

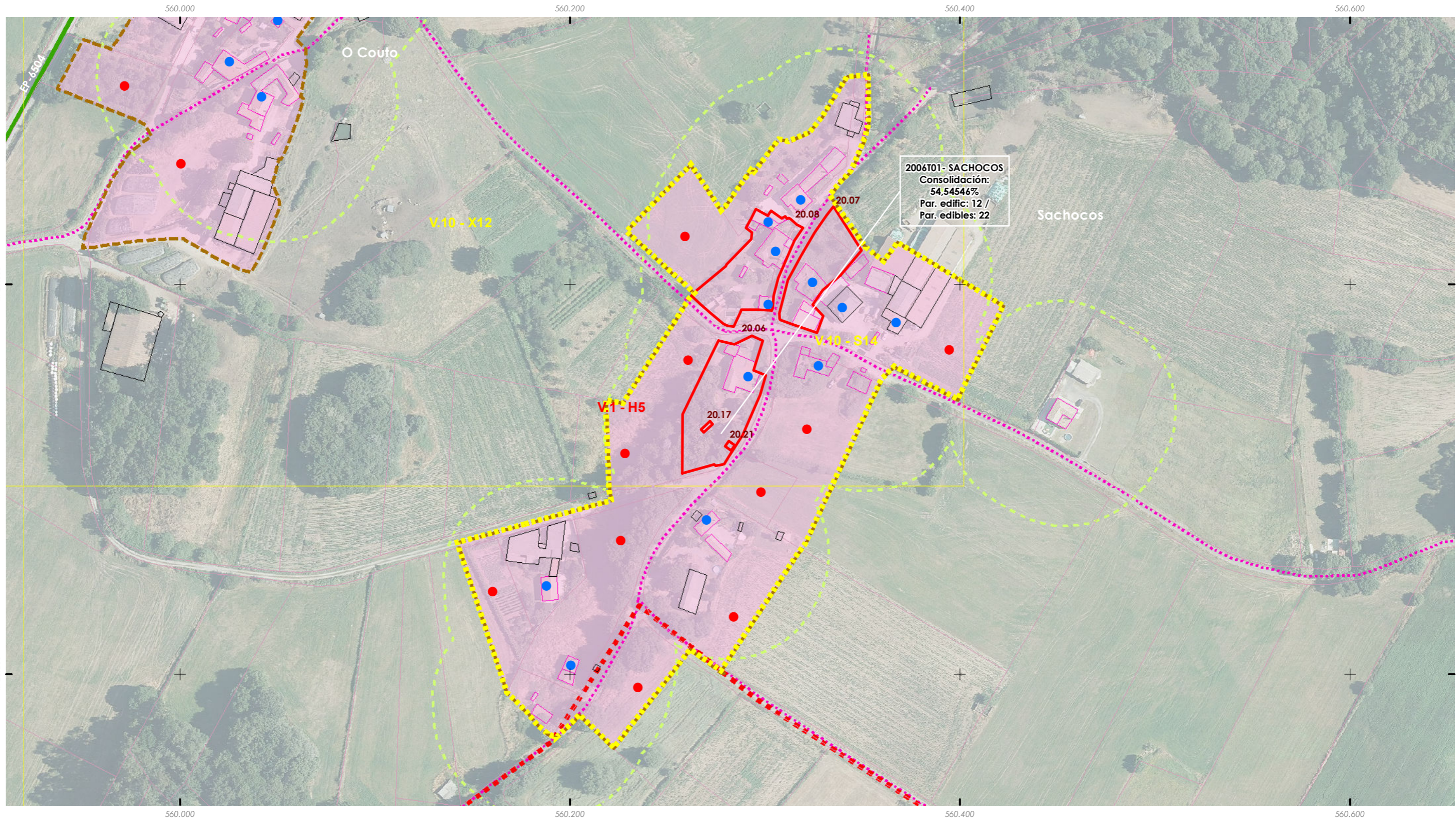
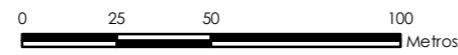

2006T01 - SACHOCOS
 Consolidación:
 54,54546%
 Par. edific: 12 /
 Par. edibles: 22



ANÁLISE DO MODELO DE ASENTAMENTO POBOACIONAL

Núcleo rural:
SAN MARTIÑO

Zona:

2007T01

ANÁLISE DA CONSOLIDACIÓN DOS NUCLEOS RURAIS POR ZONAS

Cualificación da zona:	Zona tradicional	Superficie:	19.342,58 m²
Parcelas edificadas:	6		
Parcelas edificables:	9		

Zona a analizar

Consolidación: 66,67%

ETRS 1989 UTM Zona 29N
 Proxección: Transversal Mercator
 Latitude de orixe: 0,00
 Unidade lineal: Metros

Fonte: Cartografía IGN 1:25.000

- Límites parroquiais
- Solo urbano
- Solo de núcleo rural

Zonas

- Zona común
- Zona tradicional
- Parcelario catastral

Escala 1:2000



Edificacións

- Non tradicionais
- Tradicionais

Parcelas edific/edbles

- Edificadas
- Edificables

Estradas Autonomicas

- Estradas Deputacion
- Estradas Estatais
- Estradas Municipais

AVE

- AVE

FF.CC.

- FF.CC.

Sistema Ferroviario

- Sistema Ferroviario

Punto limpo

- Punto limpo

Patrimonio Cultural

- Arquitectónico-etnográfico
- Arqueolóxico

Camiño Real

- Camiño Real

Camiño de Santiago

- Camiño de Santiago

Mosaicos de planos de ordenación

- Escala 1:1.000 - Núcleos urbanos
- Escala 1:5.000 - Solo rústico
- Escala 1:2.000 - Núcleos rurais

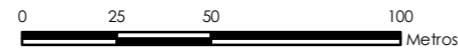



ANÁLISE DO MODELO DE ASENTAMENTO POBOACIONAL

Núcleo rural:
NEGREIRIÑOS

Zona:

2008T01

ANÁLISE DA CONSOLIDACIÓN DOS NUCLEOS RURAIS POR ZONAS

Cualificación da zona:	Zona tradicional	Superficie:	16.147,25 m²
Parcelas edificadas:	4		
Parcelas edificables:	7		

Zona a analizar

Consolidación: 57,14%

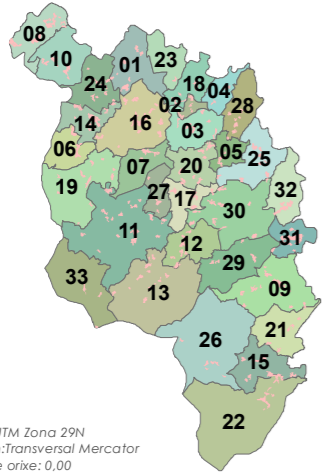

Fonte: Cartografía IGN 1:25.000

- Límites parroquiais
- Solo urbano
- Solo de núcleo rural

Zonas

- Zona común
- Zona tradicional
- Parcelario catastral

Escala 1:2000



Edificacións

- Non tradicionais
- Tradicionais

Parcelas edific/edbles

- Edificadas
- Edificables

Estradas Autonomicas

- Estradas Deputacion
- Estradas Estatais
- Estradas Municipais

AVE

- AVE
- FF.CC.
- Sistema Ferroviario

Punto limpo

- Punto limpo

Patrimonio Cultural

- Arquitectónico-etnográfico
- Arqueolóxico
- Camiño Real
- Camiño de Santiago

Mosaicos de planos de ordenación

- Escala 1:1.000 - Núcleos urbanos
- Escala 1:5.000 - Solo rústico
- Escala 1:2.000 - Núcleos rurais

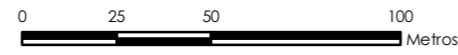

ETRS 1989 UTM Zona 29N
 Proxección: Transversal Mercator
 Latitude de orixe: 0,00
 Unidade lineal: Metros

