



ANÁLISE DO MODELO DE ASENTAMENTO POBOACIONAL

Núcleo rural: LAXE	Zona: 2101T01
------------------------------	-------------------------

ANÁLISE DA CONSOLIDACIÓN DOS NUCLEOS RURAIS POR ZONAS

Cualificación da zona:	Zona tradicional	Superficie:	27.654,33 m²
Parcelas edificadas:	12		
Parcelas edificables:	21		

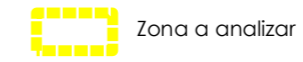

Consolidación: 57,14%

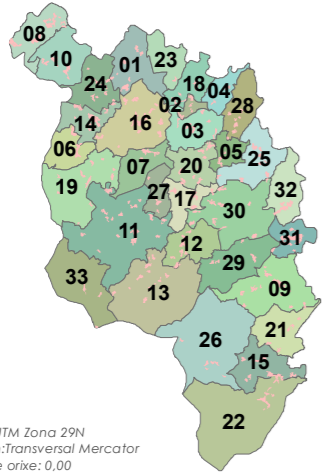

Fonte: Cartografía IGN 1:25.000

- Limites parroquiais
- Solo urbano
- Solo de núcleo rural

Zonas

- Zona común
- Zona tradicional
- Parcelario catastral

Escala 1:2000



Edificacións

- Non tradicionais
- Tradicionais

Parcelas edific/edbles

- Edificadas
- Edificables

Estradas Autonomicas

- Estradas Deputacion
- Estradas Estatais
- Estradas Municipais

- AVE
- FF.CC.
- Sistema Ferroviario

- Punto limpo

Patrimonio Cultural

- Arquitectónico-etnográfico
- Arqueolóxico
- Camiño Real
- Camiño de Santiago

Mosaicos de planos de ordenación

- Escala 1:1.000 - Núcleos urbanos
- Escala 1:5.000 - Solo rústico
- Escala 1:2.000 - Núcleos rurais

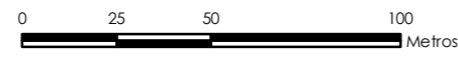

ETRS 1989 UTM Zona 29N
 Proxección: Transversal Mercator
 Latitude de orixe: 0,00
 Unidade lineal: Metros

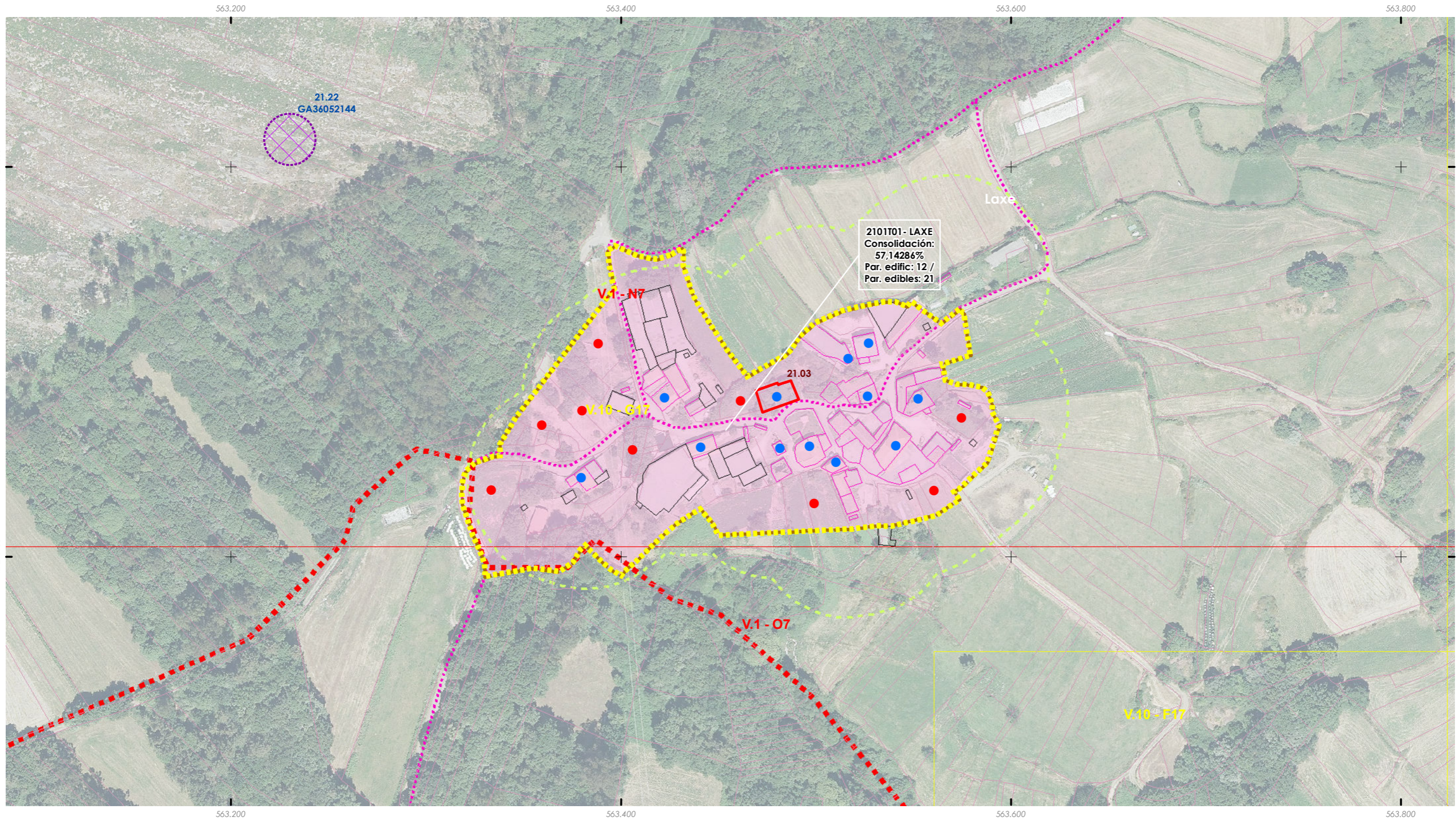

ANÁLISE DO MODELO DE ASENTAMENTO POBOACIONAL

Núcleo rural: MARZA	Zona: 2102T01
-------------------------------	-------------------------

ANÁLISE DA CONSOLIDACIÓN DOS NUCLEOS RURAIS POR ZONAS

Cualificación da zona:	Zona tradicional	Superficie:	17.272,94 m²
Parcelas edificadas:	9		
Parcelas edificables:	11		

Zona a analizar

Consolidación: 81,82%

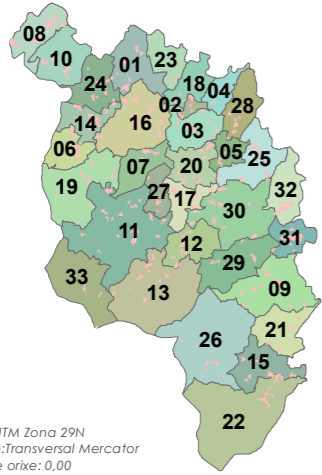

Fonte: Cartografía IGN 1:25.000

- Limites parroquiais
- Solo urbano
- Solo de núcleo rural

Zonas

- Zona común
- Zona tradicional
- Parcelario catastral

Escala 1:2000



Edificacions

- Non tradicionais
- Tradicionais

Parcelas edific/edbles

- Edificadas
- Edificables

Estradas Autonomicas

- Estradas Deputacion
- Estradas Estatais
- Estradas Municipais

AVE

- FF.CC.
- Sistema Ferroviario

Punto limpo

- Punto limpo

Patrimonio Cultural

- Arquitectónico-etnográfico
- Arqueolóxico
- Camiño Real
- Camiño de Santiago

Mosaicos de planos de ordenación

- Escala 1:1.000 - Núcleos urbanos
- Escala 1:5.000 - Solo rústico
- Escala 1:2.000 - Núcleos rurais

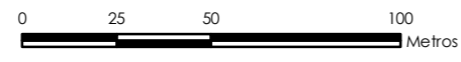

ETRS 1989 UTM Zona 29N
 Proxección: Transversal Mercator
 Latitude de orixe: 0,00
 Unidade lineal: Metros

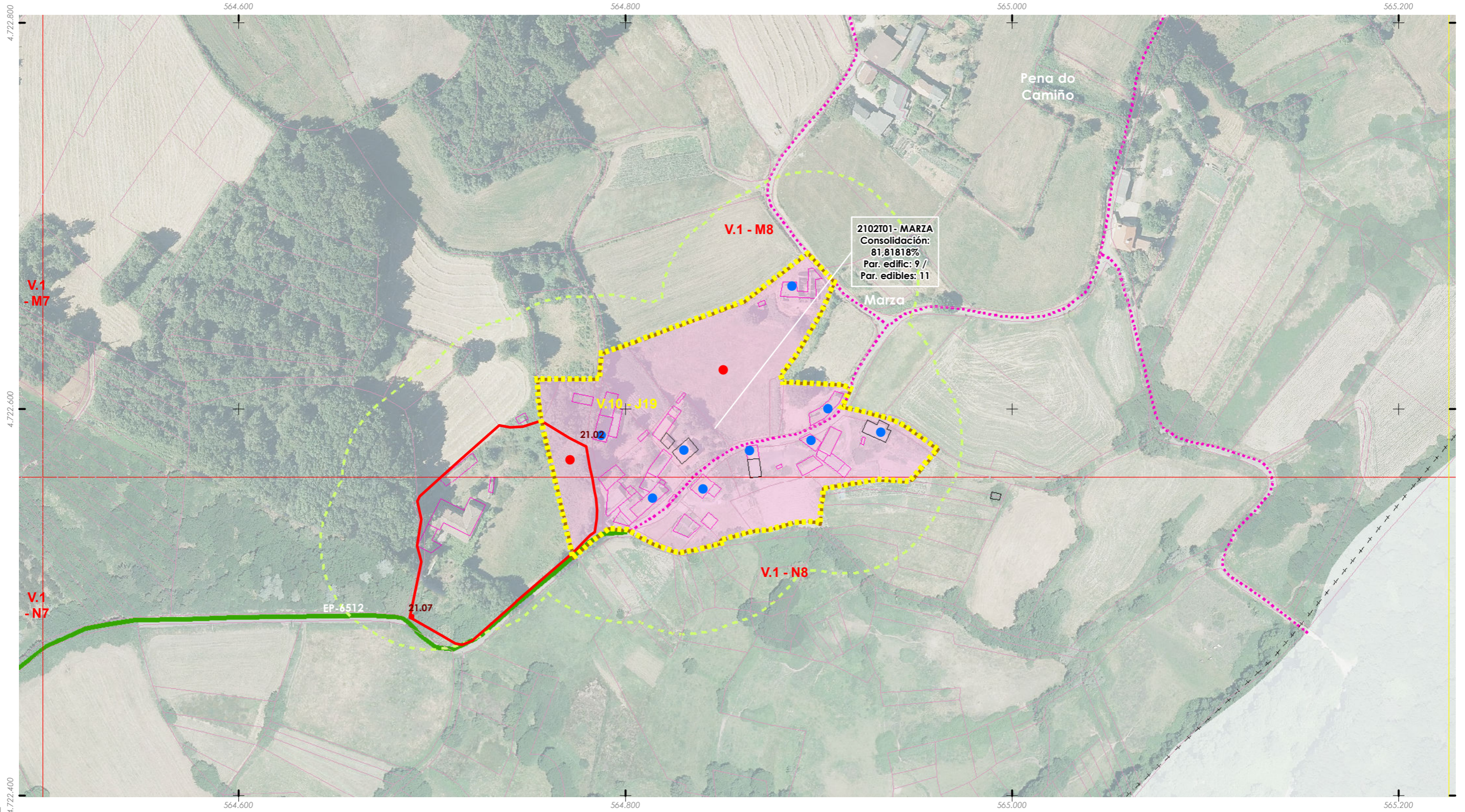

ANÁLISE DO MODELO DE ASENTAMENTO POBOACIONAL

Núcleo rural:
OLEIROS

Zona:

2103T01

ANÁLISE DA CONSOLIDACIÓN DOS NUCLEOS RURAIS POR ZONAS

Cualificación da zona:	Zona tradicional	Superficie:	24.643,95 m²
Parcelas edificadas:	14		
Parcelas edificables:	20		



Zona a analizar

Consolidación: 70,00%

ETRS 1989 UTM Zona 29N
 Proxección: Transversal Mercator
 Latitude de orixe: 0,00
 Unidade lineal: Metros

Fonte: Cartografía IGN 1:25.000

- +++ Limites parroquiais
- Solo urbano
- Solo de núcleo rural

Zonas

- Zona común
- Zona tradicional
- Parcelario catastral

Escala 1:2000



Edificacións

- Non tradicionais
- Tradicionais

Parcelas edific/edbles

- Edificadas
- Edificables

Estradas Autonomicas

- Estradas Deputacion
- Estradas Estatais
- Estradas Municipais

- AVE
- FF.CC.

- Sistema Ferroviario
- Punto limpo

Patrimonio Cultural

- Arquitectónico-etnográfico
- Arqueolóxico

- Camión Real
- Camión de Santiago

Mosaicos de planos de ordenación

- Escala 1:1.000 - Núcleos urbanos
- Escala 1:5.000 - Solo rústico
- Escala 1:2.000 - Núcleos rurais

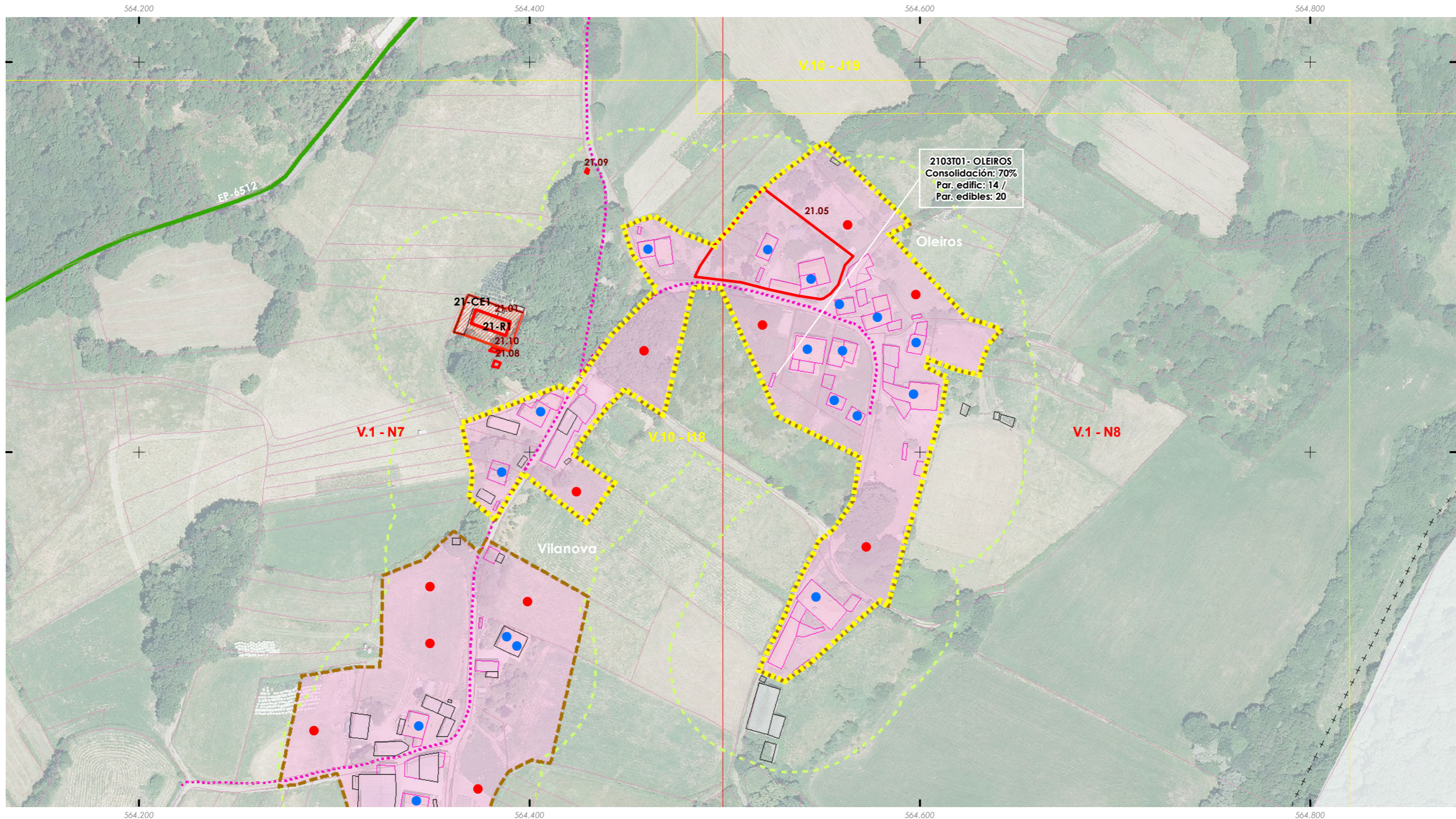
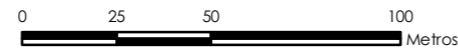



ANÁLISE DO MODELO DE ASENTAMENTO POBOACIONAL

Núcleo rural: PAZOS	Zona: 2104T01
-------------------------------	-------------------------

ANÁLISE DA CONSOLIDACIÓN DOS NUCLEOS RURAIS POR ZONAS

Cualificación da zona: Zona tradicional	Superficie: 22.884,41 m²
Parcelas edificadas: 11	
Parcelas edificables: 18	

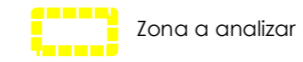

Consolidación: 61,11%

ETRS 1989 UTM Zona 29N
 Proxección: Transversal Mercator
 Latitude de orixe: 0,00
 Unidade lineal: Metros

Fonte: Cartografía IGN 1:25.000

■ Limites parroquiais
 Solo urbano
 Solo de núcleo rural
Zonas
 Zona común
 Zona tradicional
 Parcelario catastral
 Escala 1:2000

Edificacións

- Non tradicionais
- Tradicionais

Parcelas edific/edbles

- Edificadas
- Edificables

— Estradas Autonomicas
— Estradas Deputacion
— Estradas Estatais
- - - Estradas Municipais
— AVE
— FF.CC.
 Sistema Ferroviario
 Punto limpo

Patrimonio Cultural

- Arquitectónico-etnográfico
- Arqueolóxico
- ★★★★ Camiño Real
- Camiño de Santiago

Mosaicos de planos de ordenación

- Escala 1:1.000 - Núcleos urbanos
- Escala 1:5.000 - Solo rústico
- Escala 1:2.000 - Núcleos rurais

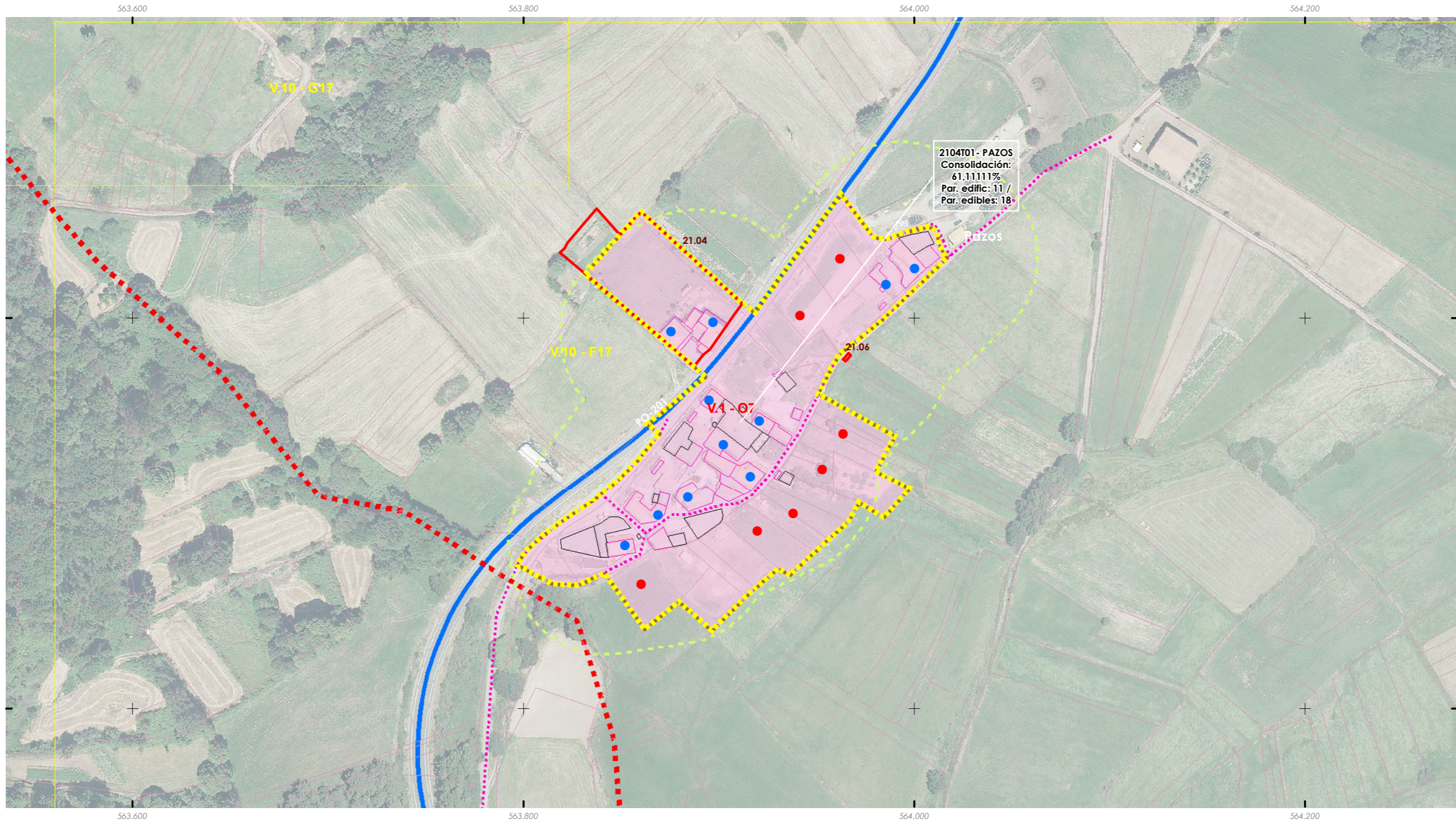
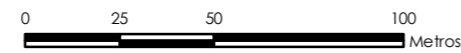

ANÁLISE DO MODELO DE ASENTAMENTO POBOACIONAL

Núcleo rural: VILANOVA	Zona: 2105T01
----------------------------------	-------------------------

ANÁLISE DA CONSOLIDACIÓN DOS NUCLEOS RURAIS POR ZONAS

Cualificación da zona:	Zona tradicional	Superficie:	16.143,27 m²
Parcelas edificadas:	5		
Parcelas edificables:	10		

Zona a analizar

Consolidación: 50,00%

ETRS 1989 UTM Zona 29N
 Proxección: Transversal Mercator
 Latitude de orixe: 0,00
 Unidade lineal: Metros

Fonte: Cartografía IGN 1:25.000

- Limites parroquiais
- Solo urbano
- Solo de núcleo rural

Zonas

- Zona común
- Zona tradicional
- Parcelario catastral

Escala 1:2000



- Edificiacións Non tradicionais
- Edificiacións Tradicionais

Parcelas edific/edbles

- Edificadas
- Edificables

- Estradas Autonómicas
- Estradas Deputación
- Estradas Estatais
- Estradas Municipais
- AVE
- FF.CC.
- Sistema Ferroviario
- Punto limpo

Patrimonio Cultural

- Arquitectónico-etnográfico
- Arqueolóxico
- Camiño Real
- Camiño de Santiago
- Mosaicos de planos de ordenación
- Escala 1:1.000 - Núcleos urbanos
- Escala 1:5.000 - Solo rústico
- Escala 1:2.000 - Núcleos rurais

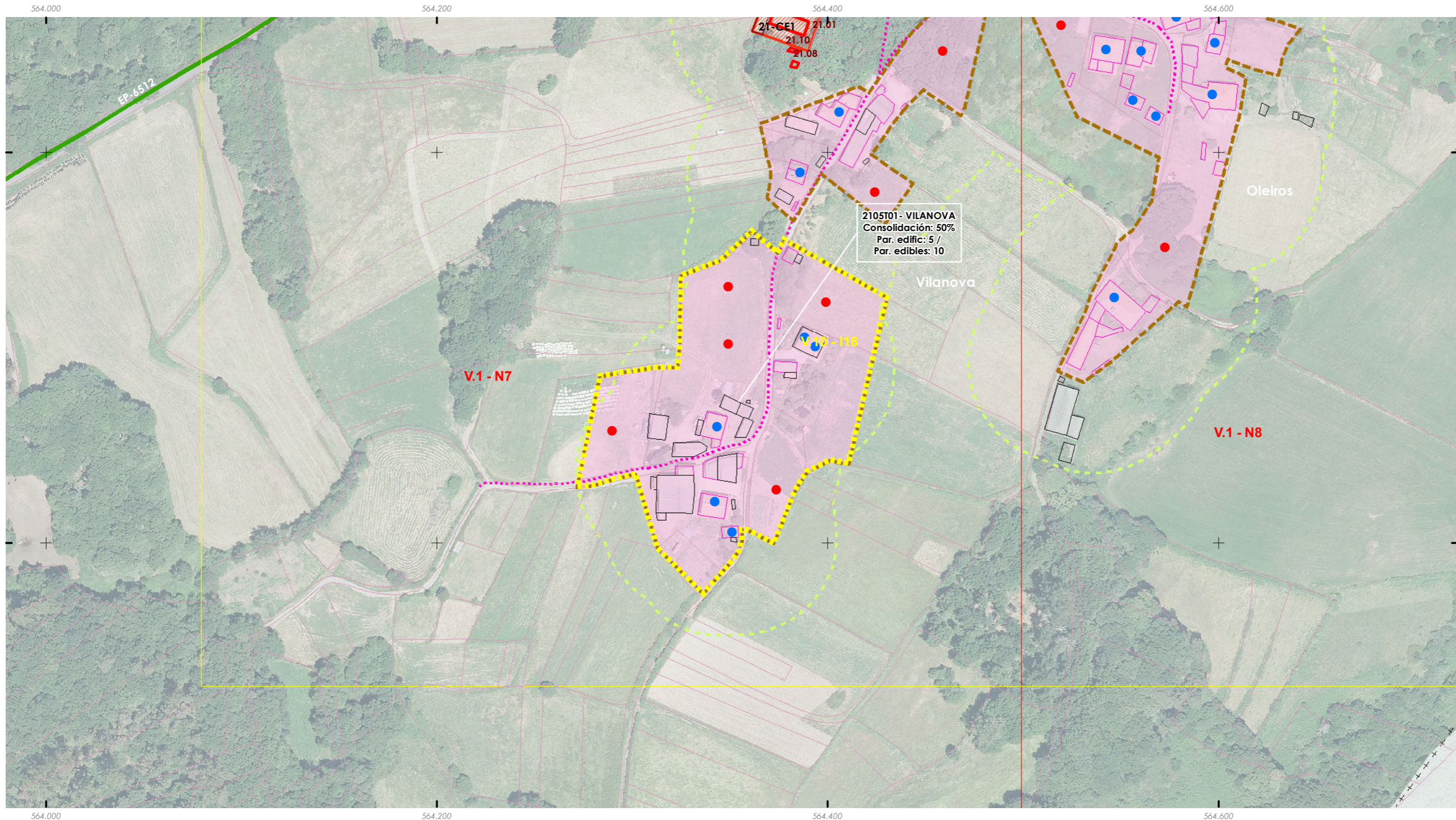
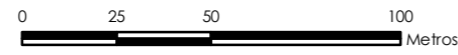



ANÁLISE DO MODELO DE ASENTAMENTO POBOACIONAL

Núcleo rural: O BARRO	Zona: 2201T01
---------------------------------	-------------------------

ANÁLISE DA CONSOLIDACIÓN DOS NUCLEOS RURAIS POR ZONAS

Cualificación da zona:	Zona tradicional	Superficie:	14.358,94 m²
Parcelas edificadas:	8		
Parcelas edificables:	11		

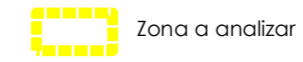

Consolidación: 72,73%

ETRS 1989 UTM Zona 29N
 Proxección: Transversal Mercator
 Latitude de orixe: 0,00
 Unidade lineal: Metros

Fonte: Cartografía IGN 1:25.000

- +++ Limites parroquiais
- Solo urbano
- Solo de núcleo rural

Zonas

- Zona común
- Zona tradicional
- Parcelario catastral

Escala 1:2000



Edificacións

- Non tradicionais
- Tradicionais

Parcelas edific/edbles

- Edificadas
- Edificables

Estradas Autonomicas

- Estradas Deputacion
- Estradas Estatais
- Estradas Municipais

AVE

- FF.CC.
- Sistema Ferroviario

Punto limpo

- Punto limpo

Patrimonio Cultural

- Arquitectónico-etnográfico
- Arqueolóxico
- Camiño Real
- Camiño de Santiago

Mosaicos de planos de ordenación

- Escala 1:1.000 - Núcleos urbanos
- Escala 1:5.000 - Solo rústico
- Escala 1:2.000 - Núcleos rurais

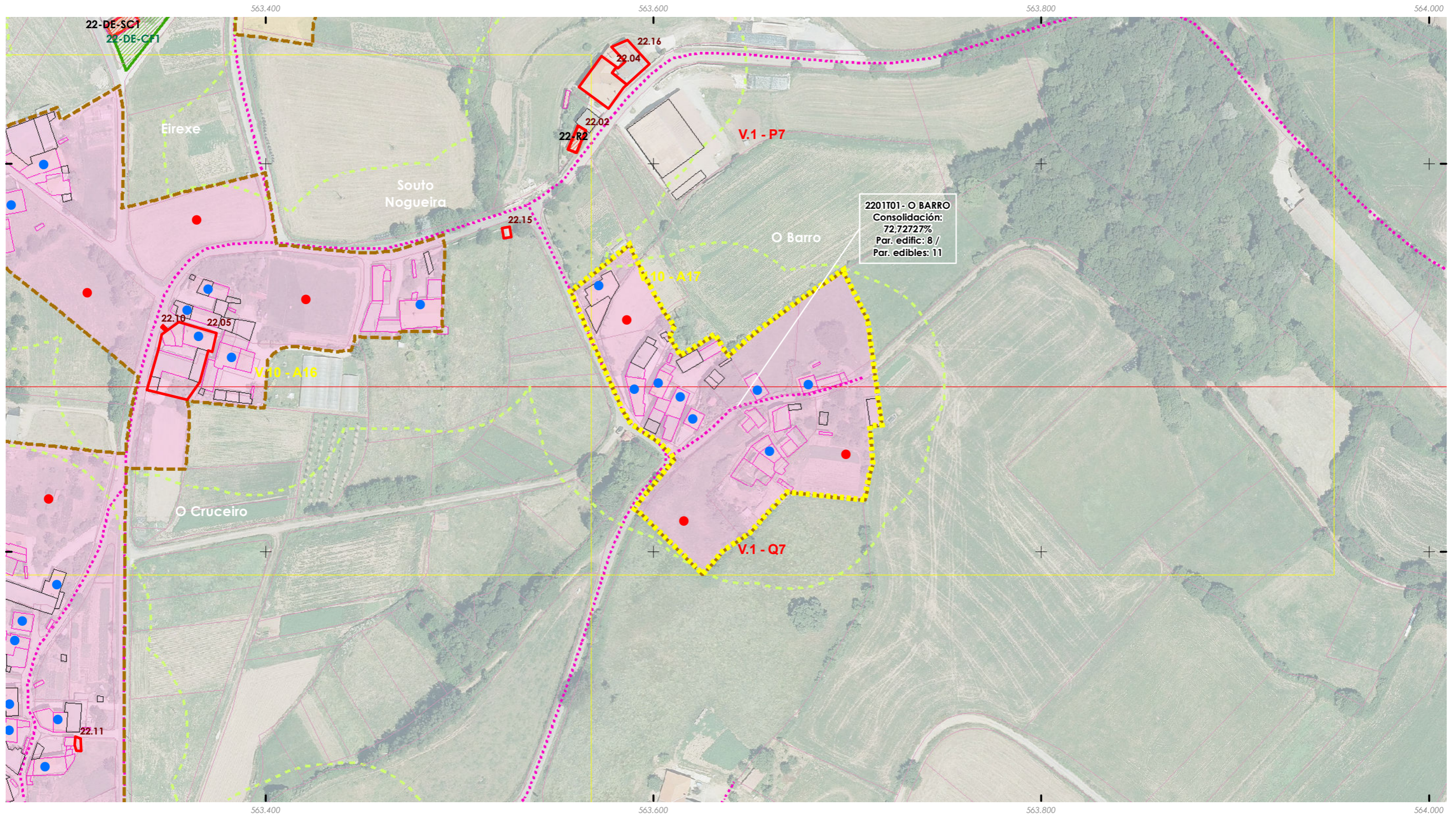
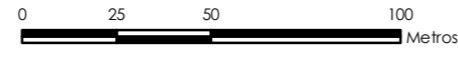



ANÁLISE DO MODELO DE ASENTAMENTO POBOACIONAL

Núcleo rural:
**O OUTEIRO - MEDIODALDEA - EIREXE - O CRUCEIRO
 - SOUTO NOGUEIRA**

Zona:
2202C01

ANÁLISE DA CONSOLIDACIÓN DOS NÚCLEOS RURAIS POR ZONAS

Cualificación da zona:	Zona común	Superficie:	8.256,21 m²
Parcelas edificadas:	3		
Parcelas edificables:	5		

Zona a analizar

Consolidación: 60,00%

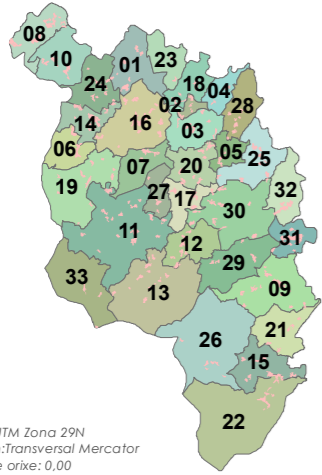

Fonte: Cartografía IGN 1:25.000

- Límites parroquiais
- Solo urbano
- Solo de núcleo rural

Zonas

- Zona común
- Zona tradicional
- Parcelario catastral

Escala 1:2000



Edificacións

- Non tradicionais
- Tradicionais

Parcelas edific/edbles

- Edificadas
- Edificables

Estradas Autonomicas

- Estradas Deputacion
- Estradas Estatais
- Estradas Municipais

AVE

- AVE

FF.CC.

- FF.CC.

Sistema Ferroviario

- Sistema Ferroviario

Punto limpo

- Punto limpo

Patrimonio Cultural

- Arquitectónico-etnográfico
- Arqueolóxico

Camiño Real

- Camiño Real

Camiño de Santiago

- Camiño de Santiago

Mosaicos de planos de ordenación

- Escala 1:1.000 - Núcleos urbanos
- Escala 1:5.000 - Solo rústico
- Escala 1:2.000 - Núcleos rurais

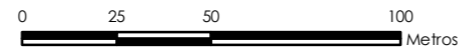

ETRS 1989 UTM Zona 29N
 Proxección: Transversal Mercator
 Latitude de orixe: 0,00
 Unidade lineal: Metros

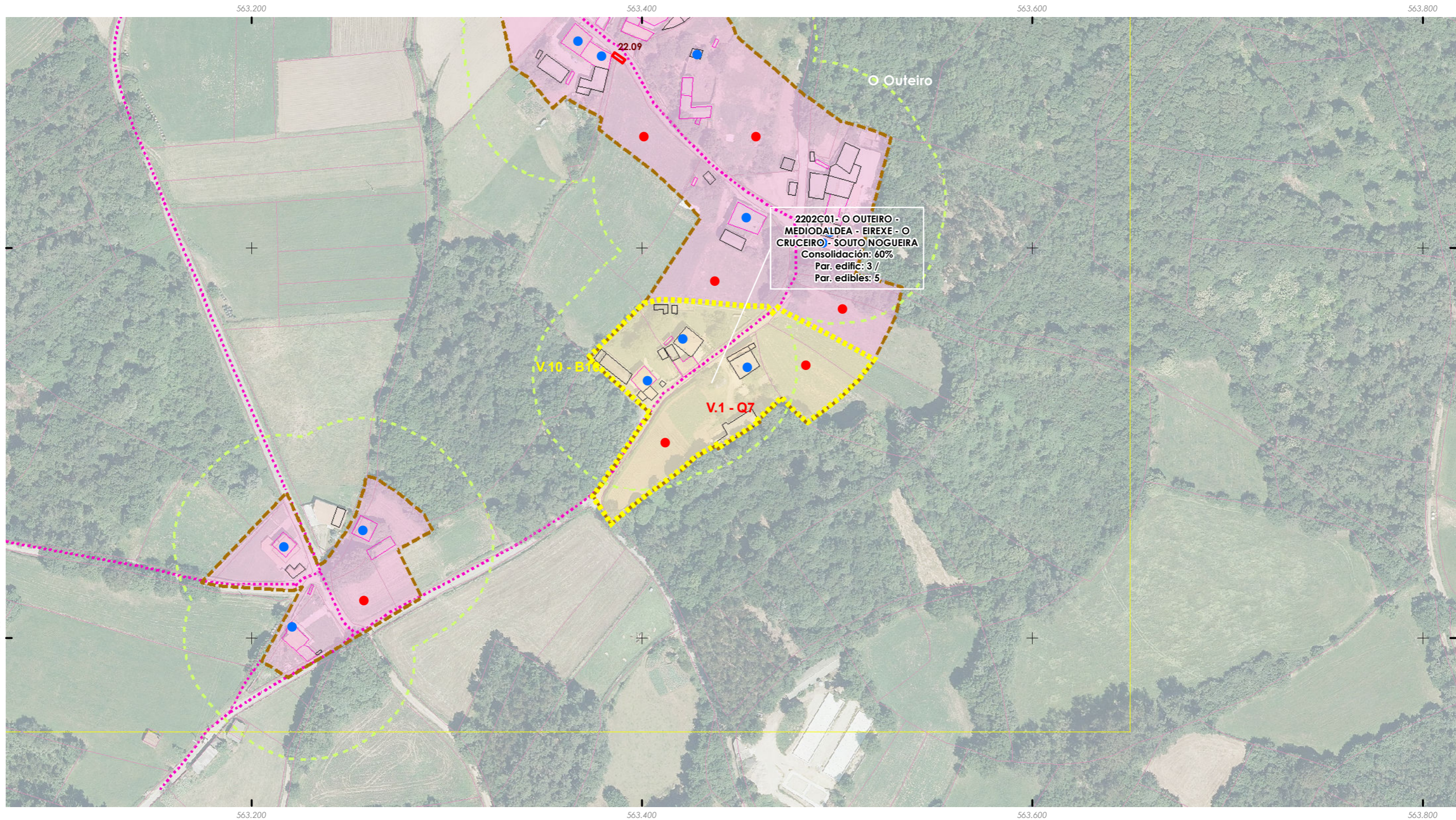



ANÁLISE DO MODELO DE ASENTAMENTO POBOACIONAL

Núcleo rural:
O OUTEIRO - MEDIODALDEA - EIREXE - O CRUCEIRO - SOUTO NOGUEIRA

Zona:
2202T01

ANÁLISE DA CONSOLIDACIÓN DOS NÚCLEOS RURAIS POR ZONAS

Cualificación da zona:	Zona tradicional	Superficie:	105.621,83 m²
Parcelas edificadas:	49		
Parcelas edificables:	64		

Zona a analizar

Consolidación: 76,56%

ETRS 1989 UTM Zona 29N
 Proxección: Transversal Mercator
 Latitude de orixe: 0,00
 Unidade lineal: Metros

Fonte: Cartografía IGN 1:25.000

- Limites parroquiais
- Solo urbano
- Solo de núcleo rural

Zonas

- Zona común
- Zona tradicional
- Parcelario catastral

Escala 1:2000



Edificacións

- Non tradicionais
- Tradicionais

Parcelas edific/edbles

- Edificadas
- Edificables

Estradas Autonomicas

- Estradas Deputacion
- Estradas Estatais
- Estradas Municipais

AVE

- AVE
- FF.CC.
- Sistema Ferroviario

- Punto limpo

Patrimonio Cultural

- Arquitectónico-etnográfico
- Arqueolóxico

Camiño Real

- Camiño Real
- Camiño de Santiago

Mosaicos de planos de ordenación

- Escala 1:1.000 - Núcleos urbanos
- Escala 1:5.000 - Solo rústico
- Escala 1:2.000 - Núcleos rurais

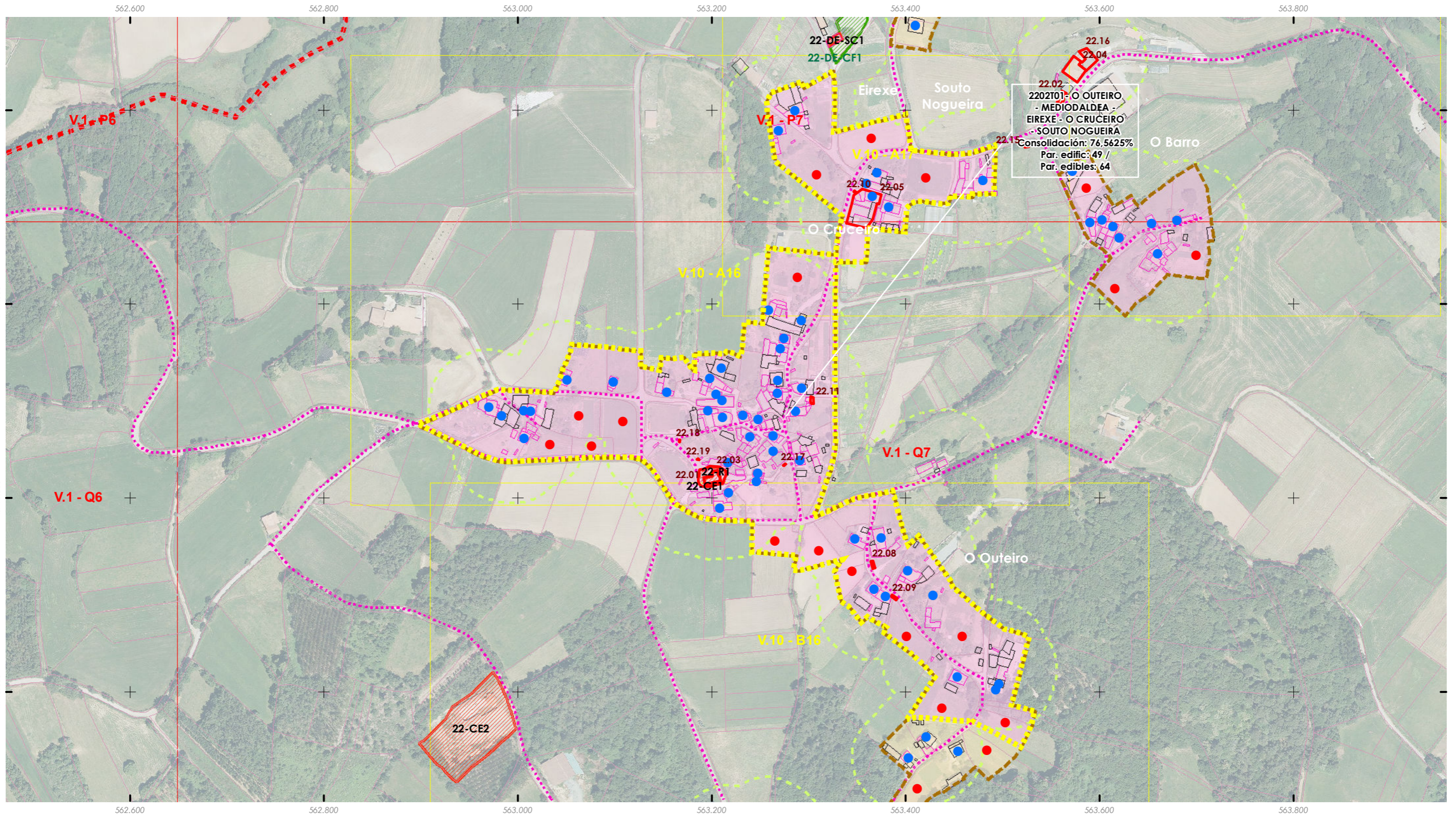
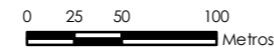

ANÁLISE DO MODELO DE ASENTAMENTO POBOACIONAL

Núcleo rural:
REDEMUÍÑOS - O PORTAPAZOS

Zona:

2203C01

ANÁLISE DA CONSOLIDACIÓN DOS NUCLEOS RURAIS POR ZONAS

Cualificación da zona:	Zona común	Superficie:	5.781,46 m²
Parcelas edificadas:	1		
Parcelas edificables:	2		

Zona a analizar

Consolidación: 33,33%

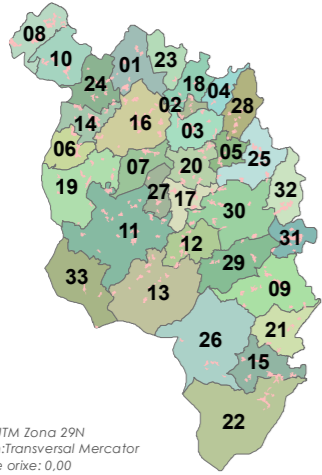

ETRS 1989 UTM Zona 29N
 Proxección: Transversal Mercator
 Latitude de orixe: 0,00
 Unidade lineal: Metros

Fonte: Cartografía IGN 1:25.000

- Limites parroquiais
- Solo urbano
- Solo de núcleo rural

Zonas

- Zona común
- Zona tradicional
- Parcelario catastral

Escala 1:2000

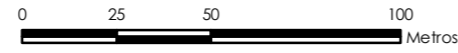

Edificacións

- Non tradicionais
- Tradicionais

Parcelas edific/edbles

- Edificadas
- Edificables

Estradas

- Estradas Autonomicas
- Estradas Deputacion
- Estradas Estatais
- Estradas Municipais
- AVE
- FF.CC.
- Sistema Ferroviario
- Punto limpo

Patrimonio Cultural

- Arquitectónico-etnográfico
- Arqueolóxico
- Camiño Real
- Camiño de Santiago
- Mosaicos de planos de ordenación
- Escala 1:1.000 - Núcleos urbanos
- Escala 1:5.000 - Solo rústico
- Escala 1:2.000 - Núcleos rurais

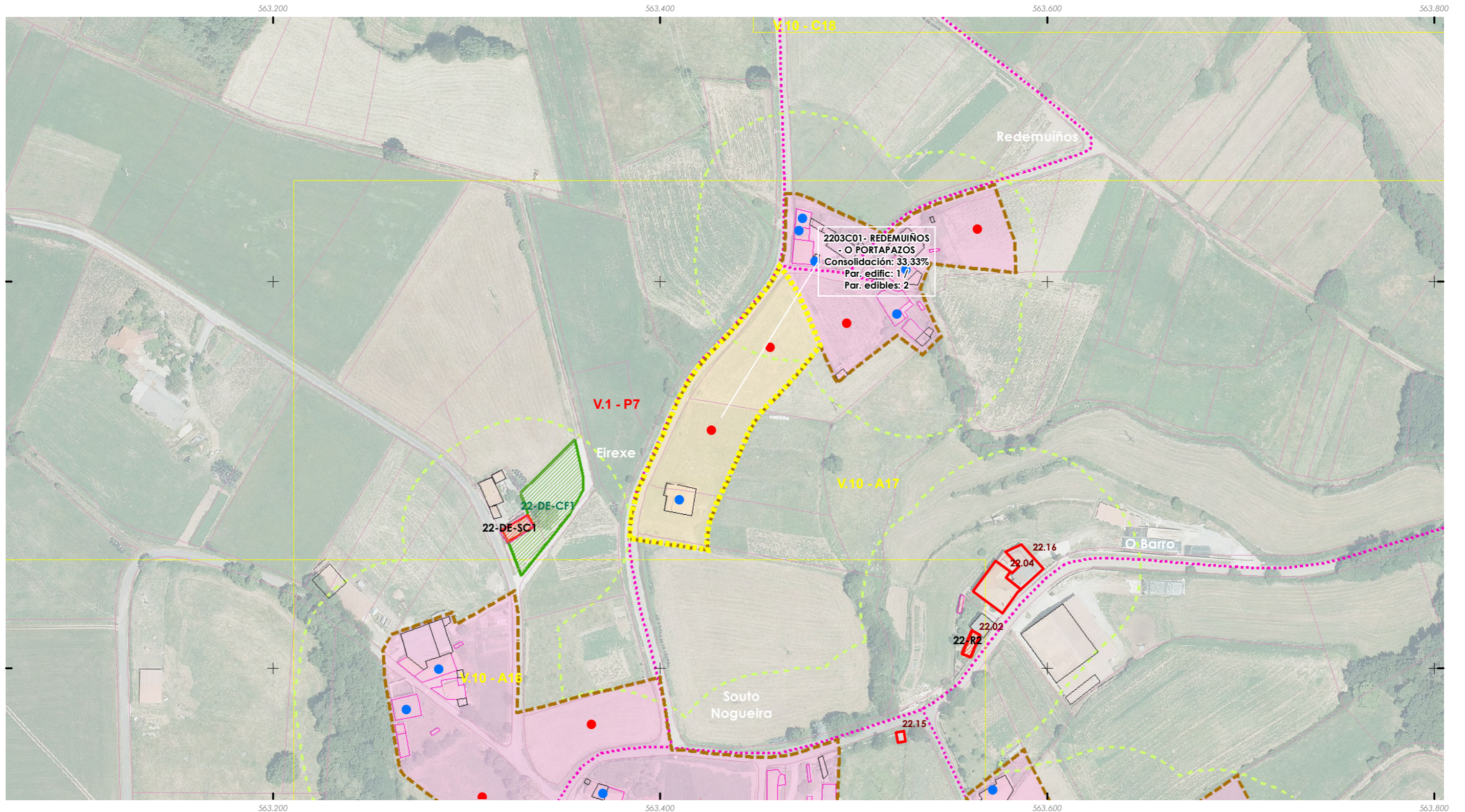



ANÁLISE DO MODELO DE ASENTAMENTO POBOACIONAL

Núcleo rural:
REDEMUÍÑOS - O PORTAPAZOS

Zona:

2203T01

ANÁLISE DA CONSOLIDACIÓN DOS NUCLEOS RURAIS POR ZONAS

Cualificación da zona:	Zona tradicional	Superficie:	6.594,47 m²
Parcelas edificadas:	5		
Parcelas edificables:	7		

Zona a analizar

Consolidación: 71,43%

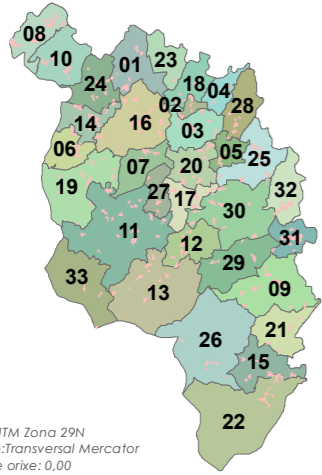

Fonte: Cartografía IGN 1:25.000

- Límites parroquiais
- Solo urbano
- Solo de núcleo rural

Zonas

- Zona común
- Zona tradicional
- Parcelario catastral

Escala 1:2000



Edificacions

- Non tradicionais
- Tradicionais

Parcelas edific/edbles

- Edificadas
- Edificables

Estradas

- Estradas Autonómicas
- Estradas Deputación
- Estradas Estatais
- Estradas Municipais
- AVE
- FF.CC.
- Sistema Ferroviario

- Punto limpo

Patrimonio Cultural

- Arquitectónico-etnográfico
- Arqueolóxico
- Camiño Real
- Camiño de Santiago
- Mosaicos de planos de ordenación
- Escala 1:1.000 - Núcleos urbanos
- Escala 1:5.000 - Solo rústico
- Escala 1:2.000 - Núcleos rurais

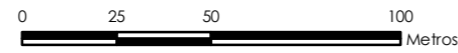

ETRS 1989 UTM Zona 29N
 Proxección: Transversal Mercator
 Latitude de orixe: 0,00
 Unidade lineal: Metros

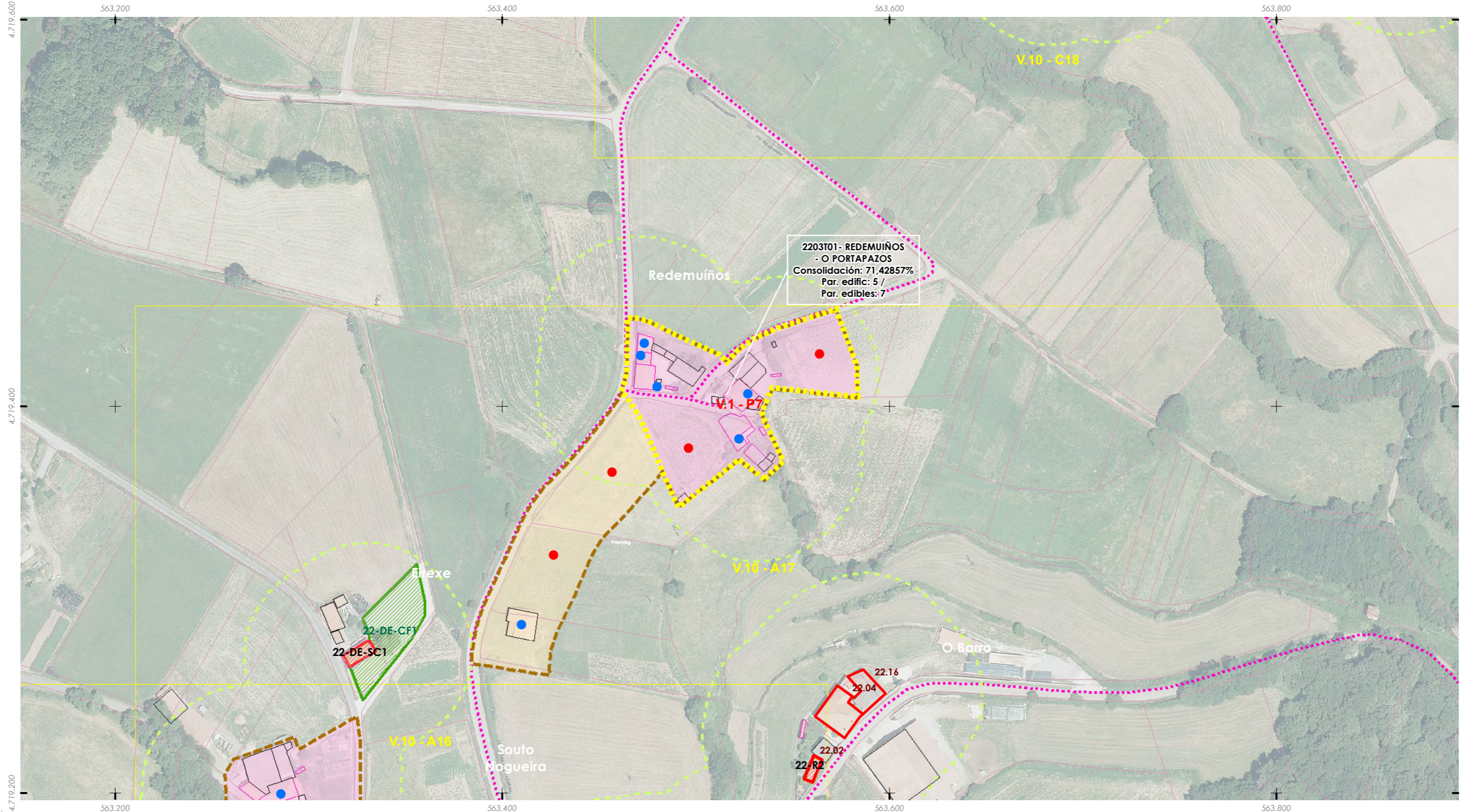



ANÁLISE DO MODELO DE ASENTAMENTO POBOACIONAL

Núcleo rural: PORTODABALDE	Zona: 2204C01
--------------------------------------	-------------------------

ANÁLISE DA CONSOLIDACIÓN DOS NUCLEOS RURAIS POR ZONAS

Cualificación da zona:	Zona común	Superficie:	9.779,45 m²
Parcelas edificadas:	1		
Parcelas edificables:	3		



Consolidación: 33,33%

ETRS 1989 UTM Zona 29N
 Proxección: Transversal Mercator
 Latitude de orixe: 0,00
 Unidade lineal: Metros

Fonte: Cartografía IGN 1:25.000

- Limites parroquiais
- Solo urbano
- Solo de núcleo rural

Zonas

- Zona común
- Zona tradicional
- Parcelario catastral

Escala 1:2000



Edificacións

- Non tradicionais
- Tradicionais

Parcelas edific/edbles

- Edificadas
- Edificables

Estradas Autonomicas

- Estradas Deputacion
- Estradas Estatais

Estradas Municipais

- AVE
- FF.CC.

Sistema Ferroviario

- Punto limpo

Patrimonio Cultural

- Arquitectónico-etnográfico
- Arqueolóxico

Camiño Real

- Camiño de Santiago

Mosaicos de planos de ordenación

- Escala 1:1.000 - Núcleos urbanos
- Escala 1:5.000 - Solo rústico
- Escala 1:2.000 - Núcleos rurais

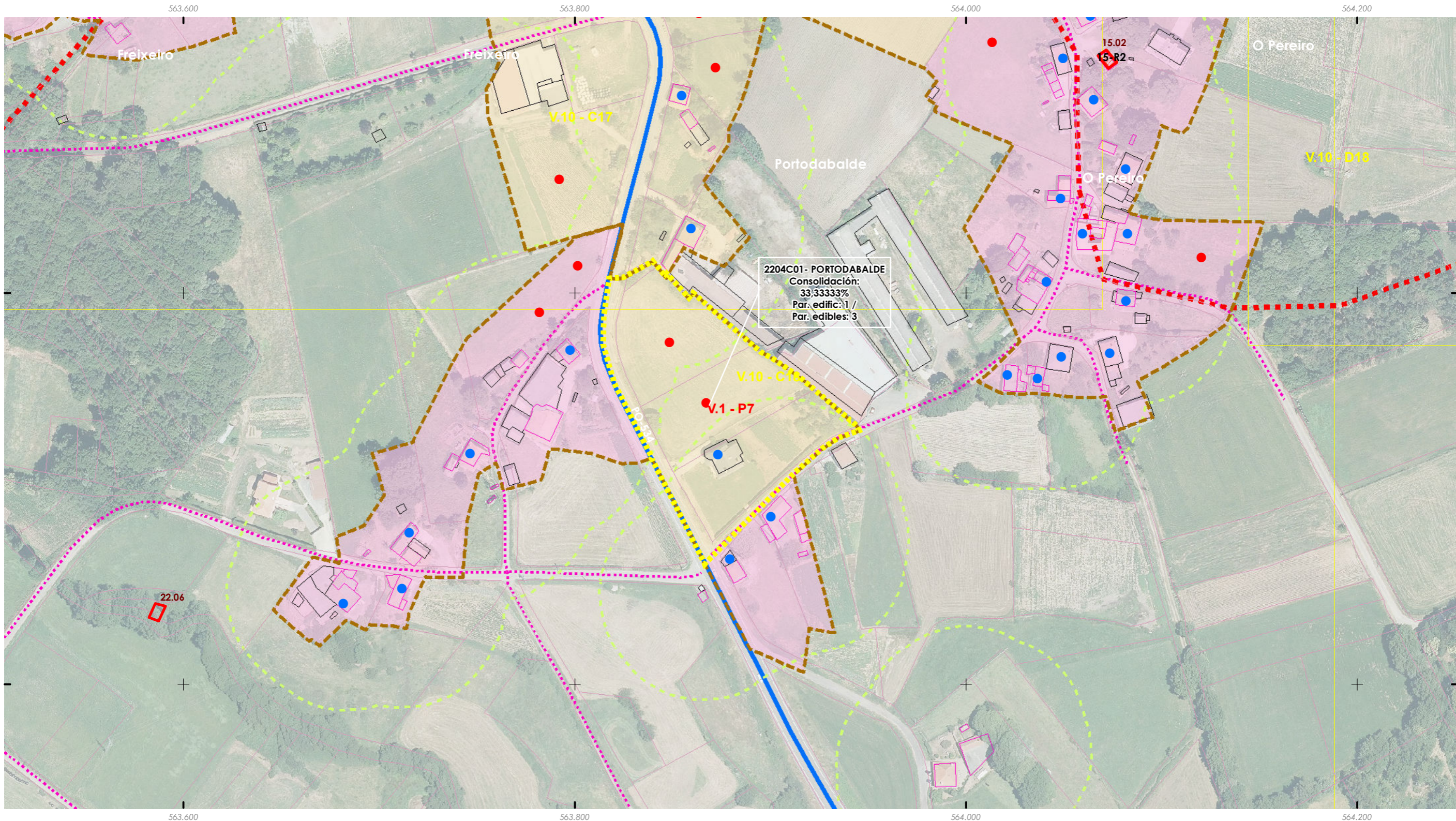
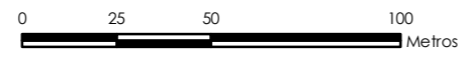



ANÁLISE DO MODELO DE ASENTAMENTO POBOACIONAL

Núcleo rural:
PORTODABALDE

Zona:

2204T01

ANÁLISE DA CONSOLIDACIÓN DOS NUCLEOS RURAIS POR ZONAS

Cualificación da zona:	Zona tradicional	Superficie:	13.974,53 m²
Parcelas edificadas:	5		
Parcelas edificables:	7		

Zona a analizar

Consolidación: 71,43%

ETRS 1989 UTM Zona 29N
 Proxección: Transversal Mercator
 Latitude de orixe: 0,00
 Unidade lineal: Metros

Fonte: Cartografía IGN 1:25.000

- Limites parroquiais
- Solo urbano
- Solo de núcleo rural

Zonas

- Zona común
- Zona tradicional
- Parcelario catastral

Escala 1:2000

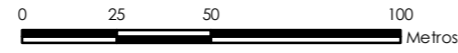

- Edificacións**
 - Non tradicionais
 - Tradicionais
- Parcelas edific/edbles**
 - Edificadas
 - Edificables
- Estradas**
 - Estradas Autonómicas
 - Estradas Deputación
 - Estradas Estatais
 - Estradas Municipais
 - AVE
 - FF.CC.
 - Sistema Ferroviario
- Patrimonio Cultural**
 - Arquitectónico-etnográfico
 - Arqueolóxico
 - Camiño Real
 - Camiño de Santiago
- Mosaicos de planos de ordenación**
 - Escala 1:1.000 - Núcleos urbanos
 - Escala 1:5.000 - Solo rústico
 - Escala 1:2.000 - Núcleos rurais
- Punto limpo

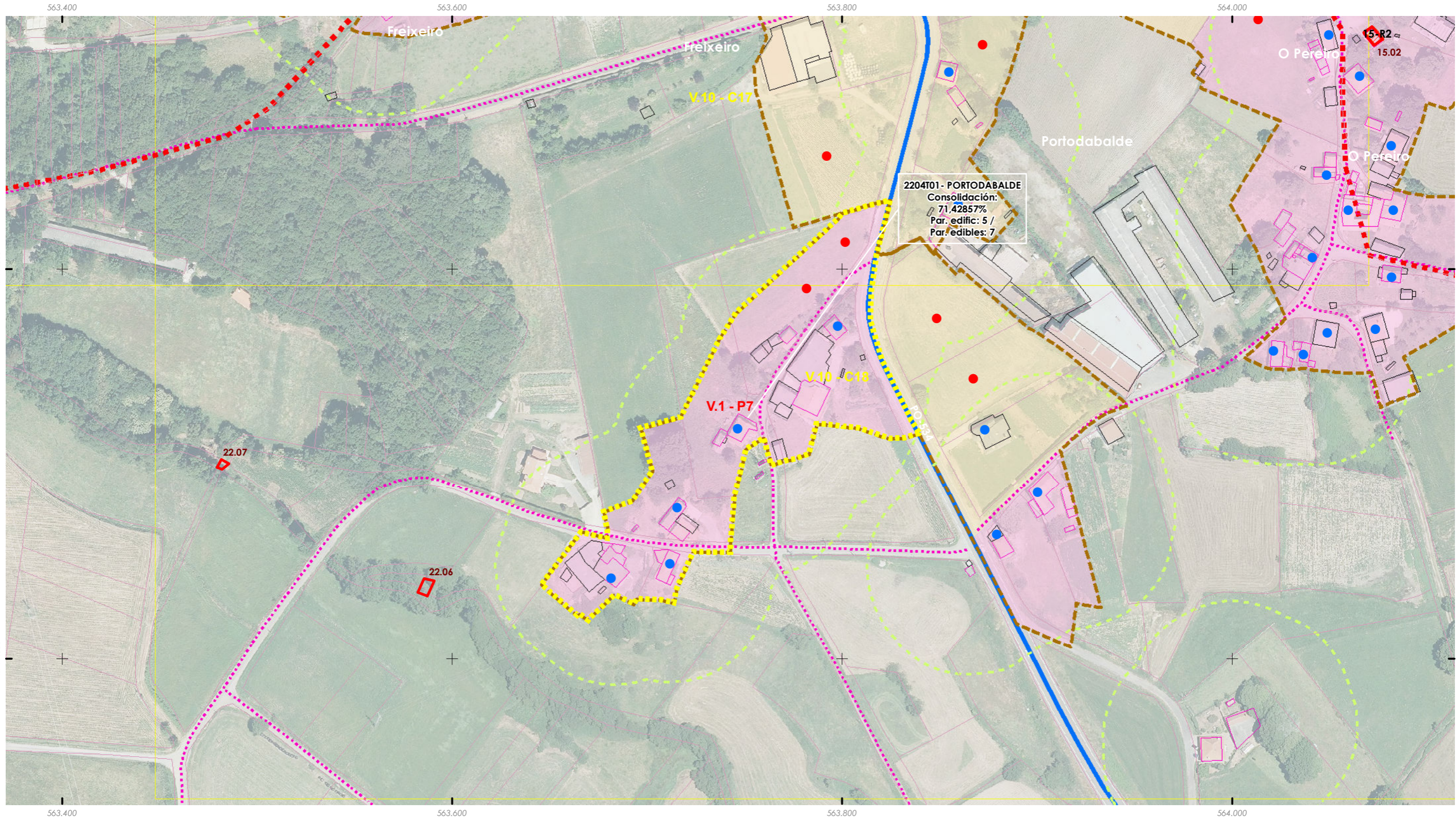



ANÁLISE DO MODELO DE ASENTAMENTO POBOACIONAL

Núcleo rural:
PORTODABALDE

Zona:

2204T02

ANÁLISE DA CONSOLIDACIÓN DOS NÚCLEOS RURAIS POR ZONAS

Cualificación da zona:	Zona tradicional	Superficie:	3.565,87 m ²
Parcelas edificadas:	2		
Parcelas edificables:	2		

Zona a analizar

Consolidación 100,00%

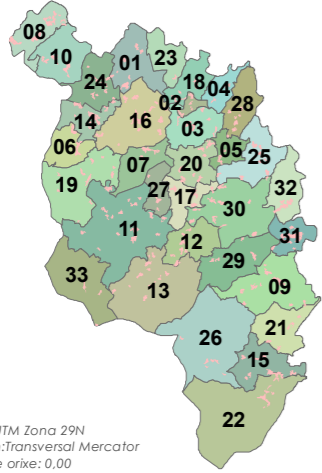

ETRS 1989 UTM Zona 29N
 Proxección: Transversal Mercator
 Latitude de orixe: 0,00
 Unidade lineal: Metros

Fonte: Cartografía IGN 1:25.000

- Limites parroquiais
- Solo urbano
- Solo de núcleo rural

Zonas

- Zona común
- Zona tradicional
- Parcelario catastral

Escala 1:2000



Edificacions

- Non tradicionais
- Tradicionais

Parcelas edific/edbles

- Edificadas
- Edificables

Estradas Autonomicas

- Estradas Deputacion
- Estradas Estatais
- Estradas Municipais

- AVE
- FF.CC.
- Sistema Ferroviario

- Punto limpo

Patrimonio Cultural

- Arquitectónico-etnográfico
- Arqueolóxico

- Camiño Real
- Camiño de Santiago

Mosaicos de planos de ordenación

- Escala 1:1.000 - Núcleos urbanos
- Escala 1:5.000 - Solo rústico
- Escala 1:2.000 - Núcleos rurais

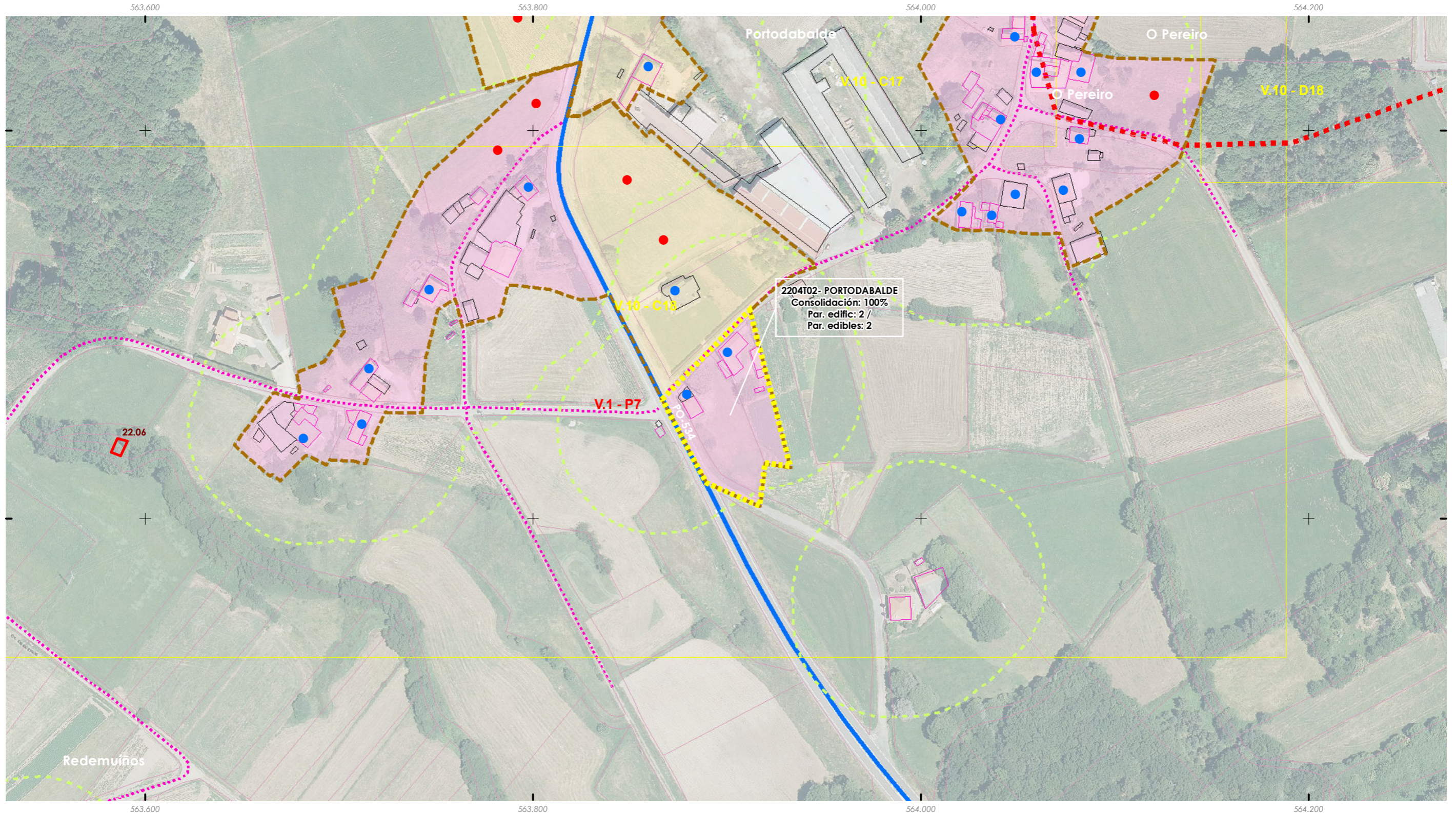
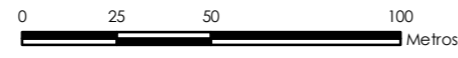

ANÁLISE DO MODELO DE ASENTAMENTO POBOACIONAL

Núcleo rural: A COELLEIRA	Zona: 2205T01
-------------------------------------	-------------------------

ANÁLISE DA CONSOLIDACIÓN DOS NUCLEOS RURAIS POR ZONAS

Cualificación da zona:	Zona tradicional	Superficie:	5.459,28 m²
Parcelas edificadas:	3		
Parcelas edificables:	4		

Zona a analizar

Consolidación: 75,00%

ETRS 1989 UTM Zona 29N
 Proxección: Transversal Mercator
 Latitude de orixe: 0,00
 Unidade lineal: Metros

Fonte: Cartografía IGN 1:25.000

- Limites parroquiais
- Solo urbano
- Solo de núcleo rural

Zonas

- Zona común
- Zona tradicional
- Parcelario catastral

Escala 1:2000

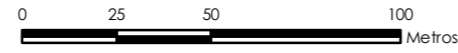

Edificacións

- Non tradicionais
- Tradicionais

Parcelas edific/edbles

- Edificadas
- Edificables

Estradas Autonomicas

- Estradas Deputacion
- Estradas Estatais
- Estradas Municipais
- AVE
- FF.CC.
- Sistema Ferroviario

- Punto limpo

Patrimonio Cultural

- Arquitectónico-etnográfico
- Arqueolóxico
- Camiño Real
- Camiño de Santiago
- Mosaicos de planos de ordenación
- Escala 1:1.000 - Núcleos urbanos
- Escala 1:5.000 - Solo rústico
- Escala 1:2.000 - Núcleos rurais

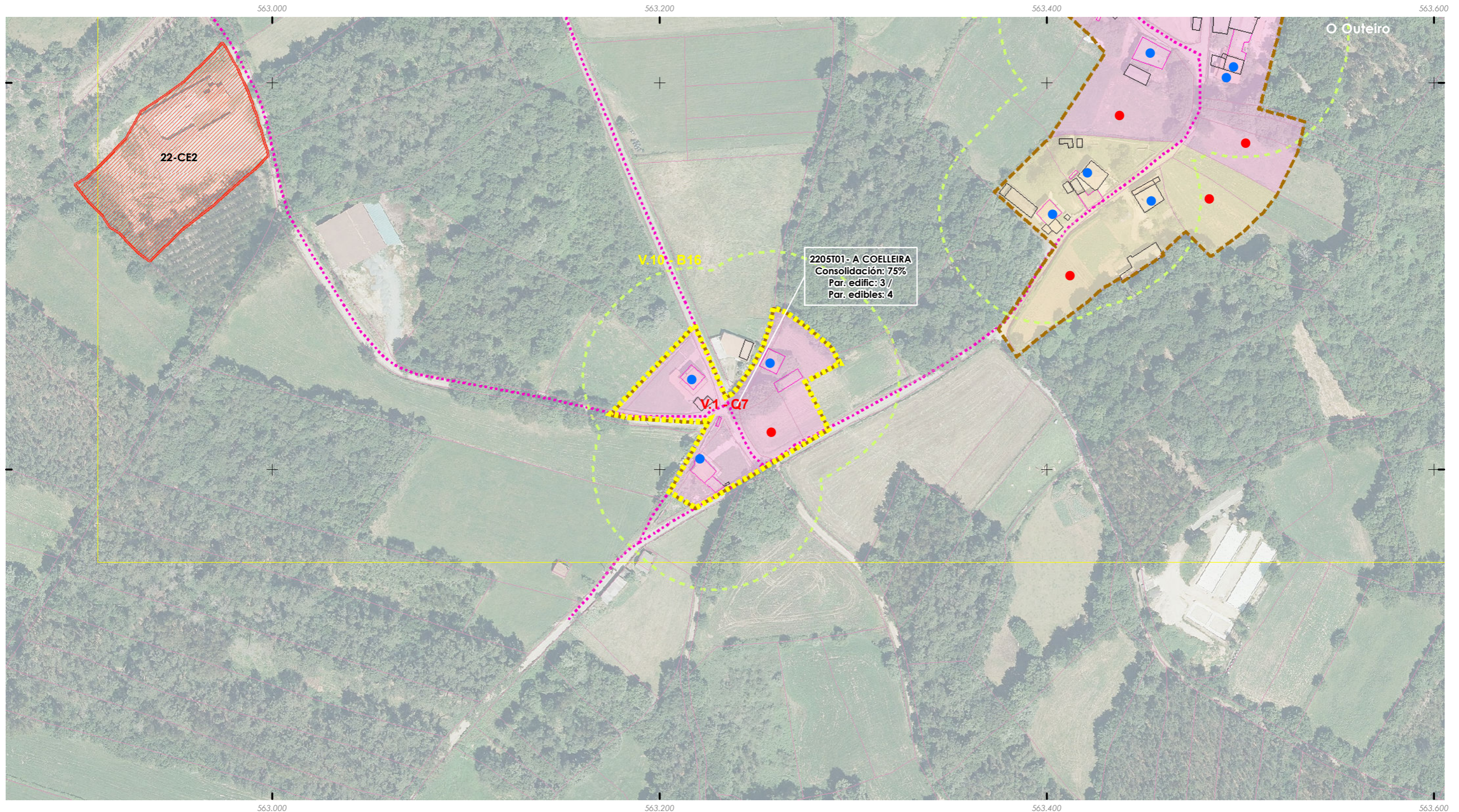

Aprobación provisional e definitiva

Xullo 2022

ANÁLISE DO MODELO DE ASENTAMENTO POBOACIONAL

Núcleo rural: PAZOS	Zona: 2301T01
-------------------------------	-------------------------

ANÁLISE DA CONSOLIDACIÓN DOS NÚCLEOS RURAIS POR ZONAS

Cualificación da zona:	Zona tradicional	Superficie:	22.601,22 m²
Parcelas edificadas:	8		
Parcelas edificables:	13		

Zona a analizar

Consolidación: 61,54%

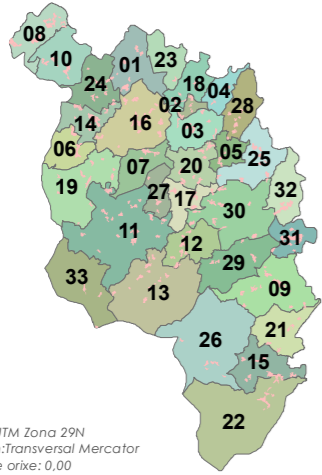

Fonte: Cartografía IGN 1:25.000

Límites parroquiais
 Solo urbano
 Solo de núcleo rural
Zonas
 Zona común
 Zona tradicional
 Parcelario catastral
 Escala 1:2000

Edificacions
 Non tradicionais
 Tradicionais
Parcelas edific/edbles
 Edificadas
 Edificables

Estradas Autonómicas
 Estradas Deputación
 Estradas Estatais
 Estradas Municipais
 AVE
 FF.CC.
 Sistema Ferroviario
 Punto limpo

Patrimonio Cultural
 Arquitectónico-etnográfico
 Arqueolóxico
 Camiño Real
 Camiño de Santiago
Mosaicos de planos de ordenación
 Escala 1:1.000 - Núcleos urbanos
 Escala 1:5.000 - Solo rústico
 Escala 1:2.000 - Núcleos rurais

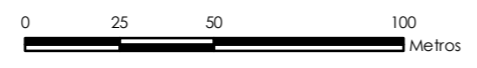

ETRS 1989 UTM Zona 29N
 Proxección: Transversal Mercator
 Latitude de orixe: 0,00
 Unidade lineal: Metros

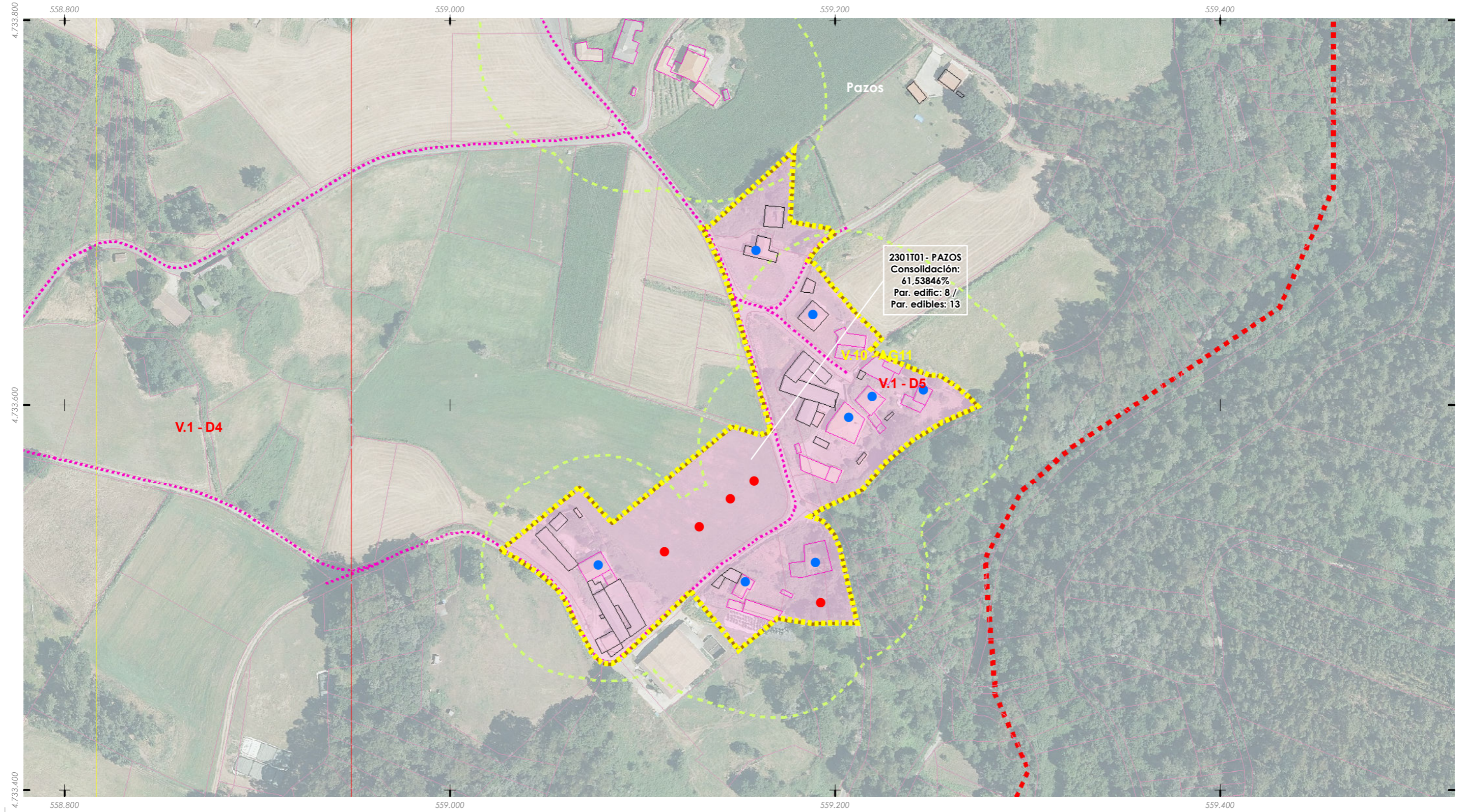



ANÁLISE DO MODELO DE ASENTAMENTO POBOACIONAL

Núcleo rural: QUINTÁS	Zona: 2302T01
---------------------------------	-------------------------

ANÁLISE DA CONSOLIDACIÓN DOS NUCLEOS RURAIS POR ZONAS

Cualificación da zona:	Zona tradicional	Superficie:	13.510,12 m²
Parcelas edificadas:	9		
Parcelas edificables:	11		

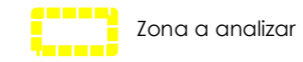

Consolidación: 81,82%

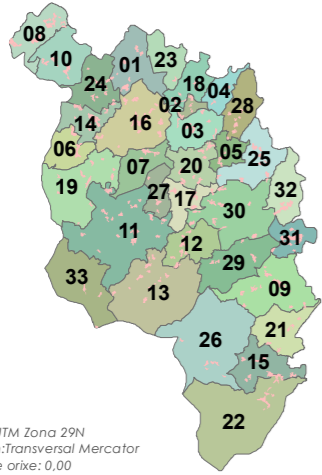

ETRS 1989 UTM Zona 29N
 Proxección: Transversal Mercator
 Latitude de orixe: 0,00
 Unidade lineal: Metros

Fonte: Cartografía IGN 1:25.000

- Limites parroquiais
- Solo urbano
- Solo de núcleo rural

Zonas

- Zona común
- Zona tradicional
- Parcelario catastral

Escala 1:2000



Edificacións

- Non tradicionais
- Tradicionais

Parcelas edific/edbles

- Edificadas
- Edificables

Estradas Autonomicas

- Estradas Deputacion
- Estradas Estatais
- Estradas Municipais

- AVE
- FF.CC.
- Sistema Ferroviario

- Punto limpo

Patrimonio Cultural

- Arquitectónico-etnográfico
- Arqueolóxico
- Camiño Real
- Camiño de Santiago

- Mosaicos de planos de ordenación
- Escala 1:1.000 - Núcleos urbanos
- Escala 1:5.000 - Solo rústico
- Escala 1:2.000 - Núcleos rurais

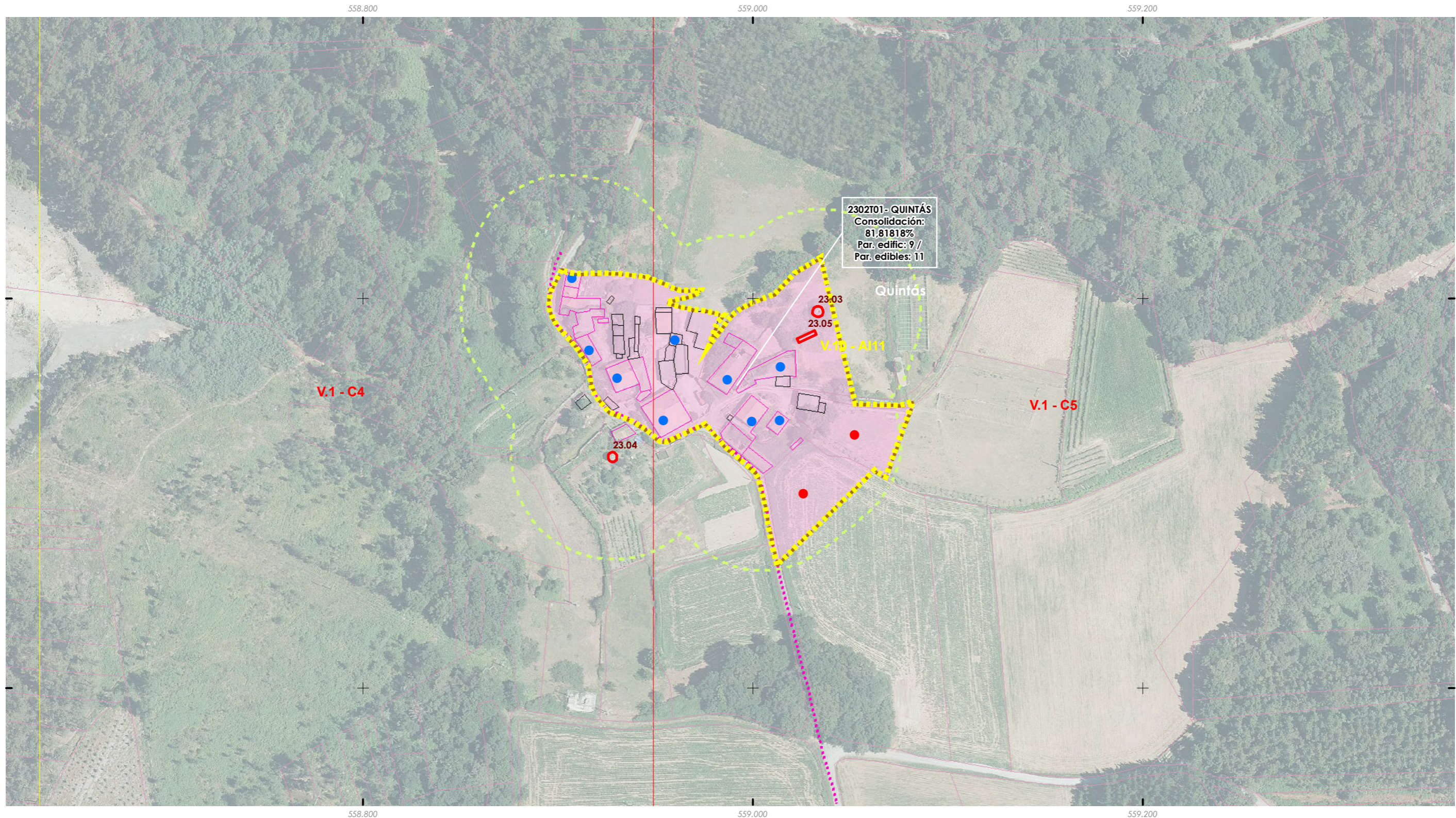
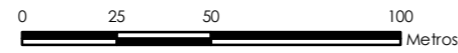

2302T01 - QUINTÁS
 Consolidación:
 81,81818%
 Par. edific: 9 //
 Par. edibles: 11

Quintás

V.1 - C4

V.1 - C5

V.19 - A11

23.04

23.03

23.05

4.734.600

4.734.400

558.800

559.000

559.200



ANÁLISE DO MODELO DE ASENTAMENTO POBOACIONAL

Núcleo rural: BESTEIROS	Zona: 2401T01
-----------------------------------	-------------------------

ANÁLISE DA CONSOLIDACIÓN DOS NÚCLEOS RURAIS POR ZONAS

Cualificación da zona:	Zona tradicional	Superficie:	11.321,49 m²
Parcelas edificadas:	7		
Parcelas edificables:	11		

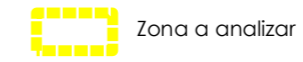

Consolidación: 63,64%

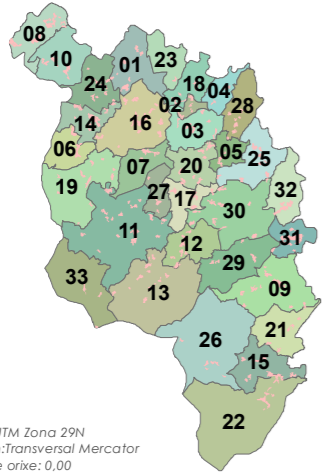

Fonte: Cartografía IGN 1:25.000

- Limites parroquiais
- Solo urbano
- Solo de núcleo rural

Zonas

- Zona común
- Zona tradicional
- Parcelario catastral

Escala 1:2000



Edificacións

- Non tradicionais
- Tradicionais

Parcelas edific/edibles

- Edificadas
- Edificables

Estradas Autonomicas

- Estradas Deputacion
- Estradas Estatais
- Estradas Municipais

AVE

- FF.CC.

Sistema Ferroviario

- Punto limpo

Patrimonio Cultural

- Arquitectónico-etnográfico
- Arqueolóxico
- Camiño Real
- Camiño de Santiago

Mosaicos de planos de ordenación

- Escala 1:1.000 - Núcleos urbanos
- Escala 1:5.000 - Solo rústico
- Escala 1:2.000 - Núcleos rurais

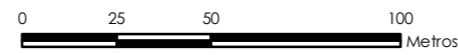

ETRS 1989 UTM Zona 29N
 Proxección: Transversal Mercator
 Latitude de orixe: 0,00
 Unidade lineal: Metros

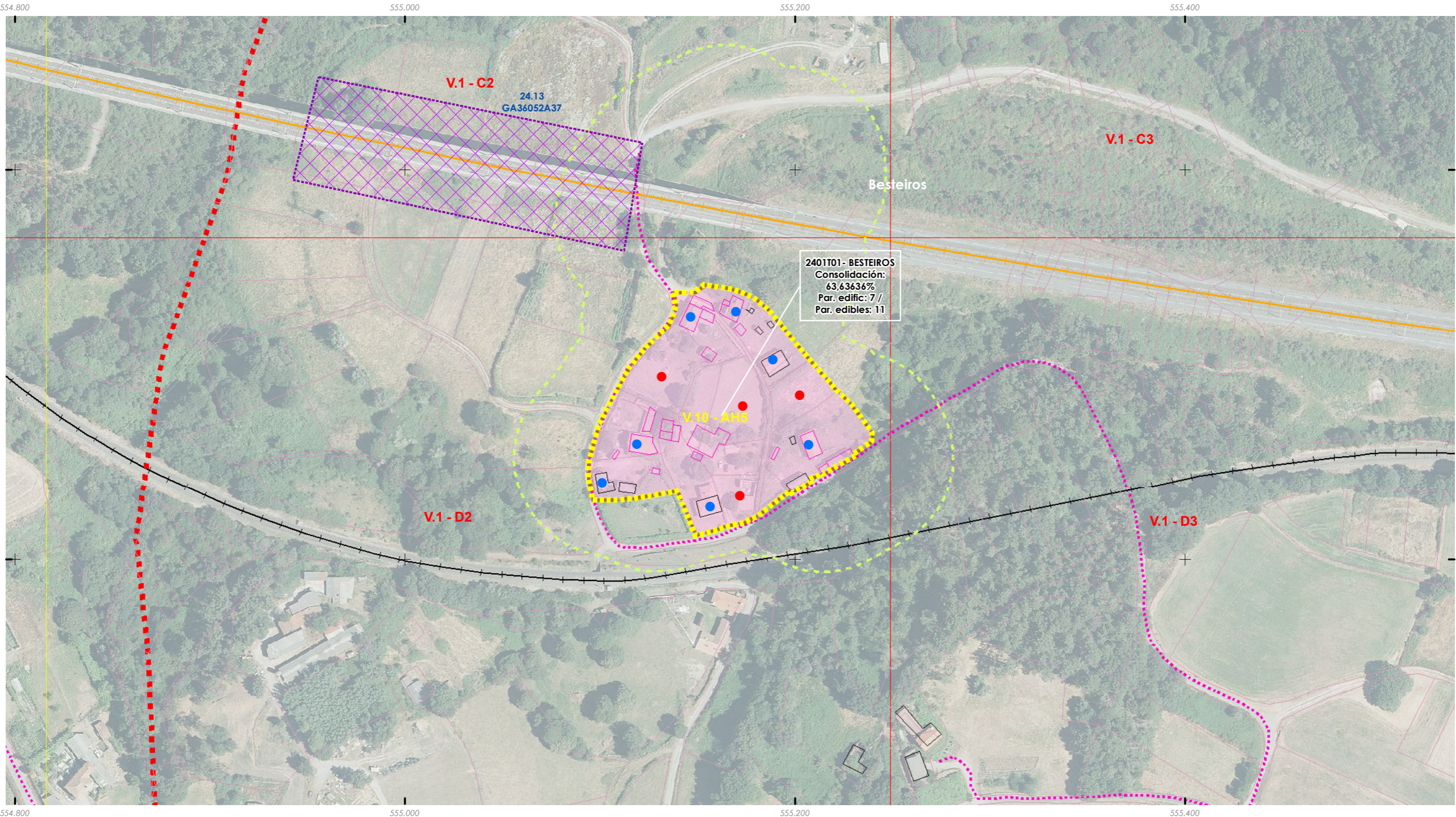



ANÁLISE DO MODELO DE ASENTAMENTO POBOACIONAL

Núcleo rural:
CASTRAMONDE

Zona:

2402C01

ANÁLISE DA CONSOLIDACIÓN DOS NUCLEOS RURAIS POR ZONAS

Cualificación da zona:	Zona común	Superficie:	1.937,53 m ²
Parcelas edificadas:	1		
Parcelas edificables:	1		

Zona a analizar

Consolidación 100,00%

ETRS 1989 UTM Zona 29N
 Proxección: Transversal Mercator
 Latitude de orixe: 0,00
 Unidade lineal: Metros

Fonte: Cartografía IGN 1:25.000

- Límites parroquiais
- Solo urbano
- Solo de núcleo rural

Zonas

- Zona común
- Zona tradicional
- Parcelario catastral

Escala 1:2000

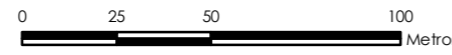

- Edificacións**
 - Non tradicionais
 - Tradicionais
- Parcelas edific/edbles**
 - Edificadas
 - Edificables
- Estradas**
 - Estradas Autonómicas
 - Estradas Deputación
 - Estradas Estatais
 - Estradas Municipais
 - AVE
 - FF.CC.
 - Sistema Ferroviario
- Patrimonio Cultural**
 - Arquitectónico-etnográfico
 - Arqueolóxico
 - Camiño Real
 - Camiño de Santiago
- Mosaicos de planos de ordenación**
 - Escala 1:1.000 - Núcleos urbanos
 - Escala 1:5.000 - Solo rústico
 - Escala 1:2.000 - Núcleos rurais
- Punto limpo

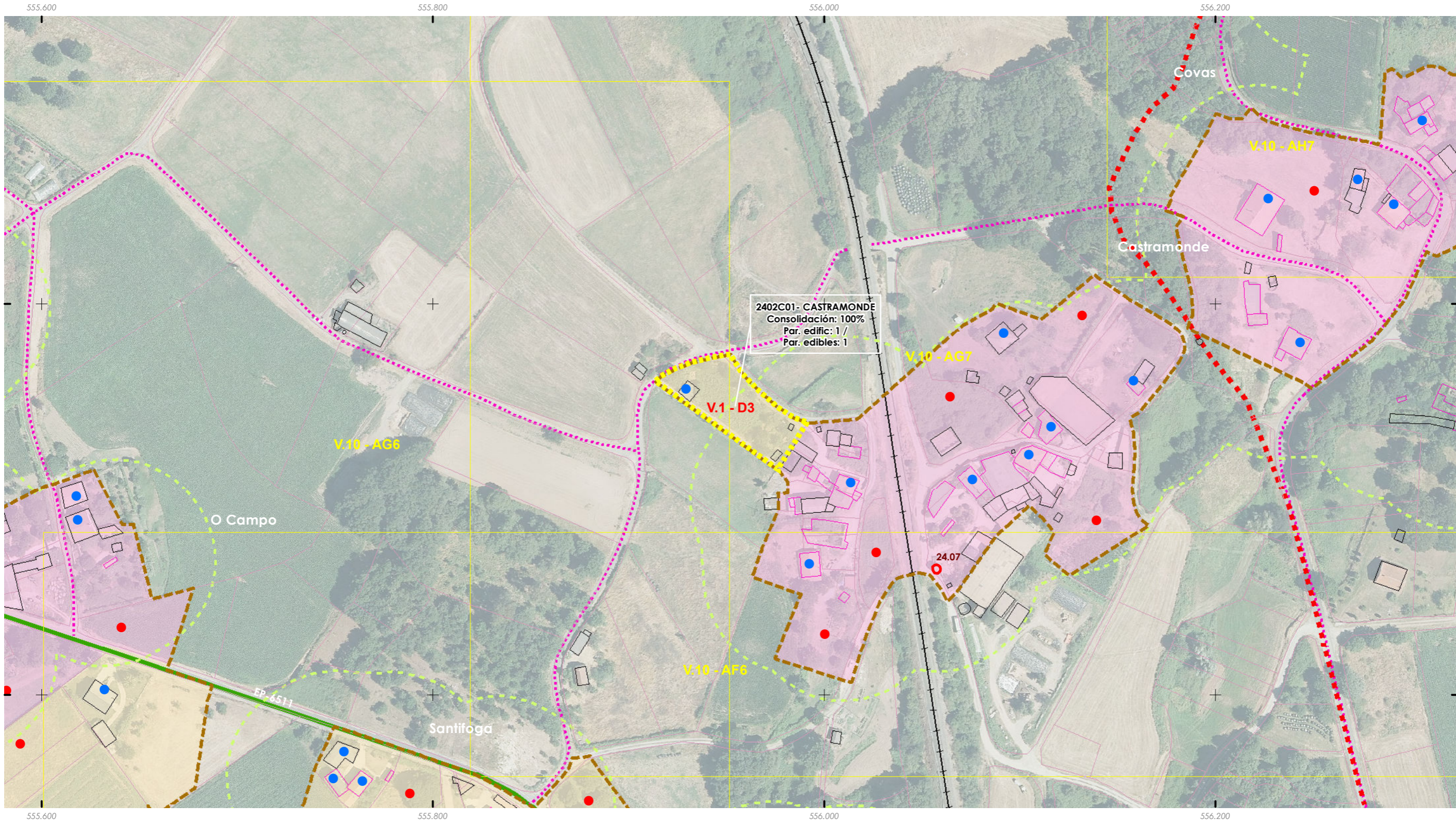

2402C01- CASTRAMONDE
 Consolidación: 100%
 Par. edific: 1 /
 Par. edibles: 1

ANÁLISE DO MODELO DE ASENTAMENTO POBOACIONAL

Núcleo rural: CASTRAMONDE	Zona: 2402T01
-------------------------------------	-------------------------

ANÁLISE DA CONSOLIDACIÓN DOS NUCLEOS RURAIS POR ZONAS

Cualificación da zona: Zona tradicional	Superficie: 22.973,85 m²
Parcelas edificadas: 7	
Parcelas edificables: 12	

Zona a analizar

Consolidación: 58,33%

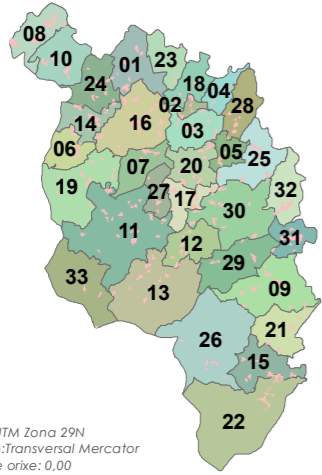

ETRS 1989 UTM Zona 29N
 Proxección: Transversal Mercator
 Latitude de orixe: 0,00
 Unidade lineal: Metros

Fonte: Cartografía IGN 1:25.000

- Limites parroquiais
- Solo urbano
- Solo de núcleo rural

Zonas

- Zona común
- Zona tradicional
- Parcelario catastral

Escala 1:2000



Edificacións

- Non tradicionais
- Tradicionais

Parcelas edific/edbles

- Edificadas
- Edificables

Estradas Autonomicas

- Estradas Deputacion
- Estradas Estatais
- Estradas Municipais

AVE

- FF.CC.
- Sistema Ferroviario

- Punto limpo

Patrimonio Cultural

- Arquitectónico-etnográfico
- Arqueolóxico
- Camiño Real
- Camiño de Santiago

Mosaicos de planos de ordenación

- Escala 1:1.000 - Núcleos urbanos
- Escala 1:5.000 - Solo rústico
- Escala 1:2.000 - Núcleos rurais

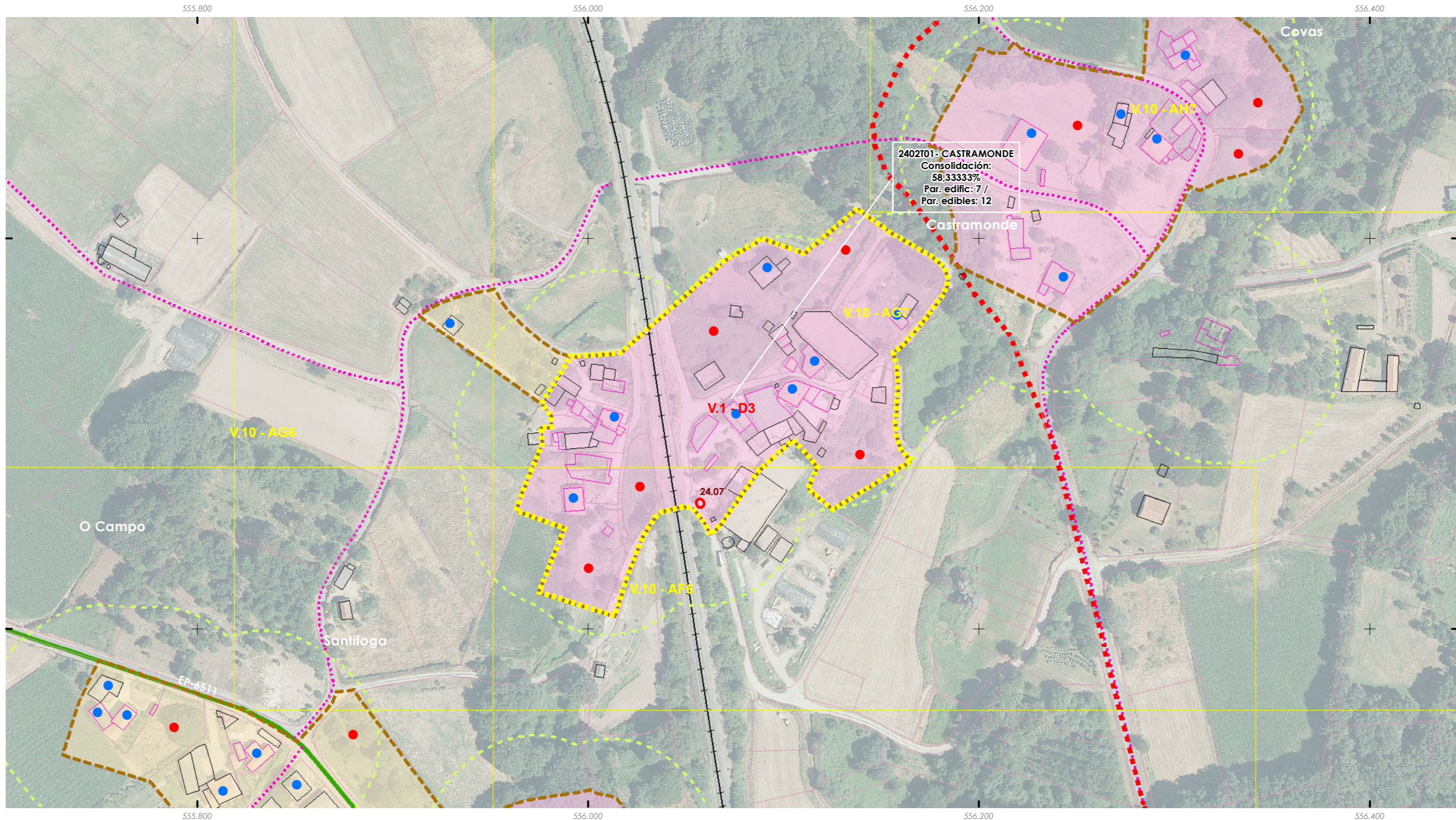
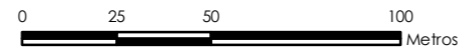

ANÁLISE DO MODELO DE ASENTAMENTO POBOACIONAL

Núcleo rural:
CASTRO CASTRIÑO

Zona:
2403C01

ANÁLISE DA CONSOLIDACIÓN DOS NUCLEOS RURAIS POR ZONAS

Cualificación da zona:	Zona común	Superficie:	10.818,96 m²
Parcelas edificadas:	2		
Parcelas edificables:	4		

Zona a analizar

Consolidación: 50,00%

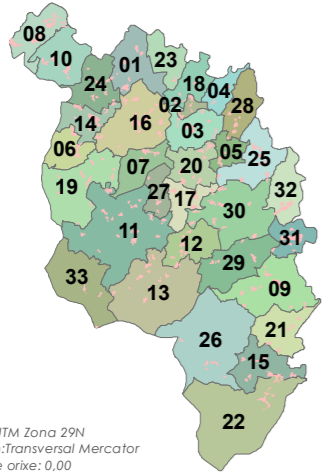

Fonte: Cartografía IGN 1:25.000

- Límites parroquiais
- Solo urbano
- Solo de núcleo rural

Zonas

- Zona común
- Zona tradicional
- Parcelario catastral

Escala 1:2000



Edificacions

- Non tradicionais
- Tradicionais

Parcelas edific/edbles

- Edificadas
- Edificables

Estradas

- Estradas Autonómicas
- Estradas Deputación
- Estradas Estatais
- Estradas Municipais
- AVE
- FF.CC.
- Sistema Ferroviario
- Punto limpo

Patrimonio Cultural

- Arquitectónico-etnográfico
- Arqueolóxico
- Camiño Real
- Camiño de Santiago
- Mosaicos de planos de ordenación
- Escala 1:1.000 - Núcleos urbanos
- Escala 1:5.000 - Solo rústico
- Escala 1:2.000 - Núcleos rurais

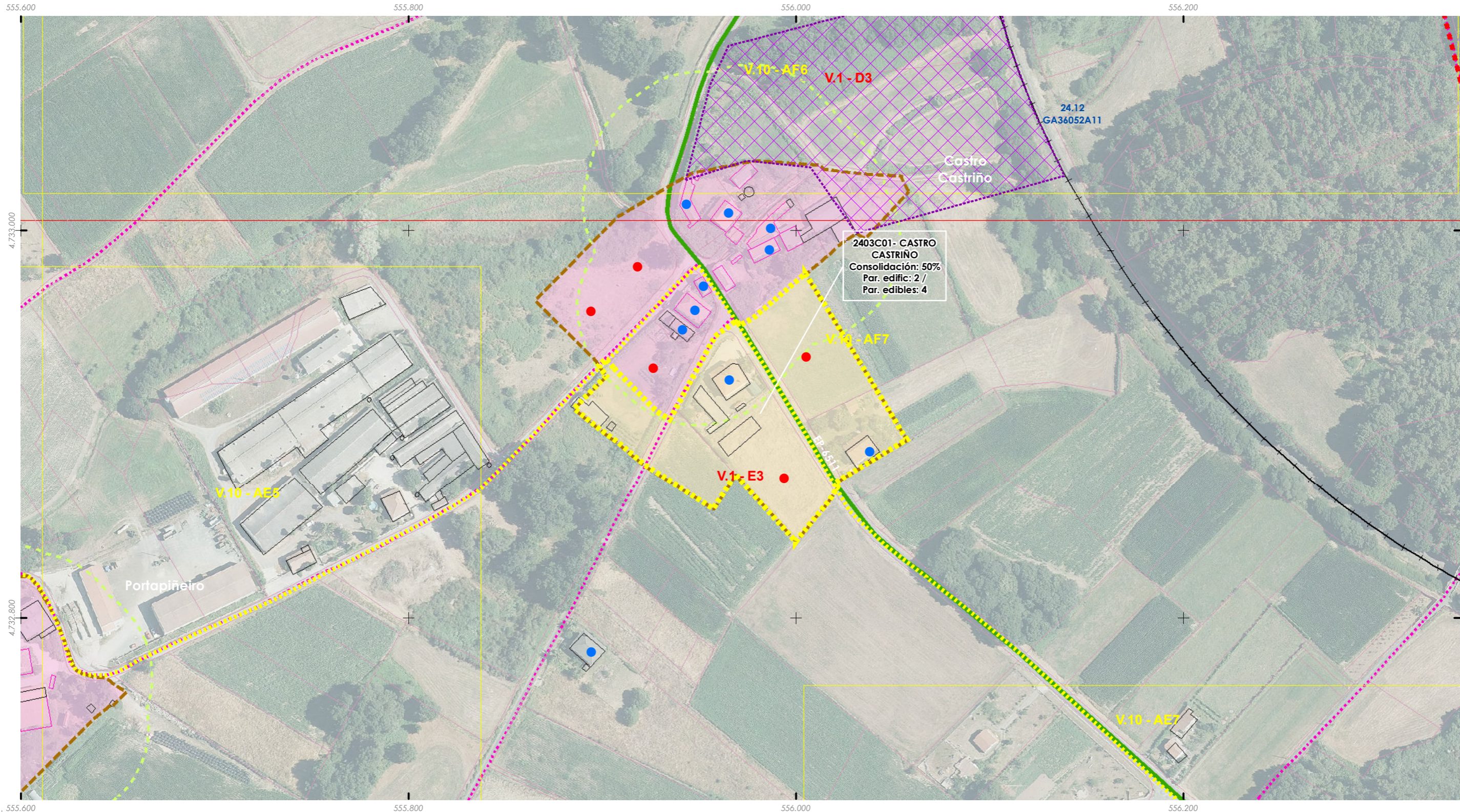
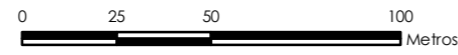

ANÁLISE DO MODELO DE ASENTAMENTO POBOACIONAL

Núcleo rural:
CASTRO CASTRIÑO

Zona:

2403T01

ANÁLISE DA CONSOLIDACIÓN DOS NÚCLEOS RURAIS POR ZONAS

Cualificación da zona:	Zona tradicional	Superficie:	12.197,56 m ²
Parcelas edificadas:	7		
Parcelas edificables:	10		

Zona a analizar

Consolidación: 70,00%

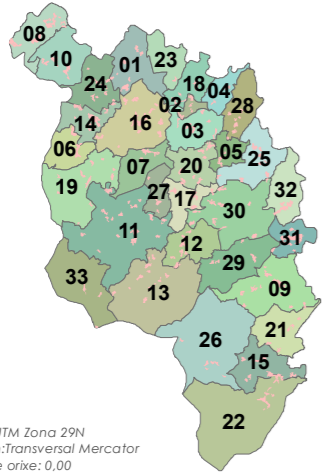

Fonte: Cartografía IGN 1:25.000

- Límites parroquiais
- Solo urbano
- Solo de núcleo rural

Zonas

- Zona común
- Zona tradicional
- Parcelario catastral

Escala 1:2000



Edificacions

- Non tradicionais
- Tradicionais

Parcelas edific/edbles

- Edificadas
- Edificables

Estradas

- Estradas Autonómicas
- Estradas Deputación
- Estradas Estatais
- Estradas Municipais
- AVE
- FF.CC.
- Sistema Ferroviario
- Punto limpo

Patrimonio Cultural

- Arquitectónico-etnográfico
- Arqueolóxico
- Camiño Real
- Camiño de Santiago
- Mosaicos de planos de ordenación
- Escala 1:1.000 - Núcleos urbanos
- Escala 1:5.000 - Solo rústico
- Escala 1:2.000 - Núcleos rurais

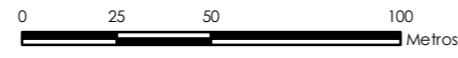

ETRS 1989 UTM Zona 29N
 Proxección: Transversal Mercator
 Latitude de orixe: 0,00
 Unidade lineal: Metros

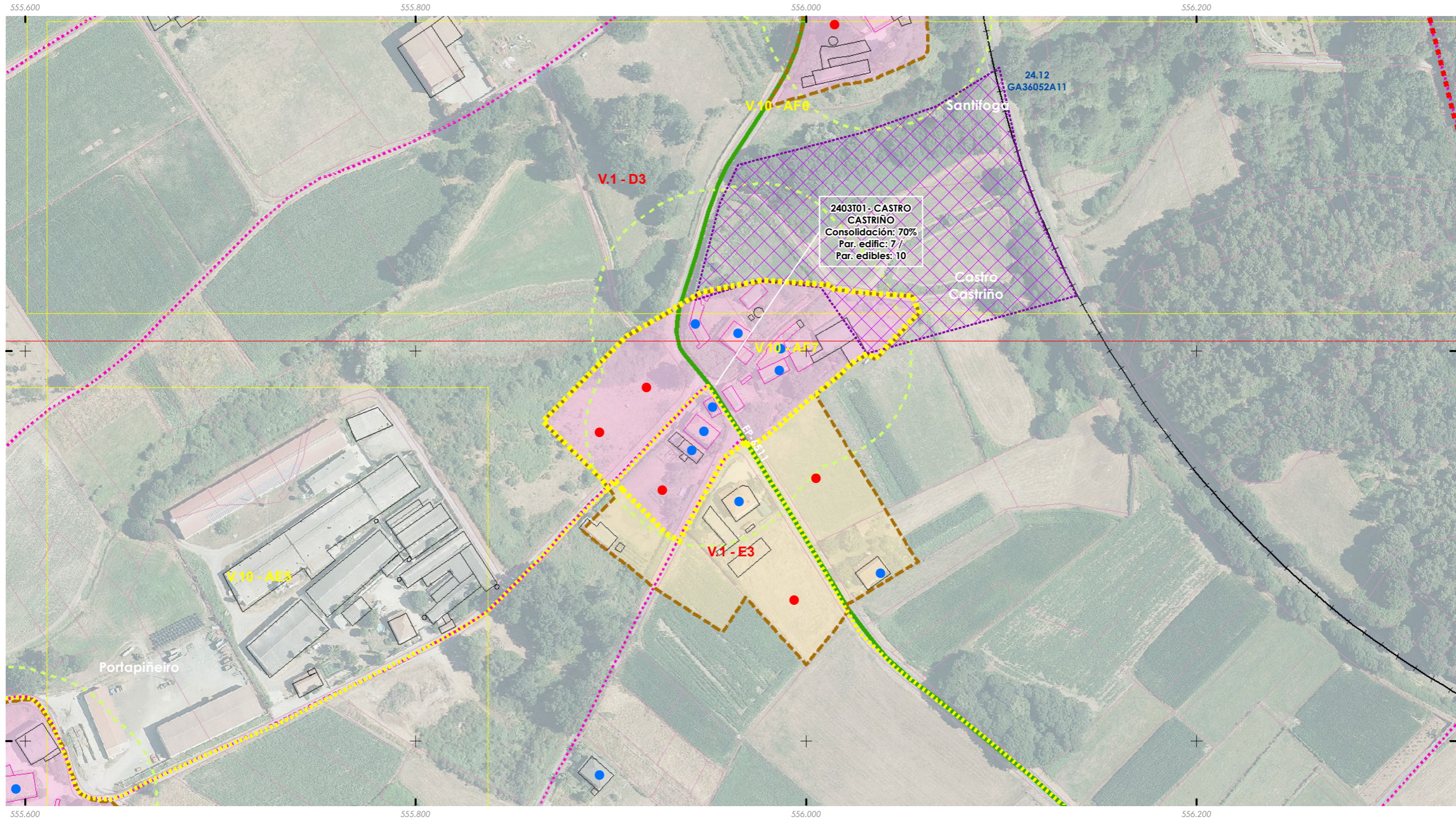



ANÁLISE DO MODELO DE ASENTAMENTO POBOACIONAL

Núcleo rural: CUIÑA	Zona: 2404C01
-------------------------------	-------------------------

ANÁLISE DA CONSOLIDACIÓN DOS NUCLEOS RURAIS POR ZONAS

Cualificación da zona:	Zona común	Superficie:	5.389,55 m²
Parcelas edificadas:	1		
Parcelas edificables:	2		

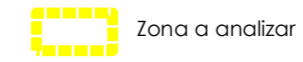

Consolidación: 50,00%

ETRS 1989 UTM Zona 29N
 Proxección: Transversal Mercator
 Latitude de orixe: 0,00
 Unidade lineal: Metros

Fonte: Cartografía IGN 1:25.000

- Limites parroquiais
- Solo urbano
- Solo de núcleo rural

- Zonas**
- Zona común
 - Zona tradicional
 - Parcelario catastral

Escala 1:2000



- Edificacións**
- Non tradicionais
 - Tradicionais
- Parcelas edific/edbles**
- Edificadas
 - Edificables

- Estradas Autonomicas
- Estradas Deputacion
- Estradas Estatais
- Estradas Municipais
- AVE
- FF.CC.
- Sistema Ferroviario
- Punto limpo

- Patrimonio Cultural**
- Arquitectónico-etnográfico
 - Arqueolóxico
 - Camiño Real
 - Camiño de Santiago
- Mosaicos de planos de ordenación**
- Escala 1:1.000 - Núcleos urbanos
 - Escala 1:5.000 - Solo rústico
 - Escala 1:2.000 - Núcleos rurais

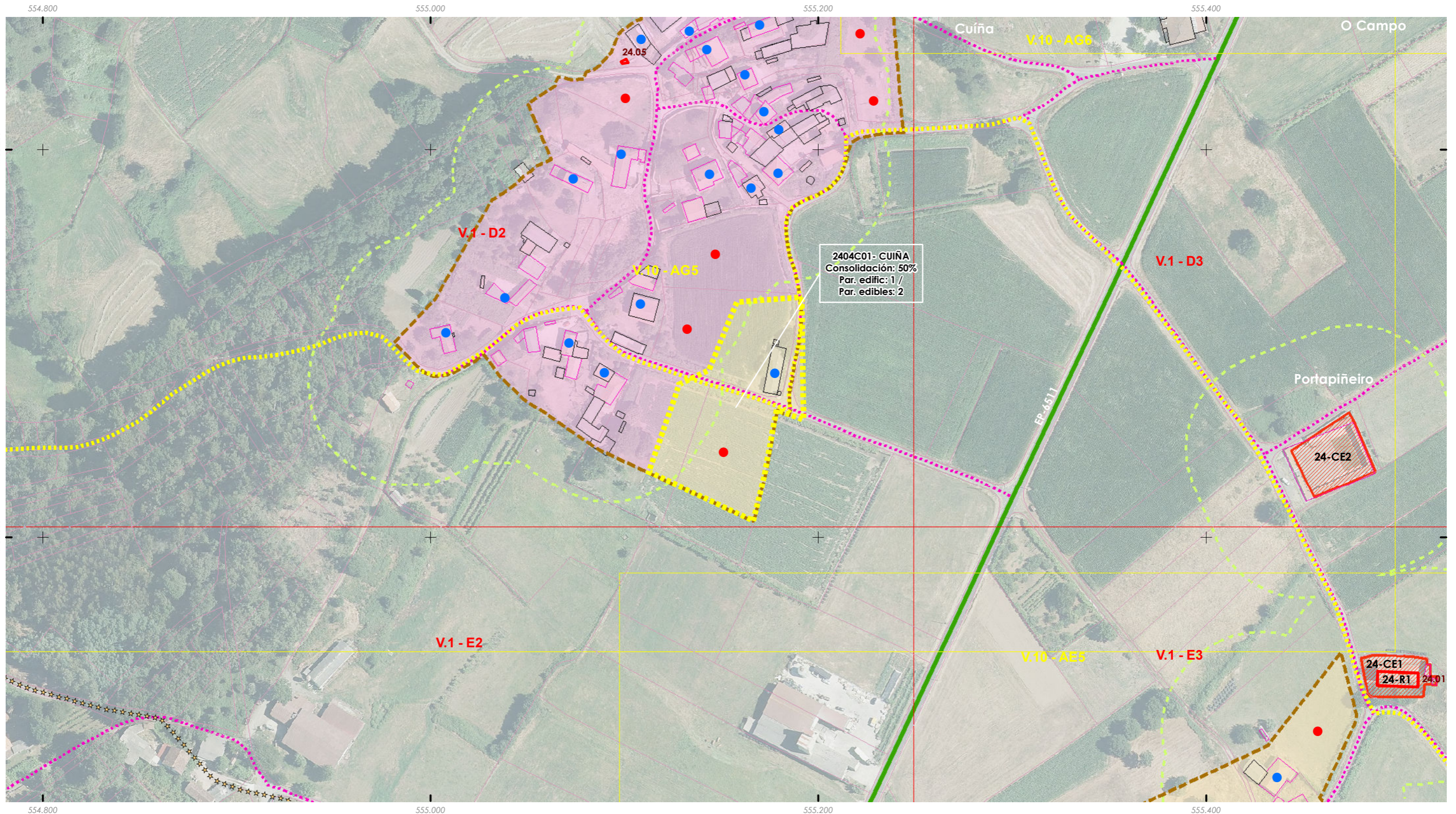
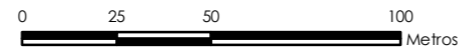

Aprobación provisional e definitiva

Xullo 2022

ANÁLISE DO MODELO DE ASENTAMENTO POBOACIONAL

Núcleo rural: CUÑA	Zona: 2404T01
------------------------------	-------------------------

ANÁLISE DA CONSOLIDACIÓN DOS NUCLEOS RURAIS POR ZONAS

Cualificación da zona:	Zona tradicional	Superficie:	36.313,18 m²
Parcelas edificadas:	19		
Parcelas edificables:	24		

Zona a analizar

Consolidación: 79,17%

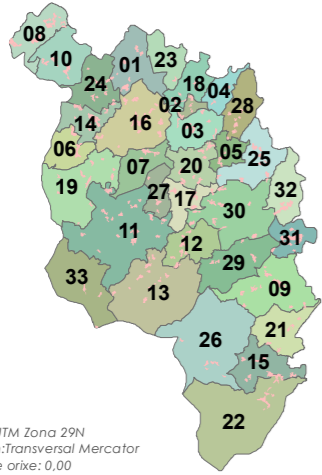

Fonte: Cartografía IGN 1:25.000

- Limites parroquiais
- Solo urbano
- Solo de núcleo rural

Zonas

- Zona común
- Zona tradicional
- Parcelario catastral

Escala 1:2000



- Non tradicionais
- Tradicionais
- Parcelas edific/edbles**
 - Edificadas
 - Edificables

- Estradas Autonomicas
- Estradas Deputacion
- Estradas Estatais
- Estradas Municipais
- AVE
- FF.CC.
- Sistema Ferroviario
- Punto limpo

- Patrimonio Cultural**
 - Arquitectónico-etnográfico
 - Arqueolóxico
 - Camiño Real
 - Camiño de Santiago
- Mosaicos de planos de ordenación**
 - Escala 1:1.000 - Núcleos urbanos
 - Escala 1:5.000 - Solo rústico
 - Escala 1:2.000 - Núcleos rurais

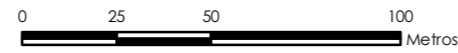

ETRS 1989 UTM Zona 29N
 Proxección: Transversal Mercator
 Latitude de orixe: 0,00
 Unidade lineal: Metros

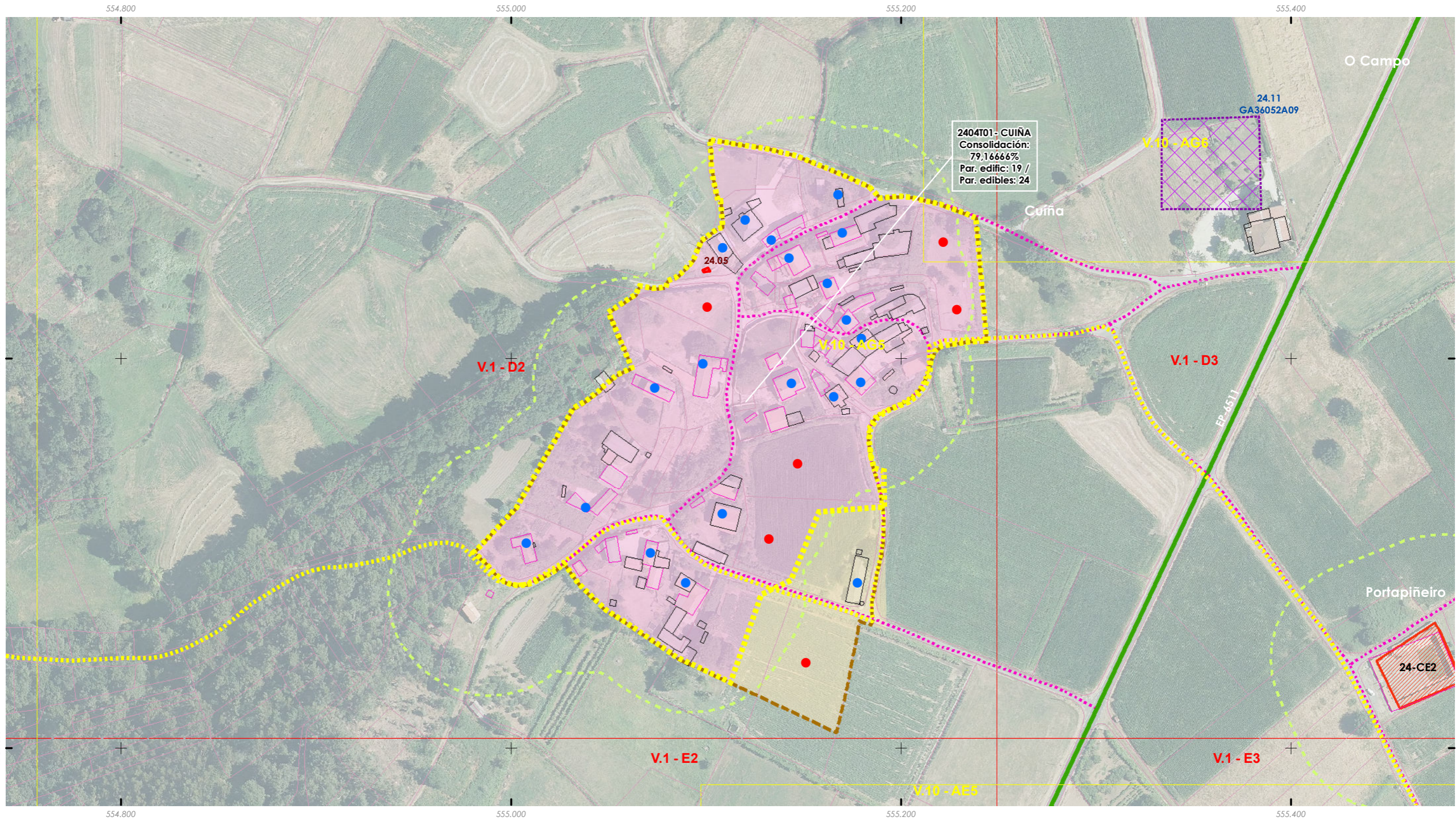

ANÁLISE DO MODELO DE ASENTAMENTO POBOACIONAL

Núcleo rural:
PORTAPIÑEIRO

Zona:
2405C01

ANÁLISE DA CONSOLIDACIÓN DOS NUCLEOS RURAIS POR ZONAS

Cualificación da zona:	Zona común	Superficie:	19.835,25 m²
Parcelas edificadas:	5		
Parcelas edificables:	9		

Zona a analizar

Consolidación: 55,56%

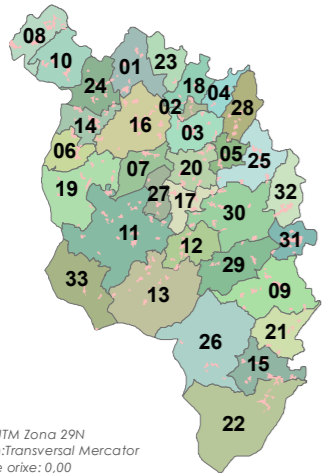

++ ++ Fonte: Cartografía IGN 1:25.000

- ■ ■ ■ Limites parroquiais
- ■ Solo urbano
- ■ Solo de núcleo rural

Zonas

- Zona común
- Zona tradicional
- Parcelario catastral

Escala 1:2000



Edificacións

- Non tradicionais
- Tradicionais

Parcelas edific/edbles

- Edificadas
- Edificables

Estradas

- Estradas Autonomicas
- Estradas Deputacion
- Estradas Estatais
- Estradas Municipais
- AVE
- FF.CC.
- Sistema Ferroviario
- Punto limpo

Patrimonio Cultural

- Arquitectónico-etnográfico
- Arqueolóxico
- ★★★★ Camiño Real
- Camiño de Santiago
- Mosaicos de planos de ordenación
- Escala 1:1.000 - Núcleos urbanos
- Escala 1:5.000 - Solo rústico
- Escala 1:2.000 - Núcleos rurais

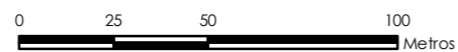

ETRS 1989 UTM Zona 29N
 Proxección: Transversal Mercator
 Latitude de orixe: 0,00
 Unidade lineal: Metros

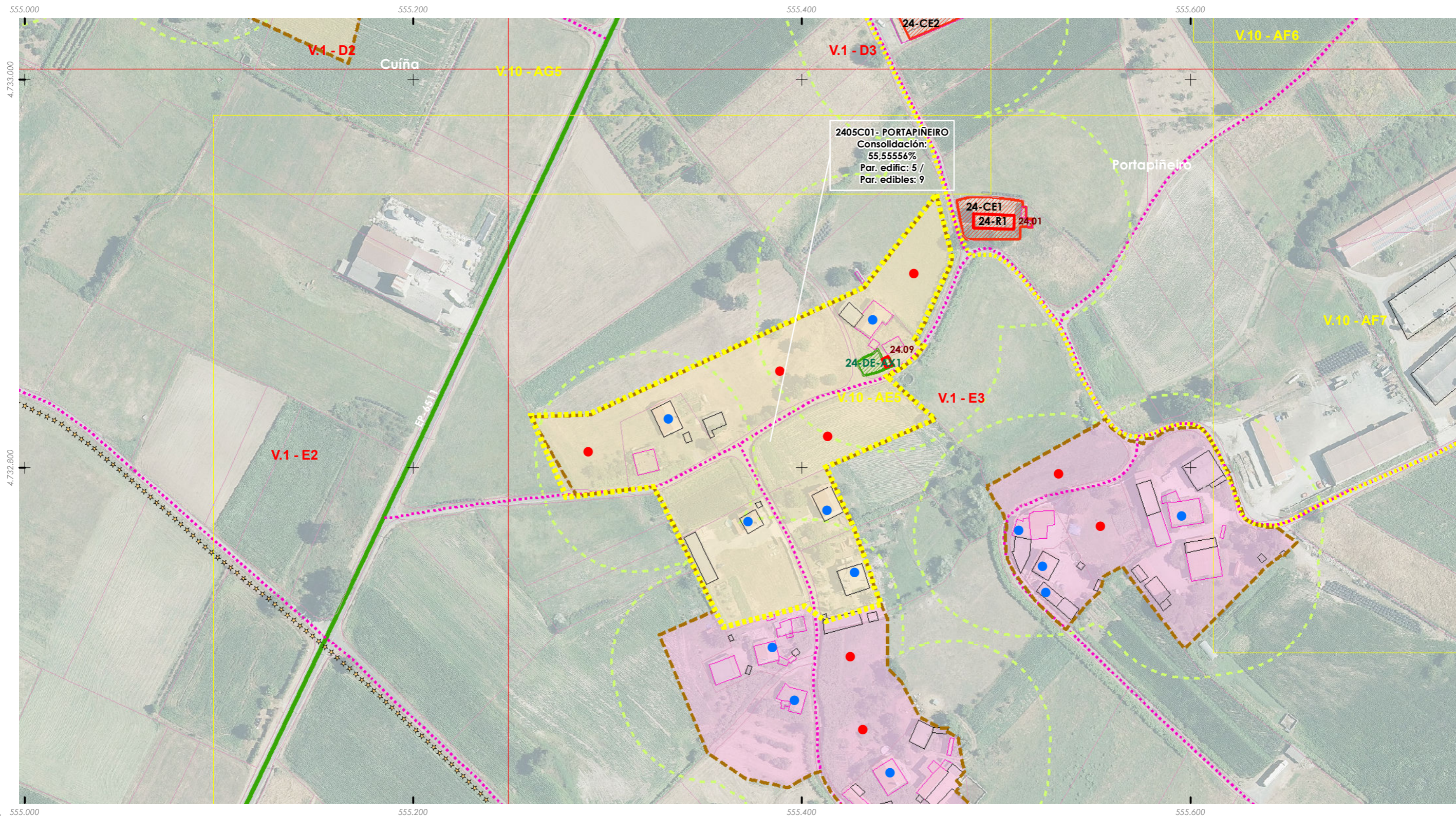

ANÁLISE DO MODELO DE ASENTAMENTO POBOACIONAL

Núcleo rural:
PORTAPIÑEIRO

Zona:

2405T01

ANÁLISE DA CONSOLIDACIÓN DOS NUCLEOS RURAIS POR ZONAS

Cualificación da zona:	Zona tradicional	Superficie:	13.749,51 m ²
Parcelas edificadas:	3		
Parcelas edificables:	5		

Zona a analizar

Consolidación: 60,00%

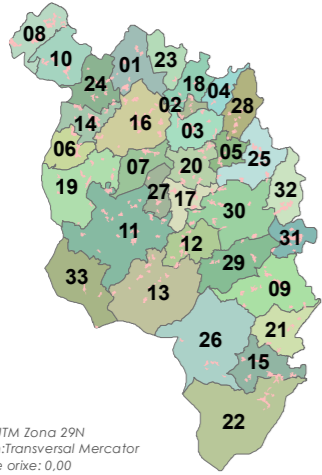

Fonte: Cartografía IGN 1:25.000

- Límites parroquiais
- Solo urbano
- Solo de núcleo rural

Zonas

- Zona común
- Zona tradicional
- Parcelario catastral

Escala 1:2000



- Edificacións**
 - Non tradicionais
 - Tradicionais
- Parcelas edific/edbles**
 - Edificadas
 - Edificables
- Estradas Autonomicas**
 - Estradas Deputacion
 - Estradas Estatais
 - Estradas Municipais
- AVE**
 - AVE
- FF.CC.**
 - Sistema Ferroviario
- Punto limpo**
 - Punto limpo

- Patrimonio Cultural**
 - Arquitectónico-etnográfico
 - Arqueolóxico
 - Camiño Real
 - Camiño de Santiago
- Mosaicos de planos de ordenación**
 - Escala 1:1.000 - Núcleos urbanos
 - Escala 1:5.000 - Solo rústico
 - Escala 1:2.000 - Núcleos rurais

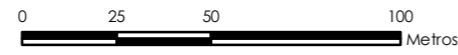

ETRS 1989 UTM Zona 29N
 Proxección: Transversal Mercator
 Latitude de orixe: 0,00
 Unidade lineal: Metros

