

ANÁLISE DO MODELO DE ASENTAMENTO POBOACIONAL

| | |
|--------------------------------------|-------------------------|
| Núcleo rural: PORTAPIÑEIRO | Zona: 2405T02 |
|--------------------------------------|-------------------------|

ANÁLISE DA CONSOLIDACIÓN DOS NÚCLEOS RURAIS POR ZONAS

| | | | |
|------------------------|-------------------------|-------------|--------------------------------|
| Cualificación da zona: | Zona tradicional | Superficie: | 10.785,64 m² |
| Parcelas edificadas: | 4 | | |
| Parcelas edificables: | 6 | | |



Consolidación: 66,67%

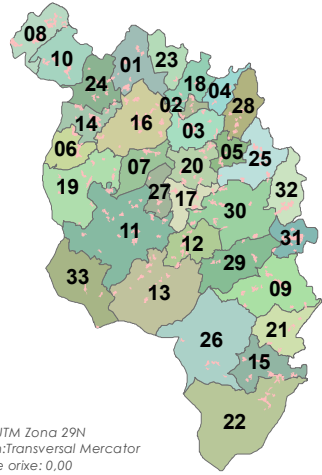

Fonte: Cartografía IGN 1:25.000

- Limites parroquiais
- Solo urbano
- Solo de núcleo rural

Zonas

- Zona común
- Zona tradicional
- Parcelario catastral

Escala 1:2000



- Edificacions
 - Non tradicionais
 - Tradicionais
- Parcelas edific/edbles
 - Edificadas
 - Edificables
- Estradas Autonomicas
- Estradas Deputacion
- Estradas Estatais
- Estradas Municipais
- AVE
- FF.CC.
- Sistema Ferroviario
- Punto limpo

- Patrimonio Cultural
 - Arquitectónico-etnográfico
 - Arqueolóxico
 - Camiño Real
 - Camiño de Santiago
- Mosaicos de planos de ordenación
 - Escala 1:1.000 - Núcleos urbanos
 - Escala 1:5.000 - Solo rústico
 - Escala 1:2.000 - Núcleos rurais

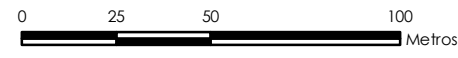

ETRS 1989 UTM Zona 29N
 Proxección: Transversal Mercator
 Latitude de orixe: 0,00
 Unidade lineal: Metros

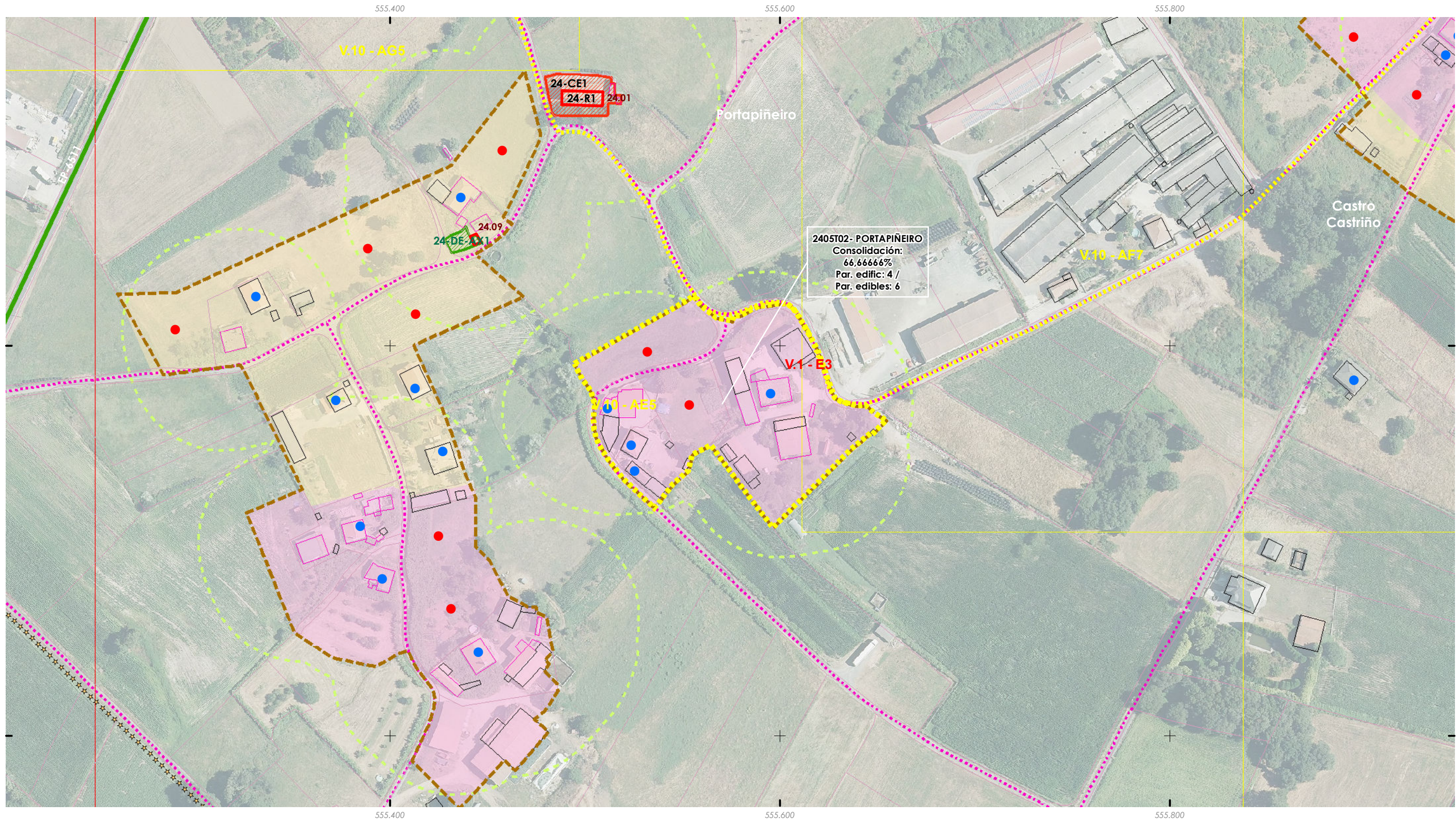

2405T02 - PORTAPIÑEIRO
 Consolidación:
 66,666666%
 Par. edific: 4 /
 Par. edibles: 6

ANÁLISE DO MODELO DE ASENTAMENTO POBOACIONAL

Núcleo rural:
SANTIFOGA

Zona:

2406C01

ANÁLISE DA CONSOLIDACIÓN DOS NUCLEOS RURAIS POR ZONAS

| | | | |
|------------------------|-------------------|-------------|--------------------------------|
| Cualificación da zona: | Zona común | Superficie: | 14.185,83 m² |
| Parcelas edificadas: | 7 | | |
| Parcelas edificables: | 11 | | |

Zona a analizar

Consolidación: 63,64%

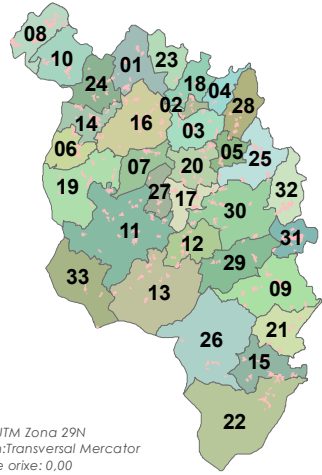

Fonte: Cartografía IGN 1:25.000

- Limites parroquiais
- Solo urbano
- Solo de núcleo rural

Zonas

- Zona común
- Zona tradicional
- Parcelario catastral

Escala 1:2000



Edificacións

- Non tradicionais
- Tradicionais

Parcelas edific/edbles

- Edificadas
- Edificables

Estradas

- Estradas Autonomicas
- Estradas Deputacion
- Estradas Estatais
- Estradas Municipais
- AVE
- FF.CC.
- Sistema Ferroviario
- Punto limpo

Patrimonio Cultural

- Arquitectónico-etnográfico
- Arqueolóxico
- Camiño Real
- Camiño de Santiago
- Escala 1:1.000 - Núcleos urbanos
- Escala 1:5.000 - Solo rústico
- Escala 1:2.000 - Núcleos rurais

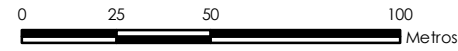

ETRS 1989 UTM Zona 29N
 Proxección: Transversal Mercator
 Latitude de orixe: 0,00
 Unidade lineal: Metros

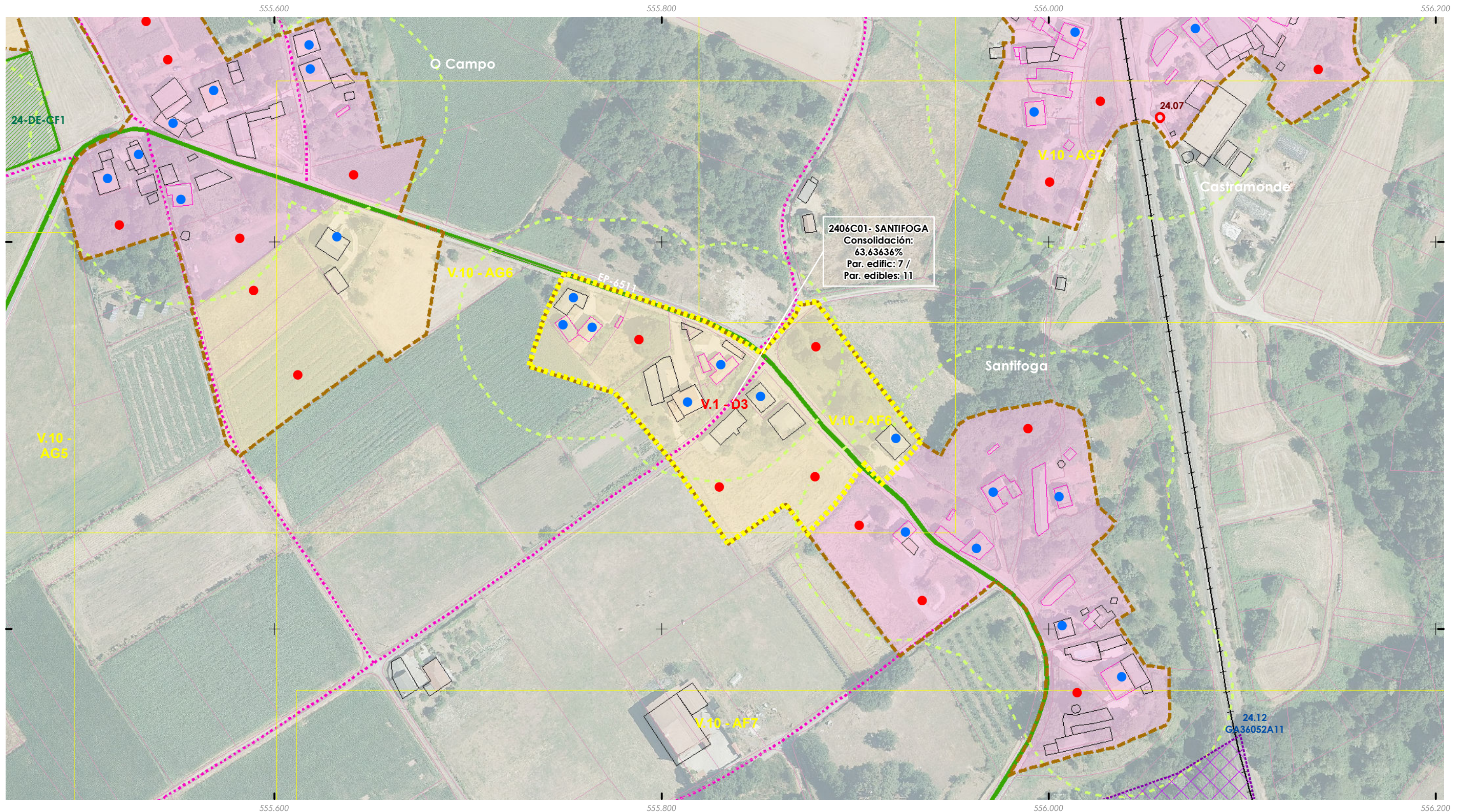



ANÁLISE DO MODELO DE ASENTAMENTO POBOACIONAL

| | |
|-----------------------------------|-------------------------|
| Núcleo rural: SANTIFOGA | Zona: 2406T01 |
|-----------------------------------|-------------------------|

ANÁLISE DA CONSOLIDACIÓN DOS NUCLEOS RURAIS POR ZONAS

| | | | |
|------------------------|-------------------------|-------------|--------------------------|
| Cualificación da zona: | Zona tradicional | Superficie: | 17.123,89 m ² |
| Parcelas edificadas: | 6 | | |
| Parcelas edificables: | 10 | | |

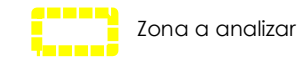

Consolidación: 60,00%

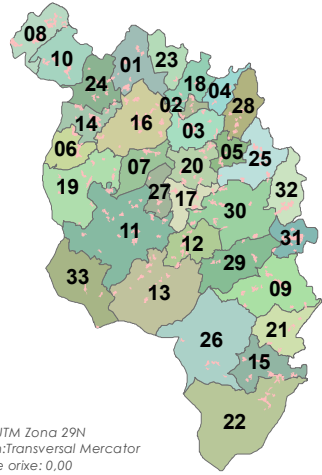

Fonte: Cartografía IGN 1:25.000

- Limites parroquiais
- Solo urbano
- Solo de núcleo rural

Zonas

- Zona común
- Zona tradicional
- Parcelario catastral

Escala 1:2000



Edificacións

- Non tradicionais
- Tradicionais

Parcelas edific/edbles

- Edificadas
- Edificables

Estradas Autonomicas

- Estradas Deputacion
- Estradas Estatais
- Estradas Municipais

- AVE
- FF.CC.
- Sistema Ferroviario

- Punto limpo

Patrimonio Cultural

- Arquitectónico-etnográfico
- Arqueolóxico
- Camiño Real
- Camiño de Santiago

- Mosaicos de planos de ordenación
- Escala 1:1.000 - Núcleos urbanos
- Escala 1:5.000 - Solo rústico
- Escala 1:2.000 - Núcleos rurais

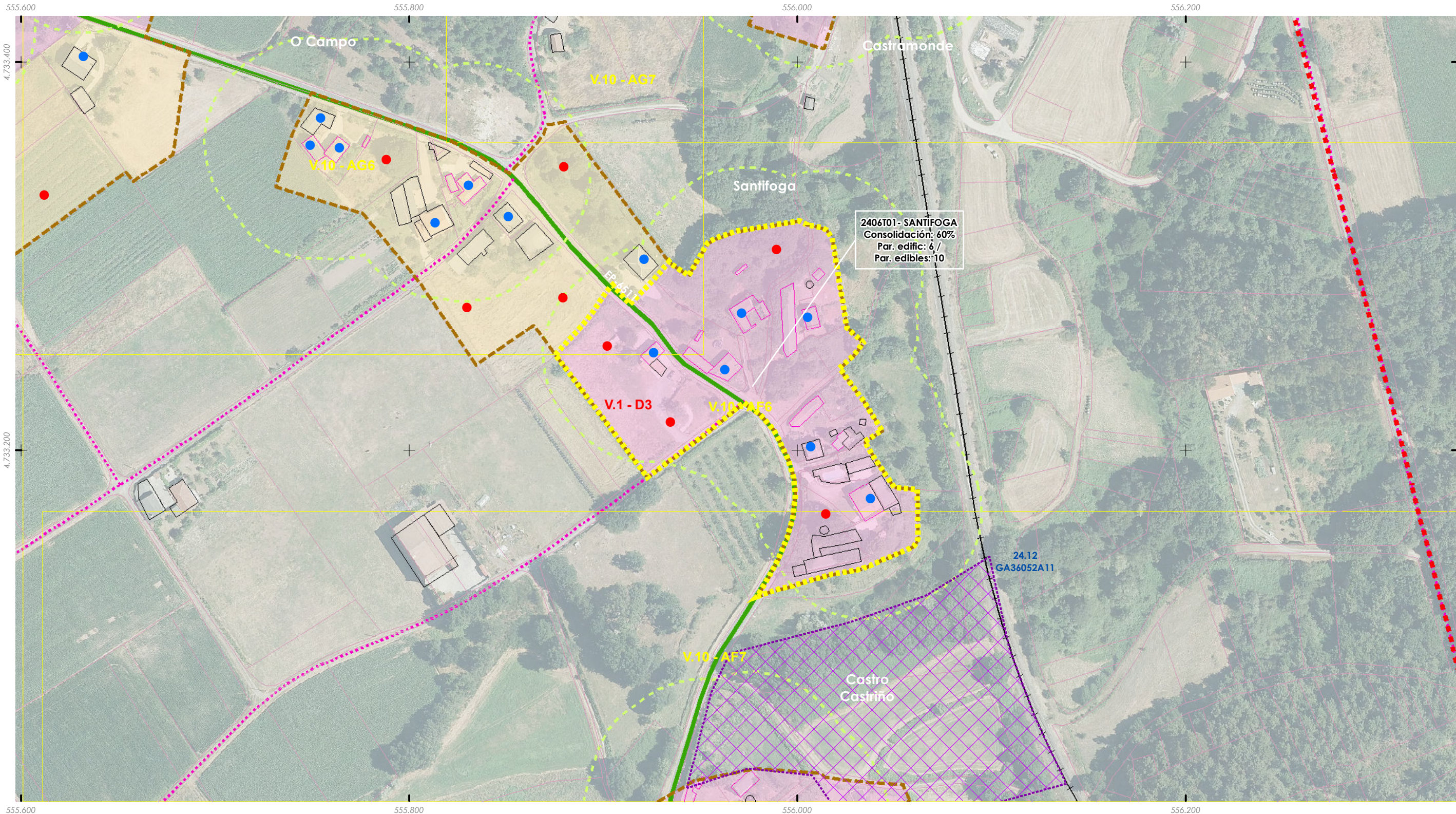
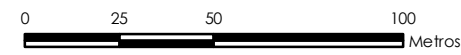

2406T01- SANTIFOGA
 Consolidación: 60%
 Par. edific: 6 /
 Par. edibles: 10

24.12
 GA36052A11

ANÁLISE DO MODELO DE ASENTAMENTO POBOACIONAL

| | |
|---------------------------------|-------------------------|
| Núcleo rural: O CAMPO | Zona: 2407C01 |
|---------------------------------|-------------------------|

ANÁLISE DA CONSOLIDACIÓN DOS NUCLEOS RURAIS POR ZONAS

| | | | |
|------------------------|-------------------|-------------|--------------------------------|
| Cualificación da zona: | Zona común | Superficie: | 14.539,49 m² |
| Parcelas edificadas: | 2 | | |
| Parcelas edificables: | 6 | | |

Zona a analizar

Consolidación: 33,33%

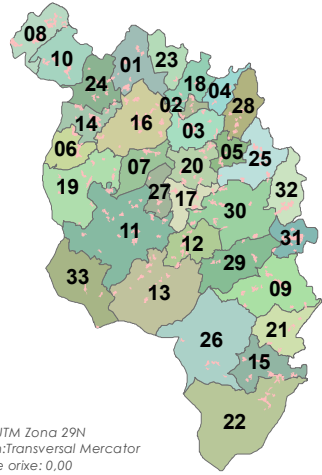

Fonte: Cartografía IGN 1:25.000

- Limites parroquiais
- Solo urbano
- Solo de núcleo rural

Zonas

- Zona común
- Zona tradicional
- Parcelario catastral

Escala 1:2000



- Edificacions
 - Non tradicionais
 - Tradicionais
- Parcelas edific/edbles
 - Edificadas
 - Edificables
- Estradas Autonomicas
- Estradas Deputacion
- Estradas Estatais
- Estradas Municipais
- AVE
- FF.CC.
- Sistema Ferroviario
- Punto limpo

- Patrimonio Cultural
 - Arquitectónico-etnográfico
 - Arqueolóxico
 - Camiño Real
 - Camiño de Santiago
- Mosaicos de planos de ordenación
 - Escala 1:1.000 - Núcleos urbanos
 - Escala 1:5.000 - Solo rústico
 - Escala 1:2.000 - Núcleos rurais

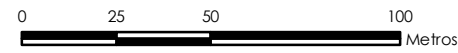

ETRS 1989 UTM Zona 29N
 Proxección: Transversal Mercator
 Latitude de orixe: 0,00
 Unidade lineal: Metros

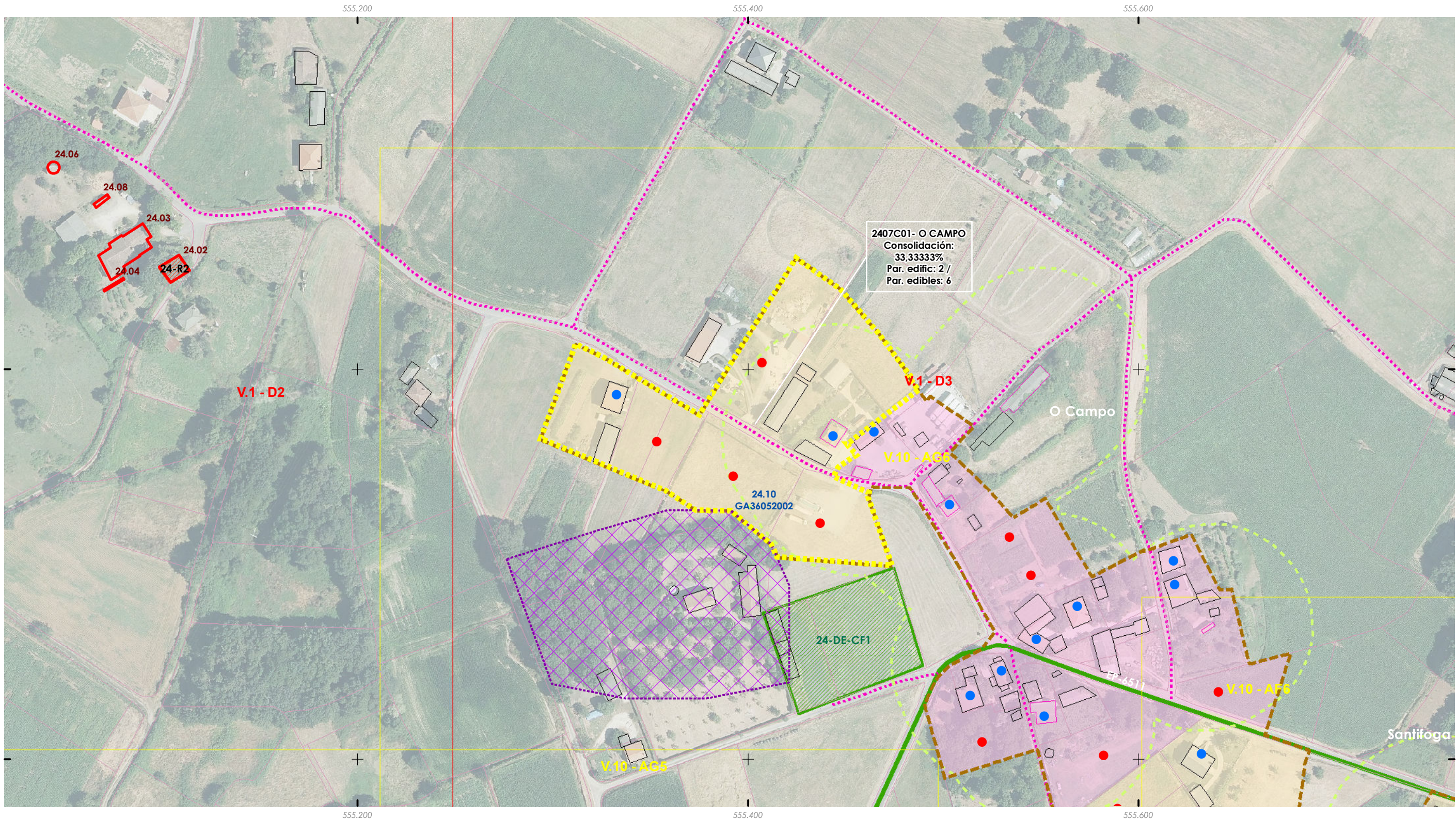



ANÁLISE DO MODELO DE ASENTAMENTO POBOACIONAL

| | |
|---------------------------------|-------------------------|
| Núcleo rural: O CAMPO | Zona: 2407C02 |
|---------------------------------|-------------------------|

ANÁLISE DA CONSOLIDACIÓN DOS NÚCLEOS RURAIS POR ZONAS

| | | | |
|------------------------|-------------------|-------------|-------------------------------|
| Cualificación da zona: | Zona común | Superficie: | 9.855,41 m² |
| Parcelas edificadas: | 1 | | |
| Parcelas edificables: | 3 | | |

Zona a analizar

Consolidación: 33,33%

ETRS 1989 UTM Zona 29N
 Proxección: Transversal Mercator
 Latitude de orixe: 0,00
 Unidade lineal: Metros

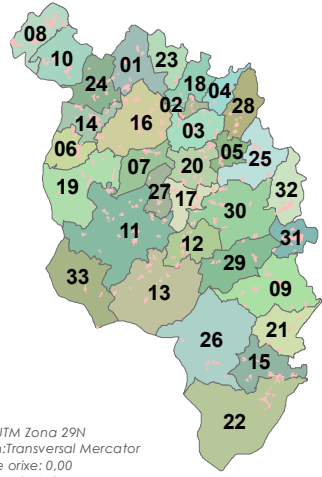

Fonte: Cartografía IGN 1:25.000

- Límites parroquiais
- Solo urbano
- Solo de núcleo rural

Zonas

- Zona común
- Zona tradicional
- Parcelario catastral

Escala 1:2000

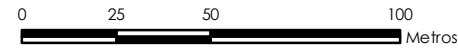

Edificacións

- Non tradicionais
- Tradicionais

Parcelas edific/edbles

- Edificadas
- Edificables

Estradas Autonomicas

- Estradas Deputacion
- Estradas Estatais
- Estradas Municipais

- AVE
- FF.CC.
- Sistema Ferroviario

- Punto limpo

Patrimonio Cultural

- Arquitectónico-etnográfico
- Arqueolóxico
- Camiño Real

- Camiño de Santiago

Mosaicos de planos de ordenación

- Escala 1:1.000 - Núcleos urbanos
- Escala 1:5.000 - Solo rústico
- Escala 1:2.000 - Núcleos rurais

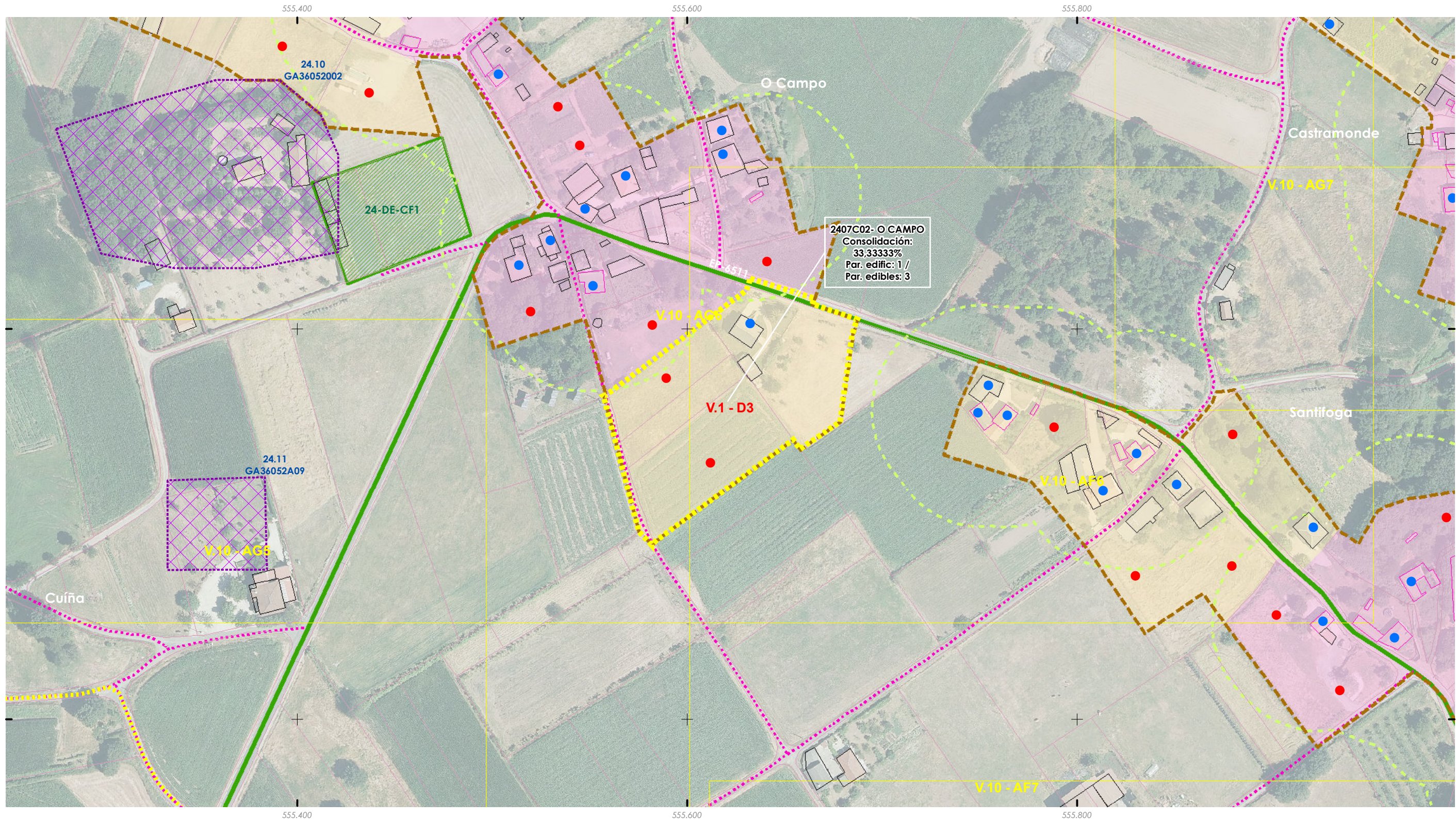



ANÁLISE DO MODELO DE ASENTAMENTO POBOACIONAL

| | |
|---------------------------------|-------------------------|
| Núcleo rural: O CAMPO | Zona: 2407T01 |
|---------------------------------|-------------------------|

ANÁLISE DA CONSOLIDACIÓN DOS NÚCLEOS RURAIS POR ZONAS

| | | | |
|------------------------|-------------------------|-------------|--------------------------|
| Cualificación da zona: | Zona tradicional | Superficie: | 20.361,65 m ² |
| Parcelas edificadas: | 9 | | |
| Parcelas edificables: | 14 | | |



Consolidación: 64,29%

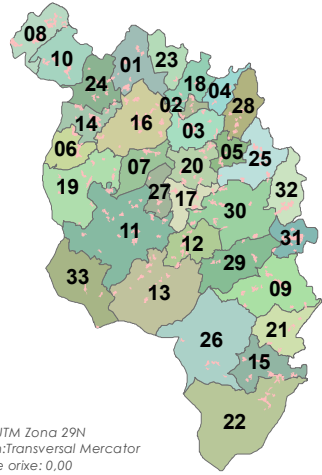

Fonte: Cartografía IGN 1:25.000

- Limites parroquiais
- Solo urbano
- Solo de núcleo rural

Zonas

- Zona común
- Zona tradicional
- Parcelario catastral

Escala 1:2000



- Edificacións
- Non tradicionais
 - Tradicionais
- Parcelas edific/edbles
- Edificadas
 - Edificables

- Estradas Autonomicas
- Estradas Deputacion
- Estradas Estatais
- Estradas Municipais
- AVE
- FF.CC.
- Sistema Ferroviario
- Punto limpo

- Patrimonio Cultural
- Arquitectónico-etnográfico
 - Arqueoloxico
 - Camiño Real
 - Camiño de Santiago
- Mosaicos de planos de ordenación
- Escala 1:1.000 - Núcleos urbanos
 - Escala 1:5.000 - Solo rústico
 - Escala 1:2.000 - Núcleos rurais

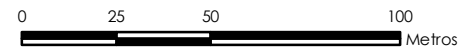

ETRS 1989 UTM Zona 29N
 Proxección: Transversal Mercator
 Latitude de orixe: 0,00
 Unidade lineal: Metros

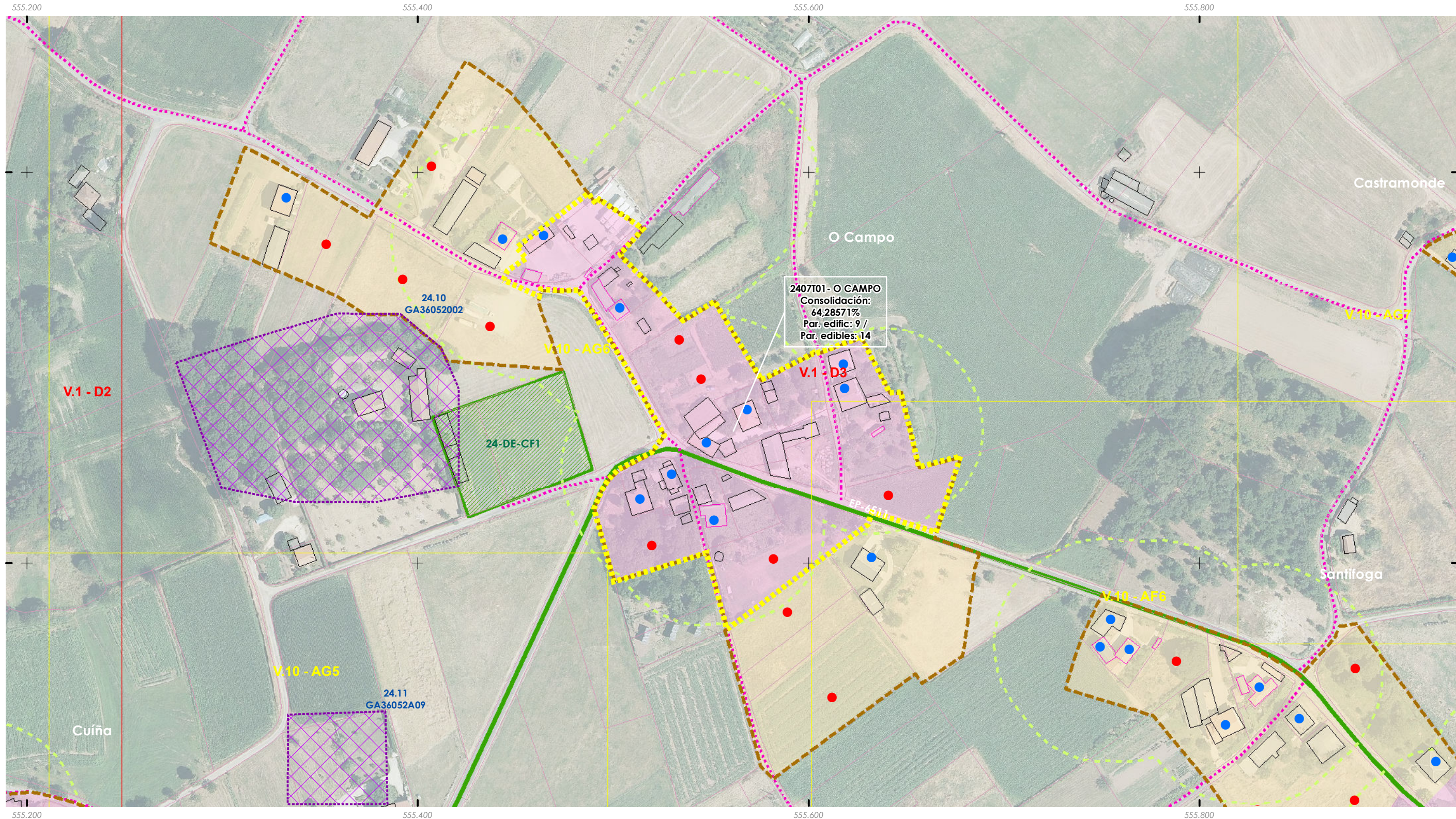

2407T01 - O CAMPO
 Consolidación:
 64,28571%
 Par. edific: 9 /
 Par. edibles: 14



ANÁLISE DO MODELO DE ASENTAMENTO POBOACIONAL

Núcleo rural:
ALDEA DE ABAIXO - SINO

Zona:

2501C01

ANÁLISE DA CONSOLIDACIÓN DOS NUCLEOS RURAIS POR ZONAS

| | | | |
|------------------------|-------------------|-------------|-------------------------------|
| Cualificación da zona: | Zona común | Superficie: | 7.802,83 m² |
| Parcelas edificadas: | 2 | | |
| Parcelas edificables: | 4 | | |

Zona a analizar

Consolidación: 50,00%

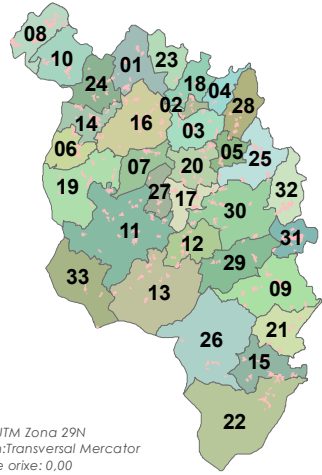

Fonte: Cartografía IGN 1:25.000

- Límites parroquiais
- Solo urbano
- Solo de núcleo rural

Zonas

- Zona común
- Zona tradicional
- Parcelario catastral

Escala 1:2000



Edificacións

- Non tradicionais
- Tradicionais

Parcelas edific/edbles

- Edificadas
- Edificables

Estradas Autonomicas

- Estradas Deputacion
- Estradas Estatais
- Estradas Municipais

AVE

- AVE
- FF.CC.

Sistema Ferroviario

- Sistema Ferroviario

Punto limpo

- Punto limpo

Patrimonio Cultural

- Arquitectónico-etnográfico
- Arqueolóxico

Camiño Real

- Camiño Real

Camiño de Santiago

- Camiño de Santiago

Mosaicos de planos de ordenación

- Escala 1:1.000 - Núcleos urbanos
- Escala 1:5.000 - Solo rústico
- Escala 1:2.000 - Núcleos rurais

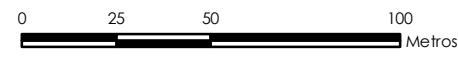

ETRS 1989 UTM Zona 29N
 Proxección: Transversal Mercator
 Latitude de orixe: 0,00
 Unidade lineal: Metros

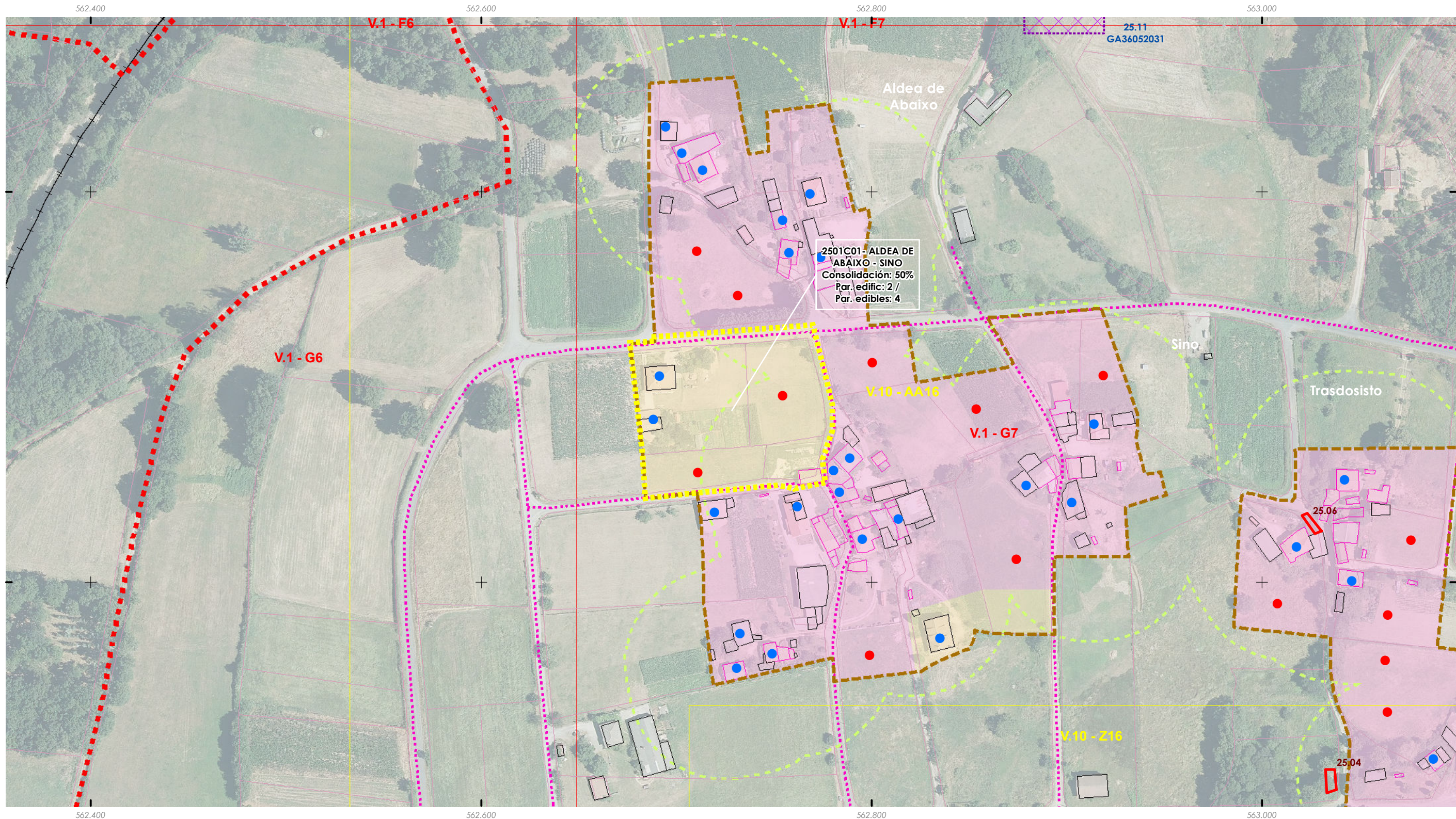

ANÁLISE DO MODELO DE ASENTAMENTO POBOACIONAL

Núcleo rural:
ALDEA DE ABAIXO - SINO

Zona:

2501C02

ANÁLISE DA CONSOLIDACIÓN DOS NÚCLEOS RURAIS POR ZONAS

| | | | |
|------------------------|-------------------|-------------|-------------------------------|
| Cualificación da zona: | Zona común | Superficie: | 1.882,99 m² |
| Parcelas edificadas: | 1 | | |
| Parcelas edificables: | 1 | | |

Zona a analizar

Consolidación 100,00%

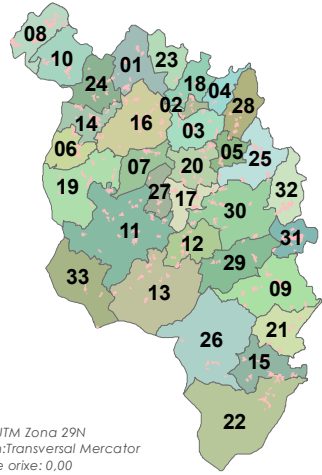

Fonte: Cartografía IGN 1:25.000

- Límites parroquiais
- Solo urbano
- Solo de núcleo rural

Zonas

- Zona común
- Zona tradicional
- Parcelario catastral

Escala 1:2000



Edificacións

- Non tradicionais
- Tradicionais

Parcelas edific/edbles

- Edificadas
- Edificables

Estradas

- Estradas Autonómicas
- Estradas Deputación
- Estradas Estatais
- Estradas Municipais
- AVE
- FF.CC.
- Sistema Ferroviario

- Punto limpo

Patrimonio Cultural

- Arquitectónico-etnográfico
- Arqueolóxico
- Camiño Real
- Camiño de Santiago
- Mosaicos de planos de ordenación
- Escala 1:1.000 - Núcleos urbanos
- Escala 1:5.000 - Solo rústico
- Escala 1:2.000 - Núcleos rurais

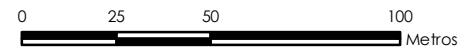

ETRS 1989 UTM Zona 29N
 Proxección: Transversal Mercator
 Latitude de orixe: 0,00
 Unidade lineal: Metros

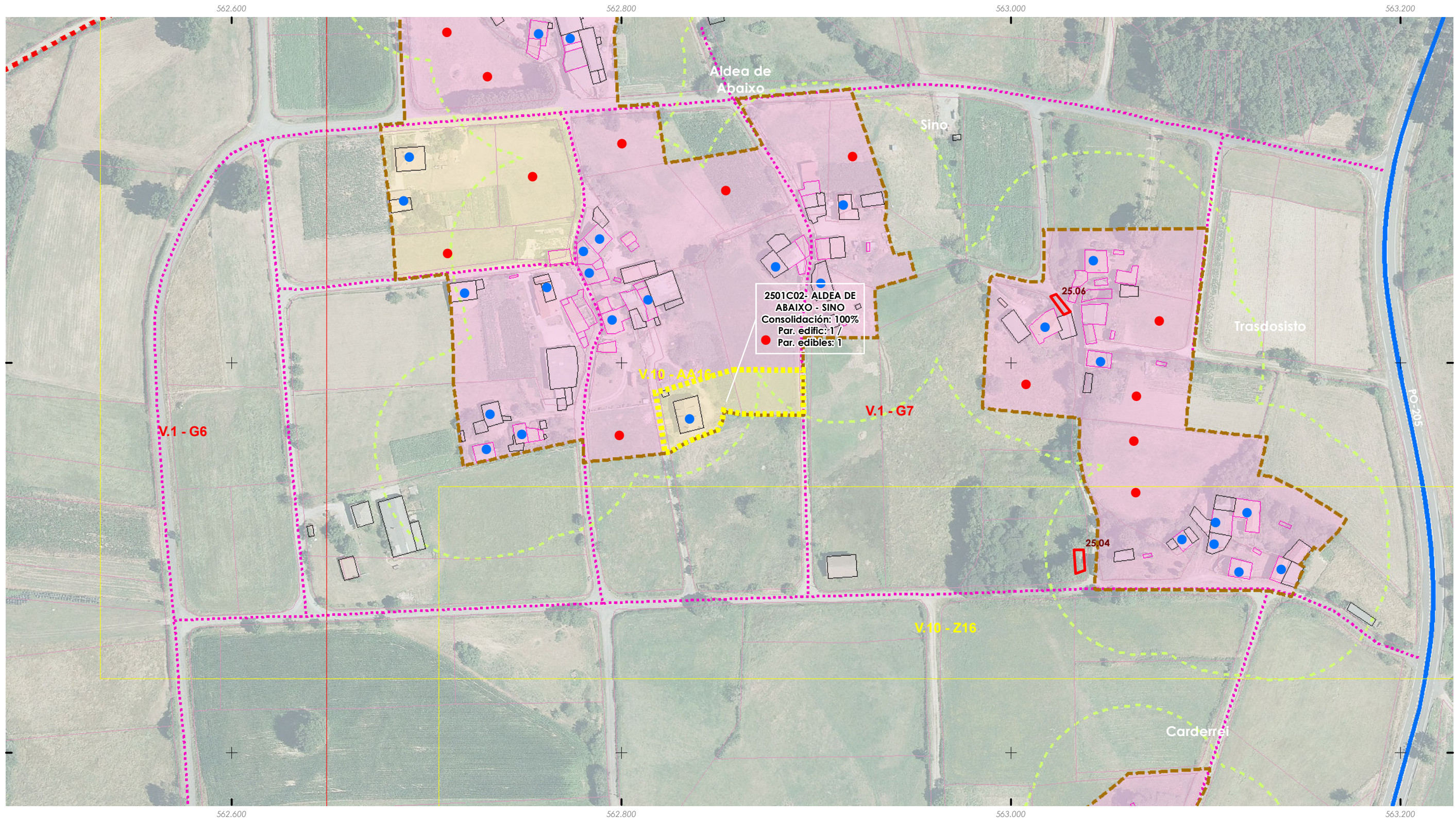



ANÁLISE DO MODELO DE ASENTAMENTO POBOACIONAL

Núcleo rural:
ALDEA DE ABAIXO - SINO

Zona:

2501T01

ANÁLISE DA CONSOLIDACIÓN DOS NÚCLEOS RURAIS POR ZONAS

| | | | |
|------------------------|-------------------------|-------------|--------------------------------|
| Cualificación da zona: | Zona tradicional | Superficie: | 40.225,89 m² |
| Parcelas edificadas: | 20 | | |
| Parcelas edificables: | 27 | | |

Zona a analizar

Consolidación: 74,07%

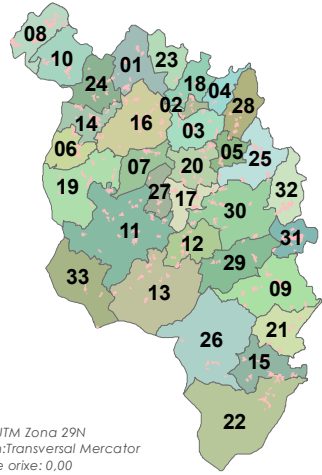

Fonte: Cartografía IGN 1:25.000

- Límites parroquiais
- Solo urbano
- Solo de núcleo rural

Zonas

- Zona común
- Zona tradicional
- Parcelario catastral

Escala 1:2000



Edificacións

- Non tradicionais
- Tradicionais

Parcelas edific/edbles

- Edificadas
- Edificables

Estradas Autonomicas

- Estradas Deputacion
- Estradas Estatais
- Estradas Municipais

- AVE
- FF.CC.
- Sistema Ferroviario

- Punto limpo

Patrimonio Cultural

- Arquitectónico-etnográfico
- Arqueolóxico

- Camiño Real
- Camiño de Santiago

Mosaicos de planos de ordenación

- Escala 1:1.000 - Núcleos urbanos
- Escala 1:5.000 - Solo rústico
- Escala 1:2.000 - Núcleos rurais

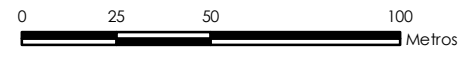

ETRS 1989 UTM Zona 29N
 Proxección: Transversal Mercator
 Latitude de orixe: 0,00
 Unidade lineal: Metros

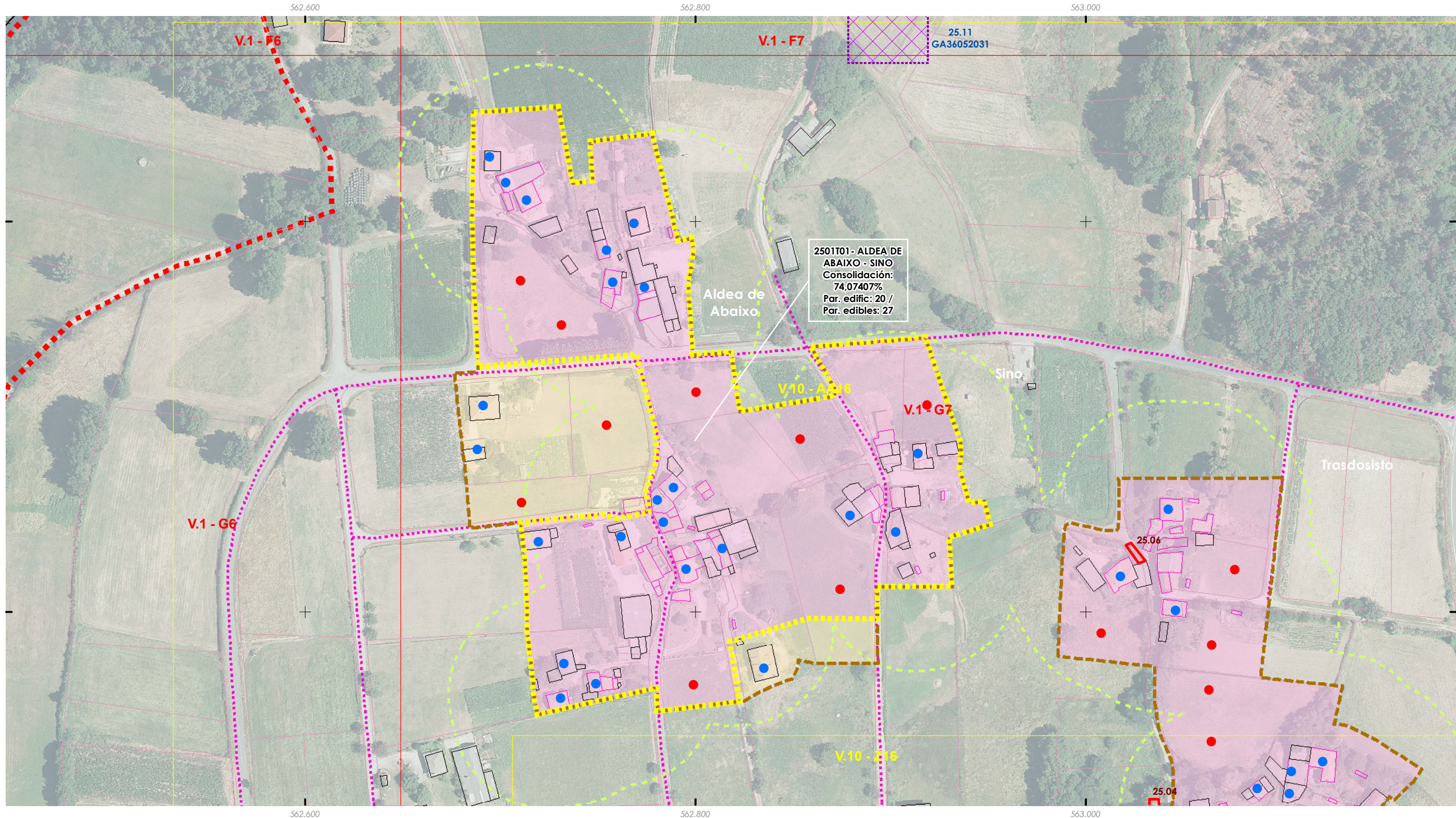

ANÁLISE DO MODELO DE ASENTAMENTO POBOACIONAL

| | |
|-----------------------------------|-------------------------|
| Núcleo rural: CARDERREI | Zona: 2502T01 |
|-----------------------------------|-------------------------|

ANÁLISE DA CONSOLIDACIÓN DOS NÚCLEOS RURAIS POR ZONAS

| | | | |
|------------------------|-------------------------|-------------|--------------------------------|
| Cualificación da zona: | Zona tradicional | Superficie: | 26.503,72 m² |
| Parcelas edificadas: | 6 | | |
| Parcelas edificables: | 12 | | |

Zona a analizar

Consolidación: 50,00%

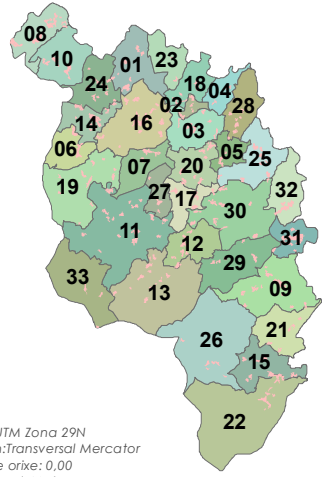

Fonte: Cartografía IGN 1:25.000

Límites parroquiais
 Solo urbano
 Solo de núcleo rural
Zonas
 Zona común
 Zona tradicional
 Parcelario catastral
 Escala 1:2000

Edificacións
 Non tradicionais
 Tradicionais
Parcelas edific/edbles
 Edificadas
 Edificables

Estradas Autonómicas
 Estradas Deputación
 Estradas Estatais
 Estradas Municipais
 AVE
 FF.CC.
 Sistema Ferroviario
 Punto limpo

Patrimonio Cultural
 Arquitectónico-etnográfico
 Arqueolóxico
 Camiño Real
 Camiño de Santiago
Mosaicos de planos de ordenación
 Escala 1:1.000 - Núcleos urbanos
 Escala 1:5.000 - Solo rústico
 Escala 1:2.000 - Núcleos rurais



ETRS 1989 UTM Zona 29N
 Proxección: Transversal Mercator
 Latitude de orixe: 0,00
 Unidade lineal: Metros

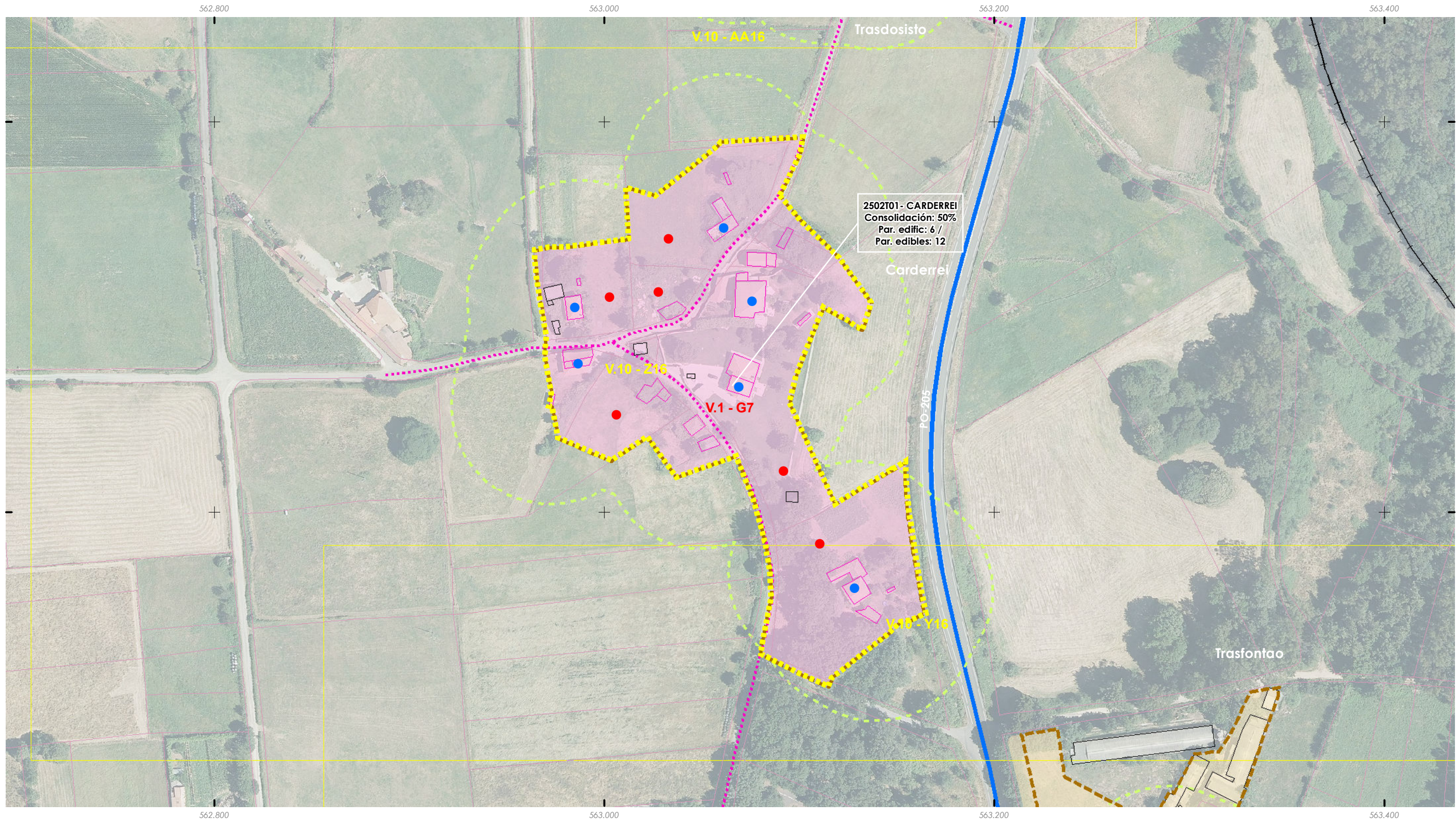



ANÁLISE DO MODELO DE ASENTAMENTO POBOACIONAL

Núcleo rural:
O ESPIÑO

Zona:

2503T01

ANÁLISE DA CONSOLIDACIÓN DOS NÚCLEOS RURAIS POR ZONAS

| | | | |
|------------------------|-------------------------|-------------|-------------------------------|
| Cualificación da zona: | Zona tradicional | Superficie: | 3.879,50 m² |
| Parcelas edificadas: | 2 | | |
| Parcelas edificables: | 2 | | |

Zona a analizar

Consolidación 100,00%

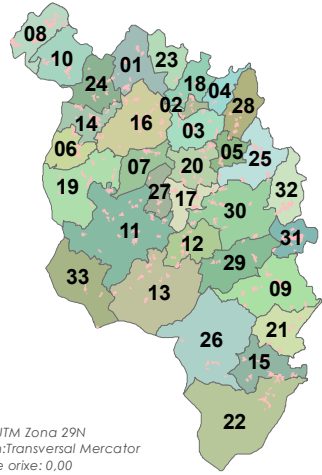

Fonte: Cartografía IGN 1:25.000

- Limites parroquiais
- Solo urbano
- Solo de núcleo rural

Zonas

- Zona común
- Zona tradicional
- Parcelario catastral

Escala 1:2000



Edificacións

- Non tradicionais
- Tradicionais

Parcelas edific/edbles

- Edificadas
- Edificables

Estradas Autonomicas

- Estradas Deputacion
- Estradas Estatais
- Estradas Municipais

- AVE
- FF.CC.
- Sistema Ferroviario

- Punto limpo

Patrimonio Cultural

- Arquitectónico-etnográfico
- Arqueolóxico
- Camiño Real
- Camiño de Santiago

- Mosaicos de planos de ordenación
- Escala 1:1.000 - Núcleos urbanos
- Escala 1:5.000 - Solo rústico
- Escala 1:2.000 - Núcleos rurais

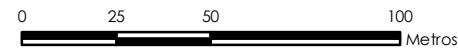

ETRS 1989 UTM Zona 29N
 Proxección: Transversal Mercator
 Latitude de orixe: 0,00
 Unidade lineal: Metros





ANÁLISE DO MODELO DE ASENTAMENTO POBOACIONAL

| | |
|------------------------------------|-------------------------|
| Núcleo rural: MEIXOMENCE | Zona: 2504T01 |
|------------------------------------|-------------------------|

ANÁLISE DA CONSOLIDACIÓN DOS NUCLEOS RURAIS POR ZONAS

| | |
|--|--|
| Cualificación da zona: Zona tradicional | Superficie: 31.277,73 m² |
| Parcelas edificadas: 7 | |
| Parcelas edificables: 13 | |

Zona a analizar

Consolidación: 53,85%

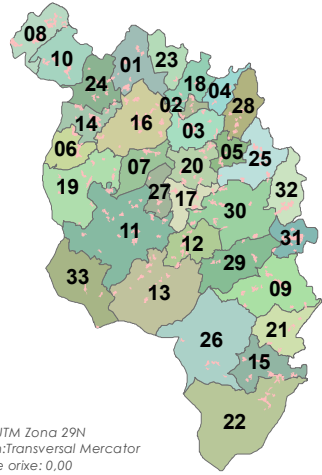

Fonte: Cartografía IGN 1:25.000

- Limite parroquiais
- Solo urbano
- Solo de núcleo rural

Zonas

- Zona común
- Zona tradicional
- Parcelario catastral

Escala 1:2000



Edificacións

- Non tradicionais
- Tradicionais

Parcelas edific/edbles

- Edificadas
- Edificables

Estradas Autonomicas

- Estradas Deputacion
- Estradas Estatais
- Estradas Municipais

AVE

- FF.CC.
- Sistema Ferroviario

Punto limpo

- Punto limpo

Patrimonio Cultural

- Arquitectónico-etnográfico
- Arqueolóxico
- Camiño Real
- Camiño de Santiago

Mosaicos de planos de ordenación

- Escala 1:1.000 - Núcleos urbanos
- Escala 1:5.000 - Solo rústico
- Escala 1:2.000 - Núcleos rurais

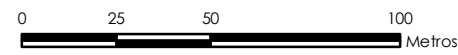

ETRS 1989 UTM Zona 29N
 Proxección: Transversal Mercator
 Latitude de orixe: 0,00
 Unidade lineal: Metros

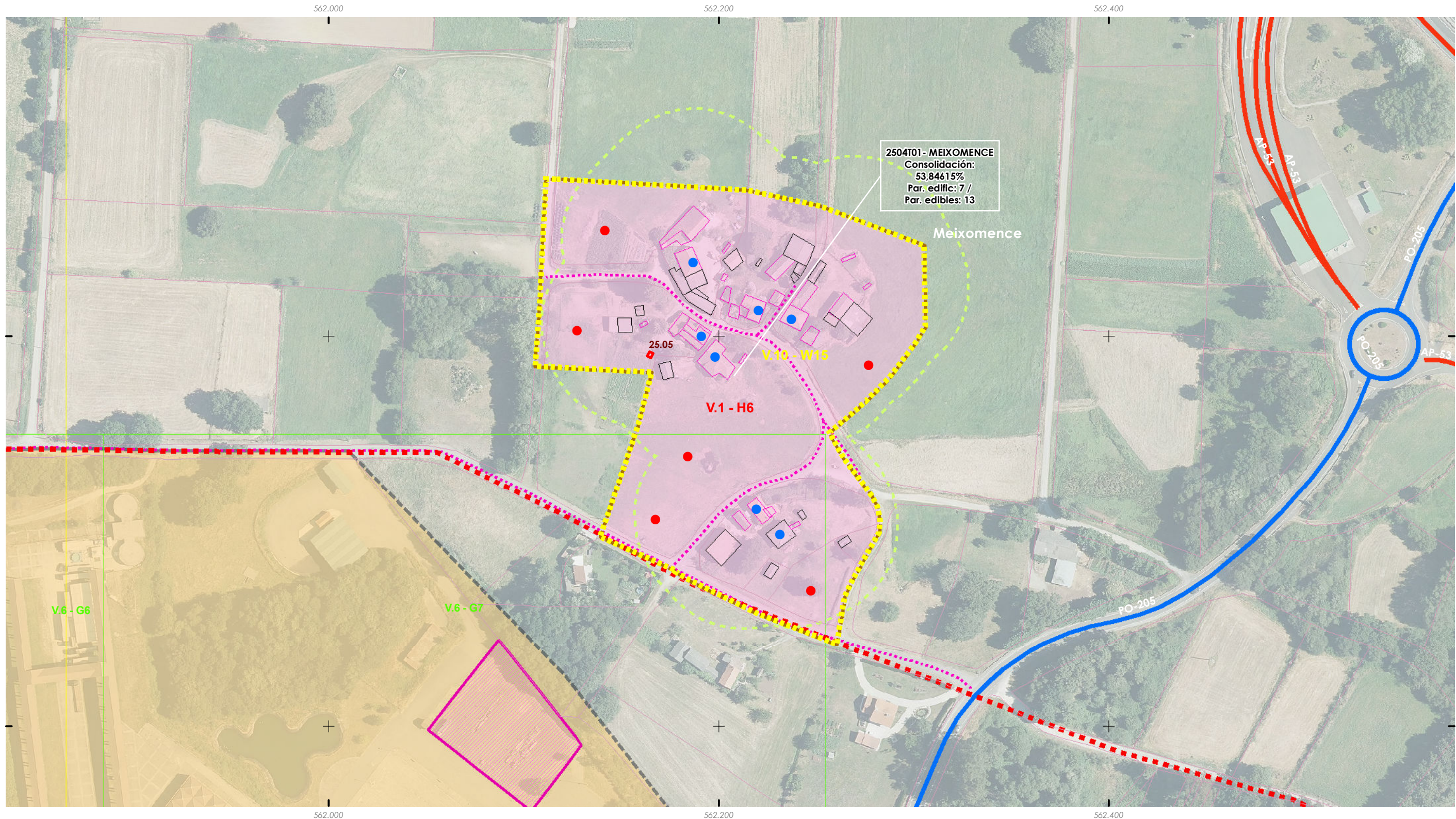

ANÁLISE DO MODELO DE ASENTAMENTO POBOACIONAL

| | |
|---------------------------------|-------------------------|
| Núcleo rural: ROSENDE | Zona: 2505C01 |
|---------------------------------|-------------------------|

ANÁLISE DA CONSOLIDACIÓN DOS NUCLEOS RURAIS POR ZONAS

| | | | |
|------------------------|-------------------|-------------|-------------------------------|
| Cualificación da zona: | Zona común | Superficie: | 5.270,17 m² |
| Parcelas edificadas: | 1 | | |
| Parcelas edificables: | 2 | | |

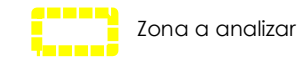

Consolidación: 50,00%

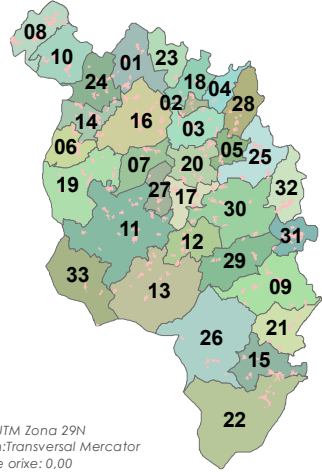

Fonte: Cartografía IGN 1:25.000

Límites parroquiais
 Solo urbano
 Solo de núcleo rural
Zonas
 Zona común
 Zona tradicional
 Parcelario catastral
 Escala 1:2000

Edificiacións
 Non tradicionais
 Tradicionais
Parcelas edific/edbles
 Edificadas
 Edificables

Estradas Autonómicas
 Estradas Deputación
 Estradas Estatais
 Estradas Municipais
 AVE
 FF.CC.
 Sistema Ferroviario
 Punto limpo

Patrimonio Cultural
 Arquitectónico-etnográfico
 Arqueolóxico
 Camiño Real
 Camiño de Santiago
Mosaicos de planos de ordenación
 Escala 1:1.000 - Núcleos urbanos
 Escala 1:5.000 - Solo rústico
 Escala 1:2.000 - Núcleos rurais

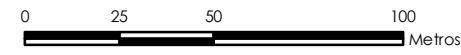

ETRS 1989 UTM Zona 29N
 Proxección: Transversal Mercator
 Latitude de orixe: 0,00
 Unidade lineal: Metros

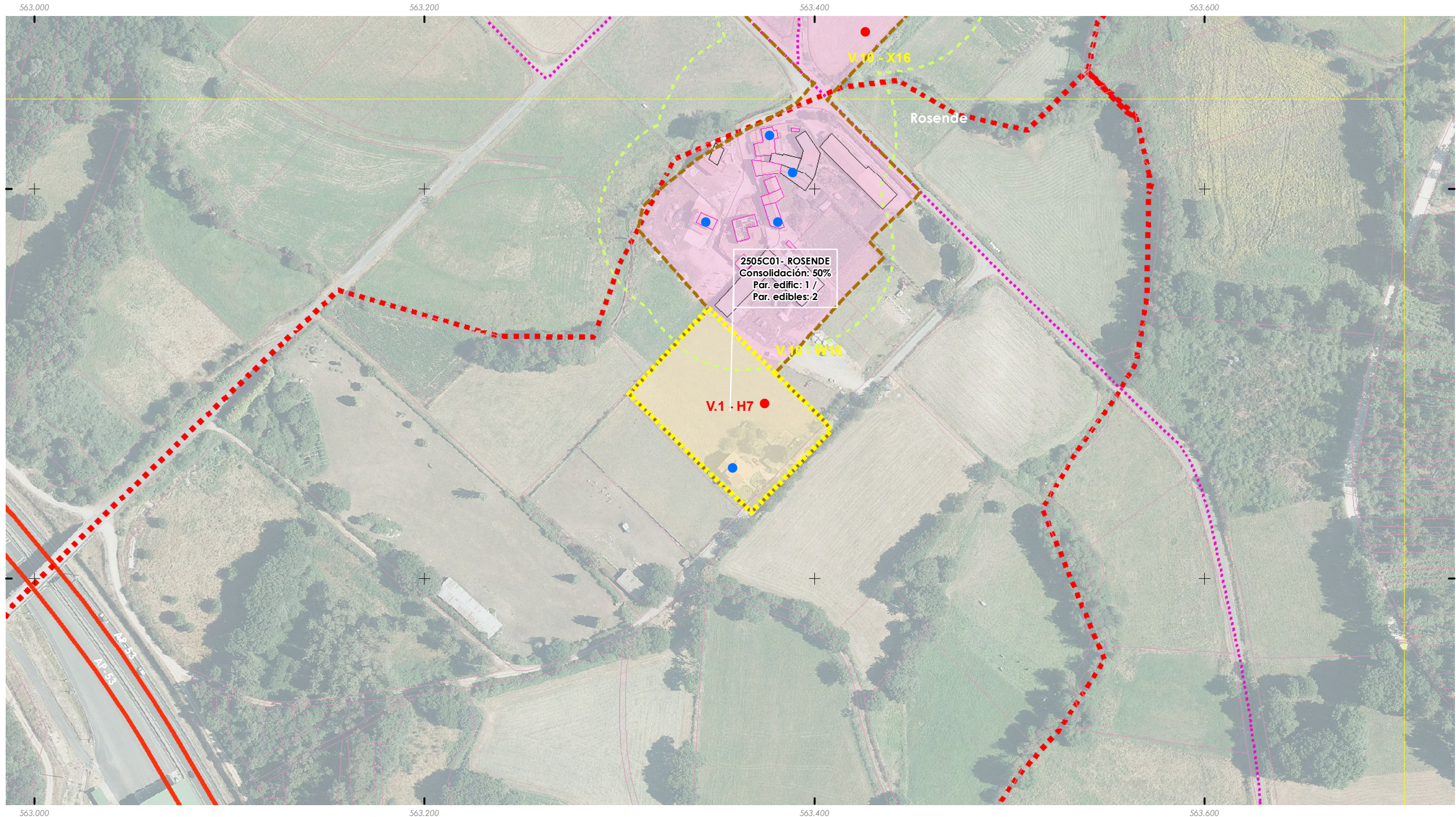

ANÁLISE DO MODELO DE ASENTAMENTO POBOACIONAL

Núcleo rural:
ROSENDE

Zona:

2505T01

ANÁLISE DA CONSOLIDACIÓN DOS NUCLEOS RURAIS POR ZONAS

| | | | |
|------------------------|-------------------------|-------------|--------------------------------|
| Cualificación da zona: | Zona tradicional | Superficie: | 50.253,99 m² |
| Parcelas edificadas: | 27 | | |
| Parcelas edificables: | 34 | | |

Zona a analizar

Consolidación: 79,41%

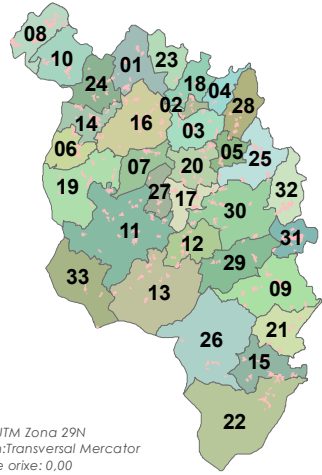

ETRS 1989 UTM Zona 29N
 Proxección: Transversal Mercator
 Latitude de orixe: 0,00
 Unidade lineal: Metros

Fonte: Cartografía IGN 1:25.000

- Límites parroquiais
- Solo urbano
- Solo de núcleo rural

Zonas

- Zona común
- Zona tradicional
- Parcelario catastral

Escala 1:2000



- Edificacións**
 - Non tradicionais
 - Tradicionais
- Parcelas edific/edbles**
 - Edificadas
 - Edificables

- Estradas Autonómicas
- Estradas Deputación
- Estradas Estatais
- Estradas Municipais
- AVE
- FF.CC.
- Sistema Ferroviario
- Punto limpo

- Patrimonio Cultural**
 - Arquitectónico-etnográfico
 - Arqueolóxico
 - Camiño Real
 - Camiño de Santiago
- Mosaicos de planos de ordenación**
 - Escala 1:1.000 - Núcleos urbanos
 - Escala 1:5.000 - Solo rústico
 - Escala 1:2.000 - Núcleos rurais

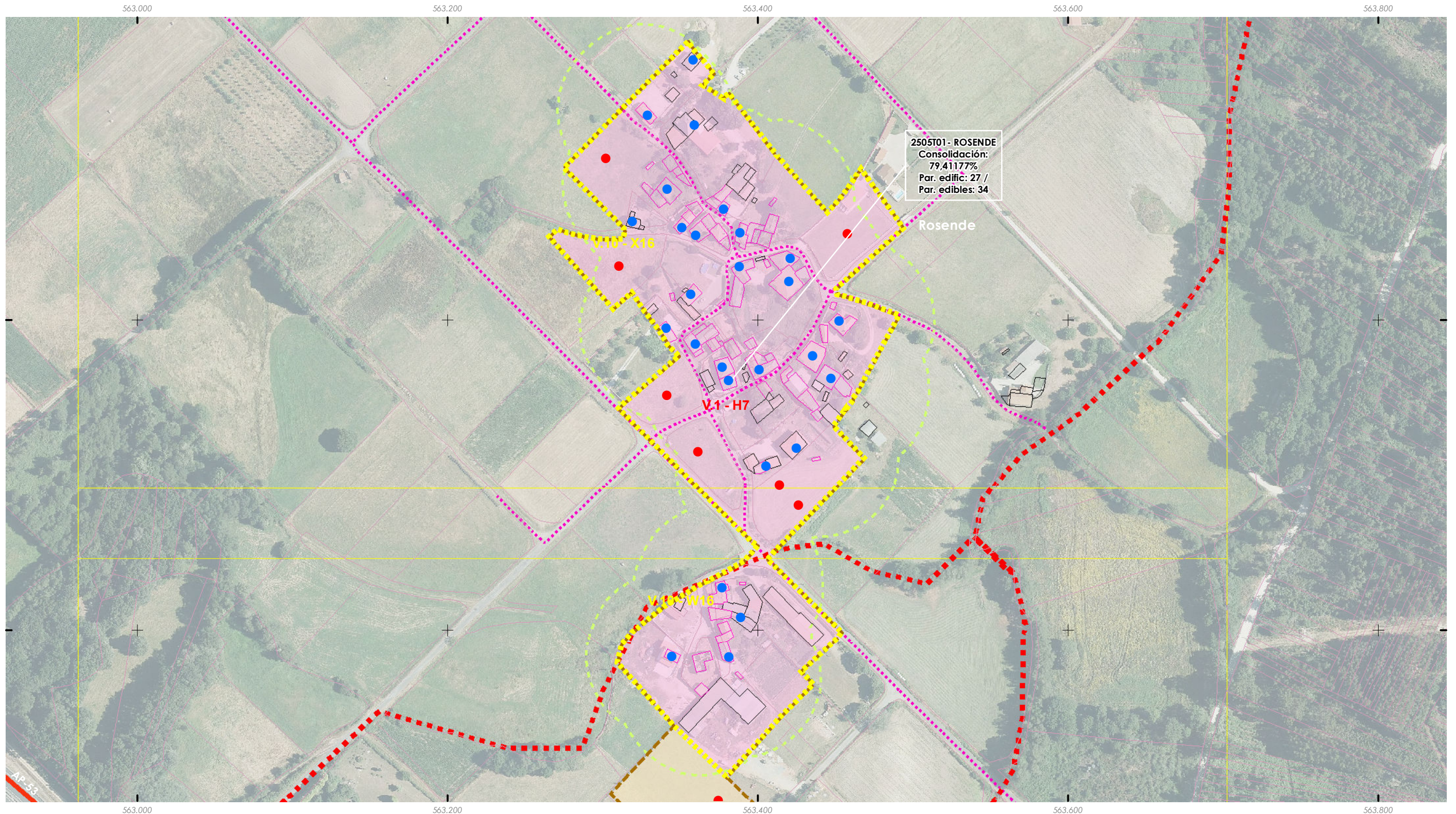
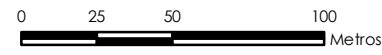

2505T01 - ROSENDE
 Consolidación:
 79,41177%
 Par. edific: 27 /
 Par. edibles: 34

Rosende

V.1-H7

V.10-X16

V.10-X16

4.729.200

4.729.000

563.000

563.200

563.400

563.600

563.800

563.000

563.200

563.400

563.600

563.800



ANÁLISE DO MODELO DE ASENTAMENTO POBOACIONAL

Núcleo rural:
TRASDOSISTO

Zona:

2506T01

ANÁLISE DA CONSOLIDACIÓN DOS NÚCLEOS RURAIS POR ZONAS

| | | | |
|------------------------|-------------------------|-------------|--------------------------------|
| Cualificación da zona: | Zona tradicional | Superficie: | 18.666,35 m² |
| Parcelas edificadas: | 9 | | |
| Parcelas edificables: | 14 | | |

Zona a analizar

Consolidación: 64,29%

ETRS 1989 UTM Zona 29N
 Proxección: Transversal Mercator
 Latitude de orixe: 0,00
 Unidade lineal: Metros

Fonte: Cartografía IGN 1:25.000

- Límites parroquiais
- Solo urbano
- Solo de núcleo rural

Zonas

- Zona común
- Zona tradicional
- Parcelario catastral

Escala 1:2000



Edificacións

- Non tradicionais
- Tradicionais

Parcelas edific/edbles

- Edificadas
- Edificables

Estradas

- Estradas Autonómicas
- Estradas Deputación
- Estradas Estatais
- Estradas Municipais
- AVE
- FF.CC.
- Sistema Ferroviario

- Punto limpo

Patrimonio Cultural

- Arquitectónico-etnográfico
- Arqueolóxico
- Camiño Real
- Camiño de Santiago
- Mosaicos de planos de ordenación
- Escala 1:1.000 - Núcleos urbanos
- Escala 1:5.000 - Solo rústico
- Escala 1:2.000 - Núcleos rurais

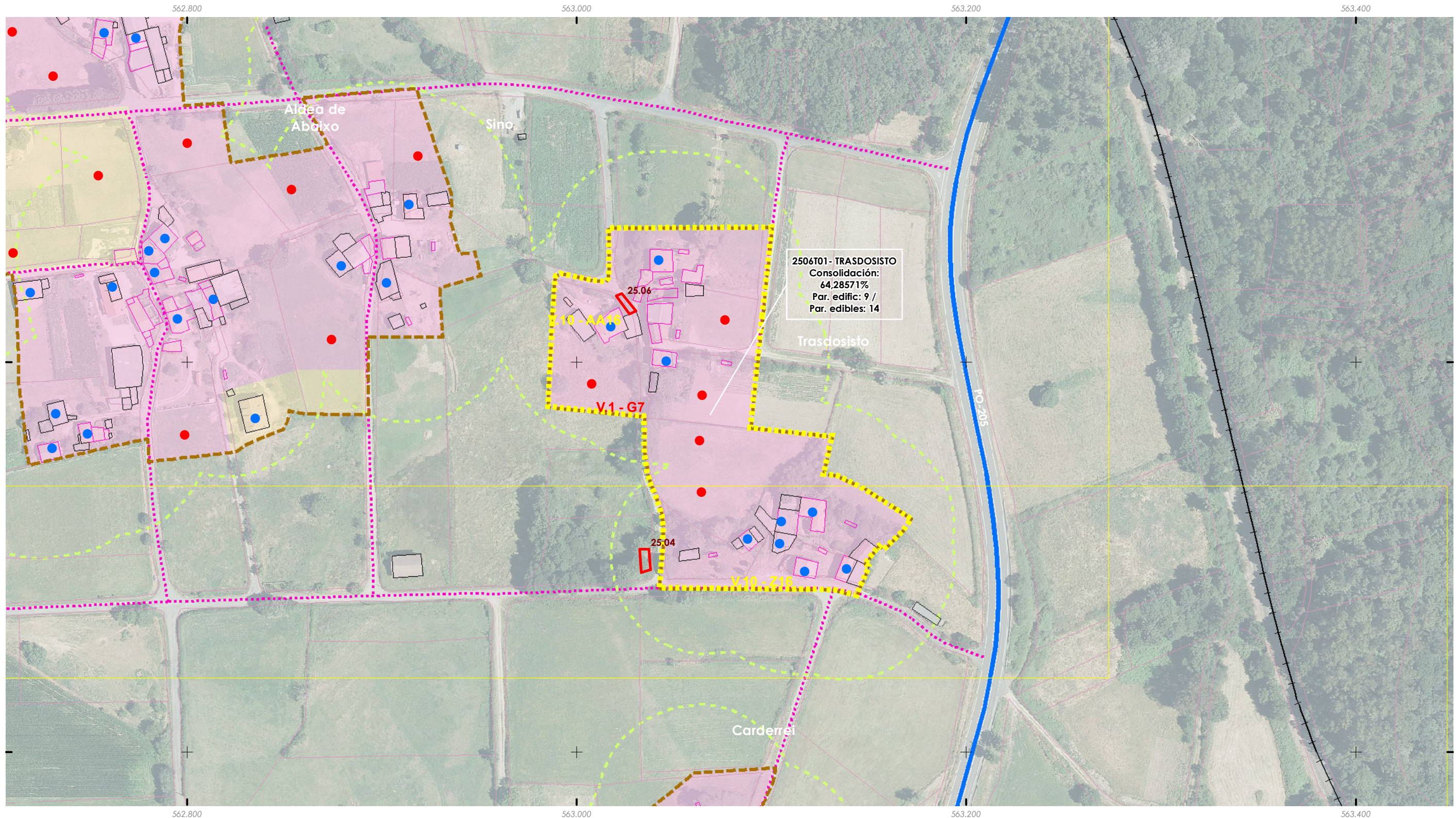
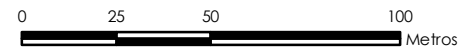

ANÁLISE DO MODELO DE ASENTAMENTO POBOACIONAL

Núcleo rural:
TRASFONTAO

Zona:
2507C01

ANÁLISE DA CONSOLIDACIÓN DOS NÚCLEOS RURAIS POR ZONAS

| | | | |
|------------------------|-------------------|-------------|-------------------------|
| Cualificación da zona: | Zona común | Superficie: | 7.279,19 m ² |
| Parcelas edificadas: | 2 | | |
| Parcelas edificables: | 3 | | |

Zona a analizar

Consolidación: 66,67%

ETRS 1989 UTM Zona 29N
 Proxección: Transversal Mercator
 Latitude de orixe: 0,00
 Unidade lineal: Metros

Fonte: Cartografía IGN 1:25.000

- Límites parroquiais
- Solo urbano
- Solo de núcleo rural

Zonas

- Zona común
- Zona tradicional
- Parcelario catastral

Escala 1:2000



Edificacións

- Non tradicionais
- Tradicionais

Parcelas edific/edbles

- Edificadas
- Edificables

Estradas

- Estradas Autonómicas
- Estradas Deputación
- Estradas Estatais
- Estradas Municipais
- AVE
- FF.CC.
- Sistema Ferroviario

- Punto limpo

Patrimonio Cultural

- Arquitectónico-etnográfico
- Arqueolóxico
- Camiño Real
- Camiño de Santiago
- Mosaicos de planos de ordenación
- Escala 1:1.000 - Núcleos urbanos
- Escala 1:5.000 - Solo rústico
- Escala 1:2.000 - Núcleos rurais

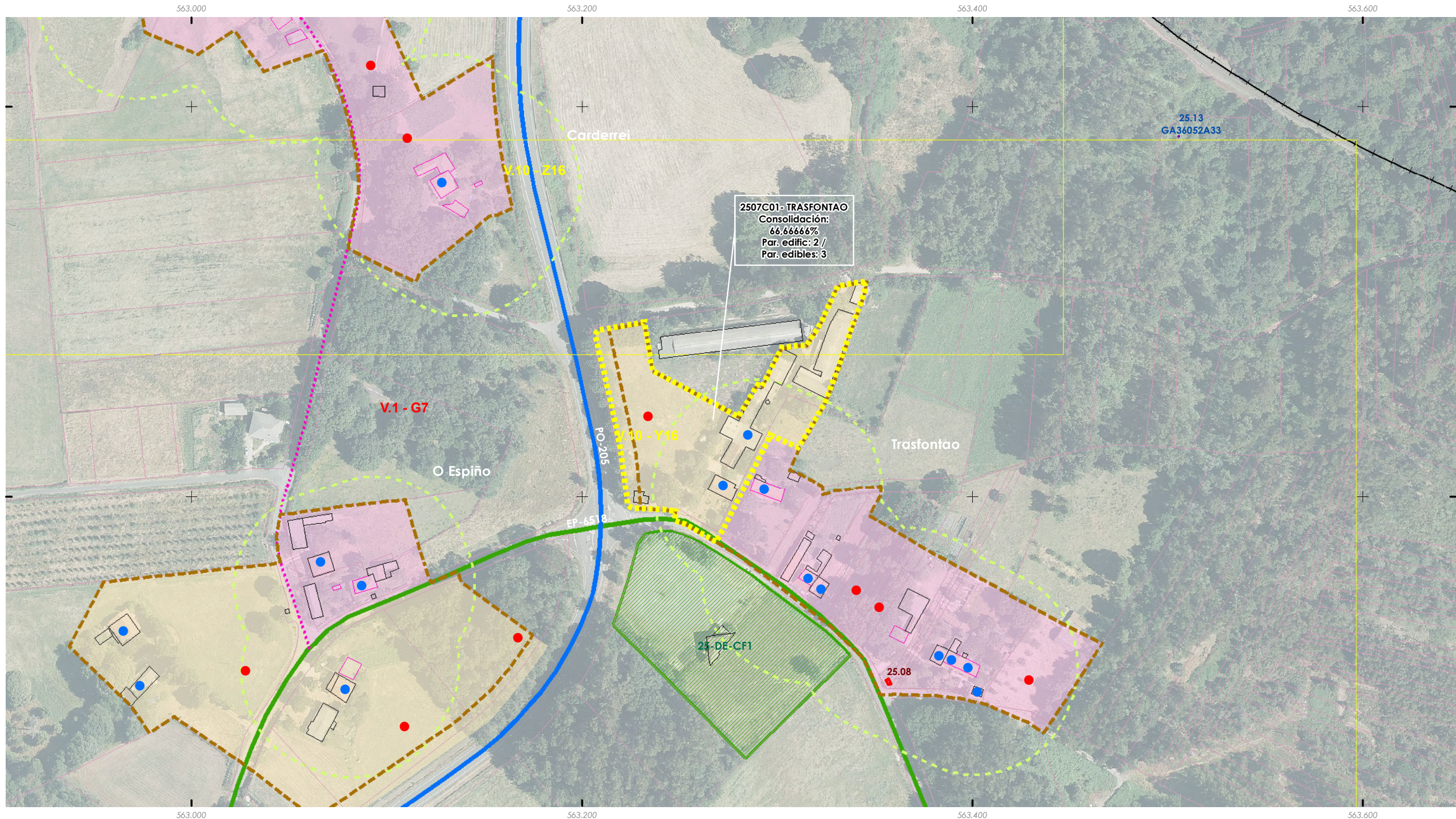
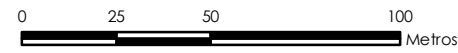



ANÁLISE DO MODELO DE ASENTAMENTO POBOACIONAL

| | |
|------------------------------------|-------------------------|
| Núcleo rural: TRASFONTAO | Zona: 2507T01 |
|------------------------------------|-------------------------|

ANÁLISE DA CONSOLIDACIÓN DOS NUCLEOS RURAIS POR ZONAS

| | | | |
|------------------------|-------------------------|-------------|--------------------------------|
| Cualificación da zona: | Zona tradicional | Superficie: | 11.987,58 m² |
| Parcelas edificadas: | 7 | | |
| Parcelas edificables: | 10 | | |

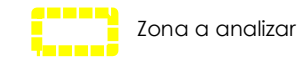

Consolidación: 70,00%

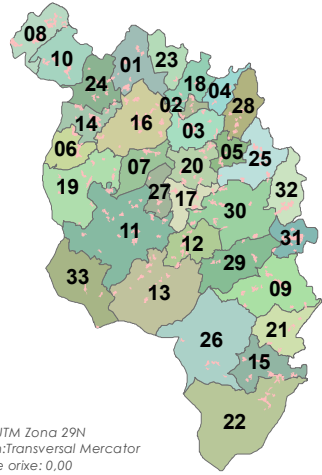

Fonte: Cartografía IGN 1:25.000

- Limites parroquiais
- Solo urbano
- Solo de núcleo rural

Zonas

- Zona común
- Zona tradicional
- Parcelario catastral

Escala 1:2000



Edificacións

- Non tradicionais
- Tradicionais

Parcelas edific/edbles

- Edificadas
- Edificables

Estradas Autonomicas

- Estradas Deputacion
- Estradas Estatais
- Estradas Municipais

AVE

- FF.CC.

Sistema Ferroviario

- Punto limpo

Patrimonio Cultural

- Arquitectónico-etnográfico
- Arqueolóxico
- Camiño Real
- Camiño de Santiago

Mosaicos de planos de ordenación

- Escala 1:1.000 - Núcleos urbanos
- Escala 1:5.000 - Solo rústico
- Escala 1:2.000 - Núcleos rurais

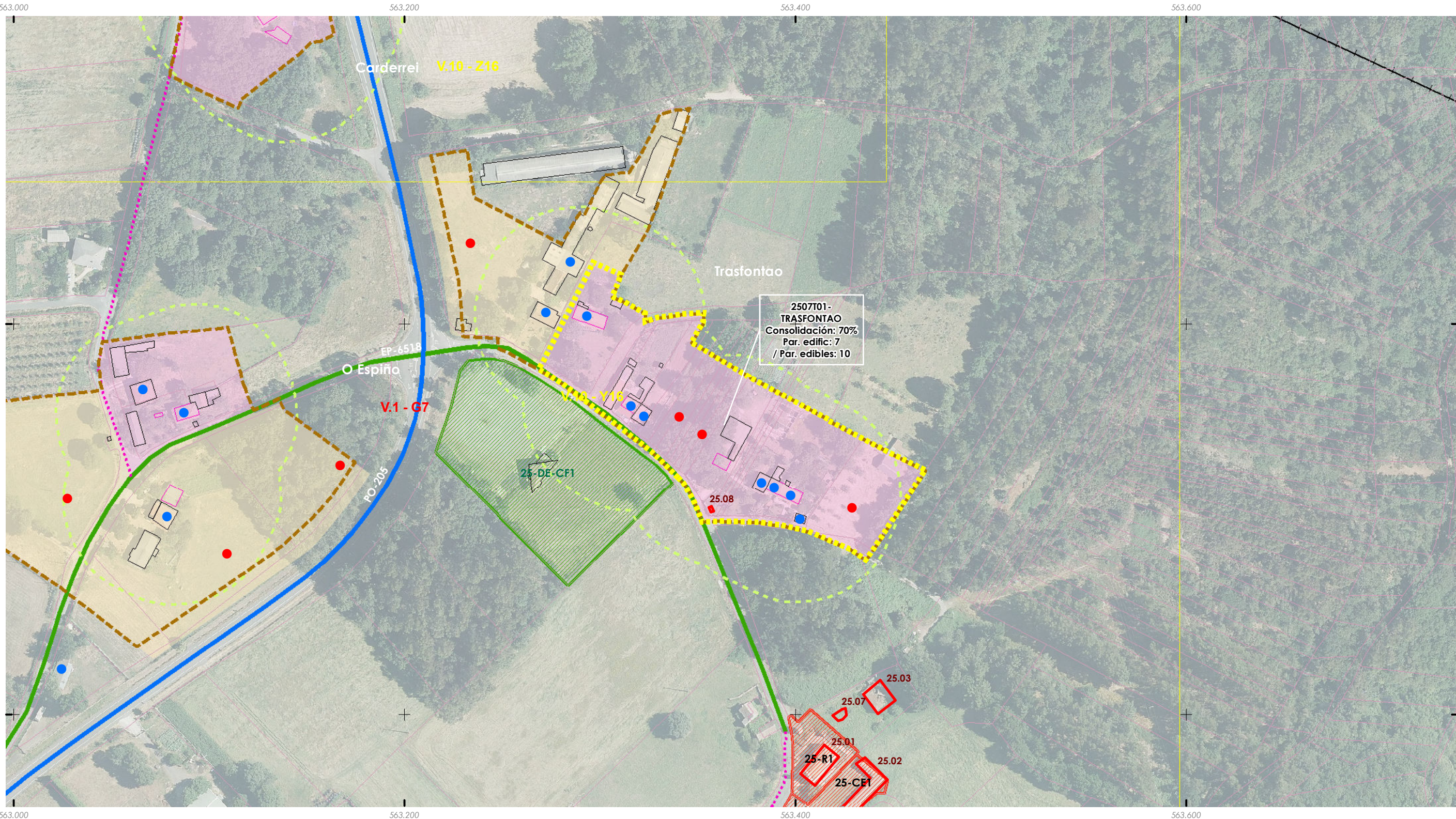
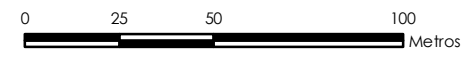

ANÁLISE DO MODELO DE ASENTAMENTO POBOACIONAL

Núcleo rural:
A CALZADA - LÁZARA

Zona:

2601T01

ANÁLISE DA CONSOLIDACIÓN DOS NÚCLEOS RURAIS POR ZONAS

| | | | |
|------------------------|-------------------------|-------------|--------------------------------|
| Cualificación da zona: | Zona tradicional | Superficie: | 39.465,38 m² |
| Parcelas edificadas: | 18 | | |
| Parcelas edificables: | 29 | | |

Zona a analizar

Consolidación: 62,07%

ETRS 1989 UTM Zona 29N
 Proxección: Transversal Mercator
 Latitude de orixe: 0,00
 Unidade lineal: Metros

Fonte: Cartografía IGN 1:25.000

- Limites parroquiais
- Solo urbano
- Solo de núcleo rural

Zonas

- Zona común
- Zona tradicional
- Parcelario catastral

Escala 1:2000



Edificacións

- Non tradicionais
- Tradicionais

Parcelas edific/edbles

- Edificadas
- Edificables

Estradas Autonomicas

- Estradas Deputacion
- Estradas Estatais
- Estradas Municipais

AVE

- AVE
- FF.CC.

Sistema Ferroviario

- Sistema Ferroviario

Punto limpo

- Punto limpo

Patrimonio Cultural

- Arquitectónico-etnográfico
- Arqueolóxico

Camiño Real

- Camiño Real
- Camiño de Santiago

Mosaicos de planos de ordenación

- Escala 1:1.000 - Núcleos urbanos
- Escala 1:5.000 - Solo rústico
- Escala 1:2.000 - Núcleos rurais

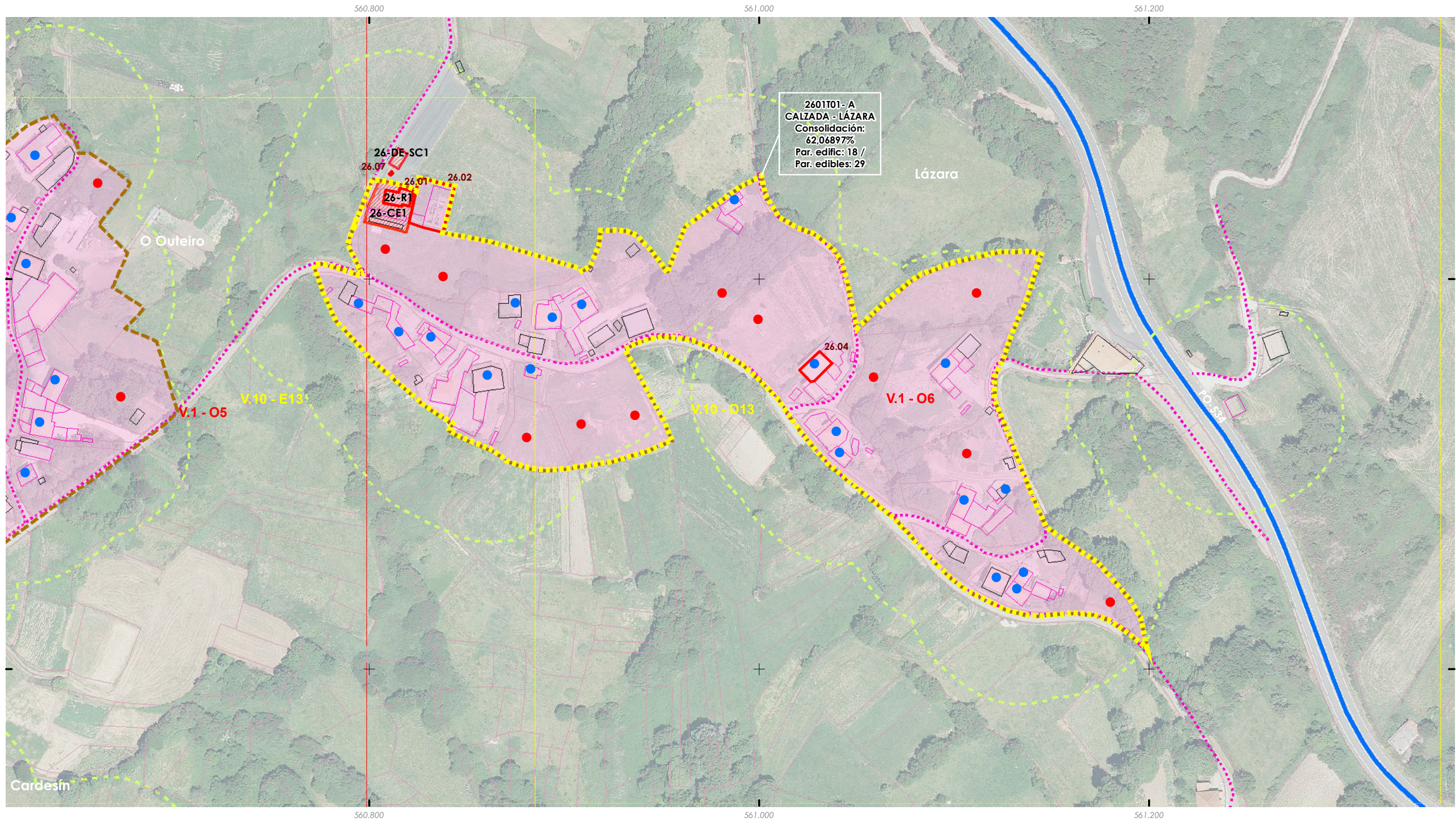
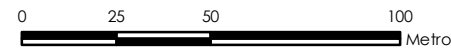



ANÁLISE DO MODELO DE ASENTAMENTO POBOACIONAL

Núcleo rural:
CARDESÍN

Zona:

2602T01

ANÁLISE DA CONSOLIDACIÓN DOS NUCLEOS RURAIS POR ZONAS

| | | | |
|------------------------|-------------------------|-------------|-------------------------|
| Cualificación da zona: | Zona tradicional | Superficie: | 9.972,71 m ² |
| Parcelas edificadas: | 7 | | |
| Parcelas edificables: | 9 | | |

Zona a analizar

Consolidación: 77,78%

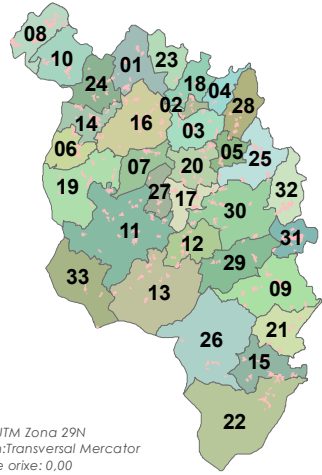

ETRS 1989 UTM Zona 29N
 Proxección: Transversal Mercator
 Latitude de orixe: 0,00
 Unidade lineal: Metros

Fonte: Cartografía IGN 1:25.000

- Límites parroquiais
- Solo urbano
- Solo de núcleo rural

Zonas

- Zona común
- Zona tradicional
- Parcelario catastral

Escala 1:2000



Edificacións

- Non tradicionais
- Tradicionais

Parcelas edific/edbles

- Edificadas
- Edificables

Estradas Autonomicas

- Estradas Deputacion
- Estradas Estatais
- Estradas Municipais

AVE

- AVE
- FF.CC.
- Sistema Ferroviario

Punto limpo

- Punto limpo

Patrimonio Cultural

- Arquitectónico-etnográfico
- Arqueolóxico

Camiño Real

- Camiño Real
- Camiño de Santiago

Mosaicos de planos de ordenación

- Escala 1:1.000 - Núcleos urbanos
- Escala 1:5.000 - Solo rústico
- Escala 1:2.000 - Núcleos rurais

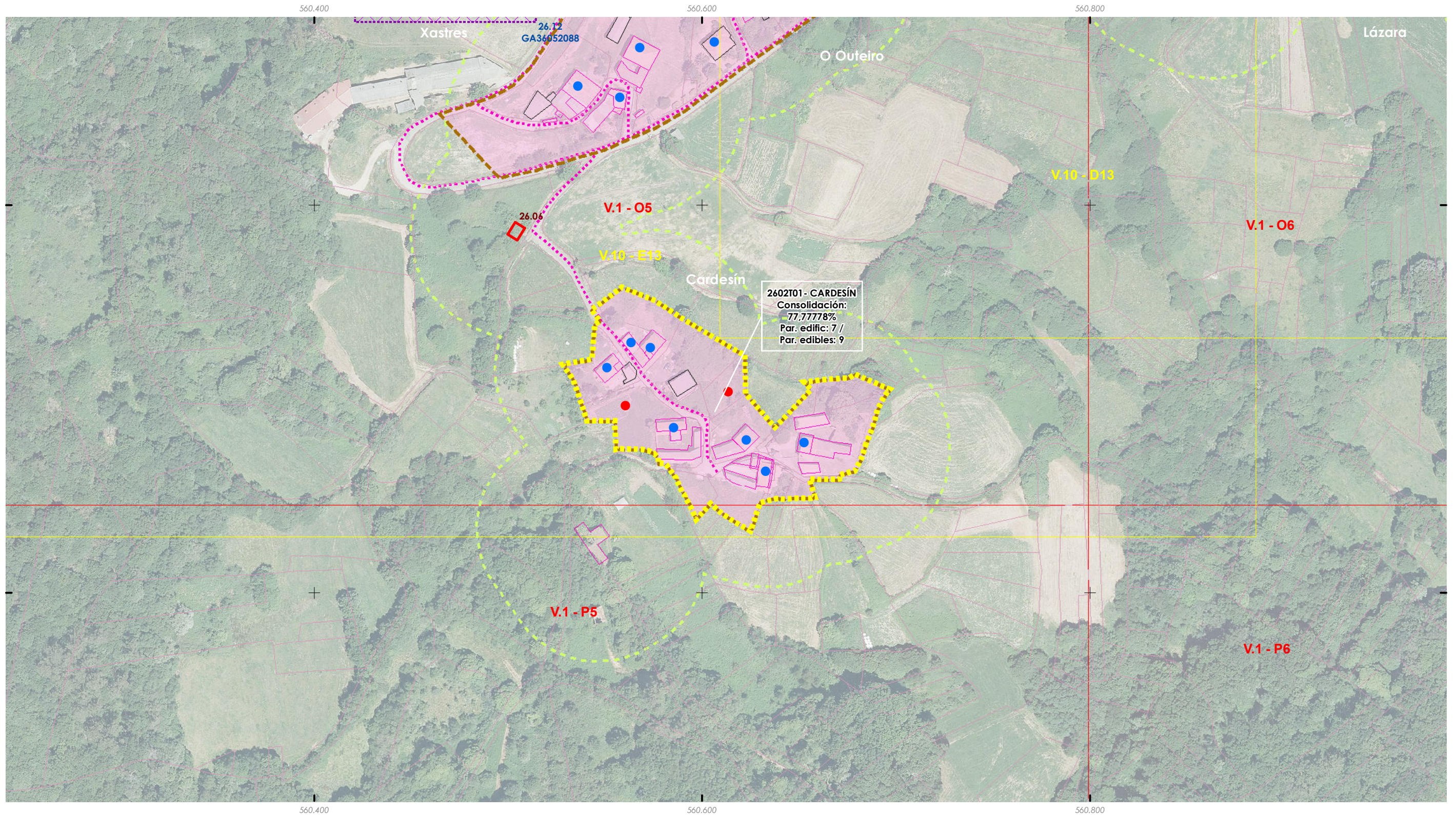
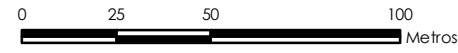

ANÁLISE DO MODELO DE ASENTAMENTO POBOACIONAL

| | |
|---------------------------------|-------------------------|
| Núcleo rural: O COUTO | Zona: 2603T01 |
|---------------------------------|-------------------------|

ANÁLISE DA CONSOLIDACIÓN DOS NUCLEOS RURAIS POR ZONAS

| | | | |
|------------------------|-------------------------|-------------|--------------------------------|
| Cualificación da zona: | Zona tradicional | Superficie: | 11.152,07 m² |
| Parcelas edificadas: | 6 | | |
| Parcelas edificables: | 8 | | |

Zona a analizar

Consolidación: 75,00%

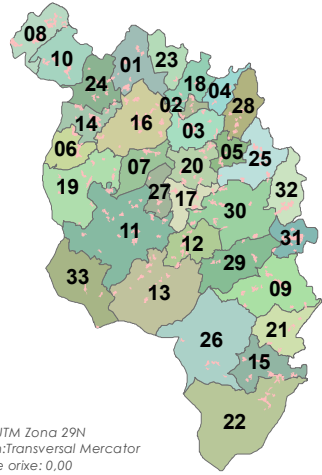

ETRS 1989 UTM Zona 29N
 Proxección: Transversal Mercator
 Latitude de orixe: 0,00
 Unidade lineal: Metros

Fonte: Cartografía IGN 1:25.000

- Limites parroquiais
- Solo urbano
- Solo de núcleo rural

Zonas

- Zona común
- Zona tradicional
- Parcelario catastral

Escala 1:2000



Edificiacións

- Non tradicionais
- Tradicionais

Parcelas edific/edbles

- Edificadas
- Edificables

Estradas Autonomicas

- Estradas Deputacion
- Estradas Estatais
- Estradas Municipais

- AVE
- FF.CC.

- Sistema Ferroviario
- Punto limpo

Patrimonio Cultural

- Arquitectónico-etnográfico
- Arqueolóxico

- Camiño Real
- Camiño de Santiago

- Mosaicos de planos de ordenación
- Escala 1:1.000 - Núcleos urbanos
- Escala 1:5.000 - Solo rústico
- Escala 1:2.000 - Núcleos rurais

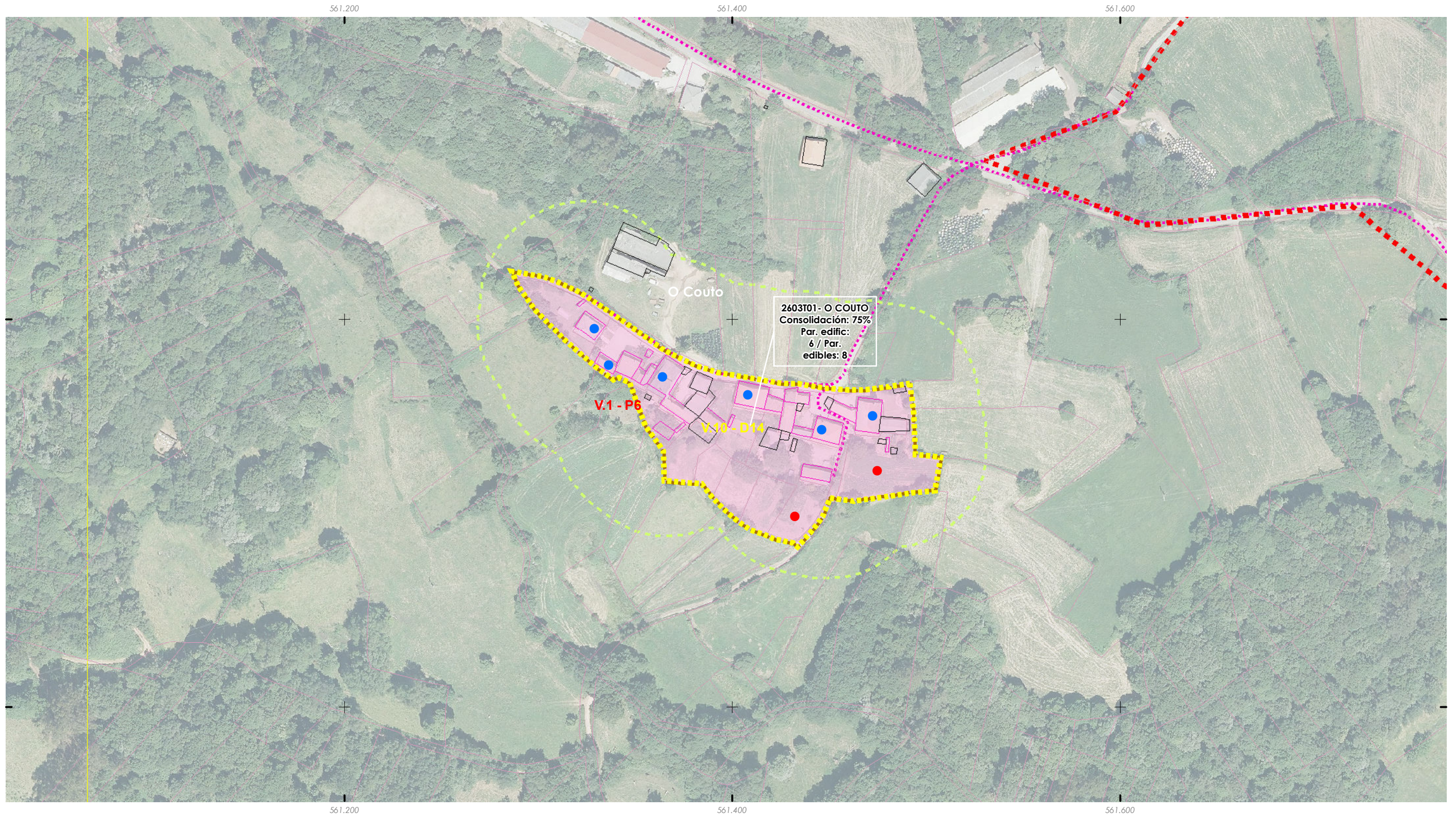
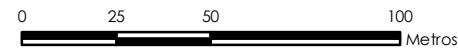

2603T01 - O COUTO
 Consolidación: 75%
 Par. edific: 6 / Par. edificables: 8

V.1 - P6

V.10 - D14

O Couto



ANÁLISE DO MODELO DE ASENTAMENTO POBOACIONAL

Núcleo rural:
CURROSPEDRIÑOS

Zona:

2604T01

ANÁLISE DA CONSOLIDACIÓN DOS NUCLEOS RURAIS POR ZONAS

| | | | |
|------------------------|-------------------------|-------------|--------------------------------|
| Cualificación da zona: | Zona tradicional | Superficie: | 16.393,10 m² |
| Parcelas edificadas: | 5 | | |
| Parcelas edificables: | 6 | | |

Zona a analizar

Consolidación: 83,33%

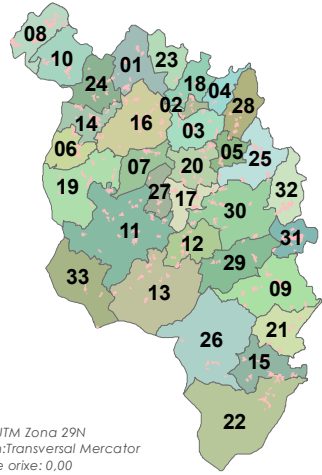

Fonte: Cartografía IGN 1:25.000
 ++ Limite parroquiais
 Solo urbano
 Solo de núcleo rural
Zonas
 Zona común
 Zona tradicional
 Parcelario catastral
 Escala 1:2000

Edificacións
 Non tradicionais
 Tradicionais
Parcelas edific/edbles
 Edificadas
 Edificables

Estradas Autonomicas
 Estradas Deputacion
 Estradas Estatais
 Estradas Municipais
 AVE
 FF.CC.
 Sistema Ferroviario
 Punto limpo

Patrimonio Cultural
 Arquitectónico-etnográfico
 Arqueolóxico
 Camiño Real
 Camiño de Santiago
 Mosaicos de planos de ordenación
 Escala 1:1.000 - Núcleos urbanos
 Escala 1:5.000 - Solo rústico
 Escala 1:2.000 - Núcleos rurais

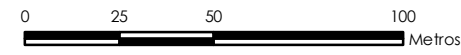

ETRS 1989 UTM Zona 29N
 Proxección: Transversal Mercator
 Latitude de orixe: 0,00
 Unidade lineal: Metros

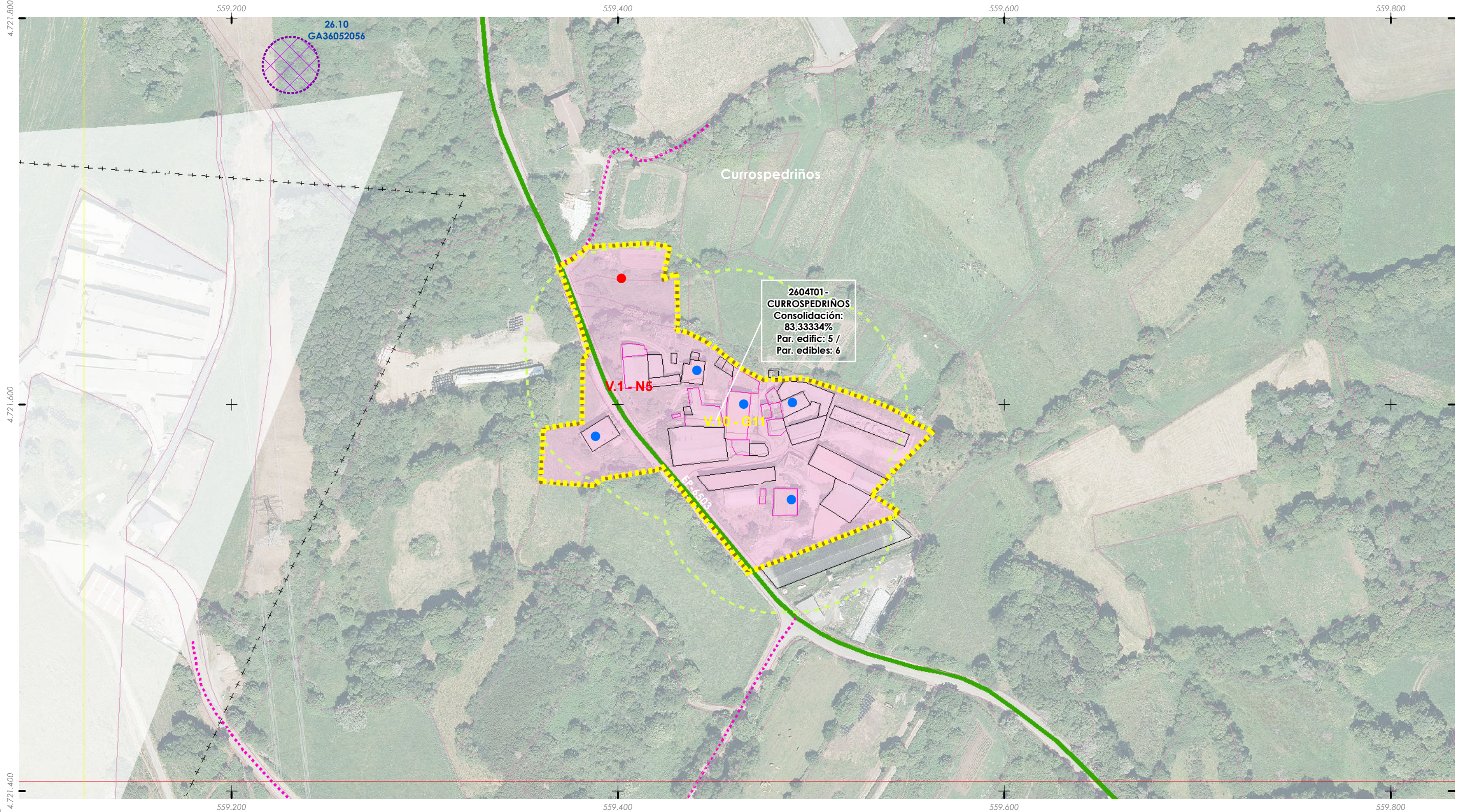

ANÁLISE DO MODELO DE ASENTAMENTO POBOACIONAL

| | |
|----------------------------------|-------------------------|
| Núcleo rural: CORVEIRA | Zona: 2701T01 |
|----------------------------------|-------------------------|

ANÁLISE DA CONSOLIDACIÓN DOS NÚCLEOS RURAIS POR ZONAS

| | | | |
|------------------------|-------------------------|-------------|--------------------------------|
| Cualificación da zona: | Zona tradicional | Superficie: | 12.732,14 m² |
| Parcelas edificadas: | 6 | | |
| Parcelas edificables: | 8 | | |

Zona a analizar

Consolidación: 75,00%

ETRS 1989 UTM Zona 29N
 Proxección: Transversal Mercator
 Latitude de orixe: 0,00
 Unidade lineal: Metros

Fonte: Cartografía IGN 1:25.000

- Limites parroquiais
- Solo urbano
- Solo de núcleo rural

Zonas

- Zona común
- Zona tradicional
- Parcelario catastral

Escala 1:2000

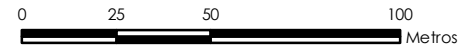

Edificacións

- Non tradicionais
- Tradicionais

Parcelas edific/edbles

- Edificadas
- Edificables

Estradas Autonomicas

- Estradas Deputacion
- Estradas Estatais
- Estradas Municipais

AVE

- AVE
- FF.CC.
- Sistema Ferroviario

Punto limpo

- Punto limpo

Patrimonio Cultural

- Arquitectónico-etnográfico
- Arqueolóxico
- Camiño Real
- Camiño de Santiago

Mosaicos de planos de ordenación

- Escala 1:1.000 - Núcleos urbanos
- Escala 1:5.000 - Solo rústico
- Escala 1:2.000 - Núcleos rurais



ANÁLISE DO MODELO DE ASENTAMENTO POBOACIONAL

| | |
|--------------------------------|-------------------------|
| Núcleo rural: A LAMA | Zona: 2702T01 |
|--------------------------------|-------------------------|

ANÁLISE DA CONSOLIDACIÓN DOS NÚCLEOS RURAIS POR ZONAS

| | | | |
|------------------------|-------------------------|-------------|--------------------------------|
| Cualificación da zona: | Zona tradicional | Superficie: | 52.720,54 m² |
| Parcelas edificadas: | 20 | | |
| Parcelas edificables: | 31 | | |

Zona a analizar

Consolidación: 64,52%

ETRS 1989 UTM Zona 29N
 Proxección: Transversal Mercator
 Latitude de orixe: 0,00
 Unidade lineal: Metros

Fonte: Cartografía IGN 1:25.000

- Limites parroquiais
- Solo urbano
- Solo de núcleo rural

Zonas

- Zona común
- Zona tradicional
- Parcelario catastral

Escala 1:2000



- Edificios Non tradicionais
- Edificios Tradicionais
- Parcelas edific/edbles**
 - Edificadas
 - Edificables

- Estradas Autonómicas
- Estradas Deputación
- Estradas Estatais
- Estradas Municipais
- AVE
- FF.CC.
- Sistema Ferroviario
- Punto limpo

- Patrimonio Cultural**
 - Arquitectónico-etnográfico
 - Arqueolóxico
 - Camiño Real
 - Camiño de Santiago
- Mosaicos de planos de ordenación**
 - Escala 1:1.000 - Núcleos urbanos
 - Escala 1:5.000 - Solo rústico
 - Escala 1:2.000 - Núcleos rurais

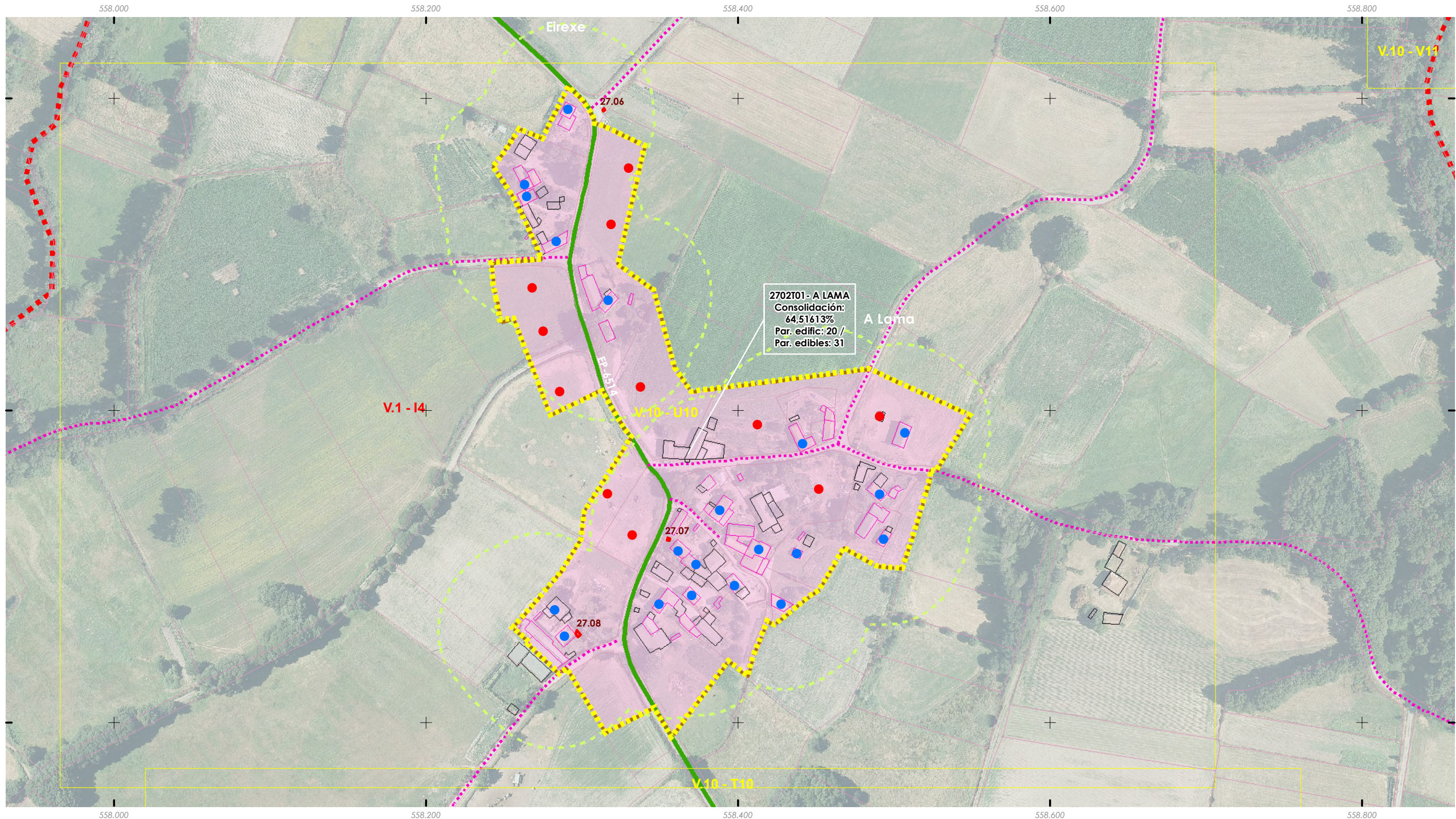
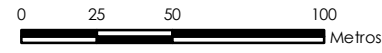

2702T01 - A LAMA
 Consolidación:
 64,51613%
 Par. edific: 20 /
 Par. edibles: 31