



ANÁLISE DO MODELO DE ASENTAMENTO POBOACIONAL

Núcleo rural: <b>TOIRIZ</b>	Zona: <b>3005C01</b>
--------------------------------	-------------------------

ANÁLISE DA CONSOLIDACIÓN DOS NUCLEOS RURAIS POR ZONAS

Cualificación da zona:	<b>Zona común</b>	Superficie:	<b>2.578,81 m<sup>2</sup></b>
Parcelas edificadas:	<b>2</b>		
Parcelas edificables:	<b>2</b>		

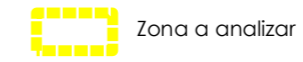

**Consolidación 100,00%**

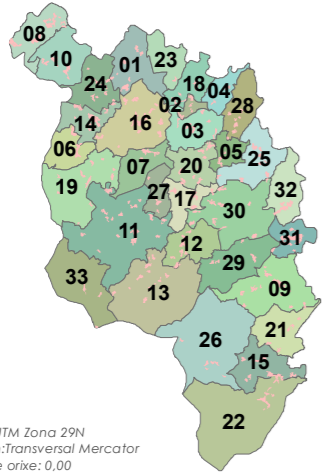

Fonte: Cartografía IGN 1:25.000

- Limites parroquiais
- Solo urbano
- Solo de núcleo rural

Zonas

- Zona común
- Zona tradicional
- Parcelario catastral

Escala 1:2000



Edificacións

- Non tradicionais
- Tradicionais

Parcelas edific/edbles

- Edificadas
- Edificables

Estradas Autonomicas

- Estradas Deputacion
- Estradas Estatais
- Estradas Municipais

- AVE
- FF.CC.
- Sistema Ferroviario

- Punto limpo

Patrimonio Cultural

- Arquitectónico-etnográfico
- Arqueolóxico
- Camiño Real
- Camiño de Santiago

- Mosaicos de planos de ordenación
- Escala 1:1.000 - Núcleos urbanos
- Escala 1:5.000 - Solo rústico
- Escala 1:2.000 - Núcleos rurais

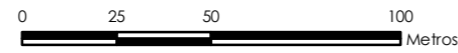

ETRS 1989 UTM Zona 29N  
 Proxección: Transversal Mercator  
 Latitude de orixe: 0,00  
 Unidade lineal: Metros

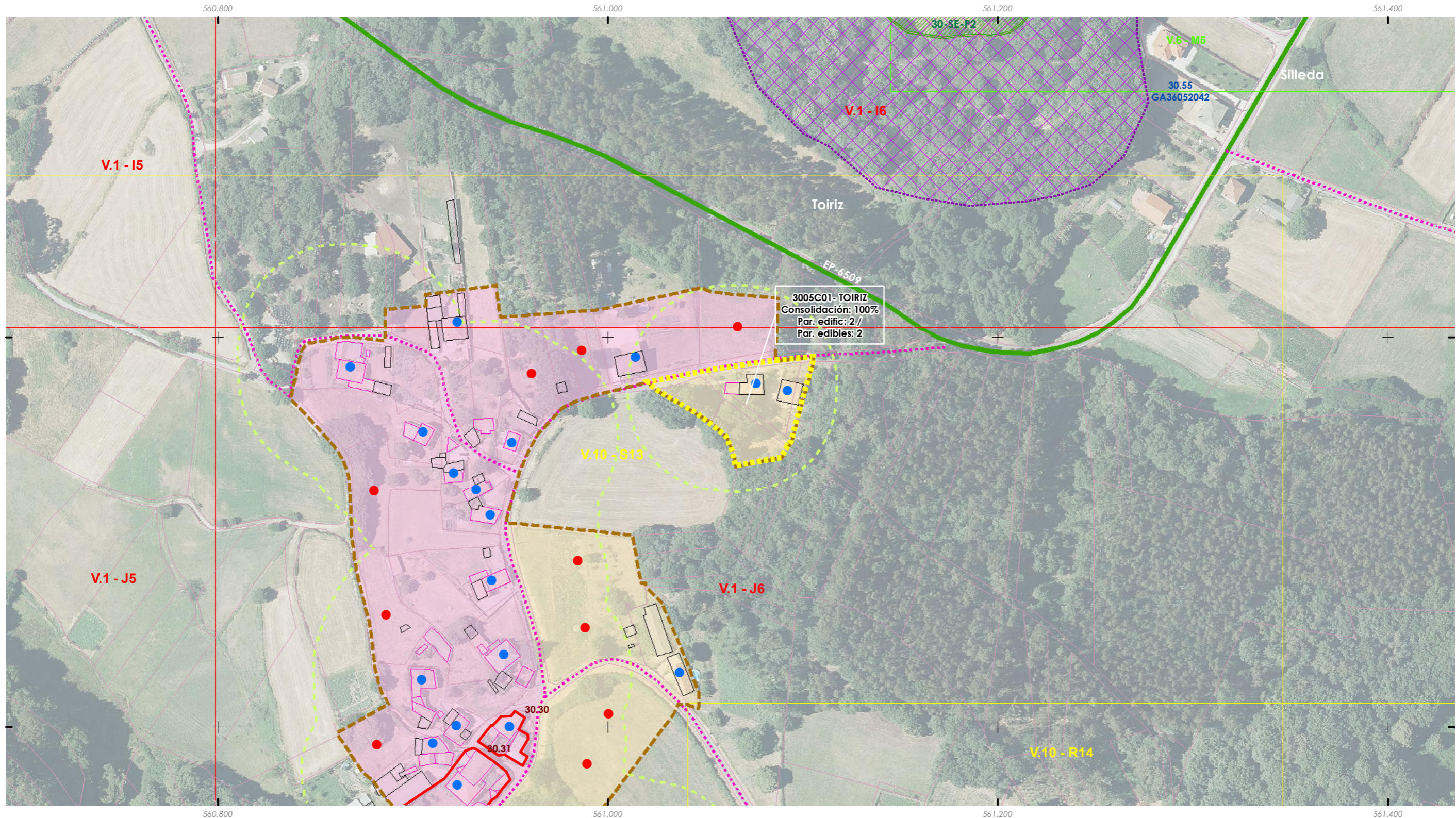

ANÁLISE DO MODELO DE ASENTAMENTO POBOACIONAL

Núcleo rural: <b>TOIRIZ</b>	Zona: <b>3005C02</b>
--------------------------------	-------------------------

ANÁLISE DA CONSOLIDACIÓN DOS NUCLEOS RURAIS POR ZONAS

Cualificación da zona:	<b>Zona común</b>	Superficie:	<b>15.782,86 m<sup>2</sup></b>
Parcelas edificadas:	<b>3</b>		
Parcelas edificables:	<b>8</b>		

Zona a analizar

**Consolidación: 37,50%**

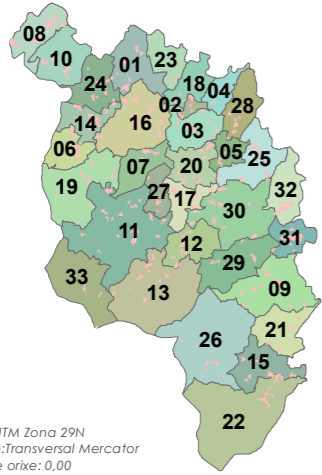

Fonte: Cartografía IGN 1:25.000

Límites parroquiais  
 Solo urbano  
 Solo de núcleo rural  
**Zonas**  
 Zona común  
 Zona tradicional  
 Parcelario catastral  
 Escala 1:2000

**Edificacións**  
 Non tradicionais  
 Tradicionais  
**Parcelas edific/edbles**  
 Edificadas  
 Edificables

Estradas Autonómicas  
 Estradas Deputación  
 Estradas Estatais  
 Estradas Municipais  
 AVE  
 FF.CC.  
 Sistema Ferroviario  
 Punto limpo

**Patrimonio Cultural**  
 Arquitectónico-etnográfico  
 Arqueolóxico  
 Camiño Real  
 Camiño de Santiago  
**Mosaicos de planos de ordenación**  
 Escala 1:1.000 - Núcleos urbanos  
 Escala 1:5.000 - Solo rústico  
 Escala 1:2.000 - Núcleos rurais

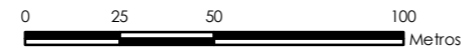

ETRS 1989 UTM Zona 29N  
 Proxección: Transversal Mercator  
 Latitude de orixe: 0,00  
 Unidade lineal: Metros

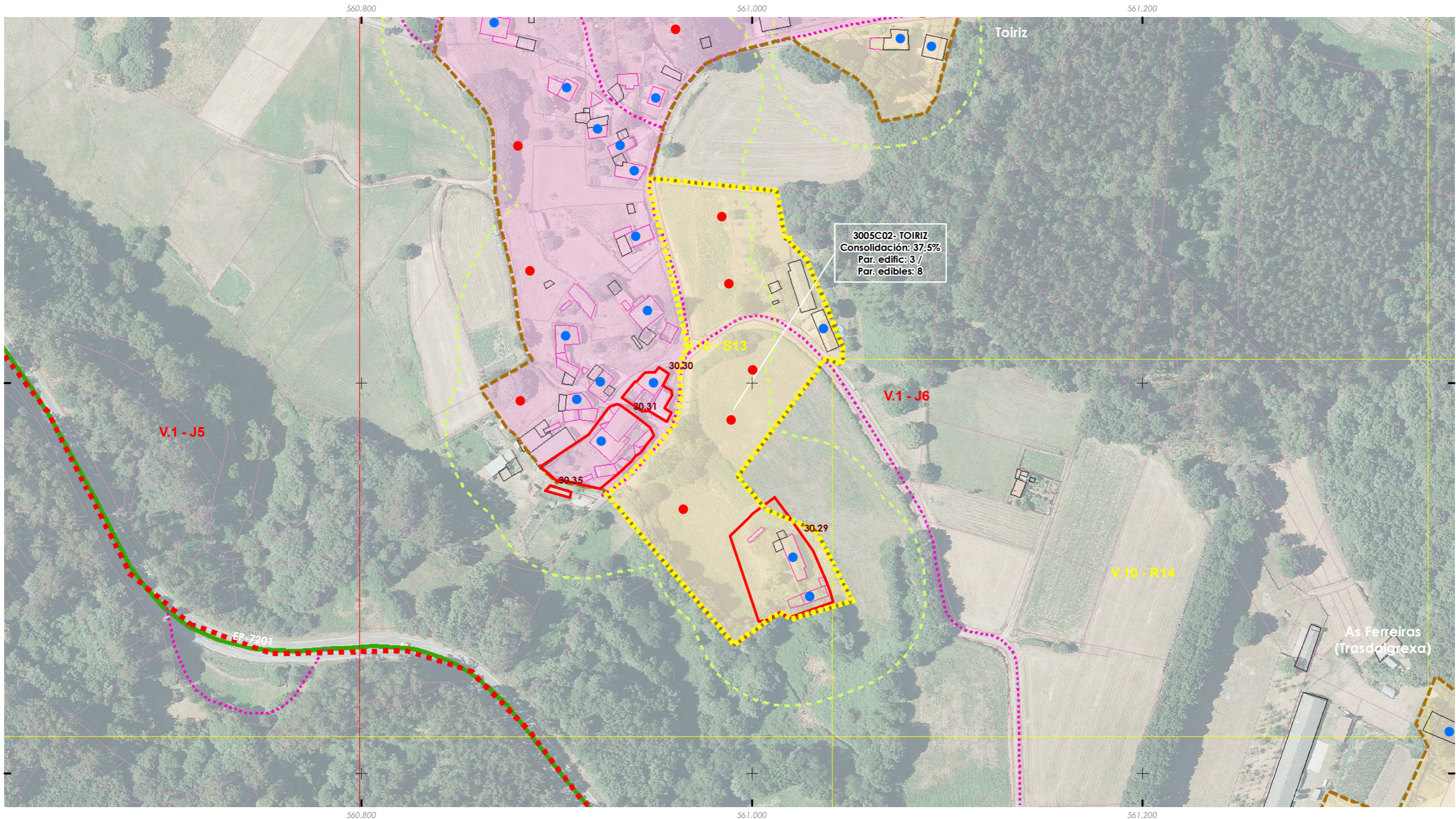

ANÁLISE DO MODELO DE ASENTAMENTO POBOACIONAL

Núcleo rural: <b>TOIRIZ</b>	Zona: <b>3005T01</b>
--------------------------------	-------------------------

ANÁLISE DA CONSOLIDACIÓN DOS NÚCLEOS RURAIS POR ZONAS

Cualificación da zona:	<b>Zona tradicional</b>	Superficie:	29.276,85 m <sup>2</sup>
Parcelas edificadas:	15		
Parcelas edificables:	21		

Zona a analizar

**Consolidación: 71,43%**

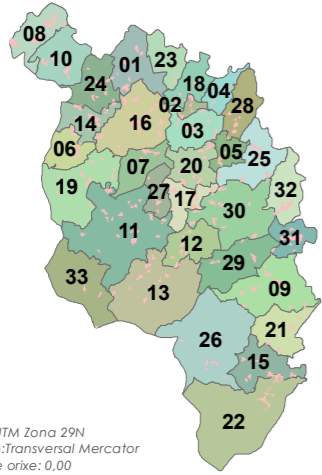

Fonte: Cartografía IGN 1:25.000

- Limites parroquiais
- Solo urbano
- Solo de núcleo rural

Zonas

- Zona común
- Zona tradicional
- Parcelario catastral

Escala 1:2000



- Edificacions
  - Non tradicionais
  - Tradicionais
- Parcelas edific/edbles
  - Edificadas
  - Edificables
- Estradas Autonomicas
- Estradas Deputacion
- Estradas Estatais
- Estradas Municipais
- AVE
- FF.CC.
- Sistema Ferroviario
- Punto limpo

- Patrimonio Cultural
  - Arquitectónico-etnográfico
  - Arqueolóxico
  - Camiño Real
  - Camiño de Santiago
- Mosaicos de planos de ordenación
  - Escala 1:1.000 - Núcleos urbanos
  - Escala 1:5.000 - Solo rústico
  - Escala 1:2.000 - Núcleos rurais

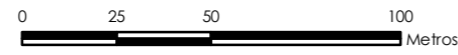

ETRS 1989 UTM Zona 29N  
 Proxección: Transversal Mercator  
 Latitude de orixe: 0,00  
 Unidade lineal: Metros

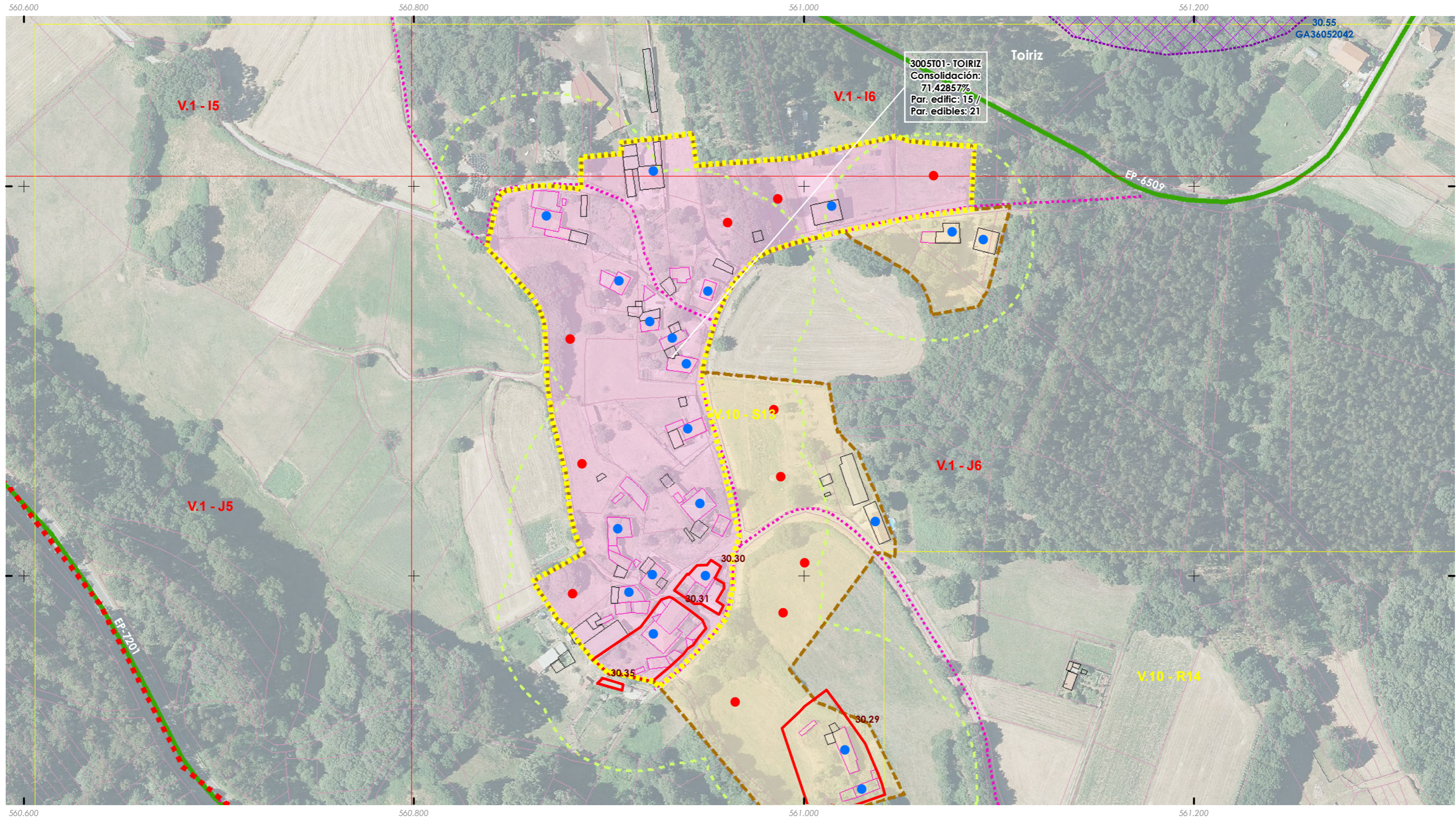



ANÁLISE DO MODELO DE ASENTAMENTO POBOACIONAL

Núcleo rural: <b>TOXA</b>	Zona: <b>3006T01</b>
------------------------------	-------------------------

ANÁLISE DA CONSOLIDACIÓN DOS NUCLEOS RURAIS POR ZONAS

Cualificación da zona:	<b>Zona tradicional</b>	Superficie:	<b>22.344,35 m<sup>2</sup></b>
Parcelas edificadas:	<b>9</b>		
Parcelas edificables:	<b>17</b>		

Zona a analizar

**Consolidación: 52,94%**

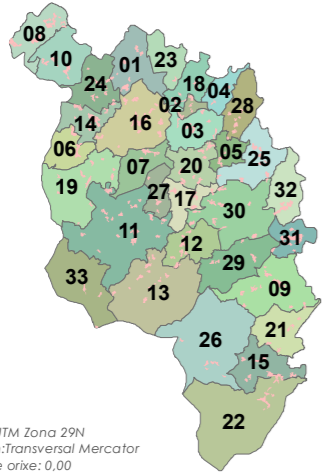

Fonte: Cartografía IGN 1:25.000

- Limites parroquiais
- Solo urbano
- Solo de núcleo rural

Zonas

- Zona común
- Zona tradicional
- Parcelario catastral

Escala 1:2000



Edificacións

- Non tradicionais
- Tradicionalis

Parcelas edific/edbles

- Edificadas
- Edificables

Estradas Autonomicas

- Estradas Deputacion
- Estradas Estatais
- Estradas Municipais

AVE

- FF.CC.
- Sistema Ferroviario

Punto limpo

- Punto limpo

Patrimonio Cultural

- Arquitectónico-etnográfico
- Arqueolóxico
- Camiño Real
- Camiño de Santiago

Mosaicos de planos de ordenación

- Escala 1:1.000 - Núcleos urbanos
- Escala 1:5.000 - Solo rústico
- Escala 1:2.000 - Núcleos rurais

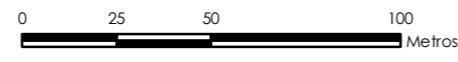

ETRS 1989 UTM Zona 29N  
 Proxección: Transversal Mercator  
 Latitude de orixe: 0,00  
 Unidade lineal: Metros

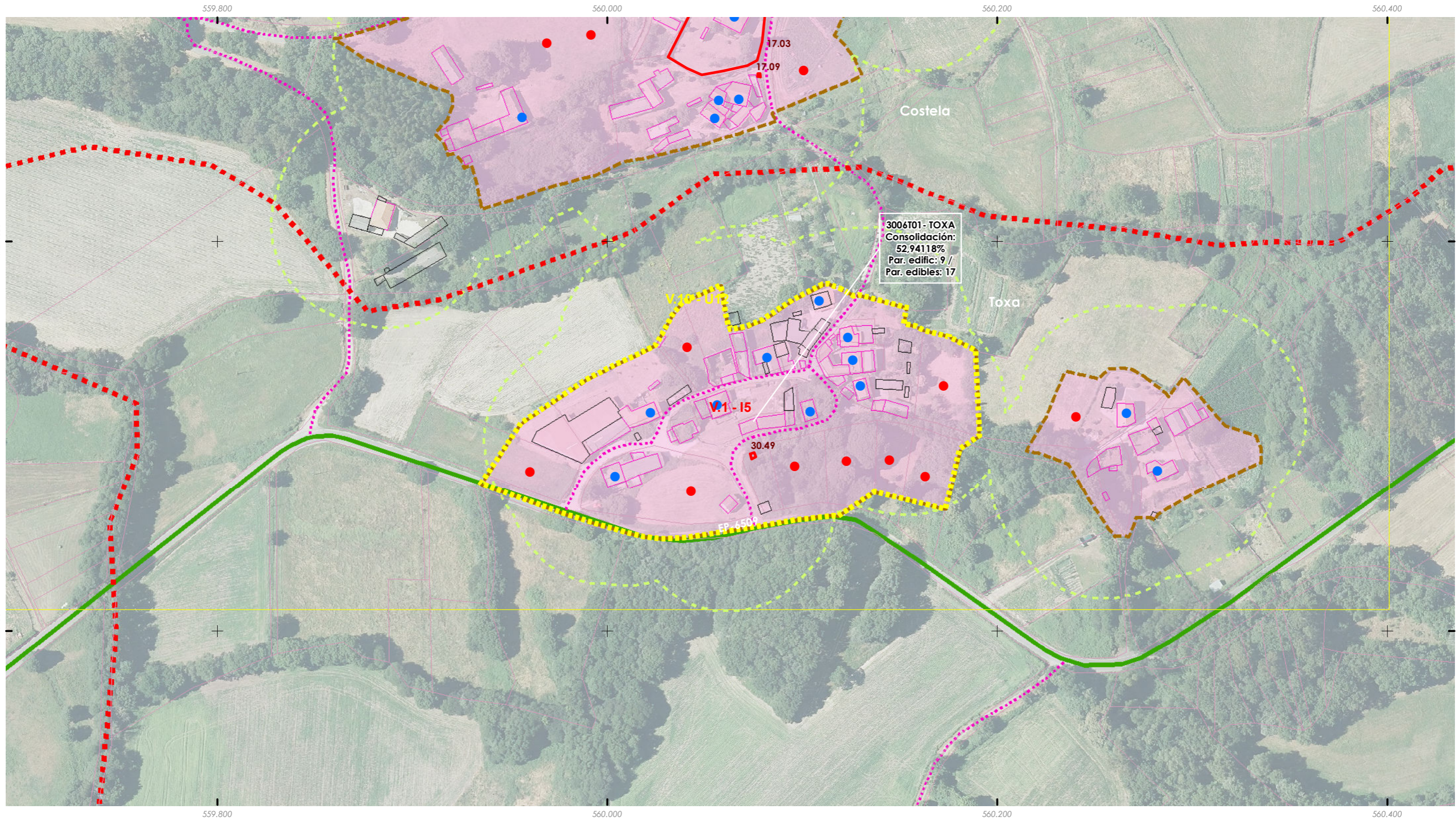



ANÁLISE DO MODELO DE ASENTAMENTO POBOACIONAL

Núcleo rural: <b>TOXA</b>	Zona: <b>3006T02</b>
------------------------------	-------------------------

ANÁLISE DA CONSOLIDACIÓN DOS NÚCLEOS RURAIS POR ZONAS

Cualificación da zona:	<b>Zona tradicional</b>	Superficie:	<b>5.901,50 m<sup>2</sup></b>
Parcelas edificadas:	<b>2</b>		
Parcelas edificables:	<b>3</b>		

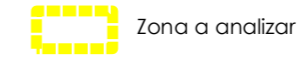

**Consolidación: 66,67%**

ETRS 1989 UTM Zona 29N  
 Proxección: Transversal Mercator  
 Latitude de orixe: 0,00  
 Unidade lineal: Metros

Fonte: Cartografía IGN 1:25.000

- Limites parroquiais
- Solo urbano
- Solo de núcleo rural

Zonas

- Zona común
- Zona tradicional
- Parcelario catastral

Escala 1:2000



Edificacións

- Non tradicionais
- Tradicionais

Parcelas edific/edbles

- Edificadas
- Edificables

Estradas Autonomicas

- Estradas Deputacion
- Estradas Estatais

Estradas Municipais

- AVE
- FF.CC.

Sistema Ferroviario

- Punto limpo

Patrimonio Cultural

- Arquitectónico-etnográfico
- Arqueolóxico

Camiño Real

- Camiño de Santiago

Mosaicos de planos de ordenación

- Escala 1:1.000 - Núcleos urbanos
- Escala 1:5.000 - Solo rústico
- Escala 1:2.000 - Núcleos rurais

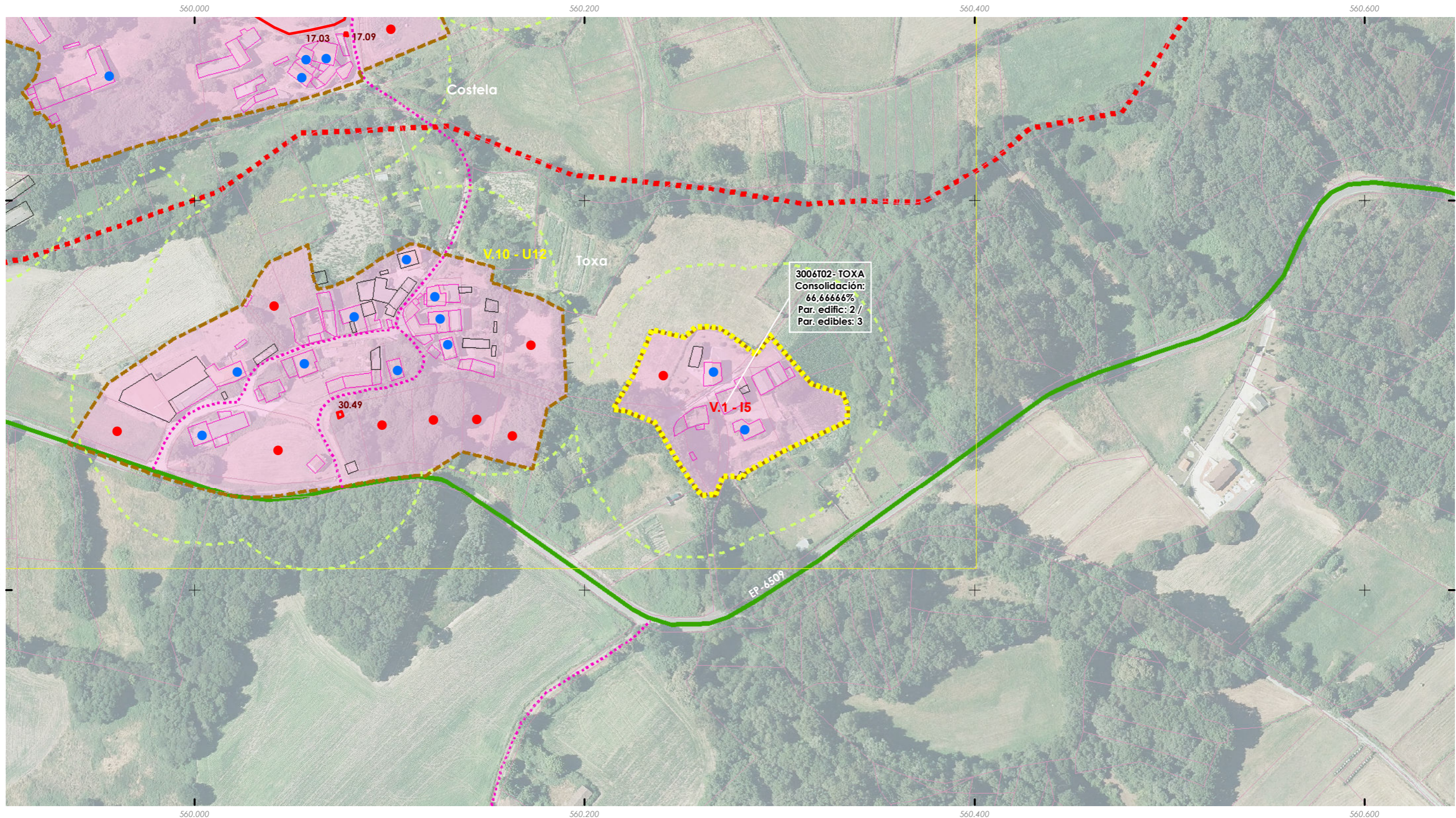
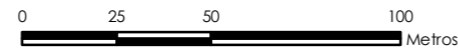



ANÁLISE DO MODELO DE ASENTAMENTO POBOACIONAL

Núcleo rural: <b>TRASFONTAO</b>	Zona: <b>3007T01</b>
------------------------------------	-------------------------

ANÁLISE DA CONSOLIDACIÓN DOS NUCLEOS RURAIS POR ZONAS

Cualificación da zona: <b>Zona tradicional</b>	Superficie: <b>41.221,90 m<sup>2</sup></b>
Parcelas edificadas: <b>11</b>	
Parcelas edificables: <b>20</b>	

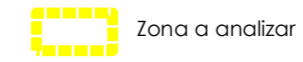

**Consolidación: 55,00%**

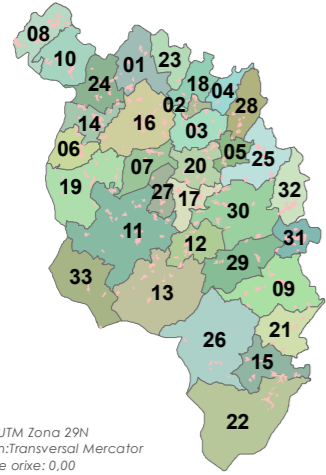

Fonte: Cartografía IGN 1:25.000

- Limites parroquiais
- Solo urbano
- Solo de núcleo rural

Zonas

- Zona común
- Zona tradicional
- Parcelario catastral

Escala 1:2000



Edificacións

- Non tradicionais
- Tradicionais

Parcelas edific/edbles

- Edificadas
- Edificables

Estradas Autonomicas

- Estradas Deputacion
- Estradas Estatais
- Estradas Municipais

- AVE
- FF.CC.

- Sistema Ferroviario

- Punto limpo

Patrimonio Cultural

- Arquitectónico-etnográfico
- Arqueolóxico

- Camiño Real
- Camiño de Santiago

Mosaicos de planos de ordenación

- Escala 1:1.000 - Núcleos urbanos
- Escala 1:5.000 - Solo rústico
- Escala 1:2.000 - Núcleos rurais

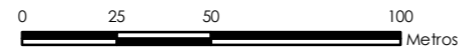

ETRS 1989 UTM Zona 29N  
 Proxección: Transversal Mercator  
 Latitude de orixe: 0,00  
 Unidade lineal: Metros

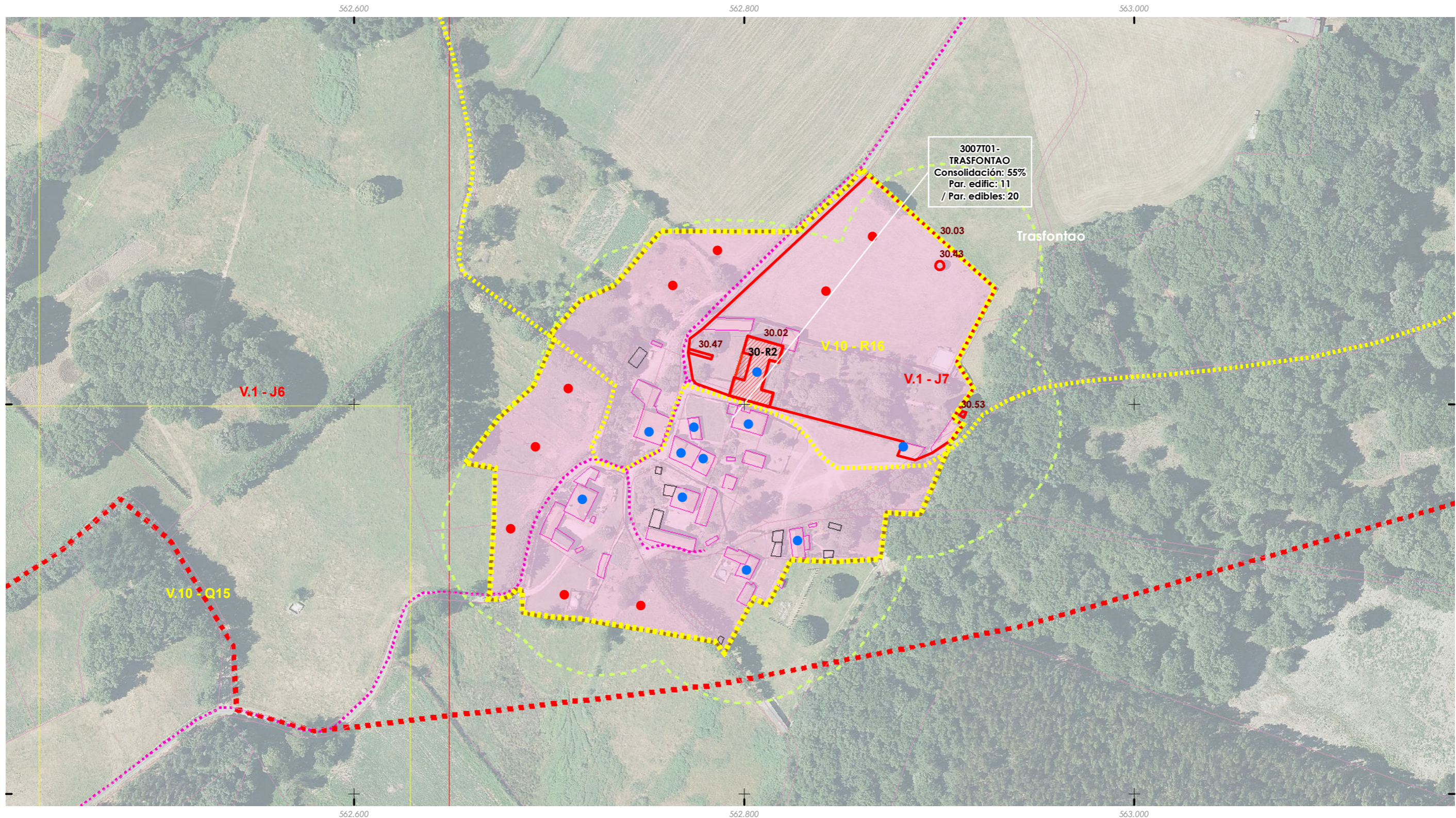



ANÁLISE DO MODELO DE ASENTAMENTO POBOACIONAL

Núcleo rural:  
**AS FERREIRAS (TRASDAIGREXA)**

Zona:  
**3008C01**

ANÁLISE DA CONSOLIDACIÓN DOS NUCLEOS RURAIS POR ZONAS

Cualificación da zona:	<b>Zona común</b>	Superficie:	<b>23.985,91 m<sup>2</sup></b>
Parcelas edificadas:	<b>11</b>		
Parcelas edificables:	<b>11</b>		

Zona a analizar

**Consolidación 100,00%**

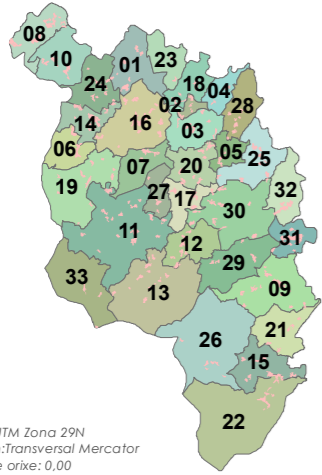

Fonte: Cartografía IGN 1:25.000

- Limites parroquiais
- Solo urbano
- Solo de núcleo rural

Zonas

- Zona común
- Zona tradicional
- Parcelario catastral

Escala 1:2000



Edificacions

- Non tradicionais
- Tradicionais

Parcelas edific/edbles

- Edificadas
- Edificables

Estradas Autonomicas

- Estradas Deputacion
- Estradas Estatais
- Estradas Municipais

AVE

- FF.CC.
- Sistema Ferroviario

Punto limpo

- Punto limpo

Patrimonio Cultural

- Arquitectónico-etnográfico
- Arqueolóxico
- Camiño Real
- Camiño de Santiago

Mosaicos de planos de ordenación

- Escala 1:1.000 - Núcleos urbanos
- Escala 1:5.000 - Solo rústico
- Escala 1:2.000 - Núcleos rurais

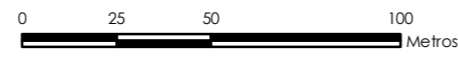

ETRS 1989 UTM Zona 29N  
 Proxección: Transversal Mercator  
 Latitude de orixe: 0,00  
 Unidade lineal: Metros

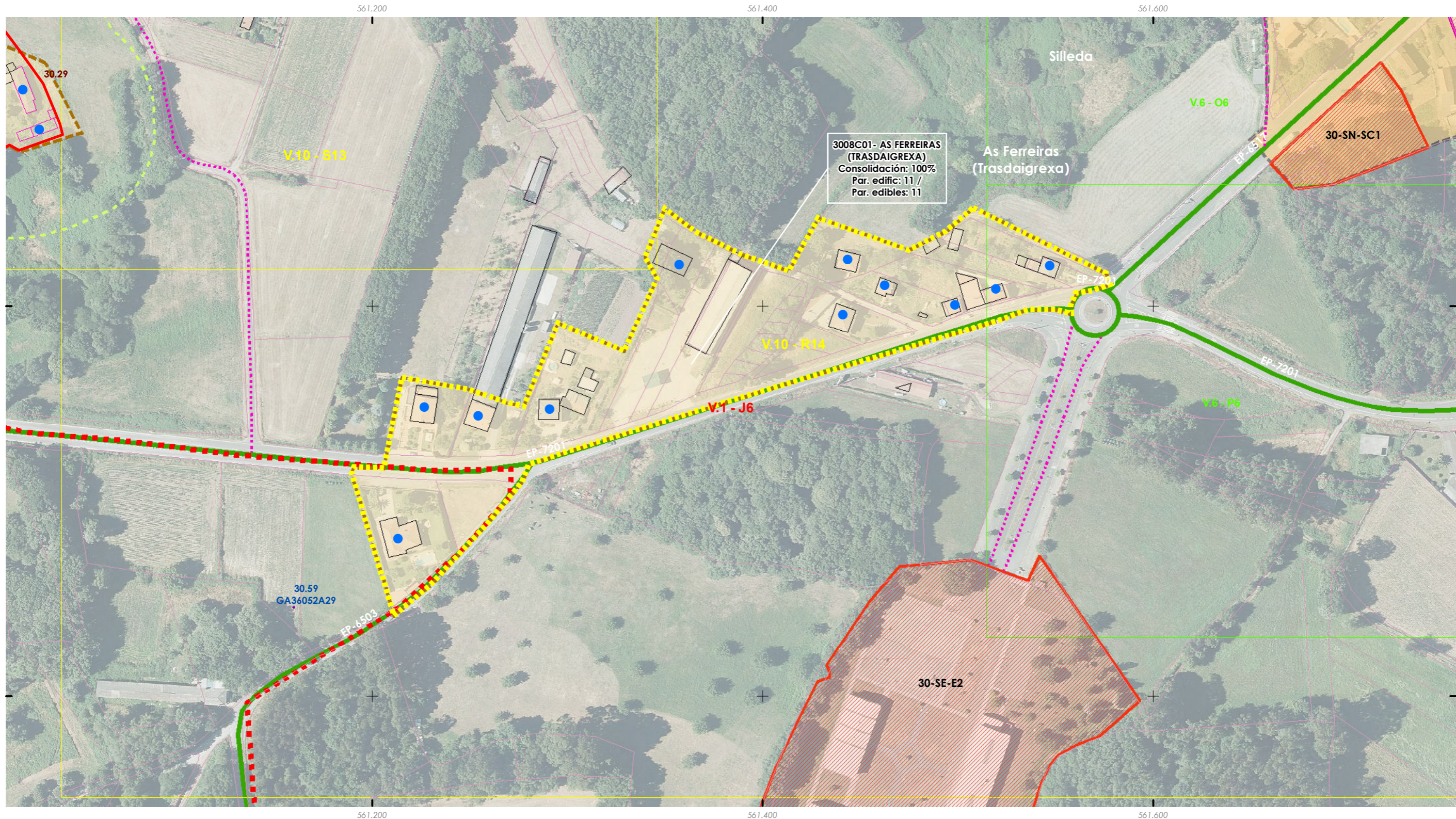

ANÁLISE DO MODELO DE ASENTAMENTO POBOACIONAL

Núcleo rural: <b>CARBALLEDA</b>	Zona: <b>3101T01</b>
------------------------------------	-------------------------

ANÁLISE DA CONSOLIDACIÓN DOS NUCLEOS RURAIS POR ZONAS

Cualificación da zona:	<b>Zona tradicional</b>	Superficie:	<b>24.935,15 m<sup>2</sup></b>
Parcelas edificadas:	<b>6</b>		
Parcelas edificables:	<b>10</b>		

Zona a analizar

**Consolidación: 60,00%**

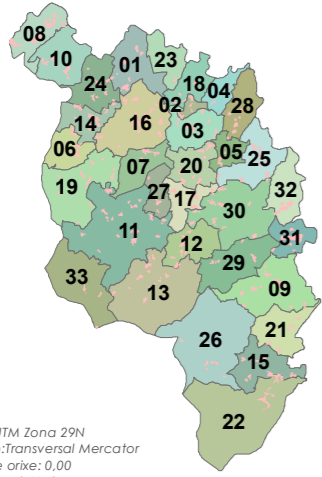

Fonte: Cartografía IGN 1:25.000

- Limite parroquiais
- Solo urbano
- Solo de núcleo rural

Zonas

- Zona común
- Zona tradicional
- Parcelario catastral

Escala 1:2000



Edificacións

- Non tradicionais
- Tradicionais

Parcelas edific/edbles

- Edificadas
- Edificables

Estradas Autonomicas

- Estradas Deputacion
- Estradas Estatais

Estradas Municipais

- AVE
- FF.CC.

Sistema Ferroviario

- Punto limpo

Patrimonio Cultural

- Arquitectónico-etnográfico
- Arqueolóxico

Camiño Real

- Camiño de Santiago

Mosaicos de planos de ordenación

- Escala 1:1.000 - Núcleos urbanos
- Escala 1:5.000 - Solo rústico
- Escala 1:2.000 - Núcleos rurais

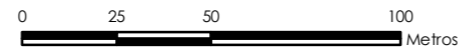

ETRS 1989 UTM Zona 29N  
 Proxección: Transversal Mercator  
 Latitude de orixe: 0,00  
 Unidade lineal: Metros

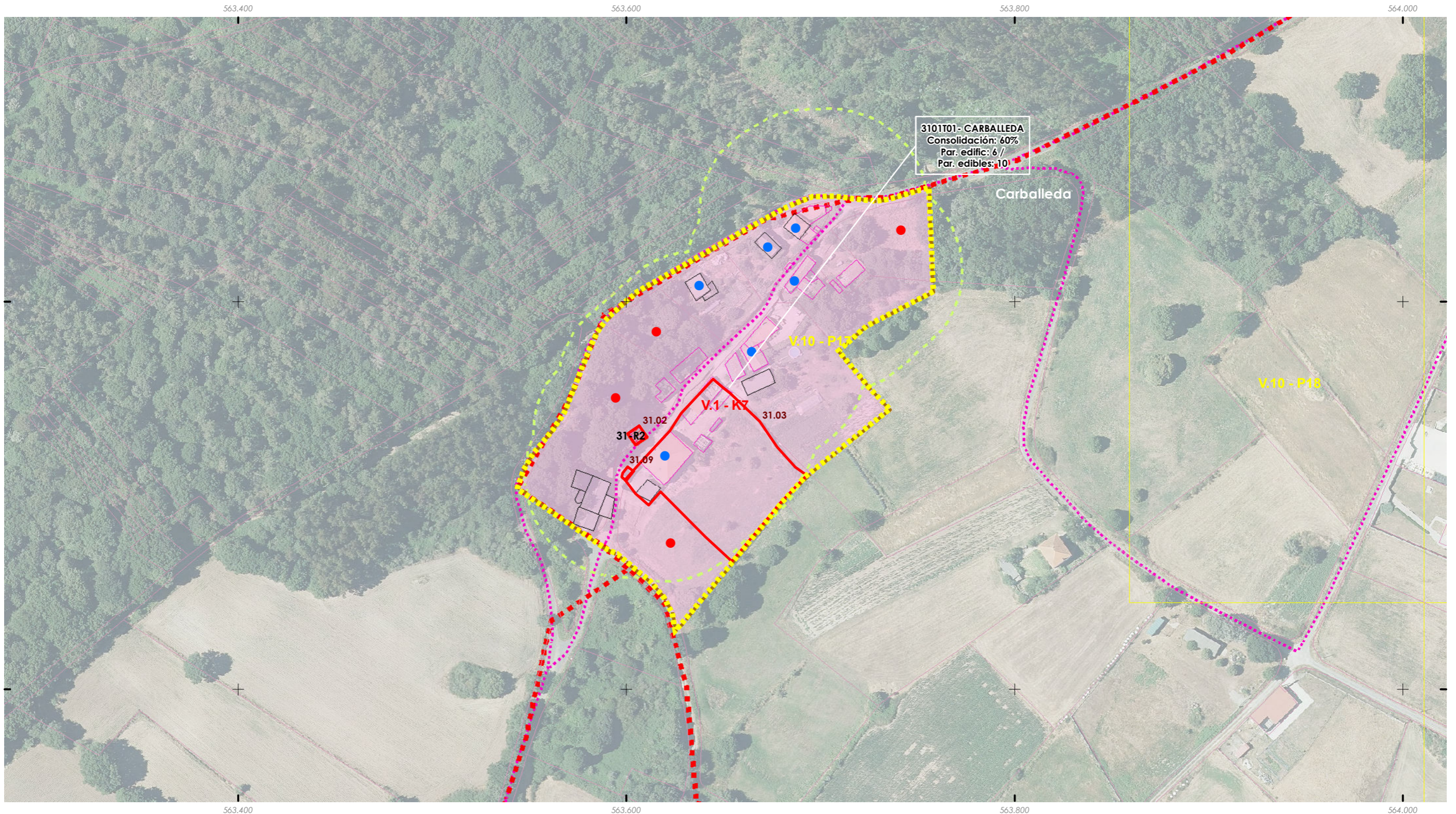





ANÁLISE DO MODELO DE ASENTAMENTO POBOACIONAL

Núcleo rural:  
**CARRAL - TRASOVALDO - TABOADA VELLA**

Zona:  
**3102C02**

ANÁLISE DA CONSOLIDACIÓN DOS NUCLEOS RURAIS POR ZONAS

Cualificación da zona:	<b>Zona común</b>	Superficie:	<b>202.834,68 m<sup>2</sup></b>
Parcelas edificadas:	<b>41</b>		
Parcelas edificables:	<b>81</b>		

Zona a analizar

**Consolidación: 50,62%**

ETRS 1989 UTM Zona 29N  
 Proxección: Transversal Mercator  
 Latitude de orixe: 0,00  
 Unidade lineal: Metros

Fonte: Cartografía IGN 1:25.000

- Limites parroquiais
- Solo urbano
- Solo de núcleo rural

**Zonas**

- Zona común
- Zona tradicional
- Parcelario catastral

Escala 1:2000



**Edificacións**

- Non tradicionais
- Tradicionais

**Parcelas edific/edbles**

- Edificadas
- Edificables

**Estradas**

- Estradas Autonómicas
- Estradas Deputación
- Estradas Estatais
- Estradas Municipais
- AVE
- FF.CC.
- Sistema Ferroviario

- Punto limpo

**Patrimonio Cultural**

- Arquitectónico-etnográfico
- Arqueolóxico

- Camiño Real
- Camiño de Santiago

**Mosaicos de planos de ordenación**

- Escala 1:1.000 - Núcleos urbanos
- Escala 1:5.000 - Solo rústico
- Escala 1:2.000 - Núcleos rurais

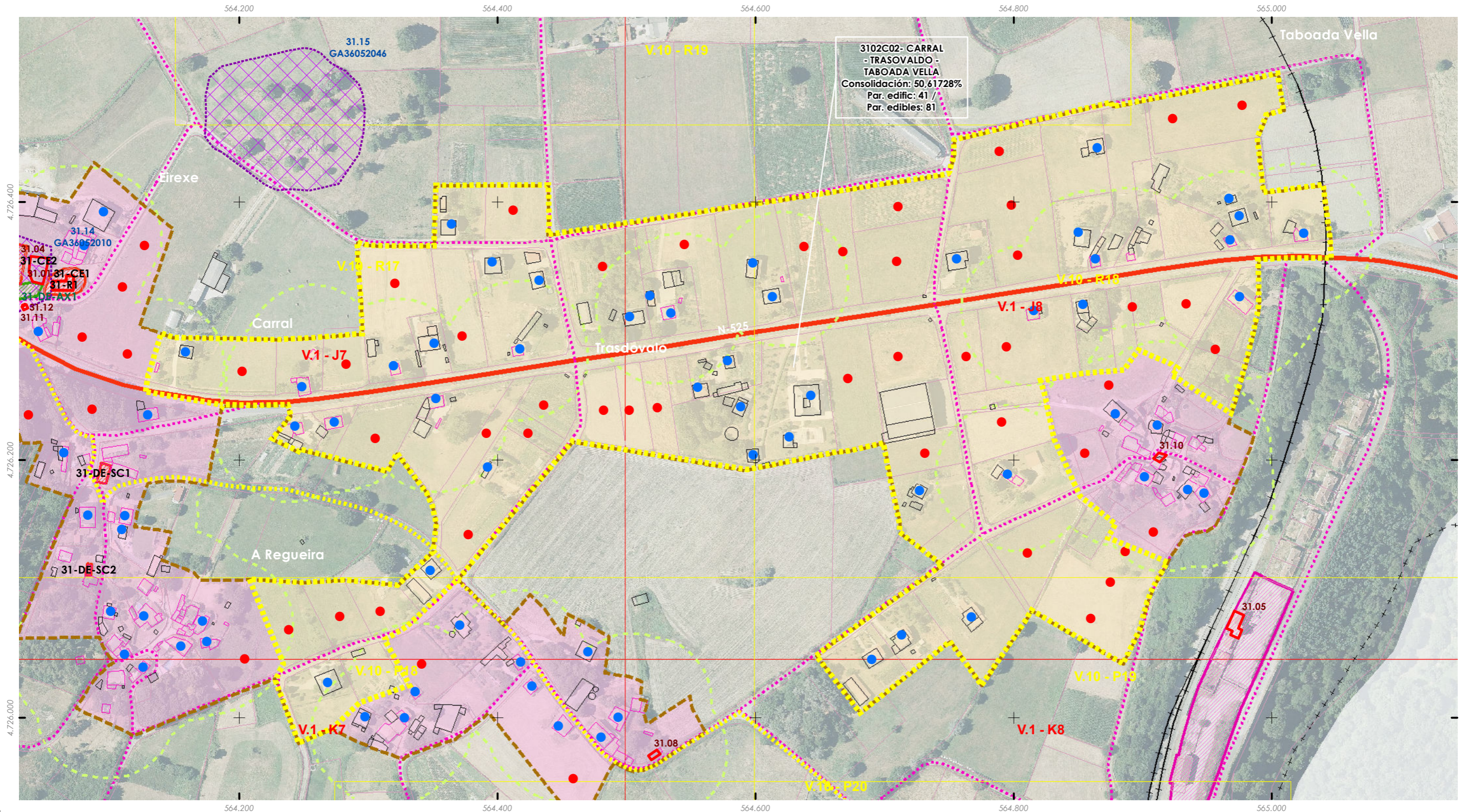
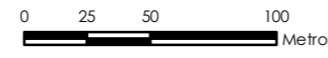

ANÁLISE DO MODELO DE ASENTAMENTO POBOACIONAL

Núcleo rural:  
**CARRAL - TRASOVALDO - TABOADA VELLA**

Zona:  
**3102T01**

ANÁLISE DA CONSOLIDACIÓN DOS NÚCLEOS RURAIS POR ZONAS

Cualificación da zona:	<b>Zona tradicional</b>	Superficie:	<b>16.393,13 m<sup>2</sup></b>
Parcelas edificadas:	<b>5</b>		
Parcelas edificables:	<b>8</b>		

Zona a analizar

**Consolidación: 62,50%**

ETRS 1989 UTM Zona 29N  
 Proxección: Transversal Mercator  
 Latitude de orixe: 0,00  
 Unidade lineal: Metros

Fonte: Cartografía IGN 1:25.000

- Limites parroquiais
- Solo urbano
- Solo de núcleo rural

**Zonas**

- Zona común
- Zona tradicional
- Parcelario catastral

Escala 1:2000



**Edificacións**

- Non tradicionais
- Tradicionais

**Parcelas edific/edbles**

- Edificadas
- Edificables

**Estradas**

- Estradas Autonómicas
- Estradas Deputación
- Estradas Estatais
- Estradas Municipais
- AVE
- FF.CC.
- Sistema Ferroviario
- Punto limpo

**Patrimonio Cultural**

- Arquitectónico-etnográfico
- Arqueolóxico
- Camiño Real
- Camiño de Santiago
- Mosaicos de planos de ordenación
- Escala 1:1.000 - Núcleos urbanos
- Escala 1:5.000 - Solo rústico
- Escala 1:2.000 - Núcleos rurais

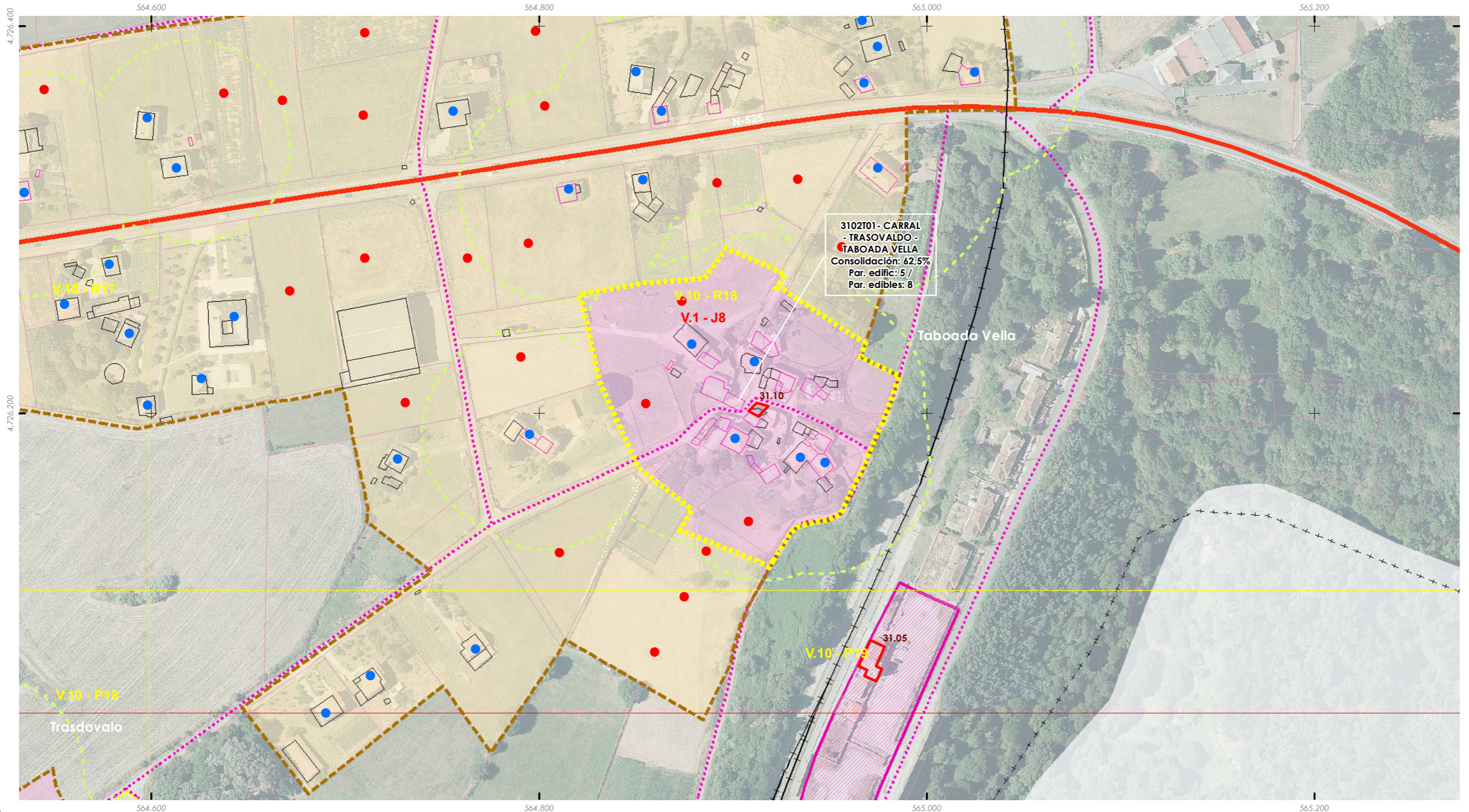
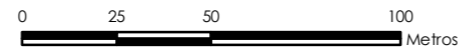

ANÁLISE DO MODELO DE ASENTAMENTO POBOACIONAL

Núcleo rural:  
**CARRAL - TRASOVALDO - TABOADA VELLA**

Zona:

**3102T02**

ANÁLISE DA CONSOLIDACIÓN DOS NUCLEOS RURAIS POR ZONAS

Cualificación da zona:	<b>Zona tradicional</b>	Superficie:	<b>23.876,44 m<sup>2</sup></b>
Parcelas edificadas:	<b>10</b>		
Parcelas edificables:	<b>12</b>		

Zona a analizar

**Consolidación: 83,33%**

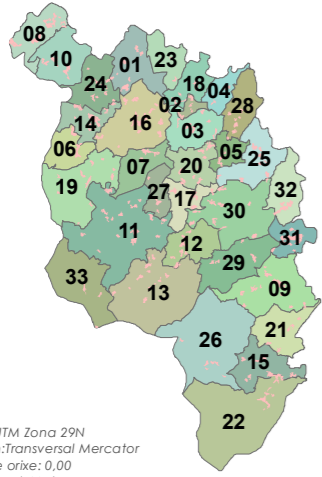

Fonte: Cartografía IGN 1:25.000

- Limites parroquiais
- Solo urbano
- Solo de núcleo rural

**Zonas**

- Zona común
- Zona tradicional
- Parcelario catastral

Escala 1:2000



- Edificacións**
- Non tradicionais
- Tradicionais
- Parcelas edific/edbles**
- Edificadas
- Edificables
- Estradas Autonomicas
- Estradas Deputacion
- Estradas Estatais
- Estradas Municipais
- AVE
- FF.CC.
- Sistema Ferroviario
- Punto limpo

- Patrimonio Cultural**
- Arquitectónico-etnográfico
- Arqueolóxico
- Camiño Real
- Camiño de Santiago
- Mosaicos de planos de ordenación**
- Escala 1:1.000 - Núcleos urbanos
- Escala 1:5.000 - Solo rústico
- Escala 1:2.000 - Núcleos rurais

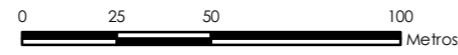

ETRS 1989 UTM Zona 29N  
 Proxección: Transversal Mercator  
 Latitude de orixe: 0,00  
 Unidade lineal: Metros

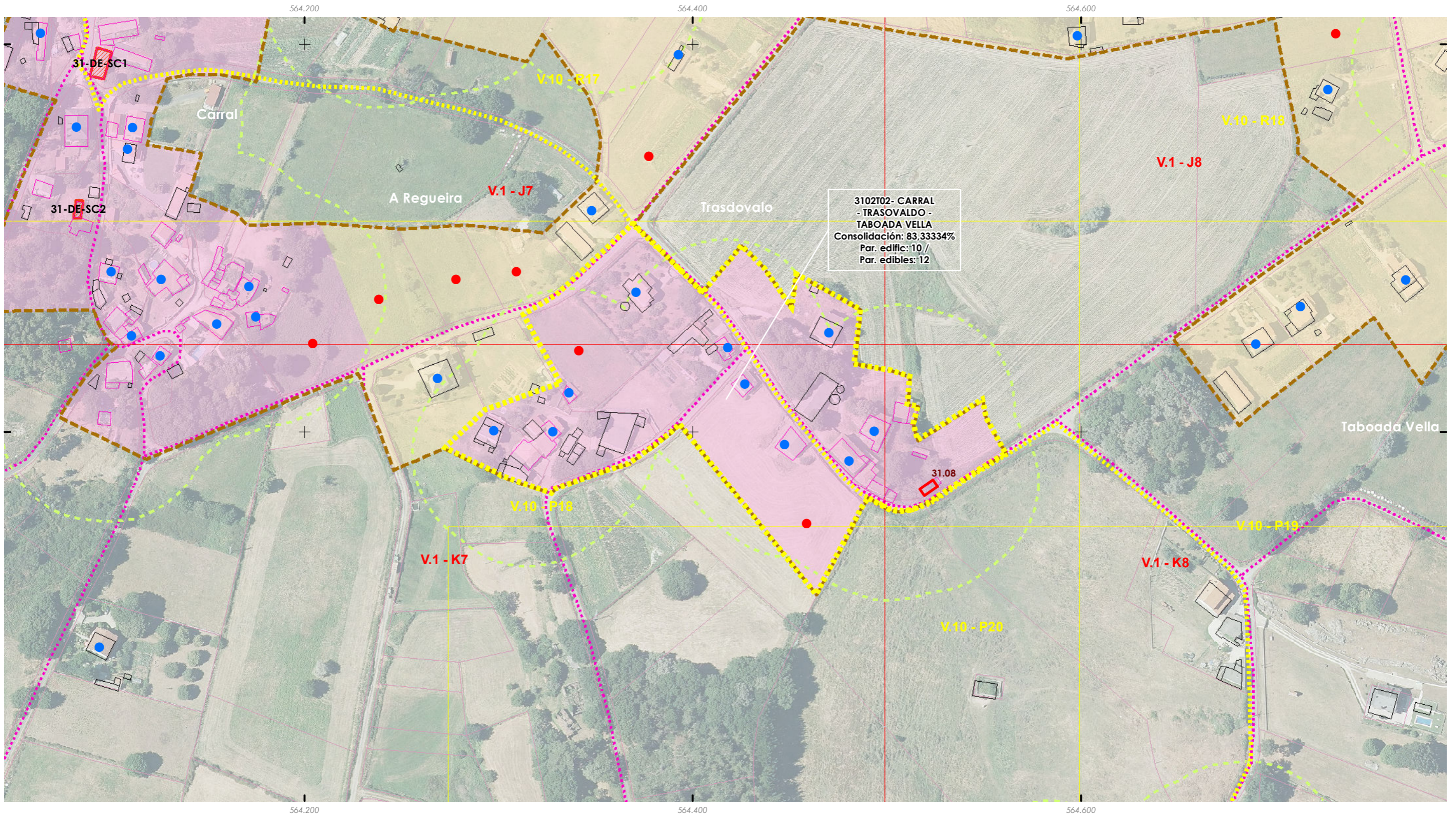

ANÁLISE DO MODELO DE ASENTAMENTO POBOACIONAL

Núcleo rural:  
**CARRAL - TRASOVALDO - TABOADA VELLA**

Zona:

**3102T03**

ANÁLISE DA CONSOLIDACIÓN DOS NÚCLEOS RURAIS POR ZONAS

Cualificación da zona:	<b>Zona tradicional</b>	Superficie:	<b>52.942,96 m<sup>2</sup></b>
Parcelas edificadas:	<b>15</b>		
Parcelas edificables:	<b>23</b>		

Zona a analizar

**Consolidación: 65,22%**

ETRS 1989 UTM Zona 29N  
 Proxección: Transversal Mercator  
 Latitude de orixe: 0,00  
 Unidade lineal: Metros

Escala 1:2000

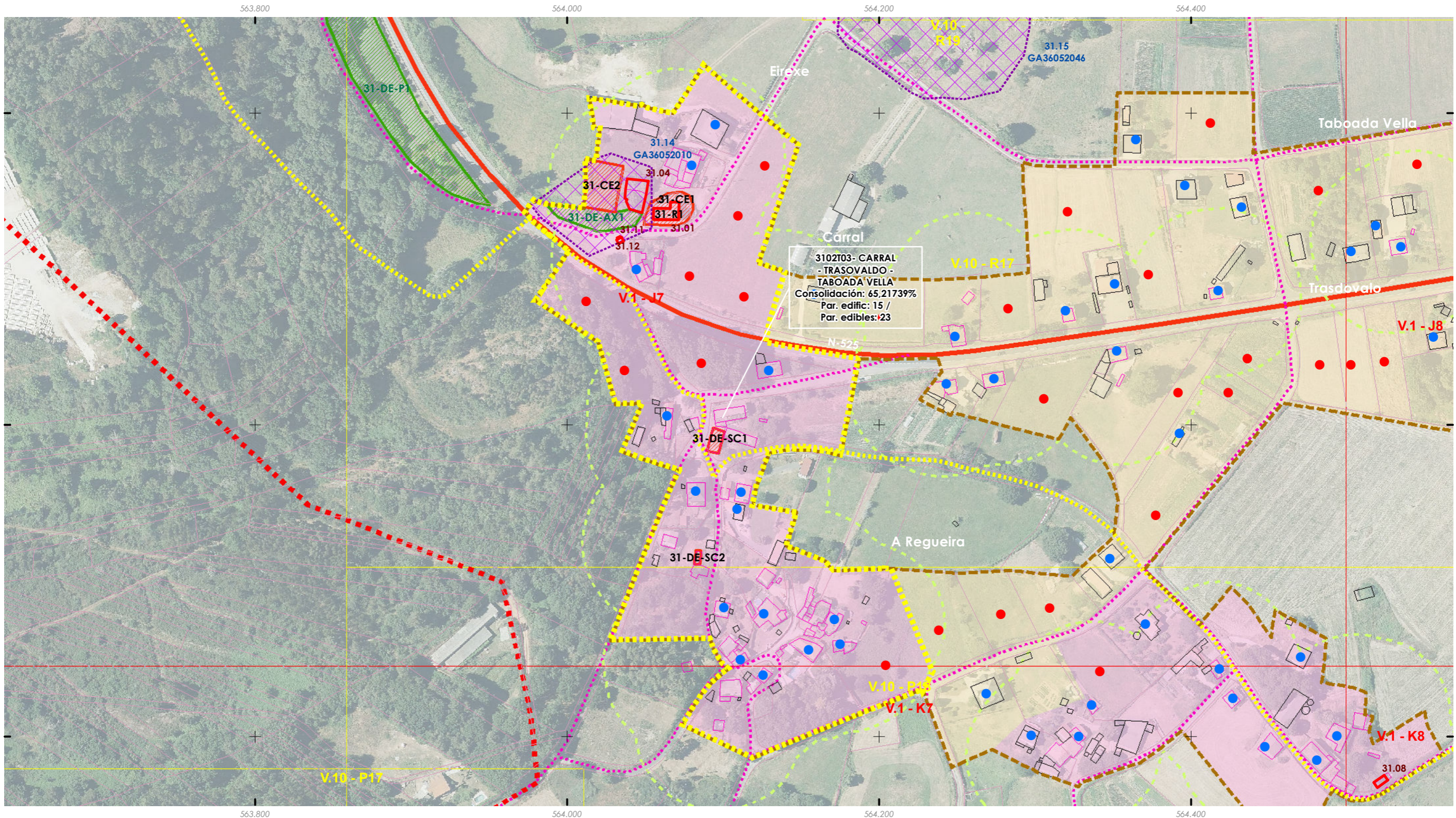
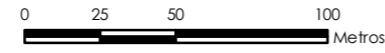

ANÁLISE DO MODELO DE ASENTAMENTO POBOACIONAL

Núcleo rural: <b>PONTE</b>	Zona: <b>3103T01</b>
-------------------------------	-------------------------

ANÁLISE DA CONSOLIDACIÓN DOS NÚCLEOS RURAIS POR ZONAS

Cualificación da zona: <b>Zona tradicional</b>	Superficie: <b>11.509,26 m<sup>2</sup></b>
Parcelas edificadas: <b>5</b>	
Parcelas edificables: <b>8</b>	

Zona a analizar

**Consolidación: 62,50%**

ETRS 1989 UTM Zona 29N  
 Proxección: Transversal Mercator  
 Latitude de orixe: 0,00  
 Unidade lineal: Metros

Fonte: Cartografía IGN 1:25.000

- Límites parroquiais
- Solo urbano
- Solo de núcleo rural

Zonas

- Zona común
- Zona tradicional
- Parcelario catastral

Escala 1:2000

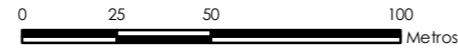

Edificacións

- Non tradicionais
- Tradicionais

Parcelas edific/edibles

- Edificadas
- Edificables

Estradas Autonomicas

- Estradas Deputacion
- Estradas Estatais
- Estradas Municipais

AVE

- AVE
- FF.CC.
- Sistema Ferroviario

Punto limpo

- Punto limpo

Patrimonio Cultural

- Arquitectónico-etnográfico
- Arqueolóxico
- Camiño Real
- Camiño de Santiago

Mosaicos de planos de ordenación

- Escala 1:1.000 - Núcleos urbanos
- Escala 1:5.000 - Solo rústico
- Escala 1:2.000 - Núcleos rurais

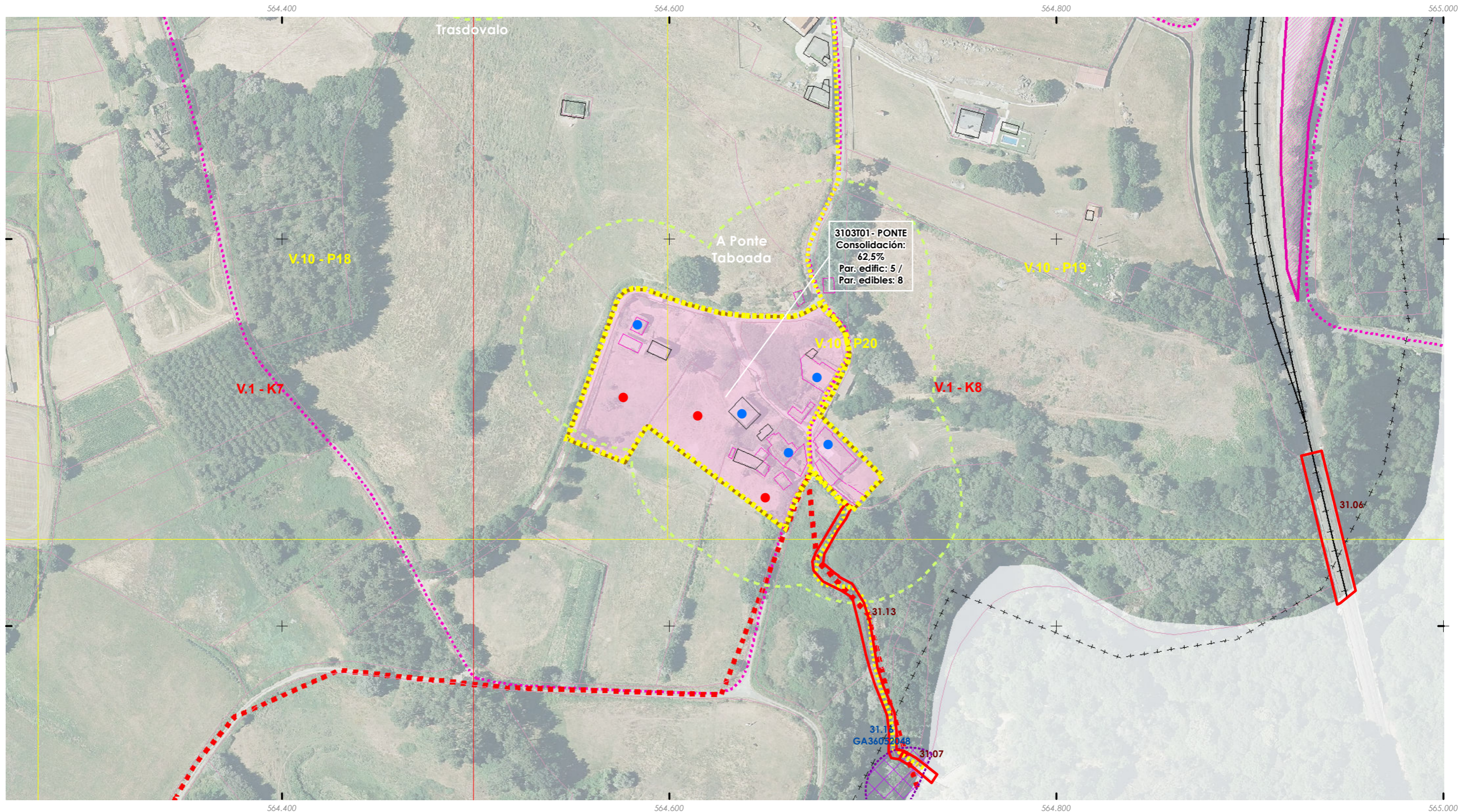

3103T01 - PONTE  
 Consolidación:  
 62,5%  
 Par. edific: 5 /  
 Par. edibles: 8

31.06

31.13  
 GA36052148

31.07



ANÁLISE DO MODELO DE ASENTAMENTO POBOACIONAL

Núcleo rural: <b>REBOREDO</b>	Zona: <b>3104T01</b>
----------------------------------	-------------------------

ANÁLISE DA CONSOLIDACIÓN DOS NÚCLEOS RURAIS POR ZONAS

Cualificación da zona:	<b>Zona tradicional</b>	Superficie:	<b>28.740,89 m<sup>2</sup></b>
Parcelas edificadas:	<b>13</b>		
Parcelas edificables:	<b>19</b>		

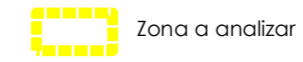

**Consolidación: 68,42%**

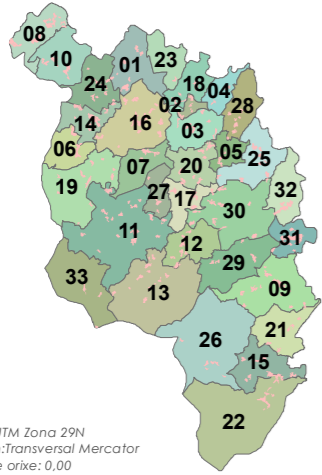

ETRS 1989 UTM Zona 29N  
 Proxección: Transversal Mercator  
 Latitude de orixe: 0,00  
 Unidade lineal: Metros

Fonte: Cartografía IGN 1:25.000

- Limites parroquiais
- Solo urbano
- Solo de núcleo rural

Zonas

- Zona común
- Zona tradicional
- Parcelario catastral

Escala 1:2000



Edificacións

- Non tradicionais
- Tradicionais

Parcelas edific/edbles

- Edificadas
- Edificables

Estradas Autonomicas

- Estradas Deputacion
- Estradas Estatais
- Estradas Municipais

- AVE
- FF.CC.
- Sistema Ferroviario

- Punto limpo

Patrimonio Cultural

- Arquitectónico-etnográfico
- Arqueolóxico
- Camiño Real
- Camiño de Santiago

Mosaicos de planos de ordenación

- Escala 1:1.000 - Núcleos urbanos
- Escala 1:5.000 - Solo rústico
- Escala 1:2.000 - Núcleos rurais

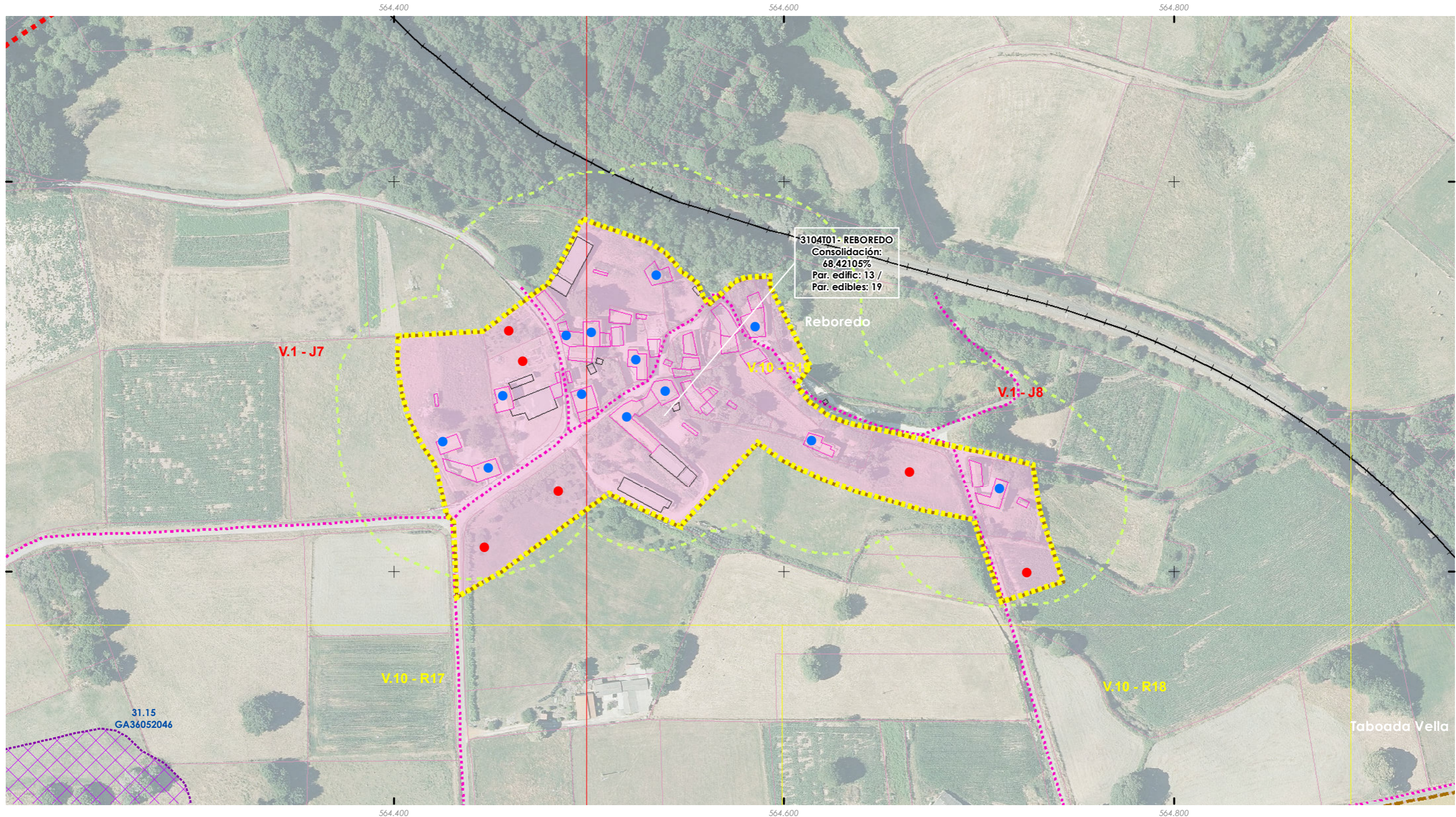



ANÁLISE DO MODELO DE ASENTAMENTO POBOACIONAL

Núcleo rural:  
**O BARRAL - CABO DE VILA - O CAMPO - MAZARELOS - O REDONDO**

Zona:  
**3201C01**

ANÁLISE DA CONSOLIDACIÓN DOS NÚCLEOS RURAIS POR ZONAS

Cualificación da zona:	<b>Zona común</b>	Superficie:	<b>24.597,23 m<sup>2</sup></b>
Parcelas edificadas:	<b>5</b>		
Parcelas edificables:	<b>10</b>		

Zona a analizar

**Consolidación: 50,00%**

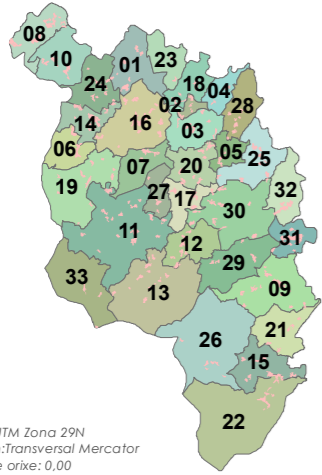

ETRS 1989 UTM Zona 29N  
 Proxección: Transversal Mercator  
 Latitude de orixe: 0,00  
 Unidade lineal: Metros

Fonte: Cartografía IGN 1:25.000

- Limite parroquiais
- Solo urbano
- Solo de núcleo rural

Zonas

- Zona común
- Zona tradicional
- Parcelario catastral

Escala 1:2000



Edificacións

- Non tradicionais
- Tradicionais

Parcelas edific/edbles

- Edificadas
- Edificables

Estradas Autonomicas

- Estradas Deputacion
- Estradas Estatais
- Estradas Municipais

AVE

- AVE
- FF.CC.
- Sistema Ferroviario

Punto limpo

- Punto limpo

Patrimonio Cultural

- Arquitectónico-etnográfico
- Arqueolóxico
- Camiño Real
- Camiño de Santiago

Mosaicos de planos de ordenación

- Escala 1:1.000 - Núcleos urbanos
- Escala 1:5.000 - Solo rústico
- Escala 1:2.000 - Núcleos rurais

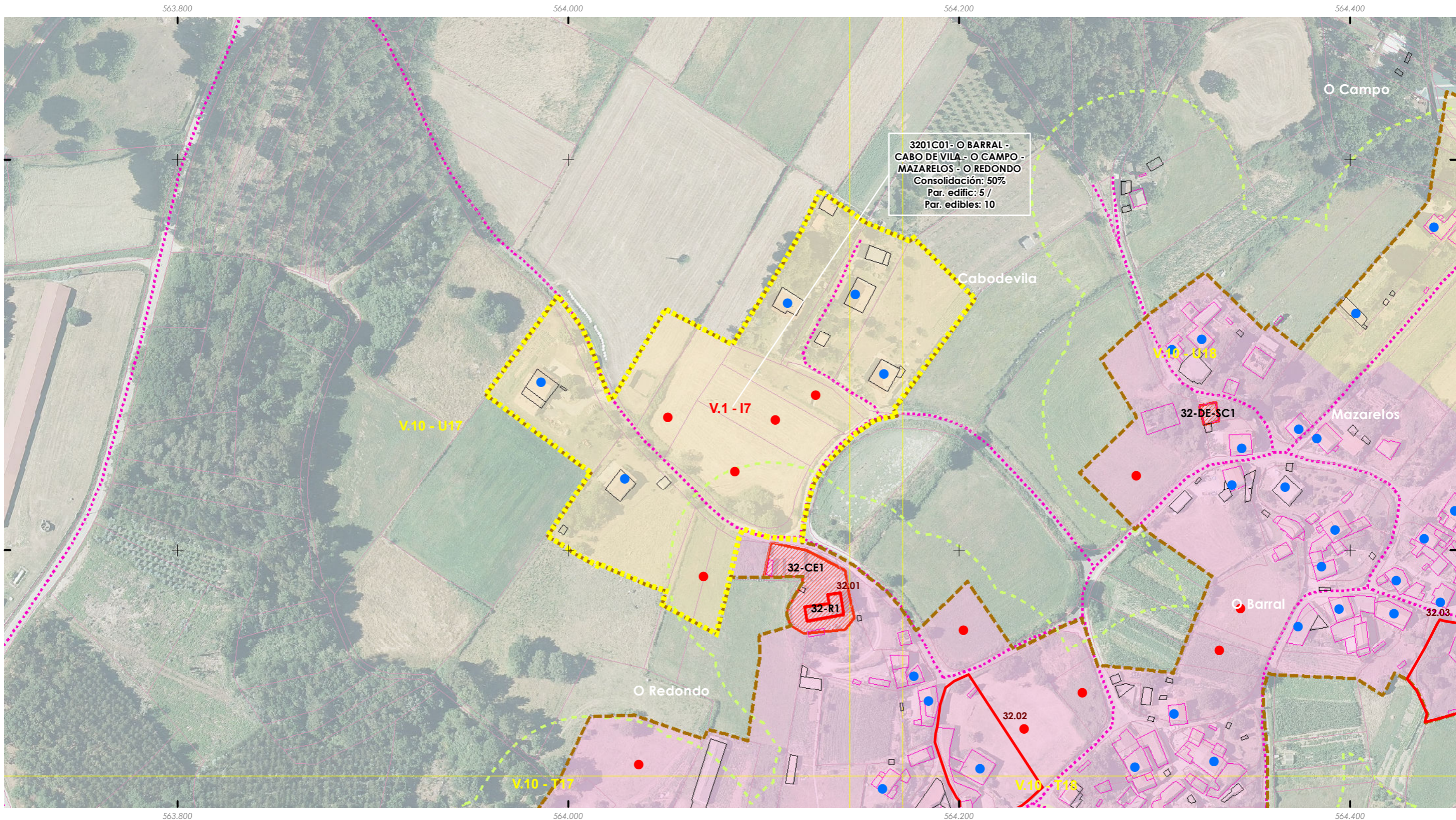
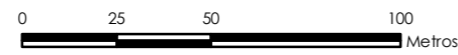

ANÁLISE DO MODELO DE ASENTAMENTO POBOACIONAL

Núcleo rural:  
**O BARRAL - CABO DE VILA - O CAMPO - MAZARELOS - O REDONDO**

Zona:  
**3201C02**

ANÁLISE DA CONSOLIDACIÓN DOS NÚCLEOS RURAIS POR ZONAS

Cualificación da zona:	<b>Zona común</b>	Superficie:	<b>20.536,89 m<sup>2</sup></b>
Parcelas edificadas:	<b>8</b>		
Parcelas edificables:	<b>11</b>		

Zona a analizar

**Consolidación: 72,73%**

ETRS 1989 UTM Zona 29N  
 Proxección: Transversal Mercator  
 Latitude de orixe: 0,00  
 Unidade lineal: Metros

Fonte: Cartografía IGN 1:25.000

- Límites parroquiais
- Solo urbano
- Solo de núcleo rural

Zonas

- Zona común
- Zona tradicional
- Parcelario catastral

Escala 1:2000



Edificacións

- Non tradicionais
- Tradicionais

Parcelas edific/edbles

- Edificadas
- Edificables

Estradas

- Estradas Autonómicas
- Estradas Deputación
- Estradas Estatais
- Estradas Municipais
- AVE
- FF.CC.
- Sistema Ferroviario

- Punto limpo

Patrimonio Cultural

- Arquitectónico-etnográfico
- Arqueolóxico
- Camiño Real
- Camiño de Santiago
- Mosaicos de planos de ordenación
- Escala 1:1.000 - Núcleos urbanos
- Escala 1:5.000 - Solo rústico
- Escala 1:2.000 - Núcleos rurais

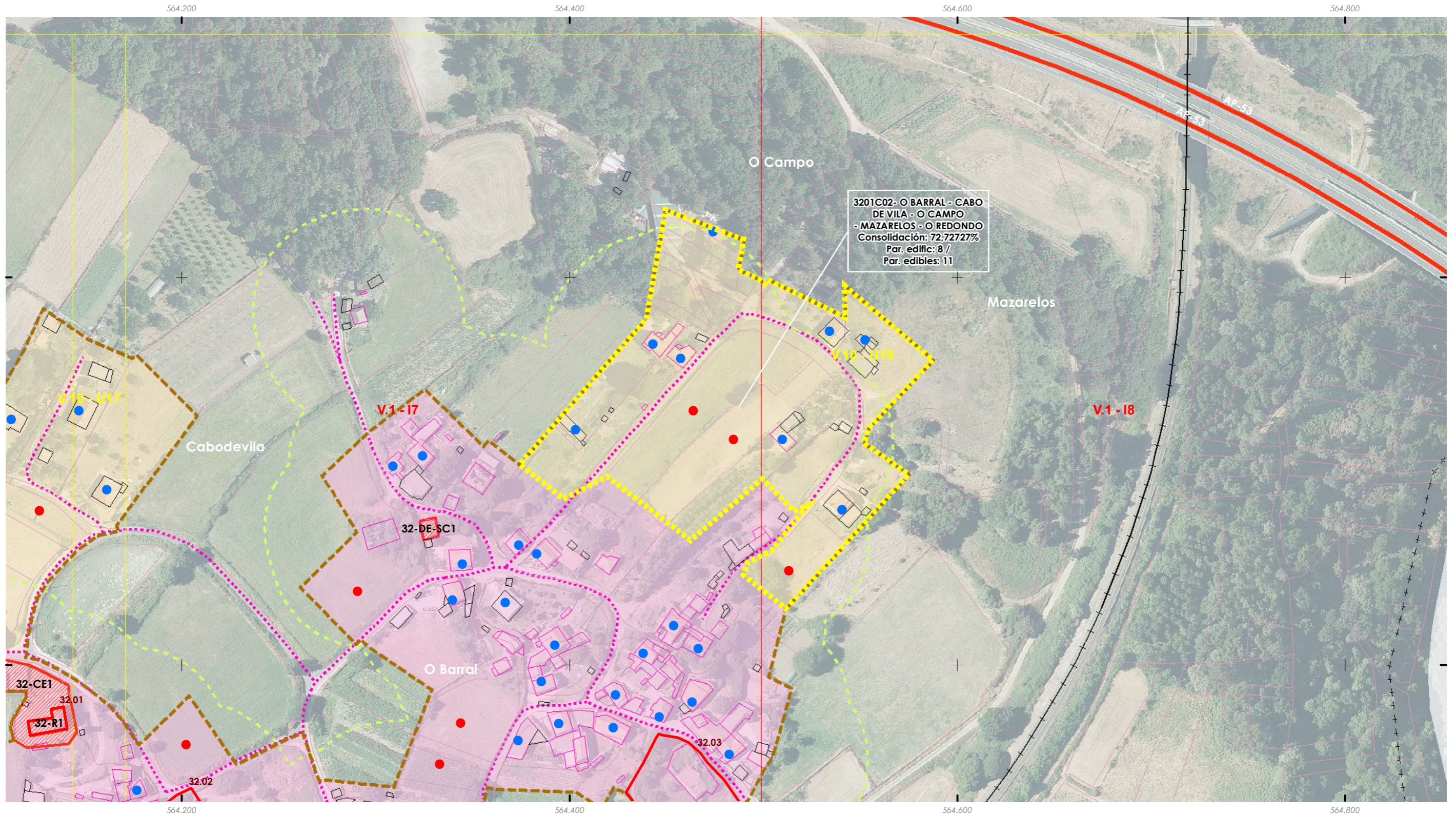
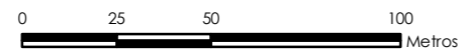



Aprobación provisional e definitiva

Xullo 2022

ANÁLISE DO MODELO DE ASENTAMENTO POBOACIONAL

Núcleo rural:  
**O BARRAL - CABO DE VILA - O CAMPO - MAZARELOS - O REDONDO**

Zona:  
**3201C03**

ANÁLISE DA CONSOLIDACIÓN DOS NUCLEOS RURAIS POR ZONAS

Cualificación da zona:	<b>Zona común</b>	Superficie:	<b>30.696,00 m<sup>2</sup></b>
Parcelas edificadas:	<b>6</b>		
Parcelas edificables:	<b>16</b>		

Zona a analizar

**Consolidación: 37,50%**

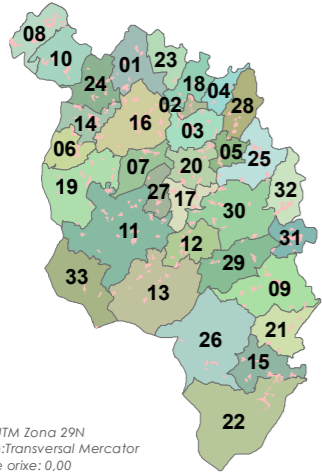

ETRS 1989 UTM Zona 29N  
 Proxección: Transversal Mercator  
 Latitude de orixe: 0,00  
 Unidade lineal: Metros

Fonte: Cartografía IGN 1:25.000

- Limites parroquiais
- Solo urbano
- Solo de núcleo rural

Zonas

- Zona común
- Zona tradicional
- Parcelario catastral

Escala 1:2000



Edificacións

- Non tradicionais
- Tradicionais

Parcelas edific/edbles

- Edificadas
- Edificables

Estradas Autonomicas

- Estradas Deputacion
- Estradas Estatais
- Estradas Municipais

- AVE
- FF.CC.
- Sistema Ferroviario

- Punto limpo

Patrimonio Cultural

- Arquitectónico-etnográfico
- Arqueolóxico

- Camiño Real
- Camiño de Santiago

- Mosaicos de planos de ordenación
- Escala 1:1.000 - Núcleos urbanos
- Escala 1:5.000 - Solo rústico
- Escala 1:2.000 - Núcleos rurais

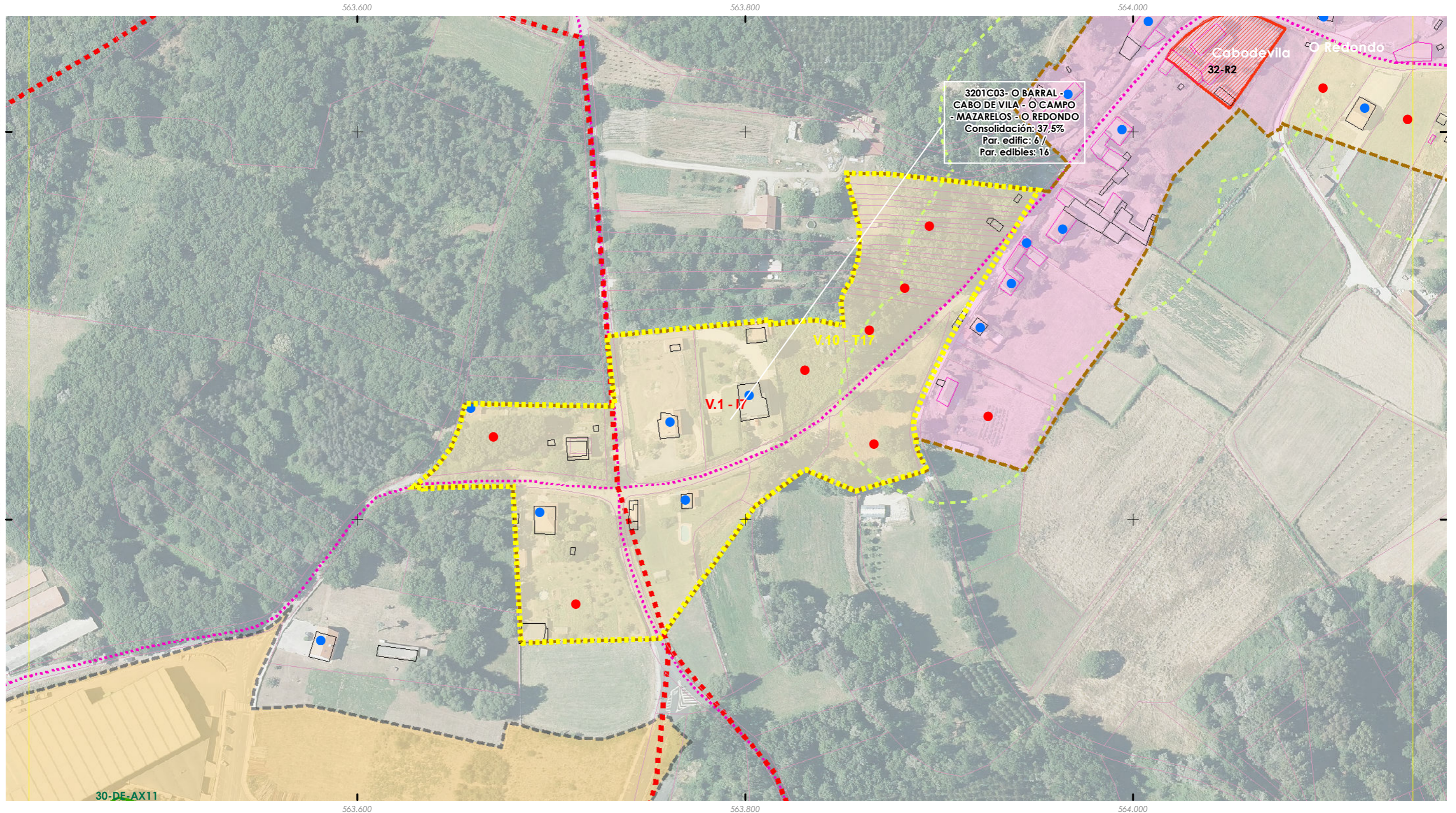
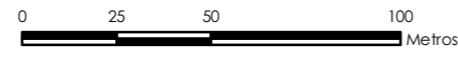



ANÁLISE DO MODELO DE ASENTAMENTO POBOACIONAL

Núcleo rural:  
**O BARRAL - CABO DE VILA - O CAMPO - MAZARELOS - O REDONDO**

Zona:  
**3201C04**

ANÁLISE DA CONSOLIDACIÓN DOS NÚCLEOS RURAIS POR ZONAS

Cualificación da zona:	<b>Zona común</b>	Superficie:	10.705,76 m <sup>2</sup>
Parcelas edificadas:	<b>3</b>		
Parcelas edificables:	<b>8</b>		

Zona a analizar

**Consolidación: 37,50%**

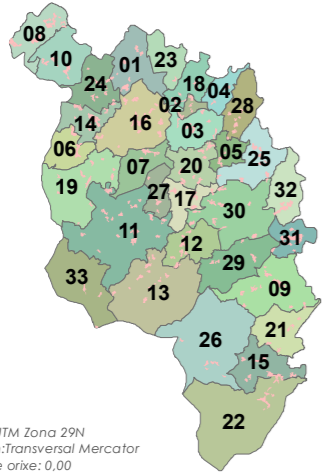

Fonte: Cartografía IGN 1:25.000

- Limites parroquiais
- Solo urbano
- Solo de núcleo rural

Zonas

- Zona común
- Zona tradicional
- Parcelario catastral

Escala 1:2000



- Edificacións
- Non tradicionais
  - Tradicionais
- Parcelas edific/edbles
- Edificadas
  - Edificables

- Estradas Autonomicas
- Estradas Deputacion
- Estradas Estatais
- Estradas Municipais
- AVE
- FF.CC.
- Sistema Ferroviario
- Punto limpo

- Patrimonio Cultural
- Arquitectónico-etnográfico
  - Arqueolóxico
  - Camiño Real
  - Camiño de Santiago
- Mosaicos de planos de ordenación
- Escala 1:1.000 - Núcleos urbanos
  - Escala 1:5.000 - Solo rústico
  - Escala 1:2.000 - Núcleos rurais

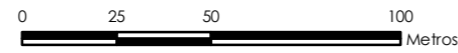

ETRS 1989 UTM Zona 29N  
 Proxección: Transversal Mercator  
 Latitude de orixe: 0,00  
 Unidade lineal: Metros

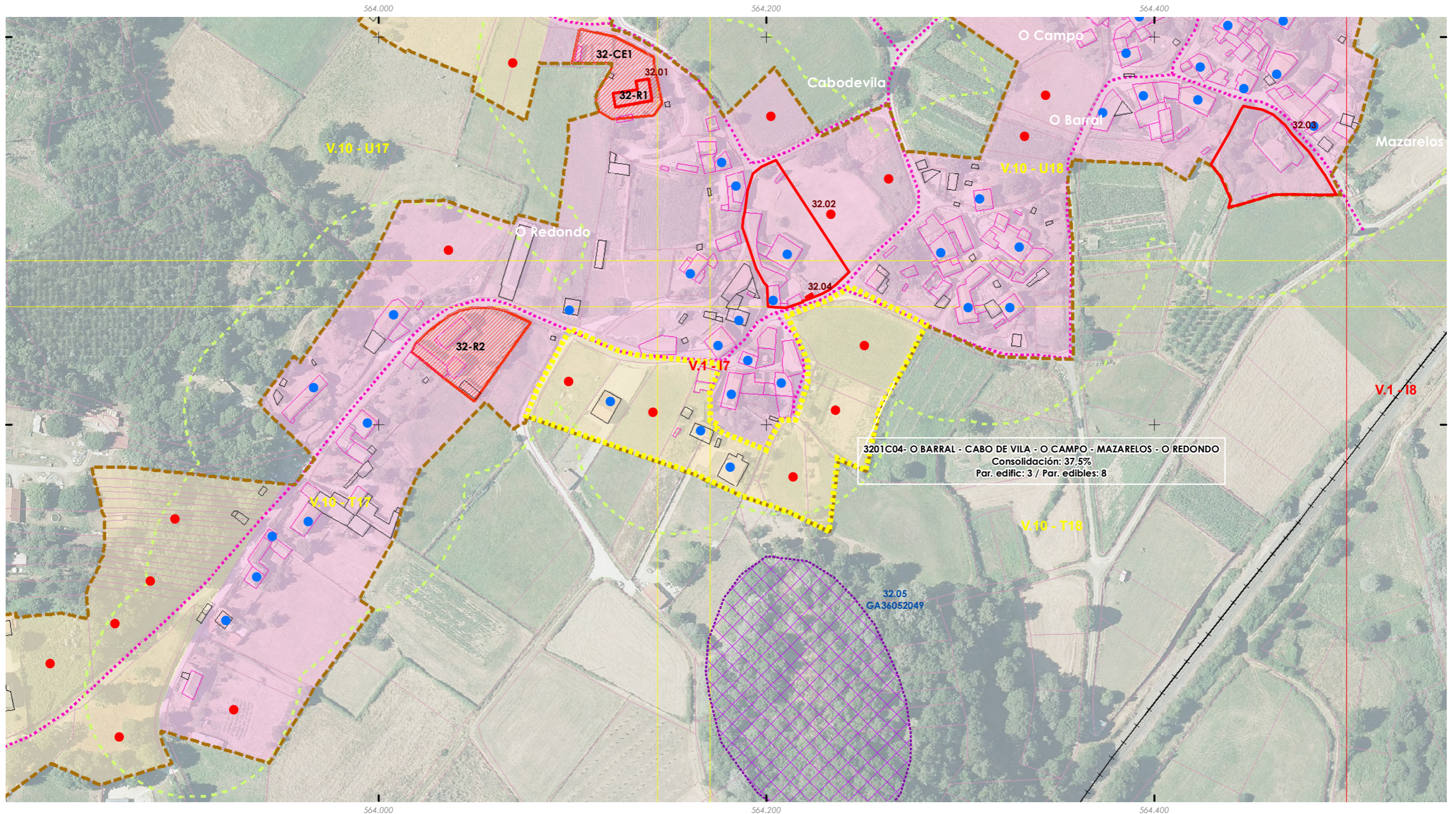

3201C04- O BARRAL - CABO DE VILA - O CAMPO - MAZARELOS - O REDONDO  
 Consolidación: 37,5%  
 Par. edific: 3 / Par. edibles: 8



ANÁLISE DO MODELO DE ASENTAMENTO POBOACIONAL

Núcleo rural:  
**O BARRAL - CABO DE VILA - O CAMPO - MAZARELOS - O REDONDO**

Zona:  
**3201T01**

ANÁLISE DA CONSOLIDACIÓN DOS NÚCLEOS RURAIS POR ZONAS

Cualificación da zona:	Zona tradicional	Superficie:	93.887,89 m <sup>2</sup>
Parcelas edificadas:	44		
Parcelas edificables:	54		

Zona a analizar

**Consolidación: 81,48%**

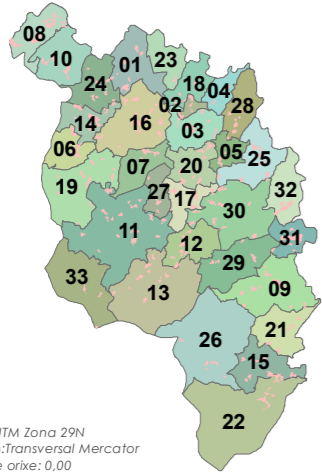

Fonte: Cartografía IGN 1:25.000

- Límites parroquiais
- Solo urbano
- Solo de núcleo rural

Zonas

- Zona común
- Zona tradicional
- Parcelario catastral

Escala 1:2000



Edificacions

- Non tradicionais
- Tradicionais

Parcelas edific/edbles

- Edificadas
- Edificables

Estradas Autonomicas

- Estradas Deputacion
- Estradas Estatais
- Estradas Municipais

AVE

- AVE
- FF.CC.
- Sistema Ferroviario

Punto limpo

- Punto limpo

Patrimonio Cultural

- Arquitectónico-etnográfico
- Arqueolóxico
- Camiño Real
- Camiño de Santiago

Mosaicos de planos de ordenación

- Escala 1:1.000 - Núcleos urbanos
- Escala 1:5.000 - Solo rústico
- Escala 1:2.000 - Núcleos rurais

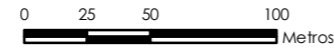

ETRS 1989 UTM Zona 29N  
 Proxección: Transversal Mercator  
 Latitude de orixe: 0,00  
 Unidade lineal: Metros

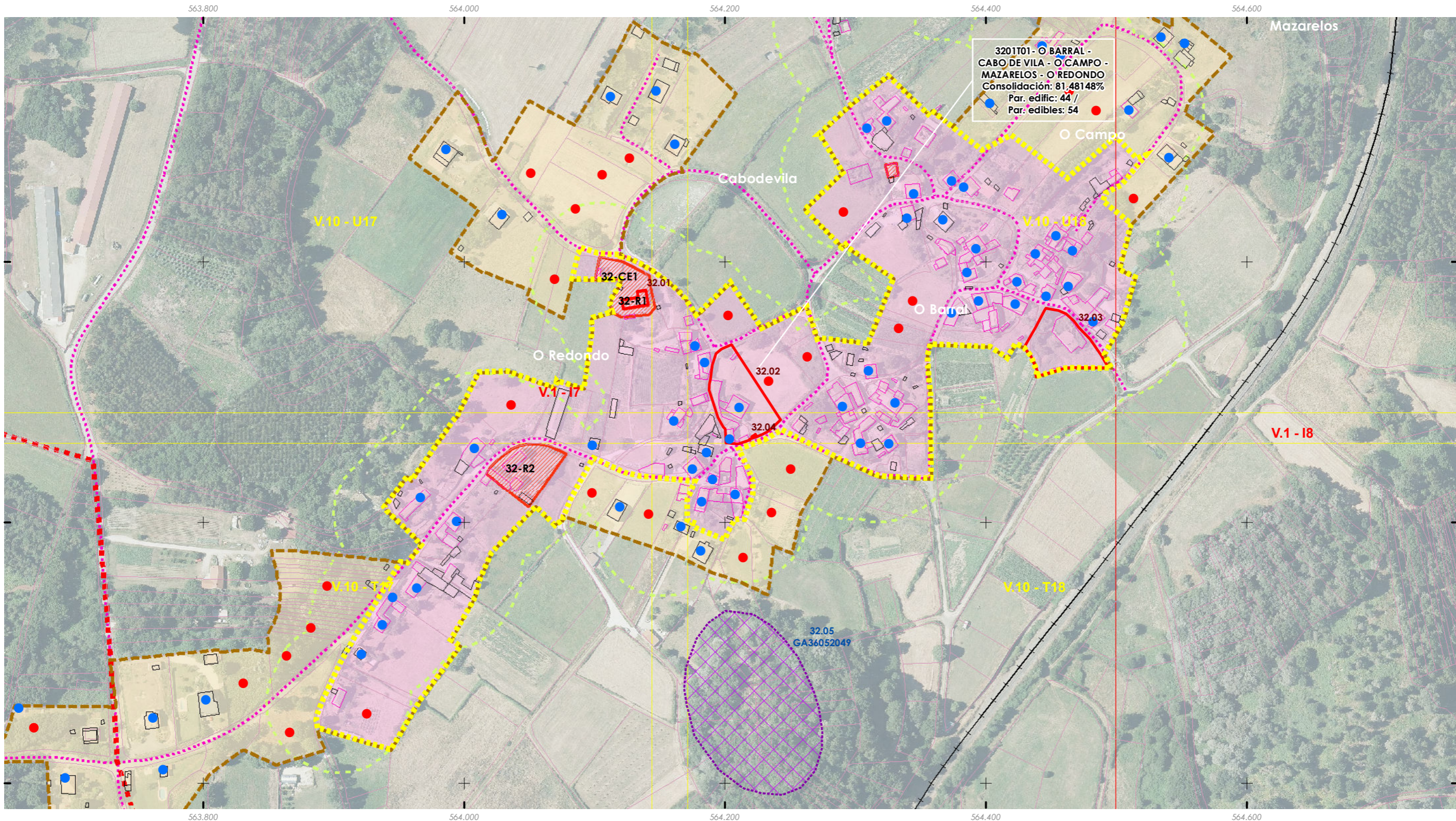

ANÁLISE DO MODELO DE ASENTAMENTO POBOACIONAL

Núcleo rural: <b>FONTEFRÍA</b>	Zona: <b>3301T01</b>
-----------------------------------	-------------------------

ANÁLISE DA CONSOLIDACIÓN DOS NÚCLEOS RURAIS POR ZONAS

Cualificación da zona:	<b>Zona tradicional</b>	Superficie:	<b>19.831,06 m<sup>2</sup></b>
Parcelas edificadas:	<b>5</b>		
Parcelas edificables:	<b>10</b>		

Zona a analizar

**Consolidación: 50,00%**

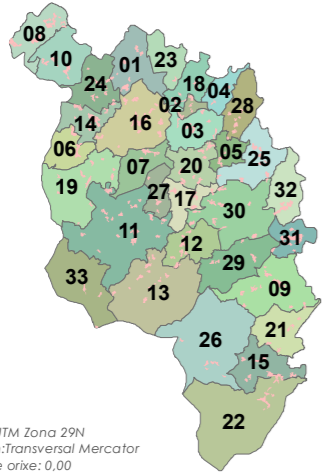

ETRS 1989 UTM Zona 29N  
 Proxección: Transversal Mercator  
 Latitude de orixe: 0,00  
 Unidade lineal: Metros

Fonte: Cartografía IGN 1:25.000

- Limites parroquiais
- Solo urbano
- Solo de núcleo rural

Zonas

- Zona común
- Zona tradicional
- Parcelario catastral

Escala 1:2000



Edificacións

- Non tradicionais
- Tradicionais

Parcelas edific/edbles

- Edificadas
- Edificables

Estradas

- Estradas Autonomicas
- Estradas Deputacion
- Estradas Estatais
- Estradas Municipais
- AVE
- FF.CC.
- Sistema Ferroviario

- Punto limpo

Patrimonio Cultural

- Arquitectónico-etnográfico
- Arqueolóxico
- Camiño Real
- Camiño de Santiago

Mosaicos de planos de ordenación

- Escala 1:1.000 - Núcleos urbanos
- Escala 1:5.000 - Solo rústico
- Escala 1:2.000 - Núcleos rurais

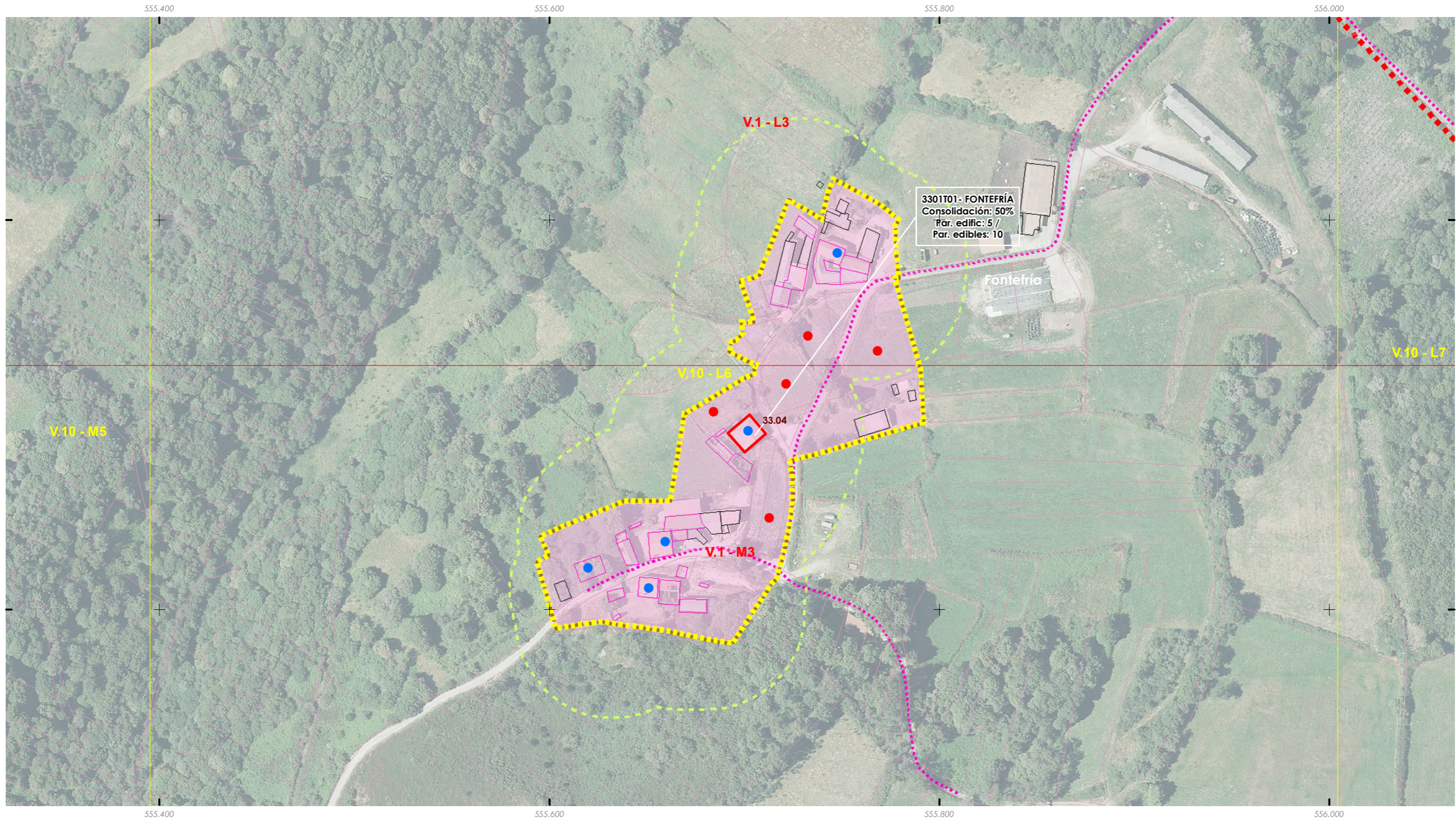
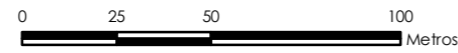



ANÁLISE DO MODELO DE ASENTAMENTO POBOACIONAL

Núcleo rural: <b>REIGOSA</b>	Zona: <b>3302T01</b>
---------------------------------	-------------------------

ANÁLISE DA CONSOLIDACIÓN DOS NUCLEOS RURAIS POR ZONAS

Cualificación da zona: <b>Zona tradicional</b>	Superficie: <b>10.969,91 m<sup>2</sup></b>
Parcelas edificadas: <b>4</b>	
Parcelas edificables: <b>7</b>	

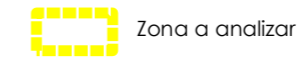

**Consolidación: 57,14%**

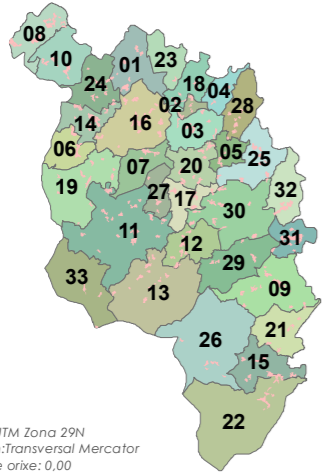

Fonte: Cartografía IGN 1:25.000

- Limites parroquiais
- Solo urbano
- Solo de núcleo rural

Zonas

- Zona común
- Zona tradicional
- Parcelario catastral

Escala 1:2000



- Edificacions
- Non tradicionais
  - Tradicionais
- Parcelas edific/edbles
- Edificadas
  - Edificables

- Estradas Autonomicas
- Estradas Deputacion
- Estradas Estatais
- Estradas Municipais
- AVE
- FF.CC.
- Sistema Ferroviario
- Punto limpo

- Patrimonio Cultural
- Arquitectónico-etnográfico
  - Arqueolóxico
  - Camiño Real
  - Camiño de Santiago
- Mosaicos de planos de ordenación
- Escala 1:1.000 - Núcleos urbanos
  - Escala 1:5.000 - Solo rústico
  - Escala 1:2.000 - Núcleos rurais

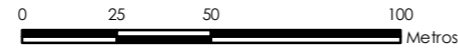

ETRS 1989 UTM Zona 29N  
 Proxección: Transversal Mercator  
 Latitude de orixe: 0,00  
 Unidade lineal: Metros

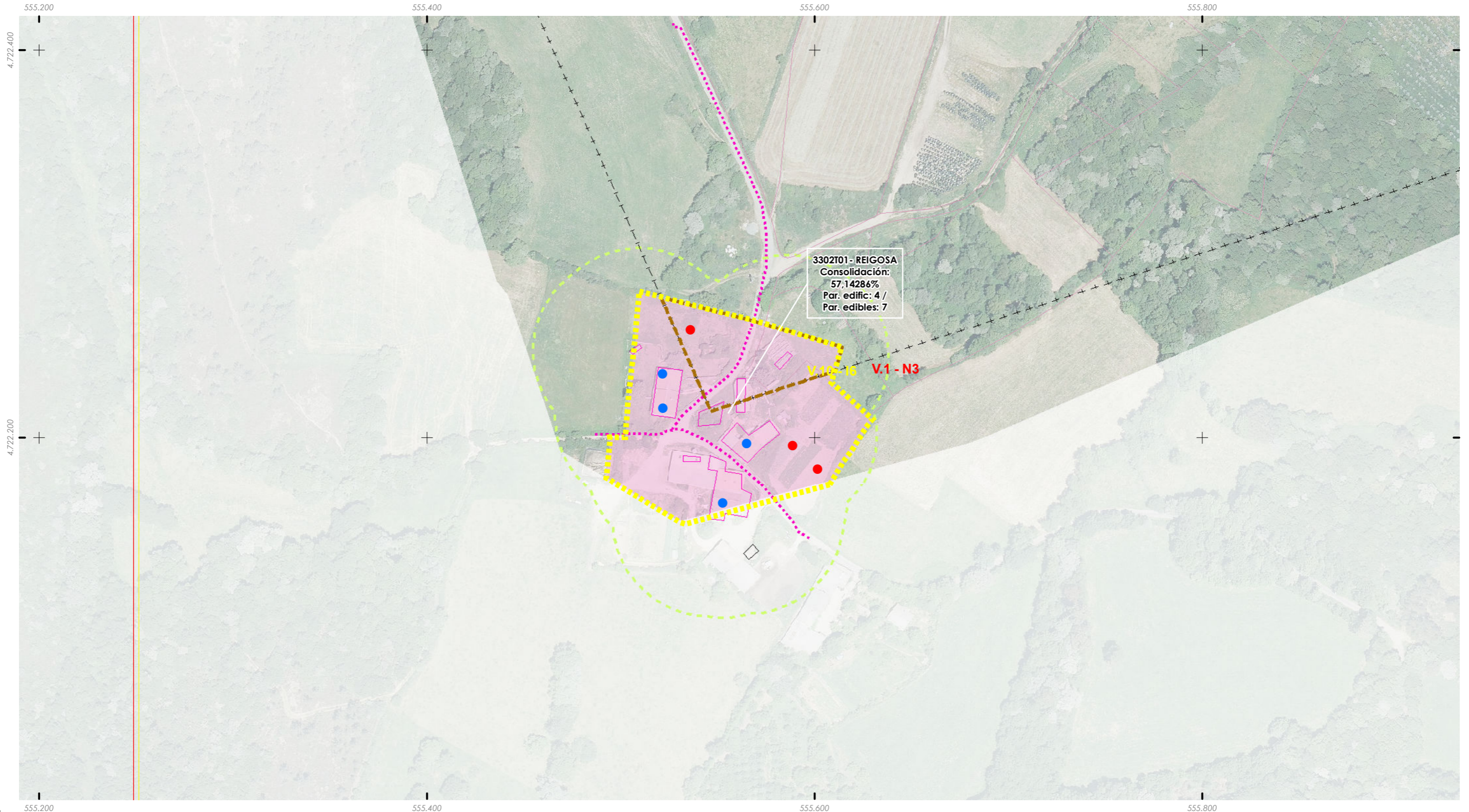



ANÁLISE DO MODELO DE ASENTAMENTO POBOACIONAL

Núcleo rural:  
**XESTOSO-FONTELAS**

Zona:

**3303T01**

ANÁLISE DA CONSOLIDACIÓN DOS NUCLEOS RURAIS POR ZONAS

Cualificación da zona:	<b>Zona tradicional</b>	Superficie:	<b>35.699,24 m<sup>2</sup></b>
Parcelas edificadas:	<b>22</b>		
Parcelas edificables:	<b>28</b>		

Zona a analizar

**Consolidación: 78,57%**

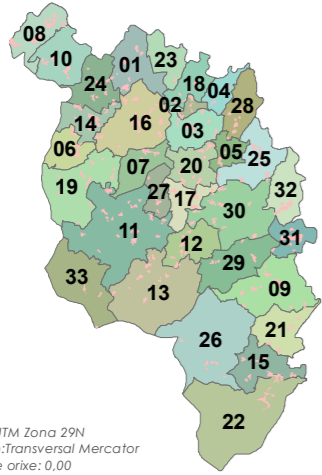

Fonte: Cartografía IGN 1:25.000

- Limites parroquiais
- Solo urbano
- Solo de núcleo rural

Zonas

- Zona común
- Zona tradicional
- Parcelario catastral

Escala 1:2000



Edificacións

- Non tradicionais
- Tradicionais

Parcelas edific/edbles

- Edificadas
- Edificables

Estradas Autonomicas

- Estradas Deputacion
- Estradas Estatais
- Estradas Municipais

- AVE
- FF.CC.
- Sistema Ferroviario

- Punto limpo

Patrimonio Cultural

- Arquitectónico-etnográfico
- Arqueolóxico
- Camiño Real
- Camiño de Santiago

- Mosaicos de planos de ordenación
- Escala 1:1.000 - Núcleos urbanos
- Escala 1:5.000 - Solo rústico
- Escala 1:2.000 - Núcleos rurais

