

<p>RÚSTICOS</p> <ul style="list-style-type: none"> Forestal Agropecuario Actividades extractivas 	<p>RESIDENCIAIS</p> <ul style="list-style-type: none"> Núcleos urbanos Asentamentos rurais <p>INDUSTRIAIS E TERCIARIOS</p> <ul style="list-style-type: none"> Áreas industriais e terciarias Uso industrial e terciario puntual 	<p>EQUIPAMENTOS</p> <ul style="list-style-type: none"> Equipamentos <p>INFRAESTRUTURAS DE SERVIZOS</p> <ul style="list-style-type: none"> Punto limpo Vertedoiro selado Vertedoiro de inertes 	<p>ÁREAS DE INTERESE</p> <ul style="list-style-type: none"> Natural e ecolóxico Paisaxístico Arqueolóxico 	<p>GRÁFICO DE FOLLAS GRÁFICO DE HOJAS</p> <table border="1" style="border-collapse: collapse; text-align: center;"> <tr><td>A1</td><td>A2</td><td>A3</td></tr> <tr><td>B1</td><td>B2</td><td>B3</td></tr> <tr><td>C1</td><td>C2</td><td>C3</td></tr> <tr><td>D1</td><td>D2</td><td>D3</td></tr> <tr><td>E1</td><td>E2</td><td>E3</td></tr> <tr><td>F1</td><td>F2</td><td>F3</td></tr> <tr><td>G1</td><td>G2</td><td>G3</td></tr> </table> <p>A1 1 de 17</p>	A1	A2	A3	B1	B2	B3	C1	C2	C3	D1	D2	D3	E1	E2	E3	F1	F2	F3	G1	G2	G3	<p>Concello de SILEDA</p>  <p>ALFONSO BOTANA</p> <p>36052_PXOM_202207_AP</p> <p>Xullo 2022 ETRS 89 29N Julio 2022 EPSG: 25829</p> <p>1:15.000</p>	<p>CONCELLO DE SILEDA (PONTEVEDRA) AYUNTAMIENTO DE SILEDA (PONTEVEDRA)</p> <p>PLAN XERAL DE ORDENACIÓN MUNICIPAL PLAN XERAL DE ORDENACIÓN MUNICIPAL</p> <p>Alfonso Botana S.L. Aprobación Provisional e Definitiva</p> <p>IV. PLANOS DE INFORMACIÓN IV. PLANOS DE INFORMACIÓN IV.04 USOS DO SOLO IV.04 USOS DEL SUELO</p> <p>0 125 250 500 Metros</p>
A1	A2	A3																									
B1	B2	B3																									
C1	C2	C3																									
D1	D2	D3																									
E1	E2	E3																									
F1	F2	F3																									
G1	G2	G3																									

Fonte de datos / Fuente de datos:
- Elaboración propia / Concello de Silleda
- Elaboración propia / Concello de Silleda

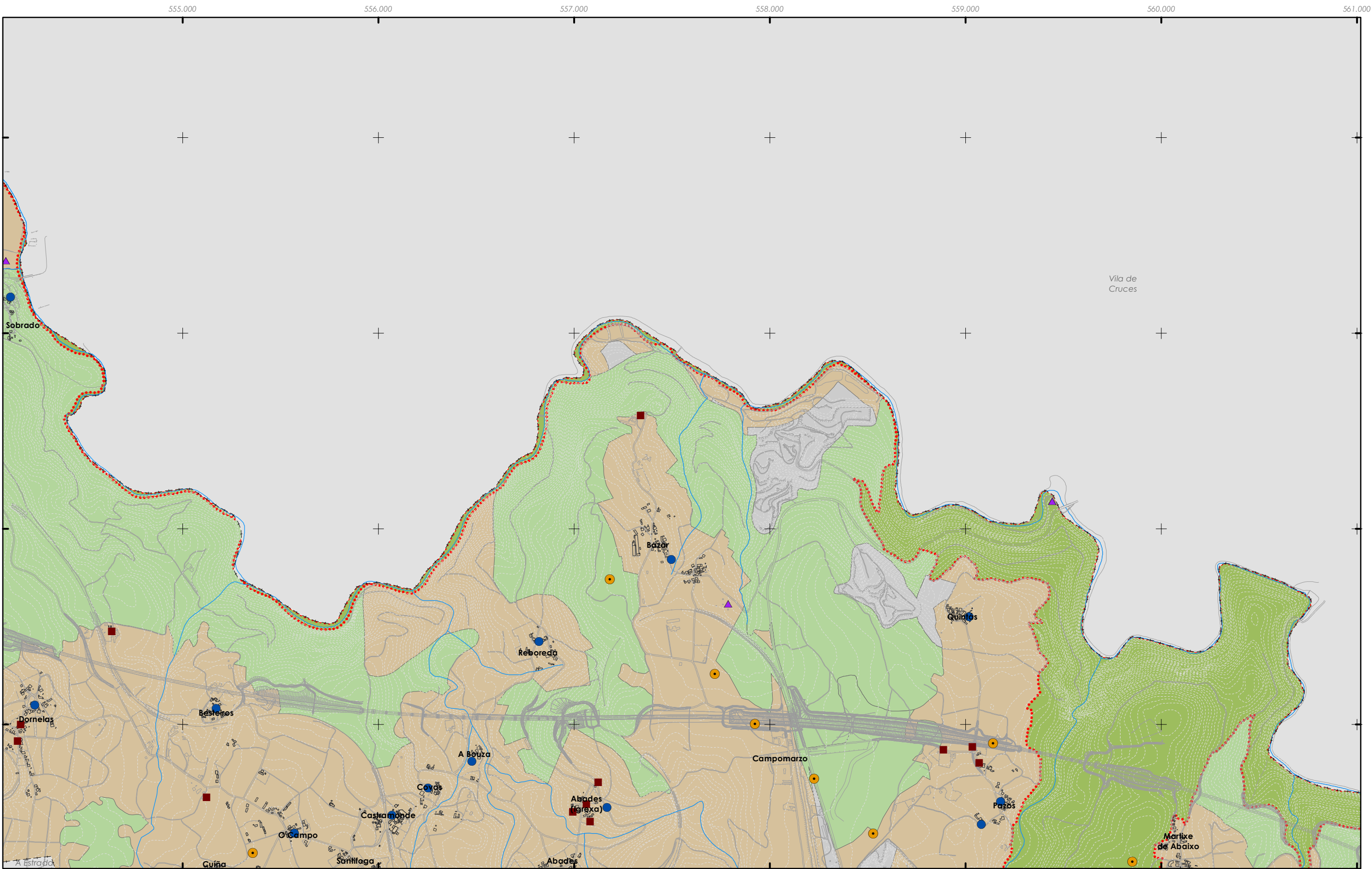

RÚSTICOS Forestal Agropecuario Actividades extractivas	RESIDENCIAIS Núcleos urbanos Asentamentos rurais INDUSTRIAIS E TERCIARIOS Áreas industriais e terciarias Uso industrial e terciario puntual	EQUIPAMENTOS Equipamentos INFRAESTRUTURAS DE SERVIZOS Punto limpo Vertedoiro selado Vertedoiro de inertes	ÁREAS DE INTERESE Natural e ecolóxico Paisaxístico Arqueolóxico	<table border="1"> <tr><td>A1</td><td>A2</td><td>A3</td></tr> <tr><td>B1</td><td>B2</td><td>B3</td></tr> <tr><td>C1</td><td>C2</td><td>C3</td></tr> <tr><td>D1</td><td>D2</td><td>D3</td></tr> <tr><td>E1</td><td>E2</td><td>E3</td></tr> <tr><td>F1</td><td>F2</td><td>F3</td></tr> <tr><td>G1</td><td>G2</td><td>G3</td></tr> </table> <p>GRÁFICO DE FOLLAS GRÁFICO DE HOJAS</p>	A1	A2	A3	B1	B2	B3	C1	C2	C3	D1	D2	D3	E1	E2	E3	F1	F2	F3	G1	G2	G3	<p>Concello de SILLEDA</p> <p>ALFONSO BOTANA S.L. <small>PROYECTOS DE URBANISMO Y TERRITORIO</small></p> <p>36052_PXOM_202207_AP Xullo 2022 ETRS 89 29N Julio 2022 EPSG: 25829</p> <p>A2 2 de 17</p> <p>1:15.000</p>	<p>CONCELLO DE SILLEDA (PONTEVEDRA) <small>AYUNTAMIENTO DE SILLEDA (PONTEVEDRA)</small></p> <p>PLAN XERAL DE ORDENACIÓN MUNICIPAL <small>PLAN XERAL DE ORDENACIÓN MUNICIPAL</small></p> <p>Alfonso Botana S.L. <small>Aprobación Provisional y Definitiva</small></p> <p>IV. PLANOS DE INFORMACIÓN <small>IV. PLANOS DE INFORMACIÓN</small> IV.04 USOS DO SOLO <small>IV.04 USOS DEL SUELO</small></p> <p>0 125 250 500 Metros</p>
A1	A2	A3																									
B1	B2	B3																									
C1	C2	C3																									
D1	D2	D3																									
E1	E2	E3																									
F1	F2	F3																									
G1	G2	G3																									

Fonte de datos / Fuente de datos:
 - Elaboración propia / Concello de Silleda
 - Elaboración propia / Concello de Silleda

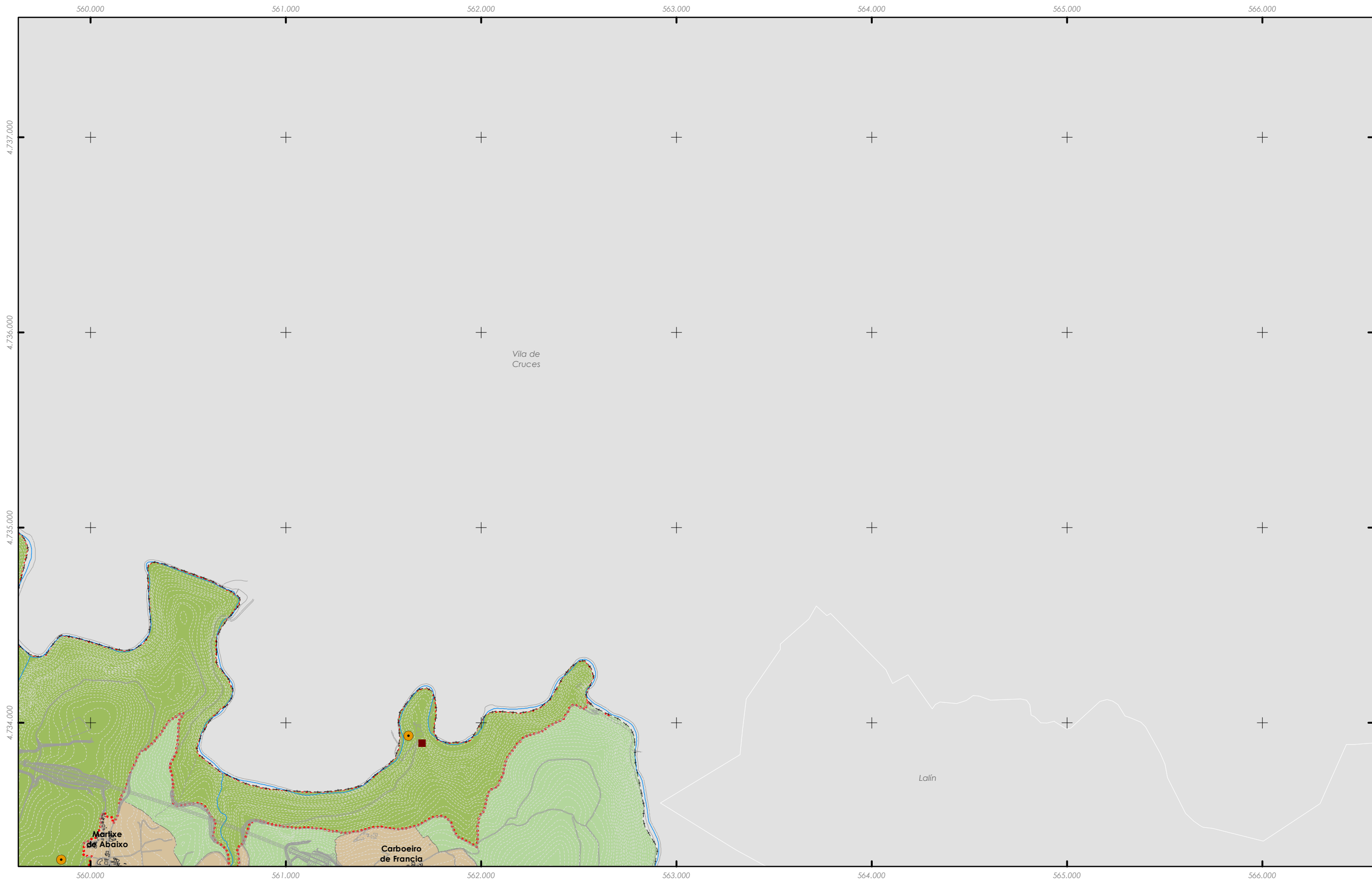

RÚSTICOS Forestal Agropecuario Actividades extractivas	RESIDENCIAIS Núcleos urbanos Asentamentos rurais INDUSTRIAIS E TERCIARIOS Áreas industriais e terciarias Uso industrial e terciario puntual	EQUIPAMENTOS Equipamentos INFRAESTRUTURAS DE SERVIZOS Punto limpo Vertedoiro selado Vertedoiro de inertes	ÁREAS DE INTERESE Natural e ecolóxico Paisaxístico Arqueolóxico
--	--	--	---

Fonte de datos / Fuente de datos:
 - Elaboración propia / Concello de Silleda
 - Elaboración propia / Concello de Silleda

 GRÁFICO DE FOLLAS DE HOJAS A3 3 de 17	 Concello de SILLEDA ALFONSO BOTANA S.L. 36052_PXOM_202207_AP Xullo 2022 ETRS 89 29N Julio 2022 EPSG: 25829	CONCELLO DE SILLEDA (PONTEVEDRA) AYUNTAMIENTO DE SILLEDA (PONTEVEDRA) PLAN XERAL DE ORDENACIÓN MUNICIPAL PLAN XERAL DE ORDENACIÓN MUNICIPAL Alfonso Botana S.L. Aprobación Provisional e Definitiva IV. PLANOS DE INFORMACIÓN IV. PLANOS DE INFORMACIÓN IV.04 USOS DO SOLO IV.04 USOS DEL SUELO 1:15.000
---	--	---

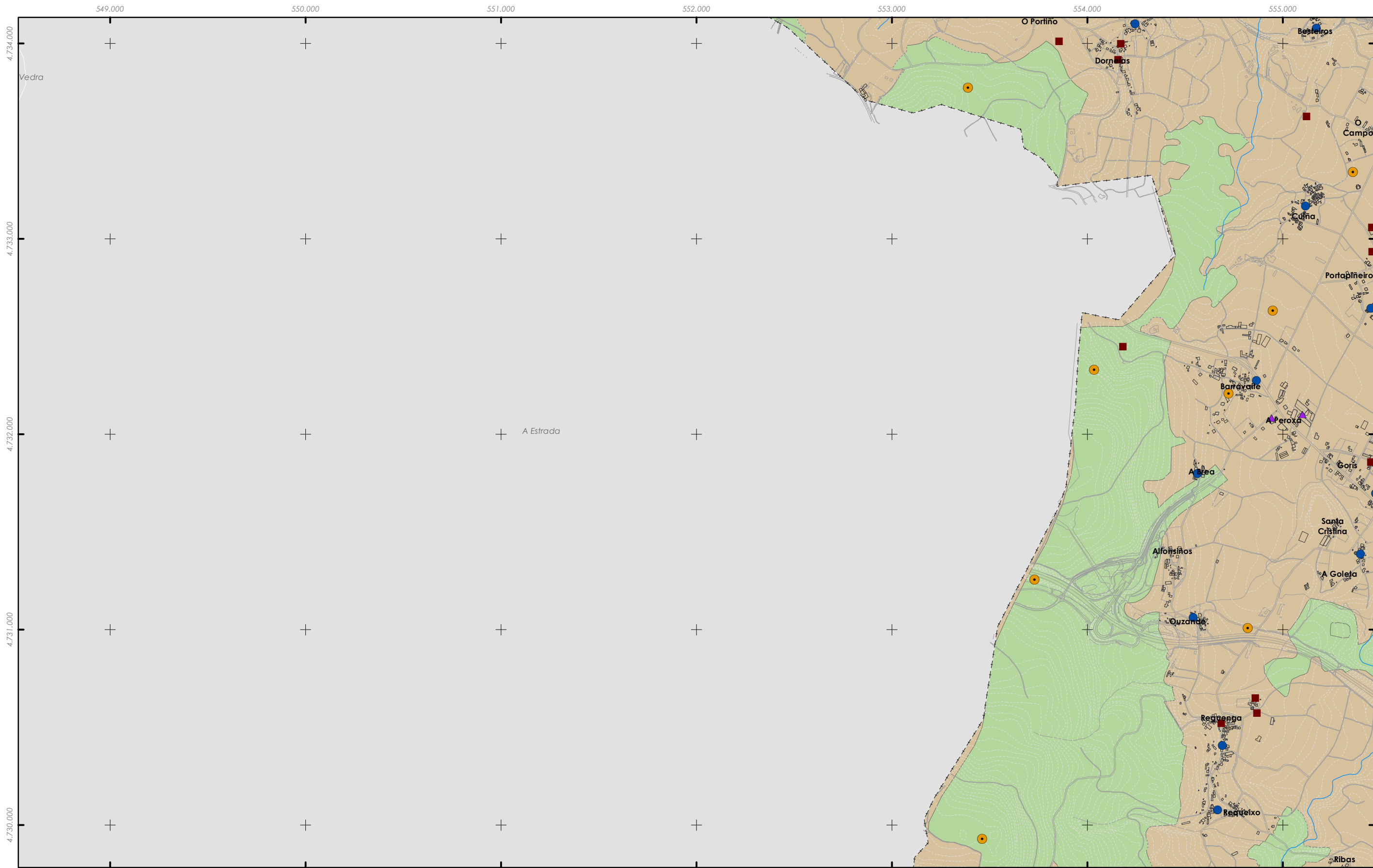

RÚSTICOS

- Forestal
- Agropecuario
- Actividades extractivas

RESIDENCIAIS

- Núcleos urbanos
- Asentamientos rurais

INDUSTRIAIS E TERCIARIOS

- Áreas industriais e terciarias
- Uso industrial e terciario puntual

EQUIPAMENTOS

- Equipamentos

INFRAESTRUTURAS DE SERVIZOS

- Punto limpo
- S Vertedoiro selado
- I Vertedoiro de inertes

ÁREAS DE INTERESE

- Natural e ecolóxico
- Paisaxístico
- Arqueolóxico

Fonte de datos / Fuente de datos:
 - Elaboración propia / Concello de Silleda
 - Elaboración propia / Concello de Silleda

<table border="1" style="width: 100%; border-collapse: collapse;"> <tr><td style="width: 33%;">A1</td><td style="width: 33%;">A2</td><td style="width: 33%;">A3</td></tr> <tr><td style="border: 2px solid red;">B1</td><td>B2</td><td>B3</td></tr> <tr><td>C1</td><td>C2</td><td>C3</td></tr> <tr><td>D1</td><td>D2</td><td>D3</td></tr> <tr><td>E1</td><td>E2</td><td>E3</td></tr> <tr><td>F1</td><td>F2</td><td>F3</td></tr> <tr><td>G1</td><td>G2</td><td>G3</td></tr> </table> <p>GRÁFICO DE FOLLAS GRÁFICO DE HOJAS</p>	A1	A2	A3	B1	B2	B3	C1	C2	C3	D1	D2	D3	E1	E2	E3	F1	F2	F3	G1	G2	G3	<p>Concello de SILEDA</p> <p>ALFONSO BOTANA PROYECTOS URBANÍSTICOS Y PEDIAGÓGICOS</p> <p>36052_PXOM_202207_AP Xullo 2022 ETRS 89 29N Julio 2022 EPSG: 25829</p> <p>B1 4 de 17</p>	<p>CONCELLO DE SILEDA (PONTEVEDRA) AYUNTAMIENTO DE SILEDA (PONTEVEDRA)</p> <p>PLAN XERAL DE ORDENACIÓN MUNICIPAL PLAN XERAL DE ORDENACIÓN MUNICIPAL</p> <p>Alfonso Botana S.L. Aprobación Provisional e Definitiva</p> <p>IV. PLANOS DE INFORMACIÓN IV. PLANOS DE INFORMACIÓN IV.04 USOS DO SOLO IV.04 USOS DEL SUELO</p> <p>1:15.000</p>
A1	A2	A3																					
B1	B2	B3																					
C1	C2	C3																					
D1	D2	D3																					
E1	E2	E3																					
F1	F2	F3																					
G1	G2	G3																					

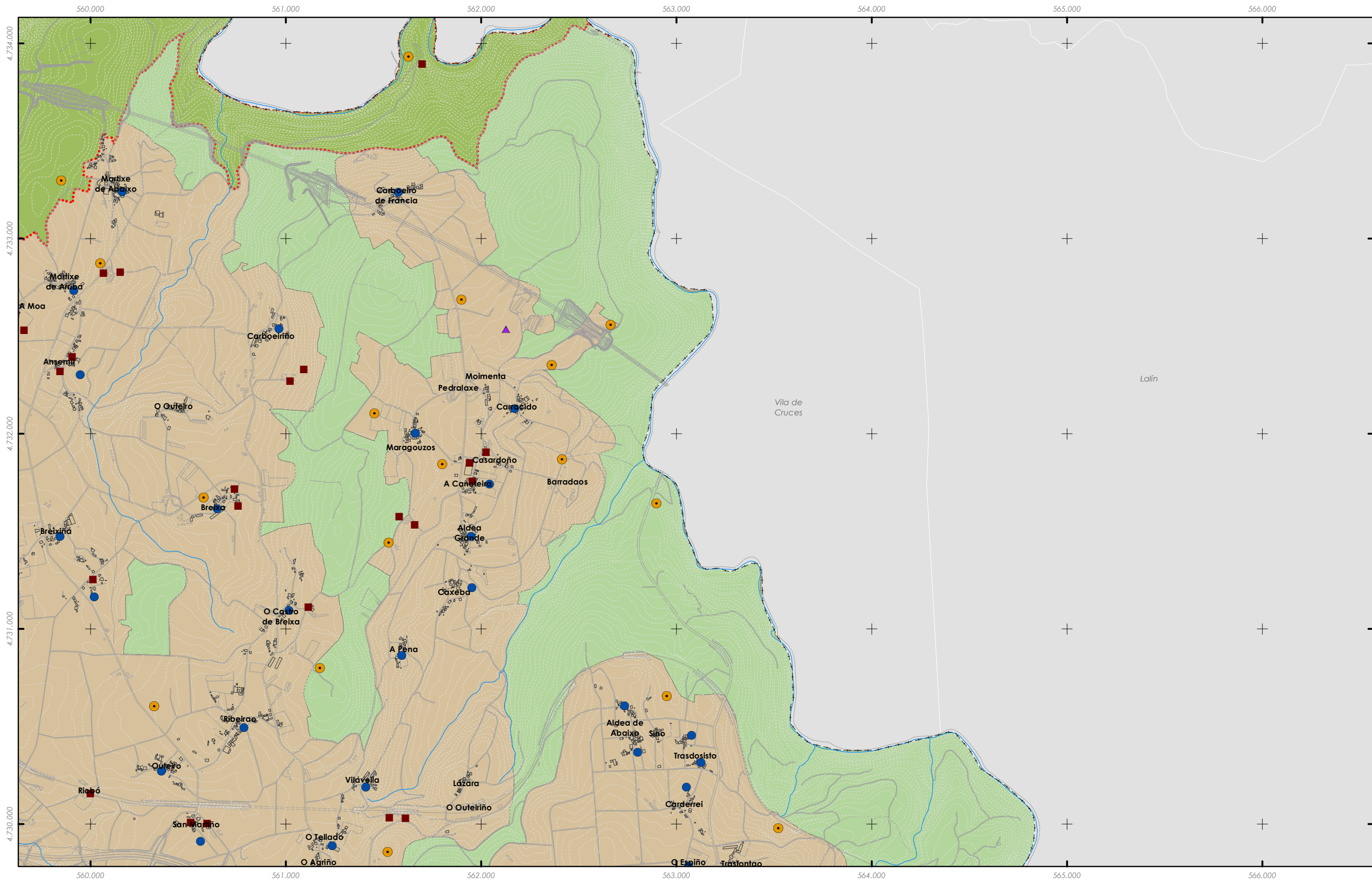

RÚSTICOS

- Forestal
- Agropecuario
- Actividades extractivas

RESIDENCIAIS

- Núcleos urbanos
- Asentamentos rurais

INDUSTRIAIS E TERCIARIOS

- Áreas industriais e terciarias
- Uso industrial e terciario puntual

EQUIPAMENTOS

- Equipamentos

INFRAESTRUTURAS DE SERVIZOS

- Punto limpo
- S Vertedoiro selado
- I Vertedoiro de inertes

ÁREAS DE INTERESE

- Natural e ecolóxico
- Paisaxístico
- Arqueolóxico

Fonte de datos / Fuente de datos:
 - Elaboración propia / Concello de Silleda
 - Elaboración propia / Concello de Silleda

GRÁFICO DE FOLLAS DE HOJAS

A1	A2	A3
B1	B2	B3
C1	C2	C3
D1	D2	D3
E1	E2	E3
F1	F2	F3
G1	G2	G3

B3
6 de 17

Concello de SILLEDA

ALFONSO BOTANA S.L.
 ARQUITECTURA URBANÍSTICA E INGENIERÍA

36052_PXOM_202207_AP
 Xullo 2022 ETRS 89 29N
 Julio 2022 EPSG: 25829

CONCELLO DE SILLEDA (PONTEVEDRA)
 AYUNTAMIENTO DE SILLEDA (PONTEVEDRA)

PLAN XERAL DE ORDENACIÓN MUNICIPAL
 PLAN XERAL DE ORDENACIÓN MUNICIPAL

Alfonso Botana S.L.
 Aprobación Provisional e Definitiva

IV. PLANOS DE INFORMACIÓN
IV.04 USOS DO SOLO
 IV.04 USOS DEL SUELO

1:15.000

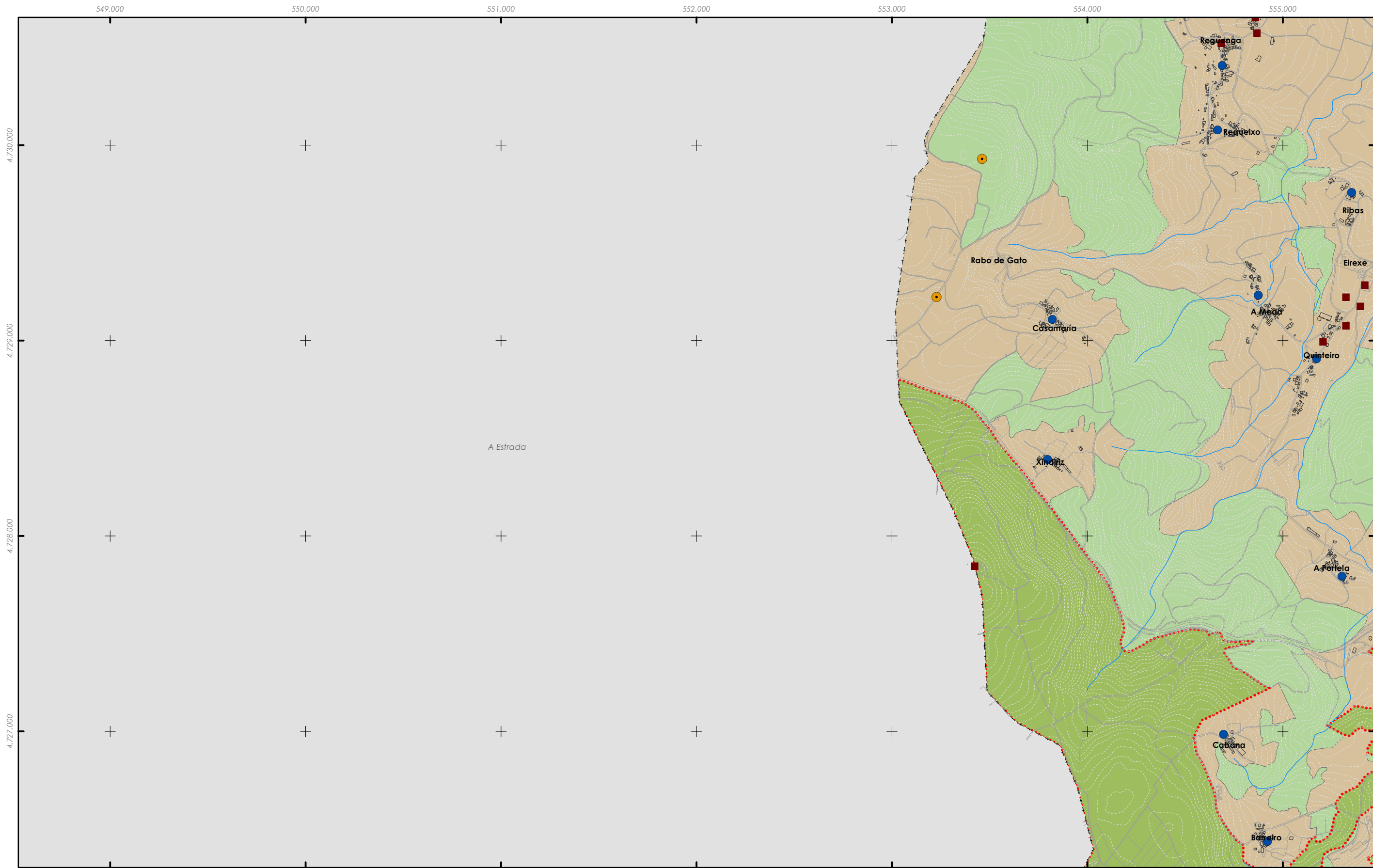

RÚSTICOS

- Forestal
- Agropecuario
- Actividades extractivas

RESIDENCIAIS

- Núcleos urbanos
- Asentamentos rurais

INDUSTRIAIS E TERCIARIOS

- Áreas industriais e terciarias
- Uso industrial e terciario puntual

EQUIPAMENTOS

- Equipamentos

INFRAESTRUTURAS DE SERVIZOS

- Punto limpo
- Vertedoiro selado
- Vertedoiro de inertes

ÁREAS DE INTERESE

- Natural e ecolóxico
- Paisaxístico
- Arqueolóxico

Fonte de datos / Fuente de datos:
 - Elaboración propia / Concello de Silleda
 - Elaboración propia / Concello de Silleda

<table border="1" style="width: 100%; border-collapse: collapse;"> <tr><td style="width: 33%;">A1</td><td style="width: 33%;">A2</td><td style="width: 33%;">A3</td></tr> <tr><td>B1</td><td>B2</td><td>B3</td></tr> <tr style="border: 2px solid red;"><td>C1</td><td>C2</td><td>C3</td></tr> <tr><td>D1</td><td>D2</td><td>D3</td></tr> <tr><td>E1</td><td>E2</td><td>E3</td></tr> <tr><td>F1</td><td>F2</td><td>F3</td></tr> <tr><td>G1</td><td>G2</td><td>G3</td></tr> </table> <p>GRÁFICO DE FOLLAS GRÁFICO DE HOJAS</p>	A1	A2	A3	B1	B2	B3	C1	C2	C3	D1	D2	D3	E1	E2	E3	F1	F2	F3	G1	G2	G3	 Concello de SILLEDA ALFONSO BOTANA <small>PROYECTOS URBANÍSTICOS Y AMBIENTALES</small>	<p>CONCELLO DE SILLEDA (PONTEVEDRA) <small>AYUNTAMIENTO DE SILLEDA (PONTEVEDRA)</small></p> <p>PLAN XERAL DE ORDENACIÓN MUNICIPAL <small>PLAN XERAL DE ORDENACIÓN MUNICIPAL</small></p> <p>Alfonso Botana S.L. <small>Aprobación Provisional y Definitiva</small></p> <p>IV. PLANOS DE INFORMACIÓN IV.04 USOS DO SOLO <small>IV.04 USOS DEL SUELO</small></p>
A1	A2	A3																					
B1	B2	B3																					
C1	C2	C3																					
D1	D2	D3																					
E1	E2	E3																					
F1	F2	F3																					
G1	G2	G3																					
<p>C1</p> <p>7 de 17</p>	<p>36052_PXOM_202207_AP</p> <p>Julio 2022 ETRS 89 29N Julio 2022 EPSG: 25829</p> <p>1:15.000</p>	<p>0 125 250 500</p> <p>Metros</p>																					

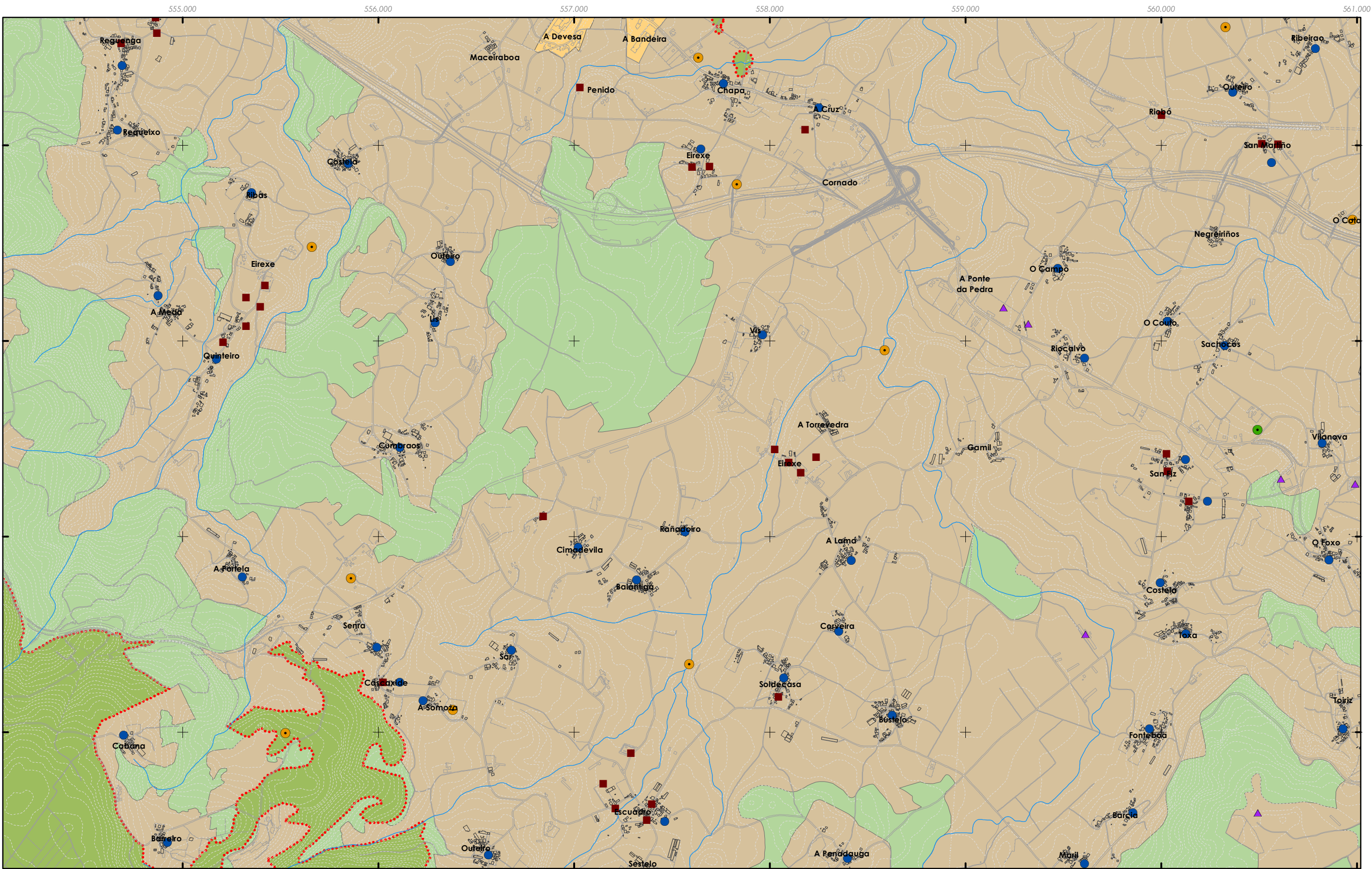

RÚSTICOS

- Forestal
- Agropecuario
- Actividades extractivas

RESIDENCIAIS

- Núcleos urbanos
- Asentamentos rurais

INDUSTRIAIS E TERCIARIOS

- Áreas industriais e terciarias
- Uso industrial e terciario puntual

EQUIPAMENTOS

- Equipamentos

INFRAESTRUTURAS DE SERVIZOS

- Punto limpo
- S Vertedoiro selado
- I Vertedoiro de inertes

ÁREAS DE INTERESE

- Natural e ecolóxico
- Paisaxístico
- Arqueolóxico

Fonte de datos / Fuente de datos:
 - Elaboración propia / Concello de Silleda
 - Elaboración propia / Concello de Silleda

	A1	A2	A3
B1	B2	B3	B4
C1	C2	C3	C4
D1	D2	D3	D4
	E1	E2	E3
	F1	F2	F3
		G1	G2

GRÁFICO DE FOLLAS DE HOJAS
 C2
 8 de 17

Concello de SILLEDA



ALFONSO BOTANA
 PROYECTOS URBANÍSTICOS Y AMBIENTALES

36052_PXOM_202207_AP
 Julio 2022 ETRS 89 29N EPSG: 25829

CONCELLO DE SILLEDA (PONTEVEDRA)
 AYUNTAMIENTO DE SILLEDA (PONTEVEDRA)

PLAN XERAL DE ORDENACIÓN MUNICIPAL
 PLAN XERAL DE ORDENACIÓN MUNICIPAL

Alfonso Botana S.L.
 Aprobación Provisional e Definitiva

IV. PLANOS DE INFORMACIÓN
 IV.04 USOS DO SOLO
 IV.04 USOS DEL SUELO

0 125 250 500 Metros

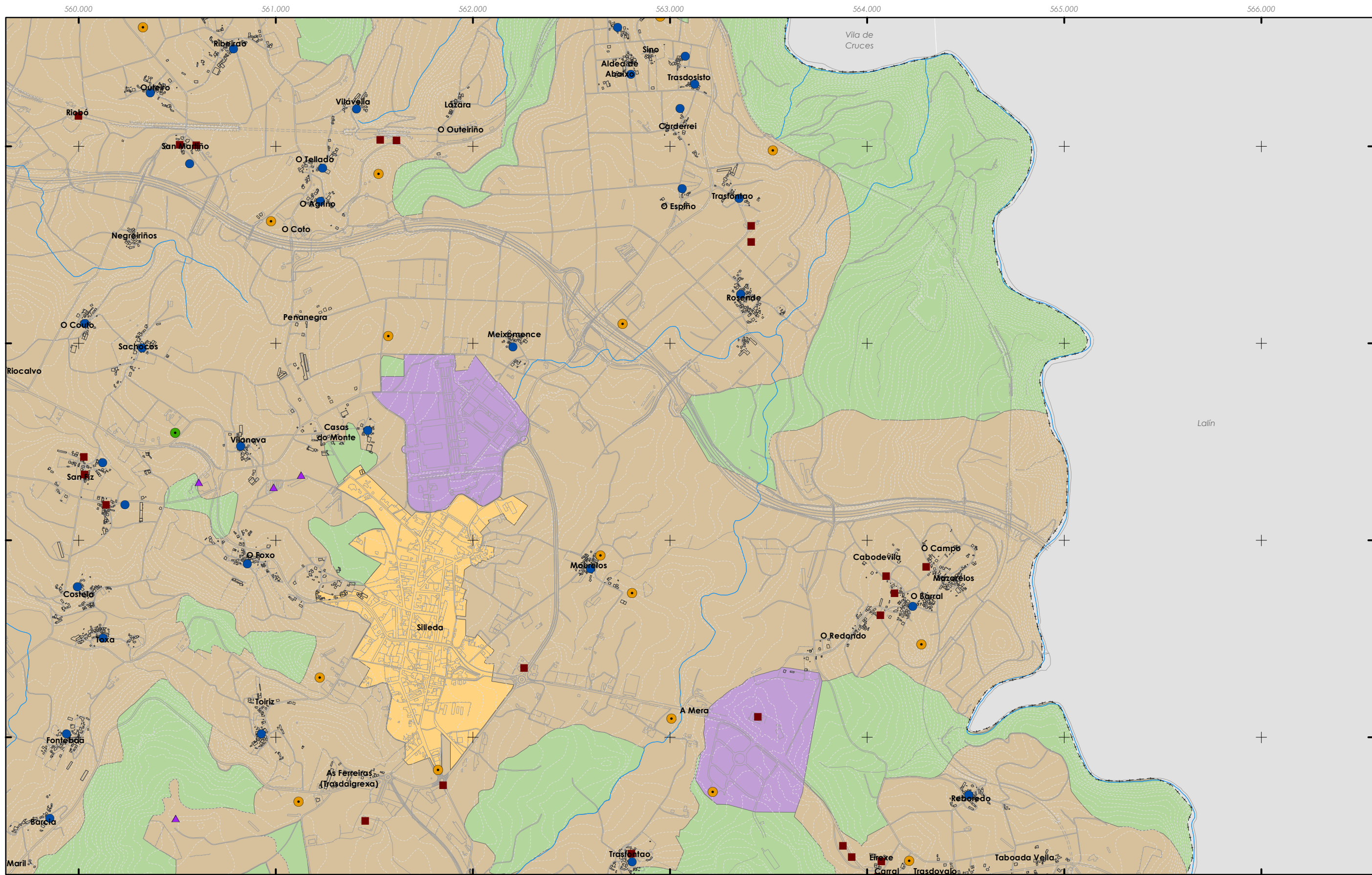

RÚSTICOS

- Forestal
- Agropecuario
- Actividades extractivas

RESIDENCIAIS

- Núcleos urbanos
- Asentamentos rurais

INDUSTRIAIS E TERCIARIOS

- Áreas industriais e terciarias
- Uso industrial e terciario puntual

EQUIPAMENTOS

- Equipamentos

INFRAESTRUTURAS DE SERVIZOS

- Punto limpo
- Vertedoiro selado
- Vertedoiro de inertes

ÁREAS DE INTERESE

- Natural e ecolóxico
- Paisaxístico
- Arqueolóxico

Fonte de datos / Fuente de datos:
 - Elaboración propia / Concello de Silleda
 - Elaboración propia / Concello de Silleda

<table border="1" style="width: 100%; border-collapse: collapse;"> <tr><td style="width: 33%;">A1</td><td style="width: 33%;">A2</td><td style="width: 33%;">A3</td></tr> <tr><td>B1</td><td>B2</td><td>B3</td></tr> <tr><td>C1</td><td>C2</td><td style="border: 2px solid red;">C3</td></tr> <tr><td>D1</td><td>D2</td><td>D3</td></tr> <tr><td>E1</td><td>E2</td><td>E3</td></tr> <tr><td>F1</td><td>F2</td><td>F3</td></tr> <tr><td>G1</td><td>G2</td><td>G3</td></tr> </table> <p>GRÁFICO DE FOLLAS DE HOJAS</p>	A1	A2	A3	B1	B2	B3	C1	C2	C3	D1	D2	D3	E1	E2	E3	F1	F2	F3	G1	G2	G3	<p>Concello de SILLEDA</p> <p>ALFONSO BOTANA <small>PROYECTOS URBANÍSTICOS Y TERRITORIALES</small></p> <p>36052_PXOM_202207_AP Julio 2022 ETRS 89 29N Julio 2022 EPSG: 25829</p> <p>C3 9 de 17</p>	<p>CONCELLO DE SILLEDA (PONTEVEDRA) <small>AYUNTAMIENTO DE SILLEDA (PONTEVEDRA)</small></p> <p>PLAN XERAL DE ORDENACIÓN MUNICIPAL <small>PLAN XERAL DE ORDENACIÓN MUNICIPAL</small></p> <p>Alfonso Botana S.L. <small>Aprobación Provisional y Definitiva</small></p> <p>IV. PLANOS DE INFORMACIÓN IV.04 USOS DO SOLO <small>IV.04 USOS DEL SUELO</small></p>	<p>1:15.000</p> <p>0 125 250 500 Metros</p>
A1	A2	A3																						
B1	B2	B3																						
C1	C2	C3																						
D1	D2	D3																						
E1	E2	E3																						
F1	F2	F3																						
G1	G2	G3																						

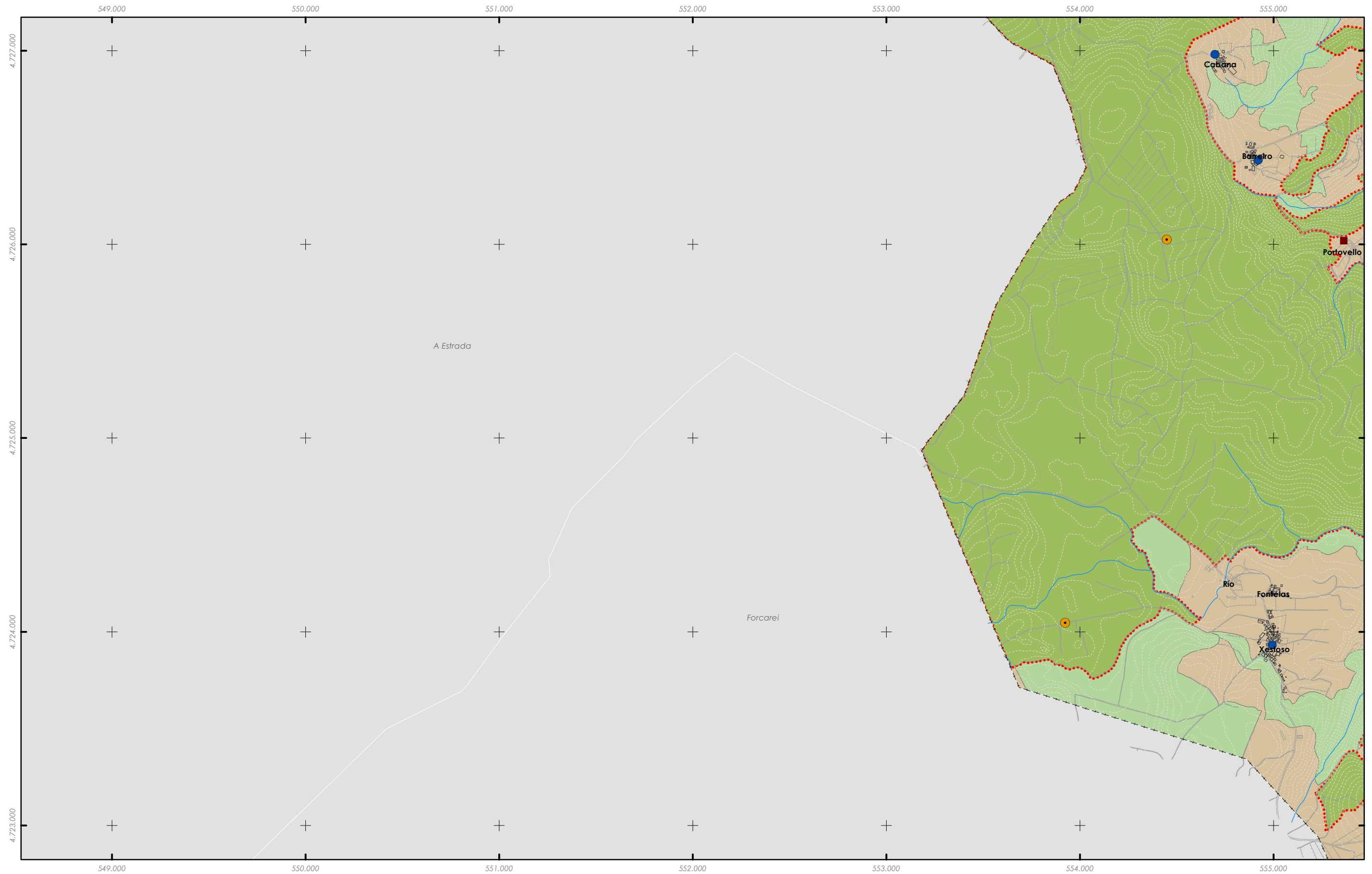

RÚSTICOS Forestal Agropecuario Actividades extractivas	RESIDENCIAIS Núcleos urbanos Asentamentos rurais INDUSTRIAIS E TERCIARIOS Áreas industriais e terciarias Uso industrial e terciario puntual	EQUIPAMENTOS Equipamentos INFRAESTRUTURAS DE SERVIZOS Punto limpo Vertedoiro selado Vertedoiro de inertes	ÁREAS DE INTERESE Natural e ecolóxico Paisaxístico Arqueolóxico	<table border="1"> <tr><td>A1</td><td>A2</td><td>A3</td></tr> <tr><td>B1</td><td>B2</td><td>B3</td></tr> <tr><td>C1</td><td>C2</td><td>C3</td></tr> <tr><td>D1</td><td>D2</td><td>D3</td></tr> <tr><td>E1</td><td>E2</td><td>E3</td></tr> <tr><td>F2</td><td>F3</td><td></td></tr> <tr><td>G3</td><td></td><td></td></tr> </table> <p>GRÁFICO DE FOLLAS GRÁFICO DE HOJAS</p>	A1	A2	A3	B1	B2	B3	C1	C2	C3	D1	D2	D3	E1	E2	E3	F2	F3		G3			<p>Concello de SILLEDA</p> <p>36052_PXOM_202207_AP Julio 2022 ETRS 89 29N Julio 2022 EPSG: 25829</p> <p>1:15.000</p>	<p>CONCELLO DE SILLEDA (PONTEVEDRA) AYUNTAMIENTO DE SILLEDA (PONTEVEDRA)</p> <p>PLAN XERAL DE ORDENACIÓN MUNICIPAL PLAN XERAL DE ORDENACIÓN MUNICIPAL</p> <p>Alfonso Botana S.L. Aprobación Provisional e Definitiva</p> <p>IV. PLANOS DE INFORMACIÓN IV. PLANOS DE INFORMACIÓN IV.04 USOS DO SOLO IV.04 USOS DEL SUELO</p> <p>0 125 250 500 Metros</p>
A1	A2	A3																									
B1	B2	B3																									
C1	C2	C3																									
D1	D2	D3																									
E1	E2	E3																									
F2	F3																										
G3																											

Fonte de datos / Fuente de datos:
 - Elaboración propia / Concello de Silleda
 - Elaboración propia / Concello de Silleda

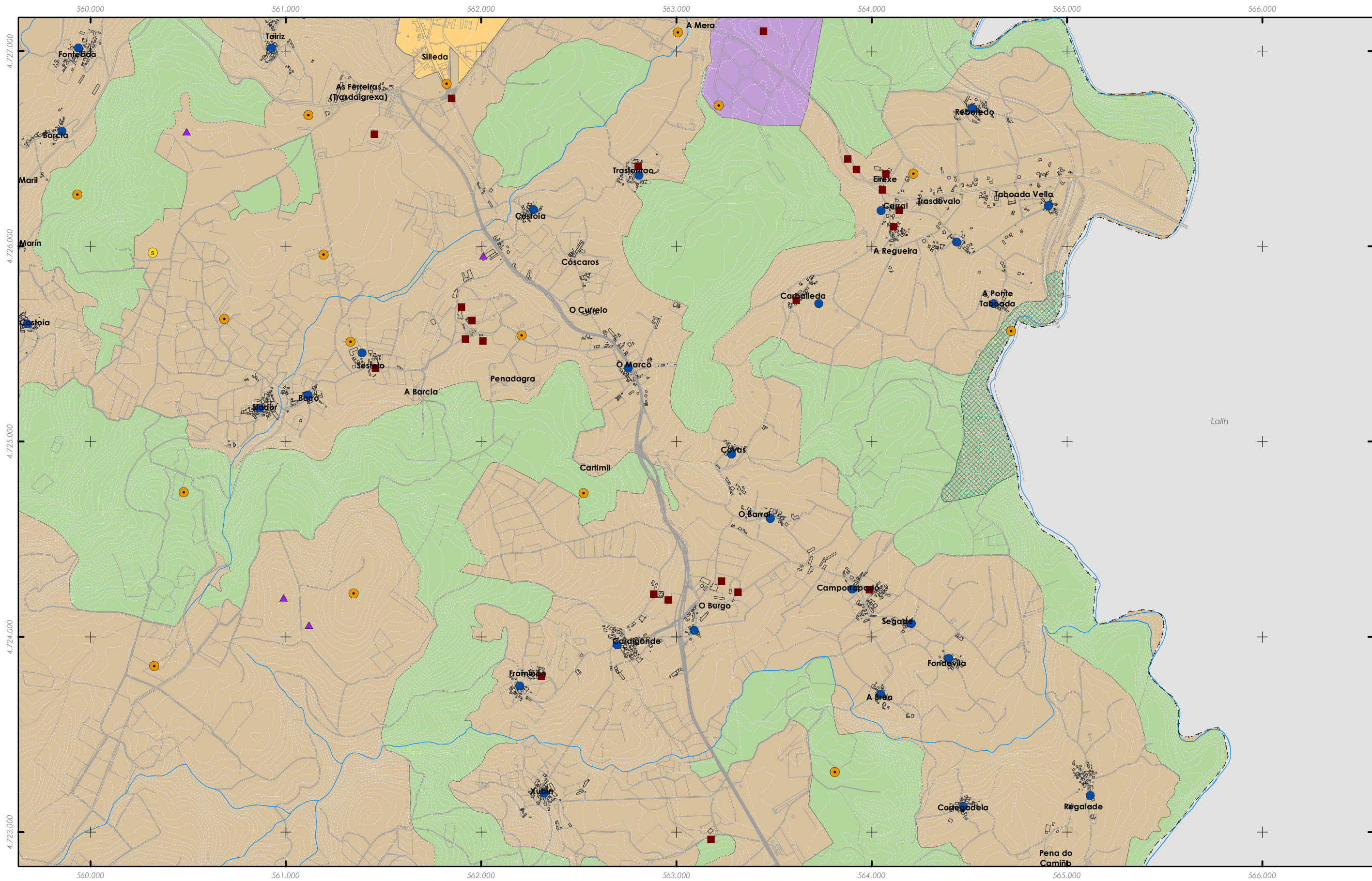

<p>RÚSTICOS</p> <ul style="list-style-type: none"> Forestal Agropecuario Actividades extractivas 	<p>RESIDENCIAIS</p> <ul style="list-style-type: none"> Núcleos urbanos Asentamentos rurais <p>INDUSTRIAIS E TERCIARIOS</p> <ul style="list-style-type: none"> Áreas industriais e terciarias Uso industrial e terciario puntual 	<p>EQUIPAMENTOS</p> <ul style="list-style-type: none"> Equipamentos <p>INFRAESTRUTURAS DE SERVIZOS</p> <ul style="list-style-type: none"> Punto limpo Vertedoiro selado Vertedoiro de inertes 	<p>ÁREAS DE INTERESE</p> <ul style="list-style-type: none"> Natural e ecolóxico Paisaxístico Arqueolóxico 	<p>GRÁFICO DE FOLLAS GRÁFICO DE HOJAS</p> <table border="1" style="border-collapse: collapse; text-align: center;"> <tr><td>A1</td><td>A2</td><td>A3</td></tr> <tr><td>B1</td><td>B2</td><td>B3</td></tr> <tr><td>C1</td><td>C2</td><td>C3</td></tr> <tr><td>D1</td><td>D2</td><td style="border: 2px solid red;">D3</td></tr> <tr><td>E1</td><td>E2</td><td>E3</td></tr> <tr><td>F1</td><td>F2</td><td>F3</td></tr> <tr><td>G1</td><td>G2</td><td>G3</td></tr> </table> <p>D3 12 de 17</p>	A1	A2	A3	B1	B2	B3	C1	C2	C3	D1	D2	D3	E1	E2	E3	F1	F2	F3	G1	G2	G3	<p>Concello de SILLEDA</p> <p>ALFONSO BOTANA ARQUITECTURA URBANÍSTICA E INGENIERÍA</p> <p>36052_PXOM_202207_AP Xullo 2022 ETRS 89 29N Julio 2022 EPSG: 25829</p> <p>1:15.000</p>	<p>CONCELLO DE SILLEDA (PONTEVEDRA) AYUNTAMIENTO DE SILLEDA (PONTEVEDRA)</p> <p>PLAN XERAL DE ORDENACIÓN MUNICIPAL PLAN XERAL DE ORDENACIÓN MUNICIPAL</p> <p>Alfonso Botana S.L. Aprobación Provisional e Definitiva</p> <p>IV. PLANOS DE INFORMACIÓN IV.04 USOS DO SOLO</p> <p>0 125 250 500 Metros</p>
A1	A2	A3																									
B1	B2	B3																									
C1	C2	C3																									
D1	D2	D3																									
E1	E2	E3																									
F1	F2	F3																									
G1	G2	G3																									

Fonte de datos / Fuente de datos:
- Elaboración propia / Concello de Silleda
- Elaboración propia / Concello de Silleda

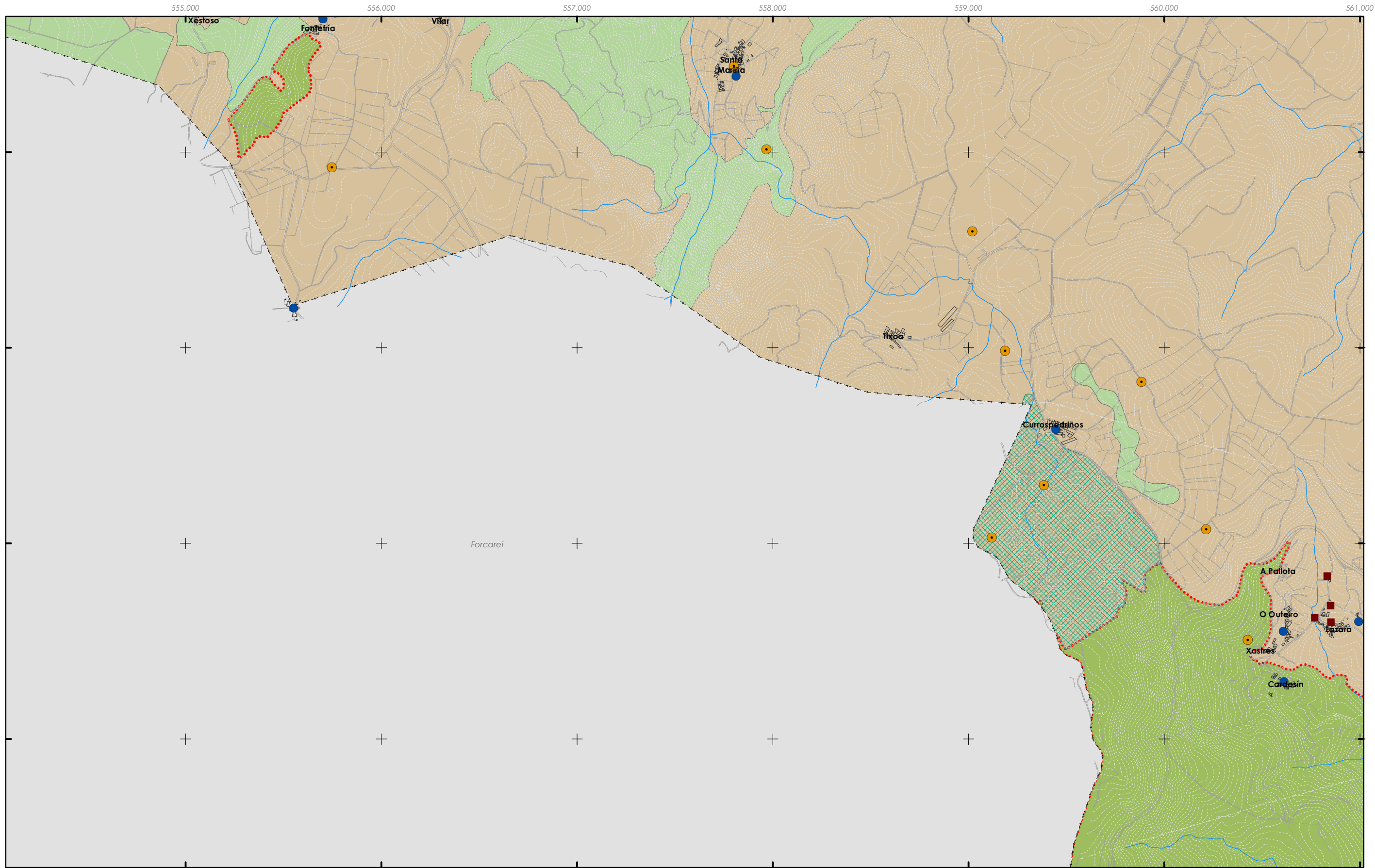

RÚSTICOS

- Forestal
- Agropecuario
- Actividades extractivas

RESIDENCIAIS

- Núcleos urbanos
- Asentamentos rurais

INDUSTRIAIS E TERCIARIOS

- Áreas industriais e terciarias
- Uso industrial e terciario puntual

EQUIPAMENTOS

- Equipamentos

INFRAESTRUTURAS DE SERVIZOS

- Punto limpo
- Vertedoiro selado
- Vertedoiro de inertes

ÁREAS DE INTERESE

- Natural e ecolóxico
- Paisaxístico
- Arqueolóxico

Fonte de datos / Fuente de datos:
 - Elaboración propia / Concello de Silleda
 - Elaboración propia / Concello de Silleda

A1	A2	A3
B1	B2	B3
C1	C2	C3
D1	D2	D3
E1	E2	E3
F1	F2	F3
G1	G2	G3

GRÁFICO DE FOLLAS
GRÁFICO DE HOJAS

E2
 13 de 17

Concello de SILLEDA

ALFONSO BOTANA S.L.
 PROYECTOS DE ORDENACIÓN TERRITORIAL

36052_PXOM_202207_AP
 Julio 2022 ETRS 89 29N
 Julio 2022 EPSG: 25829

1:15.000

CONCELLO DE SILLEDA (PONTEVEDRA)
 AYUNTAMIENTO DE SILLEDA (PONTEVEDRA)

PLAN XERAL DE ORDENACIÓN MUNICIPAL
 PLAN XERAL DE ORDENACIÓN MUNICIPAL

Alfonso Botana S.L.
 Aprobación Provisional e Definitiva

IV. PLANOS DE INFORMACIÓN
 IV. PLANOS DE INFORMACIÓN
IV.04 USOS DO SOLO
 IV.04 USOS DEL SUELO

0 125 250 500 Metros

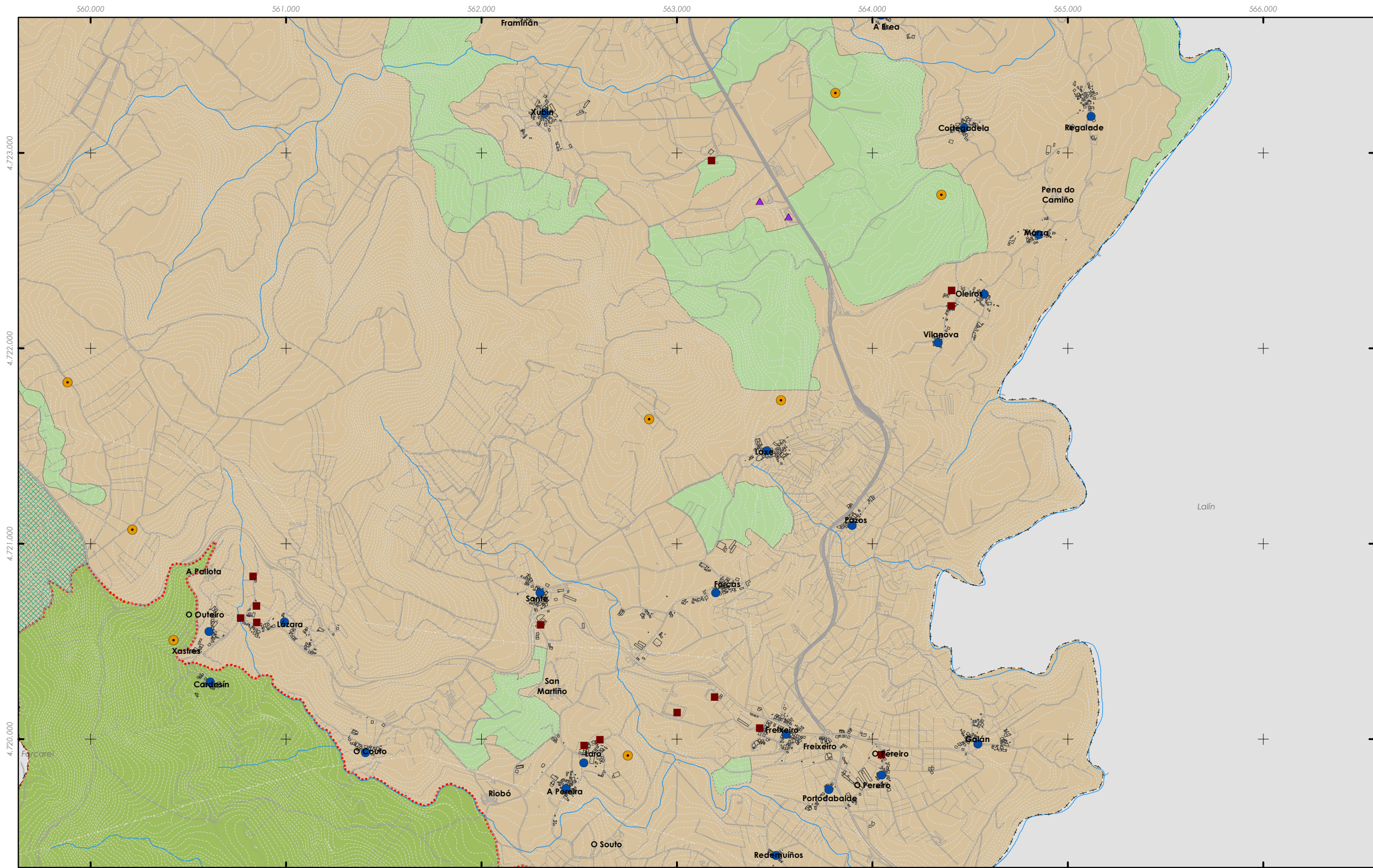

RÚSTICOS

- Forestal
- Agropecuario
- Actividades extractivas

RESIDENCIAIS

- Núcleos urbanos
- Asentamentos rurais

INDUSTRIAIS E TERCIARIOS

- Áreas industriais e terciarias
- Uso industrial e terciario puntual

EQUIPAMENTOS

- Equipamentos

INFRAESTRUTURAS DE SERVIZOS

- Punto limpo
- Vertedoiro selado
- Vertedoiro de inertes

ÁREAS DE INTERESE

- Natural e ecolóxico
- Paisaxístico
- Arqueolóxico

Fonte de datos / Fuente de datos:
 - Elaboración propia / Concello de Silleda
 - Elaboración propia / Concello de Silleda

<table border="1" style="width: 100%; border-collapse: collapse;"> <tr><td>A1</td><td>A2</td><td>A3</td></tr> <tr><td>B1</td><td>B2</td><td>B3</td></tr> <tr><td>C1</td><td>C2</td><td>C3</td></tr> <tr><td>D1</td><td>D2</td><td>D3</td></tr> <tr><td>E2</td><td style="border: 2px solid red;">E3</td><td></td></tr> <tr><td>F2</td><td>F3</td><td></td></tr> <tr><td>G3</td><td></td><td></td></tr> </table> <p>GRÁFICO DE FOLLAS GRÁFICO DE HOJAS</p>	A1	A2	A3	B1	B2	B3	C1	C2	C3	D1	D2	D3	E2	E3		F2	F3		G3			 Concello de SILLEDÁ ALFONSO BOTANA S.L. <small>PROYECTOS URBANÍSTICOS Y TERRITORIALES</small> 36052_PXOM_202207_AP Julio 2022 ETRS 89 29N Julio 2022 EPSG: 25829	<p>CONCELLO DE SILLEDÁ (PONTEVEDRA) <small>AYUNTAMIENTO DE SILLEDÁ (PONTEVEDRA)</small></p> <p>PLAN XERAL DE ORDENACIÓN MUNICIPAL <small>PLAN XERAL DE ORDENACIÓN MUNICIPAL</small></p> <p>Alfonso Botana S.L. <small>Aprobación Provisional y Definitiva</small></p> <p>IV. PLANOS DE INFORMACIÓN <small>IV. PLANOS DE INFORMACIÓN</small> IV.04 USOS DO SOLO <small>IV.04 USOS DEL SUELO</small></p> <p>1:15.000 </p> <p>0 125 250 500 Metros </p>
A1	A2	A3																					
B1	B2	B3																					
C1	C2	C3																					
D1	D2	D3																					
E2	E3																						
F2	F3																						
G3																							

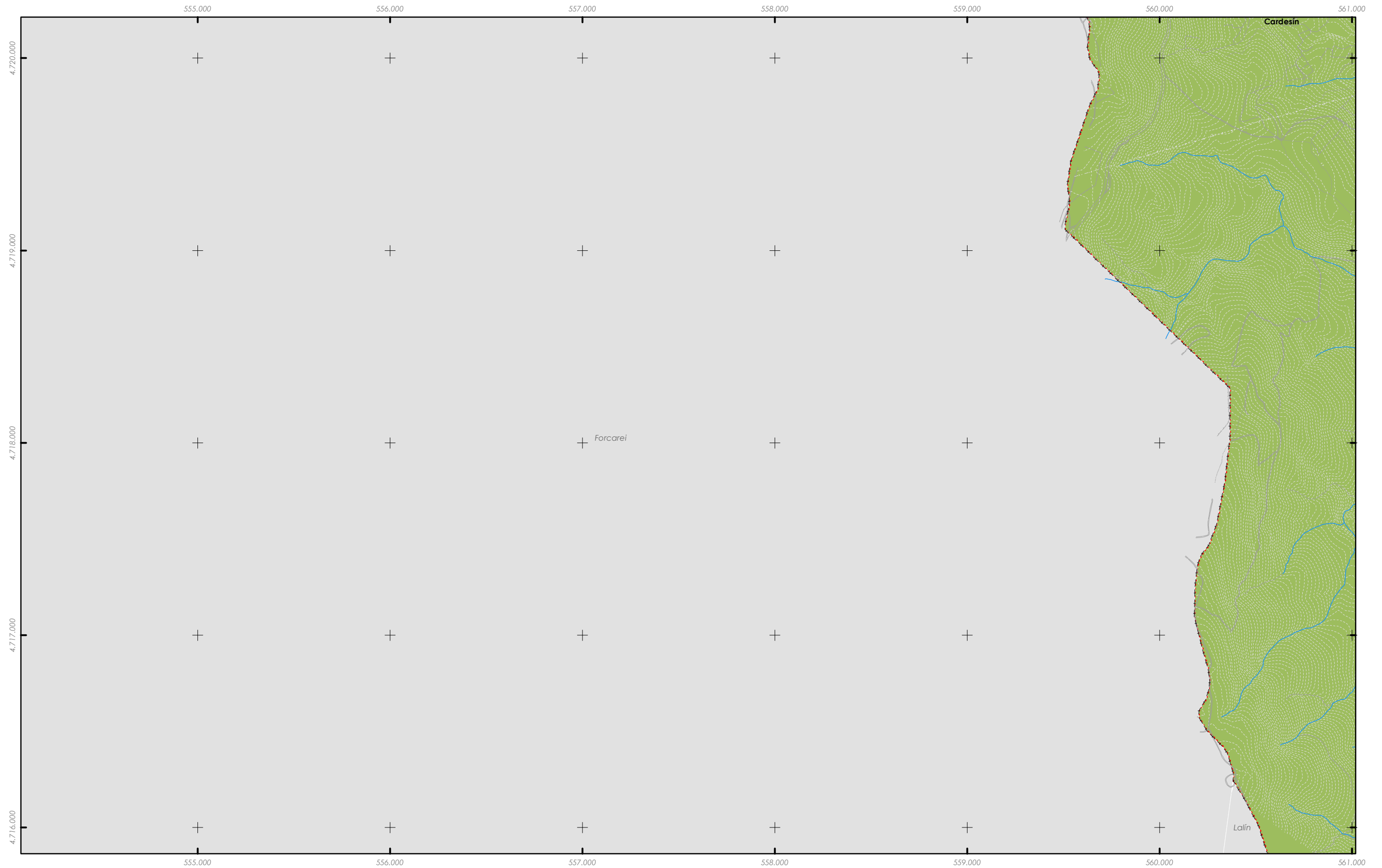

- | | | | |
|-------------------------|------------------------------------|------------------------------------|--------------------------|
| RÚSTICOS | RESIDENCIAIS | EQUIPAMENTOS | ÁREAS DE INTERESE |
| Forestal | Núcleos urbanos | Equipamentos | Natural e ecolóxico |
| Agropecuario | Asentamentos rurais | INFRAESTRUTURAS DE SERVIZOS | Paisaxístico |
| Actividades extractivas | INDUSTRIAIS E TERCIARIOS | Punto limpo | Arqueolóxico |
| | Áreas industriais e terciarias | Vertedoiro selado | |
| | Uso industrial e terciario puntual | Vertedoiro de inertes | |

Fonte de datos / Fuente de datos:
 - Elaboración propia / Concello de Sillega
 - Elaboración propia / Concello de Sillega

<p>GRÁFICO DE FOLLAS GRÁFICO DE HOJAS</p>	<p>36052_PXOM_202207_AP</p> <p>Xullo 2022 ETRS 89 29N Julio 2022 EPSG: 25829</p> <p>F2 15 de 17</p>	<p>1:15.000</p>	<p>Concello de SILLEDA</p>	<p>CONCELLO DE SILLEDA (PONTEVEDRA) AYUNTAMIENTO DE SILLEDA (PONTEVEDRA)</p> <p>PLAN XERAL DE ORDENACIÓN MUNICIPAL PLAN XERAL DE ORDENACIÓN MUNICIPAL</p>
			<p>ALFONSO BOTANA S.L. PROYECTOS Y SERVICIOS DE INGENIERÍA</p>	<p>Alfonso Botana S.L. Aprobación Provisional e Definitiva</p>
			<p>IV. PLANOS DE INFORMACIÓN</p>	<p>IV. PLANOS DE INFORMACIÓN IV.04 USOS DO SOLO IV.04 USOS DEL SUELO</p>

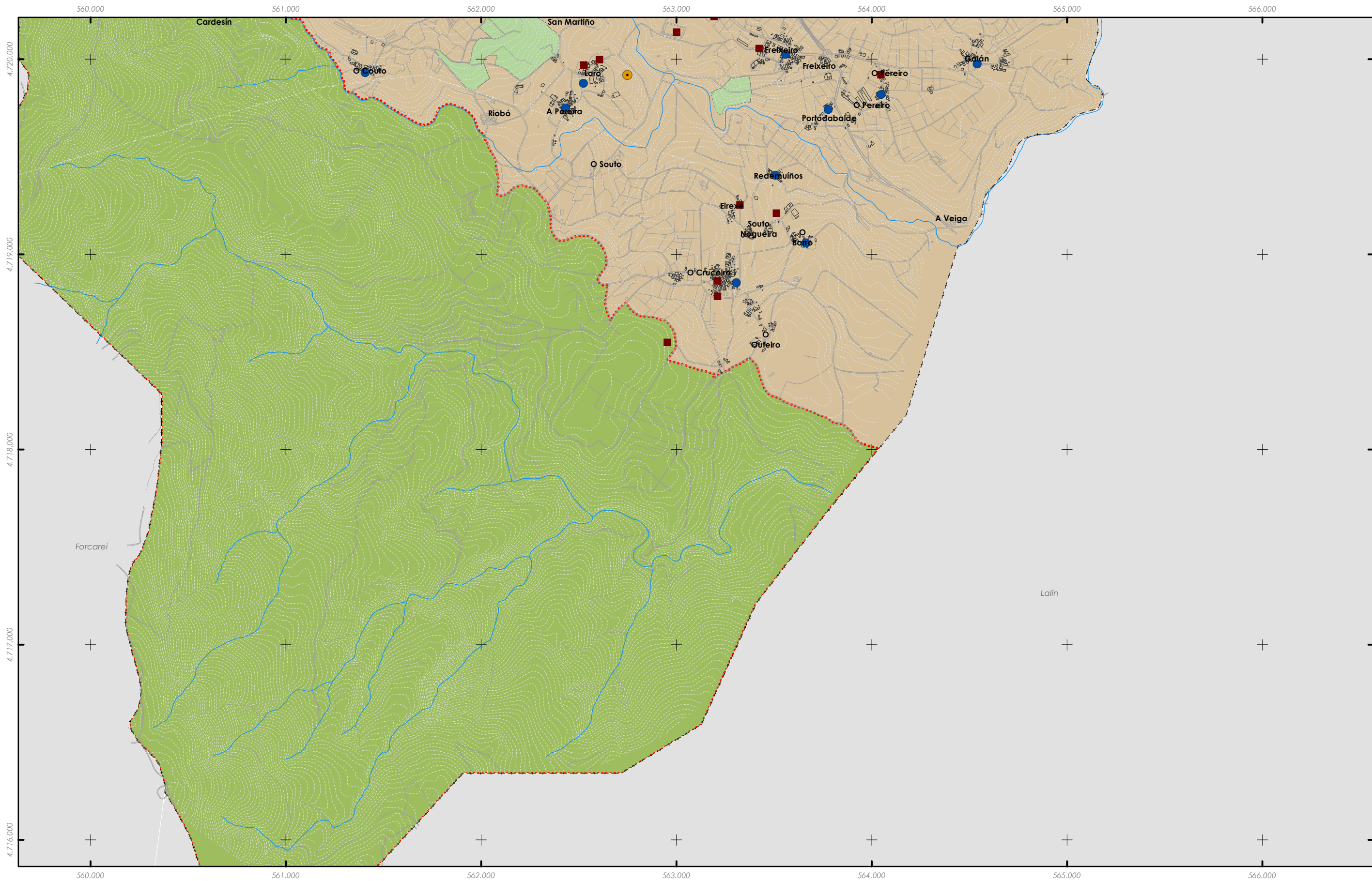

RÚSTICOS Forestal Agropecuario Actividades extractivas	RESIDENCIAIS Núcleos urbanos Asentamentos rurais INDUSTRIAIS E TERCIARIOS Áreas industriais e terciarias Uso industrial e terciario puntual	EQUIPAMENTOS Equipamentos INFRAESTRUTURAS DE SERVIZOS Punto limpo Vertedoiro selado Vertedoiro de inertes	ÁREAS DE INTERESE Natural e ecolóxico Paisaxístico Arqueolóxico	<table border="1"> <tr><td>A1</td><td>A2</td><td>A3</td></tr> <tr><td>B1</td><td>B2</td><td>B3</td></tr> <tr><td>C1</td><td>C2</td><td>C3</td></tr> <tr><td>D1</td><td>D2</td><td>D3</td></tr> <tr><td>E1</td><td>E2</td><td>E3</td></tr> <tr><td>F1</td><td>F3</td><td></td></tr> <tr><td>G1</td><td>G2</td><td>G3</td></tr> </table> <p>GRÁFICO DE FOLLAS DE HOJAS 16 de 17</p>	A1	A2	A3	B1	B2	B3	C1	C2	C3	D1	D2	D3	E1	E2	E3	F1	F3		G1	G2	G3	 Concello de SILLEDA ALFONSO BOTANA S.L. <small>PROYECTOS Y SERVICIOS DE INGENIERÍA</small> 36052_PXOM_202207_AP Xullo 2022 ETRS 89 29N Julio 2022 EPSG: 25829 1:15.000	CONCELLO DE SILLEDA (PONTEVEDRA) <small>AYUNTAMIENTO DE SILLEDA (PONTEVEDRA)</small> PLAN XERAL DE ORDENACIÓN MUNICIPAL <small>PLAN XERAL DE ORDENACIÓN MUNICIPAL</small> Alfonso Botana S.L. <small>Aprobación Provisional y Definitiva</small> IV. PLANOS DE INFORMACIÓN IV.04 USOS DO SOLO <small>IV.04 USOS DEL SUELO</small> 0 125 250 500 Metros
A1	A2	A3																									
B1	B2	B3																									
C1	C2	C3																									
D1	D2	D3																									
E1	E2	E3																									
F1	F3																										
G1	G2	G3																									

Fonte de datos / Fuente de datos:
 - Elaboración propia / Concello de Silleda
 - Elaboración propia / Concello de Silleda

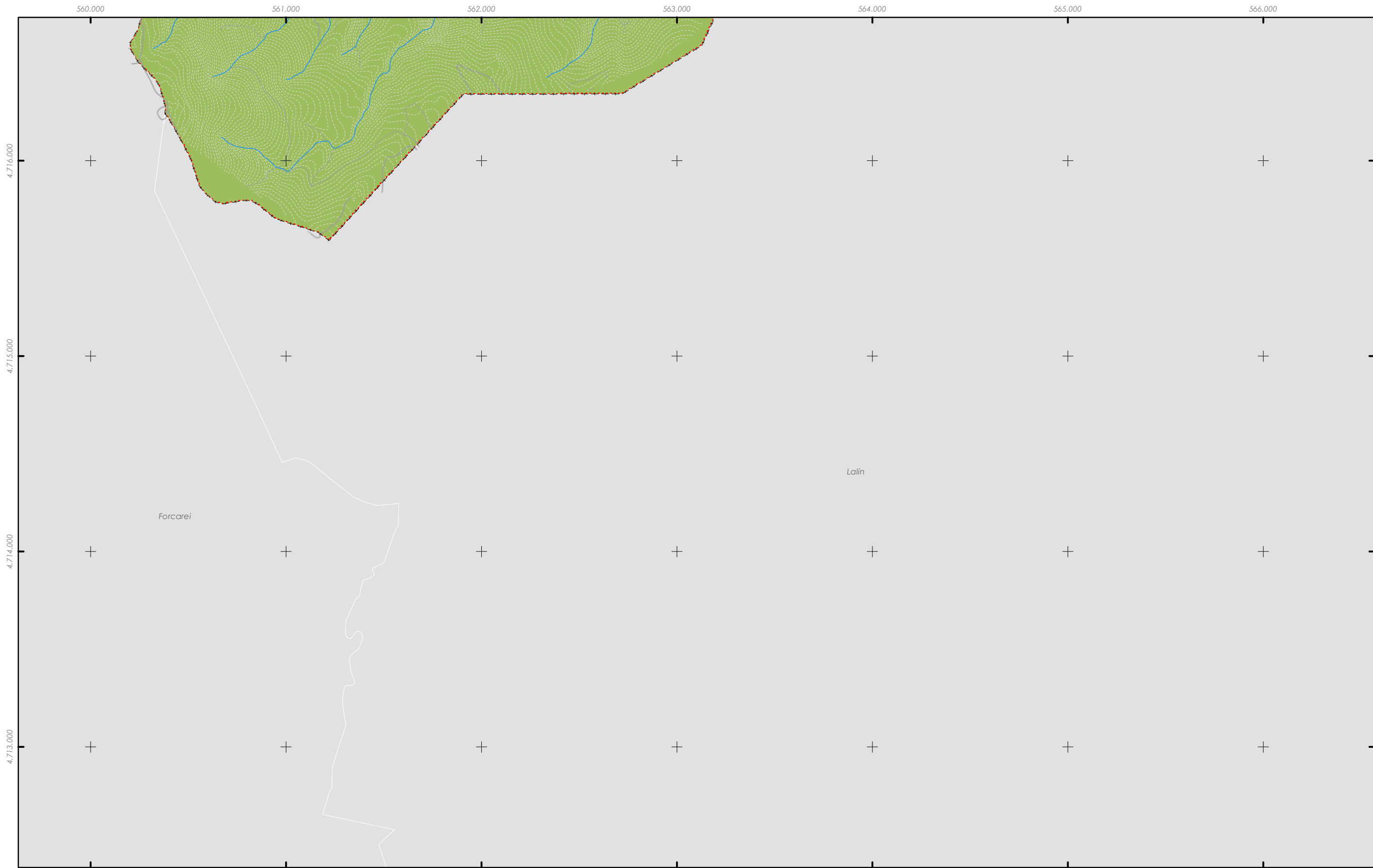

RÚSTICOS

- Forestal
- Agropecuario
- Actividades extractivas

RESIDENCIAIS

- Núcleos urbanos
- Asentamentos rurais

INDUSTRIAIS E TERCIARIOS

- Áreas industriais e terciarias
- Uso industrial e terciario puntual



EQUIPAMENTOS

- Equipamentos
- Punto limpo
- Vertedoiro selado
- Vertedoiro de inertes

ÁREAS DE INTERESE

- Natural e ecolóxico
- Paisaxístico
- Arqueolóxico

Fonte de datos / Fuente de datos:
 - Elaboración propia / Concello de Silleda
 - Elaboración propia / Concello de Silleda

<p>GRÁFICO DE FOLLAS GRÁFICO DE HOJAS</p>	<table border="1" style="border-collapse: collapse; width: 100%;"> <tr><td style="width: 33%;">A1</td><td style="width: 33%;">A2</td><td style="width: 33%;">A3</td></tr> <tr><td>B1</td><td>B2</td><td>B3</td></tr> <tr><td>C1</td><td>C2</td><td>C3</td></tr> <tr><td>D1</td><td>D2</td><td>D3</td></tr> <tr><td>E1</td><td>E2</td><td>E3</td></tr> <tr><td>F1</td><td>F2</td><td>F3</td></tr> <tr><td style="border: 2px solid red;">G1</td><td style="border: 2px solid red;">G2</td><td style="border: 2px solid red;">G3</td></tr> </table>	A1	A2	A3	B1	B2	B3	C1	C2	C3	D1	D2	D3	E1	E2	E3	F1	F2	F3	G1	G2	G3	<p>Concello de SILLEDA</p>  <p>36052_PXOM_202207_AP Xullo 2022 ETRS 89 29N Julio 2022 EPSG: 25829</p>	<p>CONCELLO DE SILLEDA (PONTEVEDRA) AYUNTAMIENTO DE SILLEDA (PONTEVEDRA)</p> <p>PLAN XERAL DE ORDENACIÓN MUNICIPAL PLAN XERAL DE ORDENACIÓN MUNICIPAL</p> <p>Alfonso Botana S.L. Aprobación Provisional e Definitiva</p> <p>IV. PLANOS DE INFORMACIÓN IV. PLANOS DE INFORMACIÓN IV.04 USOS DO SOLO</p>	<p>G3 17 de 17</p> <p>1:15.000</p>  <p>0 125 250 500 Metros</p>
A1	A2	A3																							
B1	B2	B3																							
C1	C2	C3																							
D1	D2	D3																							
E1	E2	E3																							
F1	F2	F3																							
G1	G2	G3																							