

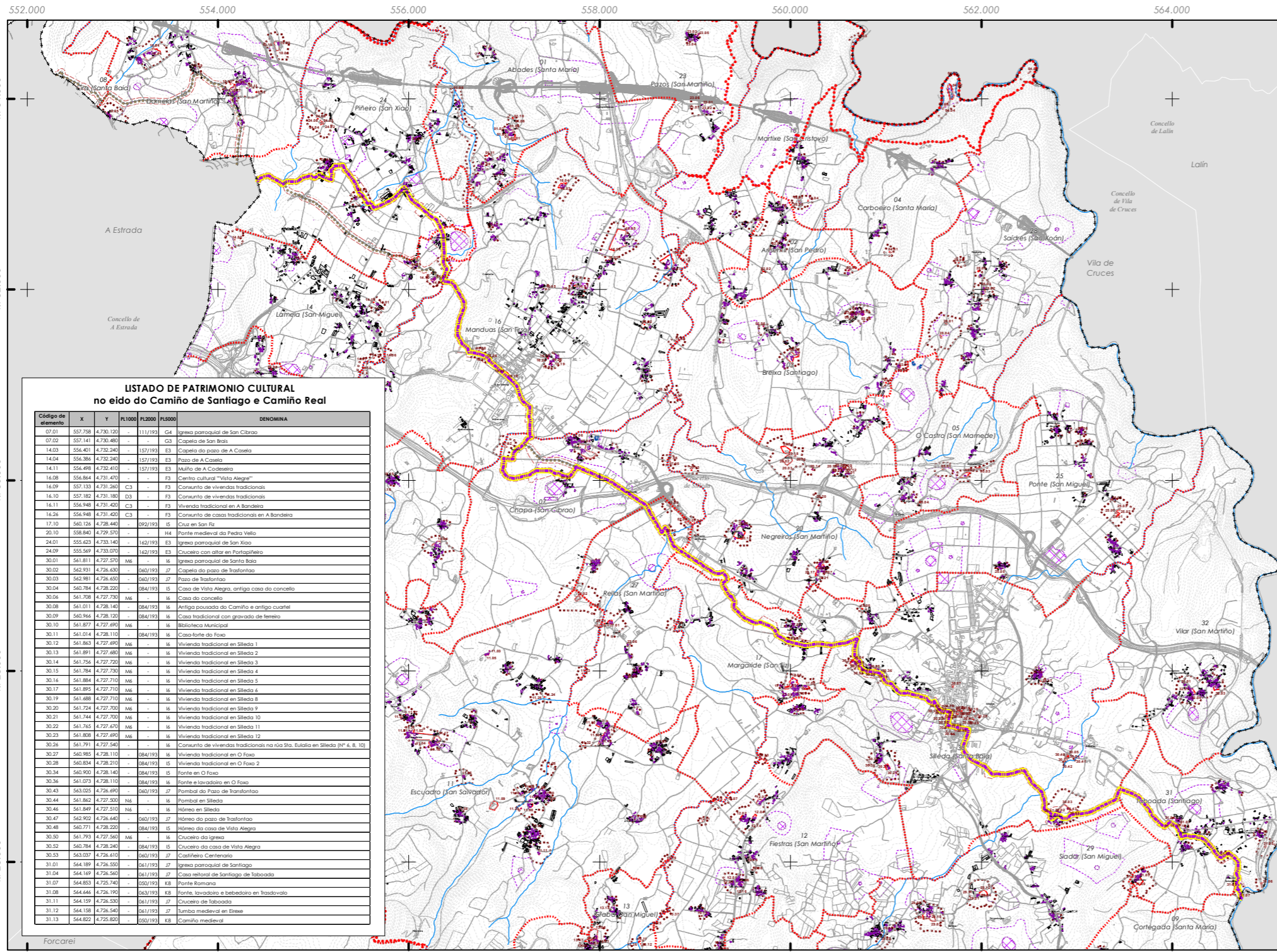

Código do elemento: **00.CS**



Denominación:
Camiño de Santiago e Camiño Real
Localización: **Termo municipal de Silleda**
Parroquia: **Varias**

Descrición do ben:

O Camiño comeza pasando pola Estación de Ferrocarril de Taboada, a continuación atravesamos o río por unha ponte medieval, denominada "A Ponte Taboada". Neste tramo, con calzada empedrada primitiva, existe unha sinxela fonte. Na parroquia de Taboada pode observarse o cruceiro e a igrexa parroquial.

A continuación sobre o Camiño coñecido como Camiño Real, que conducirá ao parque empresarial de Silleda e posteriormente a unhas "Carballeiras", entre elas as do Pazo de Transfontao, solar pacego que conta con pombal e capela. Deixando atrás o pazo co seu entorno de casas da época e despois de pasar por un tramo de calzada antiga e outras carballeiras, chega a Silleda, onde destaca a igrexa parroquial e a casas consistorial, edificio nobre con ampla balconada e campanario.

Deixando atrás Foxo, Margaride e Chapa, pasando pola súa ponte medieval, para chegar a Bandeira, onde se pode apreciar a tipoloxía das súas vivendas.

A saída do concello realízase por Vilaríño, Piñeiro e máis tarde pola igrexa románica de San Martín de Domelas.

No percorrido polo termo municipal de Silleda destacan especialmente a singularidade dos núcleos tradicionais antes citados, así como numerosas mostras de elementos etnolóxicos como fontes, muros de pedra e vexetación á marxe.

O camiño discorre por tramos de solo rústico de protección agropecuaria e dous tramos urbanos que son o de Silleda e o de Bandeira.

En tanto non se delimite definitivamente, a traza do Camiño de Santiago, Ruta da Prata, contida no presente PXOM ten carácter provisional.

LISTADO DE PATRIMONIO CULTURAL no eido do Camiño de Santiago e Camiño Real

Código de elemento	X	Y	PL1000	PL2000	PL3000	DENOMINA
07.01	557.758	4.730.120	-	111/193	G4	Igrexa parroquial de San Cibrao
07.02	557.141	4.730.480	-	-	G3	Capela de San Brais
14.03	556.401	4.732.240	-	157/193	E3	Capela do pazo de A Casela
14.04	556.384	4.732.240	-	157/193	E3	Pazo de A Casela
14.11	556.498	4.732.470	-	157/193	E3	Madrá de A Casela
14.08	556.864	4.731.470	-	-	F3	Centro cultural "Vista Alegre"
14.09	557.133	4.731.260	C3	-	F3	Conxunto de vivendas tradicionais
14.10	557.182	4.731.180	D3	-	F3	Conxunto de vivendas tradicionais
14.11	556.948	4.731.420	C3	-	F3	Vivenda tradicional en A Bandeira
14.26	556.948	4.731.420	C3	-	F3	Conxunto de casas tradicionais en A Bandeira
17.10	560.126	4.728.440	-	392/193	B	Casa en San Brais
20.10	558.840	4.729.550	-	-	H4	Ponte medieval do Pazo Vello
24.01	555.423	4.733.140	-	162/193	E3	Igrexa parroquial de San Xiao
24.09	555.569	4.733.070	-	162/193	E3	Cruceiro con altar en Portapalmeira
30.01	561.811	4.727.570	M6	-	H	Igrexa parroquial de Santa Baia
30.02	562.931	4.726.430	-	060/193	J7	Capela do pazo de Transfontao
30.03	562.981	4.726.430	-	060/193	J7	Pazo de Transfontao
30.04	562.784	4.728.220	-	060/193	D	Casa de Vista Alegre, antiga casa do concello
30.06	561.708	4.727.730	M6	-	-	Casa do concello
30.08	561.011	4.728.140	-	084/193	H	Artigo proxecto do Camiño e antigo cuarter
30.09	560.966	4.728.130	-	084/193	H	Casa tradicional con gravado de ferro
30.10	561.877	4.727.490	M6	-	H	Biblioteca Municipal
30.11	561.014	4.728.110	-	084/193	H	Casa forte do Foxo
30.12	561.863	4.727.490	M6	-	H	Vivenda tradicional en Silleda 1
30.13	561.891	4.728.220	M6	-	H	Vivenda tradicional en Silleda 2
30.14	561.756	4.727.730	M6	-	H	Vivenda tradicional en Silleda 3
30.15	561.784	4.727.730	M6	-	H	Vivenda tradicional en Silleda 4
30.16	561.884	4.727.710	M6	-	H	Vivenda tradicional en Silleda 5
30.17	561.895	4.727.710	M6	-	H	Vivenda tradicional en Silleda 6
30.19	561.688	4.727.710	M6	-	H	Vivenda tradicional en Silleda 8
30.20	561.724	4.727.700	M6	-	H	Vivenda tradicional en Silleda 9
30.21	561.744	4.728.220	M6	-	H	Vivenda tradicional en Silleda 10
30.22	561.765	4.727.470	M6	-	H	Vivenda tradicional en Silleda 11
30.23	561.808	4.727.490	M6	-	H	Vivenda tradicional en Silleda 12
30.26	561.791	4.727.540	-	-	H	Conxunto de vivendas tradicionais no río Sita. Estala en Silleda (Nº 6, 8, 10)
30.27	560.985	4.728.110	-	084/193	H	Vivenda tradicional en O Foxo
30.28	560.834	4.728.210	-	084/193	H	Vivenda tradicional en O Foxo 2
30.34	560.900	4.728.140	-	084/193	H	Ponte en O Foxo
30.36	561.073	4.728.110	-	084/193	H	Ponte e lavatoio en O Foxo
30.43	563.025	4.726.490	-	060/193	J7	Pombal do Pazo de Transfontao
30.44	561.862	4.727.530	M6	-	H	Pombal en Silleda
30.46	561.849	4.727.510	M6	-	H	Hórreo en Silleda
30.47	562.902	4.726.440	-	060/193	J7	Hórreo do pazo de Transfontao
30.48	560.771	4.728.220	-	084/193	H	Hórreo da casa de Vista Alegre
30.50	561.793	4.727.560	M6	-	H	Cruceiro da igrexa
30.52	560.784	4.728.240	-	060/193	D	Cruceiro da casa de Vista Alegre
30.53	563.037	4.726.470	-	060/193	J7	Canleiro Centenario
31.01	564.189	4.726.550	-	061/193	J7	Igrexa parroquial de Santiago
31.04	564.169	4.726.540	-	061/193	J7	Casa reitoral de Santiago de Taboada
31.07	564.853	4.725.740	-	050/193	K8	Ponte Romana
31.08	564.646	4.726.190	-	063/193	K8	Fonte, lavatoio e bebedeira en Trasovalado
31.11	564.139	4.726.530	-	061/193	J7	Cruceiro de Taboada
31.12	564.138	4.726.540	-	061/193	J7	Tumbo medieval en Eixe
31.13	564.822	4.725.820	-	050/193	K8	Camiño medieval

PATRIMONIO CULTURAL

- ☆☆☆ Camiño Real
- Camión de Santiago
- Patrimonio Cultural
- BIC
- Contorno de protección
- Contorno de protección de vías culturais
- Patrimonio Arqueolóxico
- API - Área de Protección Integral
- CPX - Contorno de protección de Xacemento

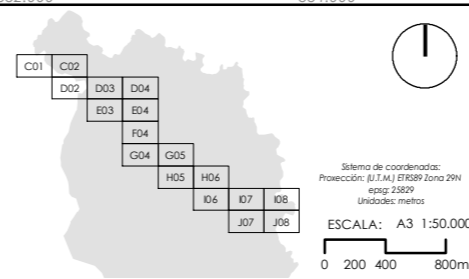

CONSULTOR:
ALFONSO BOTANA
Arquitecto

ASDO. POLO EQUIPO:
Alfonso Botana Castelo Arquitecto
Beatriz García Becerra Arquitecta
Paula Fernández Otero Bióloga

PLAN XERAL DE ORDENACIÓN MUNICIPAL
CONCELLO DE SILLEDA

APROBACIÓN PROVISIONAL E DEFINITIVA

PLANO:
IX.1
Xullo 2022

PATRIMONIO CULTURAL
Camiño de Santiago e Camiño Real

00.CS