

- Limite T.M. de Silleda
- Fonte: Cartografía IGN 1:25.000
- Limite parroquial
- Mosaicos
- Escala 1:2.000 - Núcleos rurais
- Mosaicos de planos de ordenación
- Escala 1:1.000 - Núcleos urbanos
- Patrimonio Cultural
- Arquitectónico-etnográfico
- Arqueolóxico
- Camiño de Santiago - Vía da Prata
- Camiño Real

- Solo urbano
- Solo de núcleo rural
- Zona común
- Zona tradicional
- Parcelario catastral
- Zona de influencia 50m edif. trad.
- Non tradicionais
- Tradicionais

- Dotacións e servizos existentes
- Zonas verdes / Espazos libres
- Equipamentos
- Estradas Autonomicas
- Estradas Deputacion
- Estradas Estatais
- Estradas Municipais
- AVE
- FF.CC.
- Sistema Ferroviario

AL 1-92
 A1 A2 A3 A4 A5 A6 A7 A8 A9 A10 A11 A12 A13 A14 A15 A16 A17 A18 A19 A20 A21 A22 A23 A24 A25 A26 A27 A28 A29 A30 A31 A32 A33 A34 A35 A36 A37 A38 A39 A40 A41 A42 A43 A44 A45 A46 A47 A48 A49 A50 A51 A52 A53 A54 A55 A56 A57 A58 A59 A60 A61 A62 A63 A64 A65 A66 A67 A68 A69 A70 A71 A72 A73 A74 A75 A76 A77 A78 A79 A80 A81 A82 A83 A84 A85 A86 A87 A88 A89 A90 A91 A92 A93 A94 A95 A96 A97 A98 A99 A100
 G1 G2 G3 G4 G5 G6 G7 G8 G9 G10 G11 G12 G13 G14 G15 G16 G17 G18 G19 G20 G21 G22 G23 G24 G25 G26 G27 G28 G29 G30 G31 G32 G33 G34 G35 G36 G37 G38 G39 G40 G41 G42 G43 G44 G45 G46 G47 G48 G49 G50 G51 G52 G53 G54 G55 G56 G57 G58 G59 G60 G61 G62 G63 G64 G65 G66 G67 G68 G69 G70 G71 G72 G73 G74 G75 G76 G77 G78 G79 G80 G81 G82 G83 G84 G85 G86 G87 G88 G89 G90 G91 G92 G93 G94 G95 G96 G97 G98 G99 G100
 K1 K2 K3 K4 K5 K6 K7 K8 K9 K10 K11 K12 K13 K14 K15 K16 K17 K18 K19 K20 K21 K22 K23 K24 K25 K26 K27 K28 K29 K30 K31 K32 K33 K34 K35 K36 K37 K38 K39 K40 K41 K42 K43 K44 K45 K46 K47 K48 K49 K50 K51 K52 K53 K54 K55 K56 K57 K58 K59 K60 K61 K62 K63 K64 K65 K66 K67 K68 K69 K70 K71 K72 K73 K74 K75 K76 K77 K78 K79 K80 K81 K82 K83 K84 K85 K86 K87 K88 K89 K90 K91 K92 K93 K94 K95 K96 K97 K98 K99 K100
 M1 M2 M3 M4 M5 M6 M7 M8 M9 M10 M11 M12 M13 M14 M15 M16 M17 M18 M19 M20 M21 M22 M23 M24 M25 M26 M27 M28 M29 M30 M31 M32 M33 M34 M35 M36 M37 M38 M39 M40 M41 M42 M43 M44 M45 M46 M47 M48 M49 M50 M51 M52 M53 M54 M55 M56 M57 M58 M59 M60 M61 M62 M63 M64 M65 M66 M67 M68 M69 M70 M71 M72 M73 M74 M75 M76 M77 M78 M79 M80 M81 M82 M83 M84 M85 M86 M87 M88 M89 M90 M91 M92 M93 M94 M95 M96 M97 M98 M99 M100
 O1 O2 O3 O4 O5 O6 O7 O8 O9 O10 O11 O12 O13 O14 O15 O16 O17 O18 O19 O20 O21 O22 O23 O24 O25 O26 O27 O28 O29 O30 O31 O32 O33 O34 O35 O36 O37 O38 O39 O40 O41 O42 O43 O44 O45 O46 O47 O48 O49 O50 O51 O52 O53 O54 O55 O56 O57 O58 O59 O60 O61 O62 O63 O64 O65 O66 O67 O68 O69 O70 O71 O72 O73 O74 O75 O76 O77 O78 O79 O80 O81 O82 O83 O84 O85 O86 O87 O88 O89 O90 O91 O92 O93 O94 O95 O96 O97 O98 O99 O100
 P1 P2 P3 P4 P5 P6 P7 P8 P9 P10 P11 P12 P13 P14 P15 P16 P17 P18 P19 P20 P21 P22 P23 P24 P25 P26 P27 P28 P29 P30 P31 P32 P33 P34 P35 P36 P37 P38 P39 P40 P41 P42 P43 P44 P45 P46 P47 P48 P49 P50 P51 P52 P53 P54 P55 P56 P57 P58 P59 P60 P61 P62 P63 P64 P65 P66 P67 P68 P69 P70 P71 P72 P73 P74 P75 P76 P77 P78 P79 P80 P81 P82 P83 P84 P85 P86 P87 P88 P89 P90 P91 P92 P93 P94 P95 P96 P97 P98 P99 P100
 Q1 Q2 Q3 Q4 Q5 Q6 Q7 Q8 Q9 Q10 Q11 Q12 Q13 Q14 Q15 Q16 Q17 Q18 Q19 Q20 Q21 Q22 Q23 Q24 Q25 Q26 Q27 Q28 Q29 Q30 Q31 Q32 Q33 Q34 Q35 Q36 Q37 Q38 Q39 Q40 Q41 Q42 Q43 Q44 Q45 Q46 Q47 Q48 Q49 Q50 Q51 Q52 Q53 Q54 Q55 Q56 Q57 Q58 Q59 Q60 Q61 Q62 Q63 Q64 Q65 Q66 Q67 Q68 Q69 Q70 Q71 Q72 Q73 Q74 Q75 Q76 Q77 Q78 Q79 Q80 Q81 Q82 Q83 Q84 Q85 Q86 Q87 Q88 Q89 Q90 Q91 Q92 Q93 Q94 Q95 Q96 Q97 Q98 Q99 Q100
 R1 R2 R3 R4 R5 R6 R7 R8 R9 R10 R11 R12 R13 R14 R15 R16 R17 R18 R19 R20 R21 R22 R23 R24 R25 R26 R27 R28 R29 R30 R31 R32 R33 R34 R35 R36 R37 R38 R39 R40 R41 R42 R43 R44 R45 R46 R47 R48 R49 R50 R51 R52 R53 R54 R55 R56 R57 R58 R59 R60 R61 R62 R63 R64 R65 R66 R67 R68 R69 R70 R71 R72 R73 R74 R75 R76 R77 R78 R79 R80 R81 R82 R83 R84 R85 R86 R87 R88 R89 R90 R91 R92 R93 R94 R95 R96 R97 R98 R99 R100
 S1 S2 S3 S4 S5 S6 S7 S8 S9 S10 S11 S12 S13 S14 S15 S16 S17 S18 S19 S20 S21 S22 S23 S24 S25 S26 S27 S28 S29 S30 S31 S32 S33 S34 S35 S36 S37 S38 S39 S40 S41 S42 S43 S44 S45 S46 S47 S48 S49 S50 S51 S52 S53 S54 S55 S56 S57 S58 S59 S60 S61 S62 S63 S64 S65 S66 S67 S68 S69 S70 S71 S72 S73 S74 S75 S76 S77 S78 S79 S80 S81 S82 S83 S84 S85 S86 S87 S88 S89 S90 S91 S92 S93 S94 S95 S96 S97 S98 S99 S100
 T1 T2 T3 T4 T5 T6 T7 T8 T9 T10 T11 T12 T13 T14 T15 T16 T17 T18 T19 T20 T21 T22 T23 T24 T25 T26 T27 T28 T29 T30 T31 T32 T33 T34 T35 T36 T37 T38 T39 T40 T41 T42 T43 T44 T45 T46 T47 T48 T49 T50 T51 T52 T53 T54 T55 T56 T57 T58 T59 T60 T61 T62 T63 T64 T65 T66 T67 T68 T69 T70 T71 T72 T73 T74 T75 T76 T77 T78 T79 T80 T81 T82 T83 T84 T85 T86 T87 T88 T89 T90 T91 T92 T93 T94 T95 T96 T97 T98 T99 T100
 U1 U2 U3 U4 U5 U6 U7 U8 U9 U10 U11 U12 U13 U14 U15 U16 U17 U18 U19 U20 U21 U22 U23 U24 U25 U26 U27 U28 U29 U30 U31 U32 U33 U34 U35 U36 U37 U38 U39 U40 U41 U42 U43 U44 U45 U46 U47 U48 U49 U50 U51 U52 U53 U54 U55 U56 U57 U58 U59 U60 U61 U62 U63 U64 U65 U66 U67 U68 U69 U70 U71 U72 U73 U74 U75 U76 U77 U78 U79 U80 U81 U82 U83 U84 U85 U86 U87 U88 U89 U90 U91 U92 U93 U94 U95 U96 U97 U98 U99 U100
 V1 V2 V3 V4 V5 V6 V7 V8 V9 V10 V11 V12 V13 V14 V15 V16 V17 V18 V19 V20 V21 V22 V23 V24 V25 V26 V27 V28 V29 V30 V31 V32 V33 V34 V35 V36 V37 V38 V39 V40 V41 V42 V43 V44 V45 V46 V47 V48 V49 V50 V51 V52 V53 V54 V55 V56 V57 V58 V59 V60 V61 V62 V63 V64 V65 V66 V67 V68 V69 V70 V71 V72 V73 V74 V75 V76 V77 V78 V79 V80 V81 V82 V83 V84 V85 V86 V87 V88 V89 V90 V91 V92 V93 V94 V95 V96 V97 V98 V99 V100
 W1 W2 W3 W4 W5 W6 W7 W8 W9 W10 W11 W12 W13 W14 W15 W16 W17 W18 W19 W20 W21 W22 W23 W24 W25 W26 W27 W28 W29 W30 W31 W32 W33 W34 W35 W36 W37 W38 W39 W40 W41 W42 W43 W44 W45 W46 W47 W48 W49 W50 W51 W52 W53 W54 W55 W56 W57 W58 W59 W60 W61 W62 W63 W64 W65 W66 W67 W68 W69 W70 W71 W72 W73 W74 W75 W76 W77 W78 W79 W80 W81 W82 W83 W84 W85 W86 W87 W88 W89 W90 W91 W92 W93 W94 W95 W96 W97 W98 W99 W100
 X1 X2 X3 X4 X5 X6 X7 X8 X9 X10 X11 X12 X13 X14 X15 X16 X17 X18 X19 X20 X21 X22 X23 X24 X25 X26 X27 X28 X29 X30 X31 X32 X33 X34 X35 X36 X37 X38 X39 X40 X41 X42 X43 X44 X45 X46 X47 X48 X49 X50 X51 X52 X53 X54 X55 X56 X57 X58 X59 X60 X61 X62 X63 X64 X65 X66 X67 X68 X69 X70 X71 X72 X73 X74 X75 X76 X77 X78 X79 X80 X81 X82 X83 X84 X85 X86 X87 X88 X89 X90 X91 X92 X93 X94 X95 X96 X97 X98 X99 X100
 Y1 Y2 Y3 Y4 Y5 Y6 Y7 Y8 Y9 Y10 Y11 Y12 Y13 Y14 Y15 Y16 Y17 Y18 Y19 Y20 Y21 Y22 Y23 Y24 Y25 Y26 Y27 Y28 Y29 Y30 Y31 Y32 Y33 Y34 Y35 Y36 Y37 Y38 Y39 Y40 Y41 Y42 Y43 Y44 Y45 Y46 Y47 Y48 Y49 Y50 Y51 Y52 Y53 Y54 Y55 Y56 Y57 Y58 Y59 Y60 Y61 Y62 Y63 Y64 Y65 Y66 Y67 Y68 Y69 Y70 Y71 Y72 Y73 Y74 Y75 Y76 Y77 Y78 Y79 Y80 Y81 Y82 Y83 Y84 Y85 Y86 Y87 Y88 Y89 Y90 Y91 Y92 Y93 Y94 Y95 Y96 Y97 Y98 Y99 Y100
 Z1 Z2 Z3 Z4 Z5 Z6 Z7 Z8 Z9 Z10 Z11 Z12 Z13 Z14 Z15 Z16 Z17 Z18 Z19 Z20 Z21 Z22 Z23 Z24 Z25 Z26 Z27 Z28 Z29 Z30 Z31 Z32 Z33 Z34 Z35 Z36 Z37 Z38 Z39 Z40 Z41 Z42 Z43 Z44 Z45 Z46 Z47 Z48 Z49 Z50 Z51 Z52 Z53 Z54 Z55 Z56 Z57 Z58 Z59 Z60 Z61 Z62 Z63 Z64 Z65 Z66 Z67 Z68 Z69 Z70 Z71 Z72 Z73 Z74 Z75 Z76 Z77 Z78 Z79 Z80 Z81 Z82 Z83 Z84 Z85 Z86 Z87 Z88 Z89 Z90 Z91 Z92 Z93 Z94 Z95 Z96 Z97 Z98 Z99 Z100

Concello de SILLEDIA
 ALFONSO BOTANA S.L.
 36052_PXOM_202303_AD
 Marzo 2023 ETRS 89 29N
 Marzo 2023 EPSG: 28829
 1:5.000
 27 de 108
CONCELLO DE SILLEDIA (PONTEVEDRA)
 AYUNTAMIENTO DE SILLEDIA (PONTEVEDRA)
PLAN XERAL DE ORDENACIÓN MUNICIPAL
 PLAN XERAL DE ORDENACIÓN MUNICIPAL
Alfonso Botana S.L.
 Aprobación Definitiva
II. ANÁLISE DO MODELO DE ASENTAMENTO POBOACIONAL
 II. ANÁLISE DO MODELO DE ASENTAMENTO POBOACIONAL
 II.2 ANÁLISE DO T.M.
 0 50 100 200 Metros

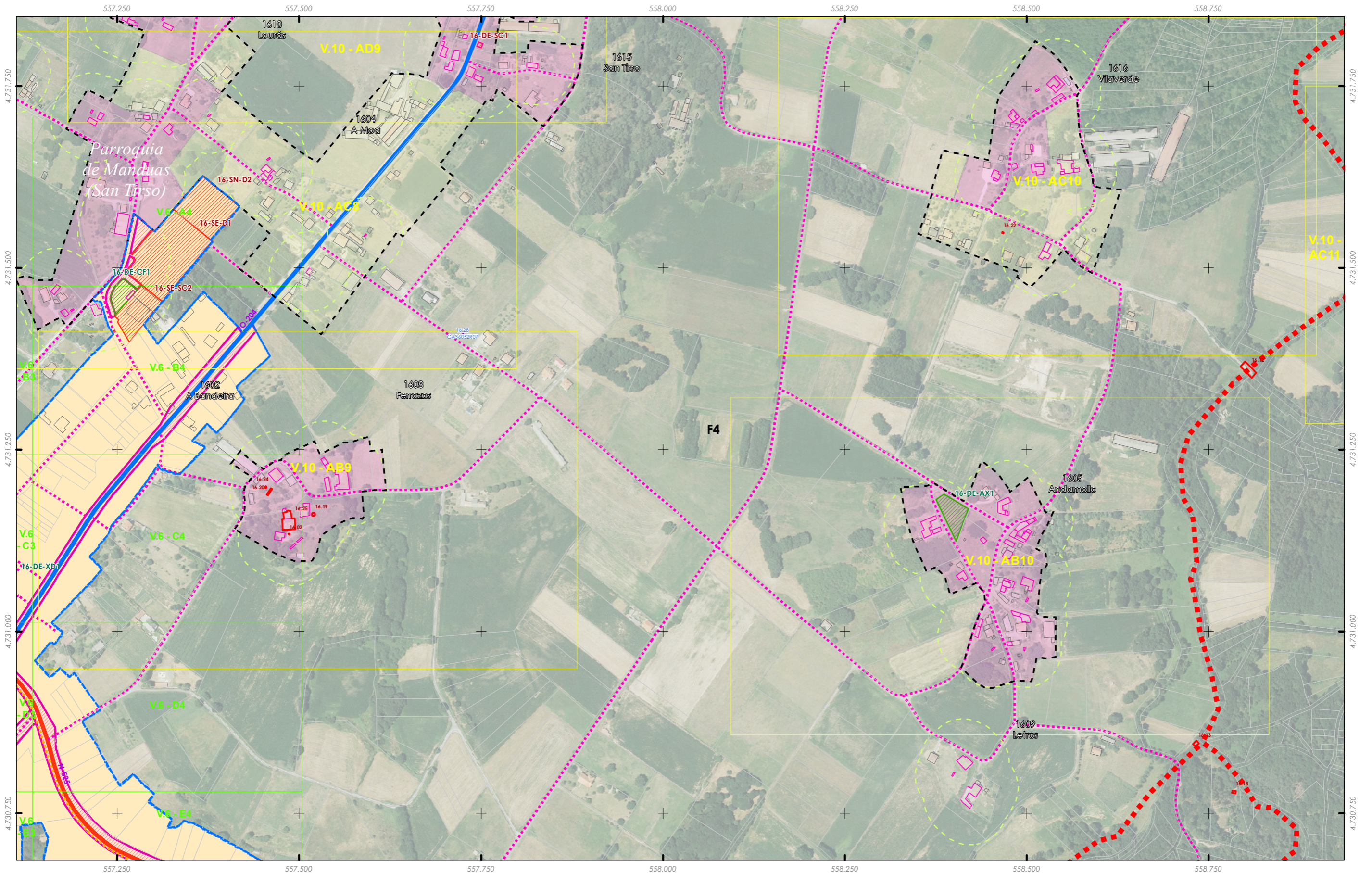

Limite T.M. de Silleda
 + + + Fonte: Cartografía IGN 1:25.000
 - - - Limite parroquial
 Mosaicos
 Escala 1:2.000 - Núcleos rurais
 Mosaicos de planos de ordenación
 Escala 1:1.000 - Núcleos urbanos

Patrimonio Cultural
 Arquitectónico-etnográfico
 Arqueolóxico
 Camiño de Santiago - Vía da Prata
 Camiño Real

Solo urbano
 Solo de núcleo rural
 Zona común
 Zona tradicional
 Parcelario catastral
 Zona de influencia 50m edif. trad.
 Non tradicionais
 Tradicionais

Dotacións e servizos existentes
 Zonas verdes / Espazos libres
 Equipamentos
 Estradas Autonomicas
 Estradas Deputacion
 Estradas Estatais
 Estradas Municipais
 AVE
 FF.CC.
 Sistema Ferroviario

Fonte de datos:
 - Elaboración propia / Concello de Silleda
 - Ortofotomapa PNOA 2020, CNIG
 - Parcelario catastral, Sede electrónica del catastro

GRÁFICO DE FOLLAS
 GRÁFICO DE HOJAS
 28 de 108

A1	A2	A3	A4	A5	A6	A7	A8	A9	A10
B1	B2	B3	B4	B5	B6	B7	B8	B9	B10
C1	C2	C3	C4	C5	C6	C7	C8	C9	C10
D1	D2	D3	D4	D5	D6	D7	D8	D9	D10
E1	E2	E3	E4	E5	E6	E7	E8	E9	E10
F1	F2	F3	F4	F5	F6	F7	F8	F9	F10
G1	G2	G3	G4	G5	G6	G7	G8	G9	G10
H1	H2	H3	H4	H5	H6	H7	H8	H9	H10
I1	I2	I3	I4	I5	I6	I7	I8	I9	I10
J1	J2	J3	J4	J5	J6	J7	J8	J9	J10
K1	K2	K3	K4	K5	K6	K7	K8	K9	K10
L1	L2	L3	L4	L5	L6	L7	L8	L9	L10
M1	M2	M3	M4	M5	M6	M7	M8	M9	M10
N1	N2	N3	N4	N5	N6	N7	N8	N9	N10
O1	O2	O3	O4	O5	O6	O7	O8	O9	O10
P1	P2	P3	P4	P5	P6	P7	P8	P9	P10
Q1	Q2	Q3	Q4	Q5	Q6	Q7	Q8	Q9	Q10
R1	R2	R3	R4	R5	R6	R7	R8	R9	R10
S1	S2	S3	S4	S5	S6	S7	S8	S9	S10

Concello de SILLEDA

ALFONSO BOTANA S.L.
 Aprobación Definitiva

36052_PXOM_202303_AD
 Marzo 2023 ERS 89 29N
 Marzo 2023 EPSG: 25829

CONCELLO DE SILLEDA (PONTEVEDRA)
 AYUNTAMIENTO DE SILLEDA (PONTEVEDRA)
 PLAN XERAL DE ORDENACIÓN MUNICIPAL
 PLAN XERAL DE ORDENACIÓN MUNICIPAL

II. ANÁLISE DO MODELO DE ASENTAMENTO POBOACIONAL
 II.2 ANÁLISE DO T.M.

0 50 100 200 Metros

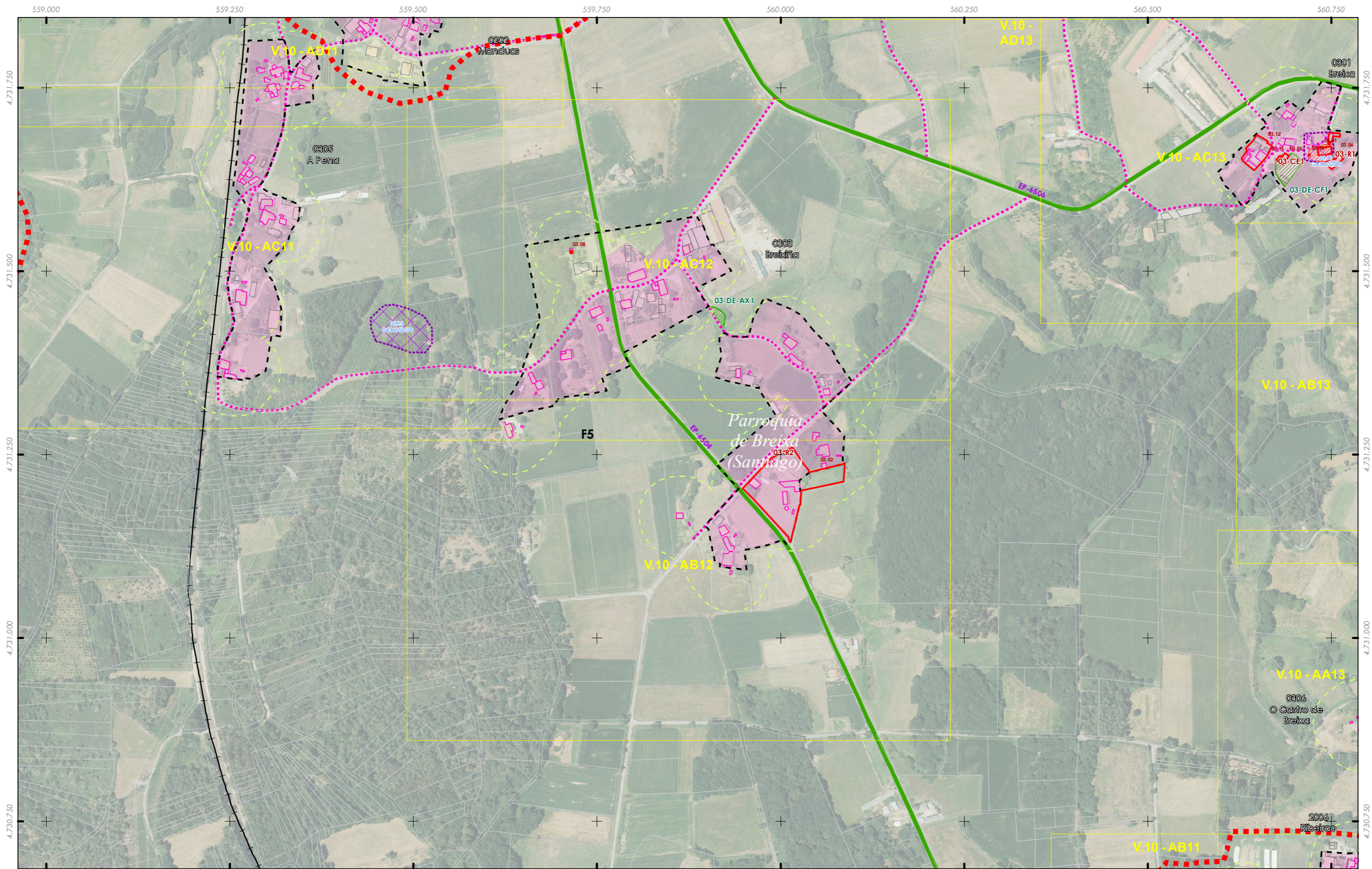

- Limite T.M. de Silleda
- Fonte: Cartografía IGN 1:25.000
- Limite parroquial
- Mosaicos
- Escala 1:2.000 - Núcleos rurais
- Mosaicos de planos de ordenación
- Escala 1:1.000 - Núcleos urbanos
- Patrimonio Cultural
- Arquitectónico-etnográfico
- Arqueoloxico
- Camión de Santiago - Vía da Prata
- Camión Real

- Solo urbano
- Solo de núcleo rural
- Zona común
- Zona tradicional
- Parcelario catastral
- Zona de influencia 50m edif. trad.
- Non tradicionais
- Tradicionais

- Dotacións e servizos existentes
- Zonas verdes / Espazos libres
- Equipamentos
- Estradas Autonomicas
- Estradas Deputacion
- Estradas Estatais
- Estradas Municipais
- AVE
- FF.CC.
- Sistema Ferroviario

Fonte de datos:
 - Elaboración propia / Concello de Silleda
 - Ortofotomapa PNOA 2020, CNIG
 - Parcelario catastral, Sede electrónica del catastro

GRÁFICO DE FOLLAS
 GRÁFICO DE HOJAS
 29 de 108

Concello de SILLEDA

ALFONSO BOTANA

36052_PXOM_202303_AD
 Marzo 2023 ETRS 89 29N
 Marzo 2023 EPSG: 25829

1:5.000

0 50 100 200 Metros

CONCELLO DE SILLEDA (PONTEVEDRA)
 AYUNTAMIENTO DE SILLEDA (PONTEVEDRA)
 PLAN XERAL DE ORDENACIÓN MUNICIPAL
 PLAN XERAL DE ORDENACIÓN MUNICIPAL

Alfonso Botana S.L.
 Aprobación Definitiva

II. ANÁLISE DO MODELO DE ASENTAMENTO POBOACIONAL
 II.2 ANÁLISE DO T.M.

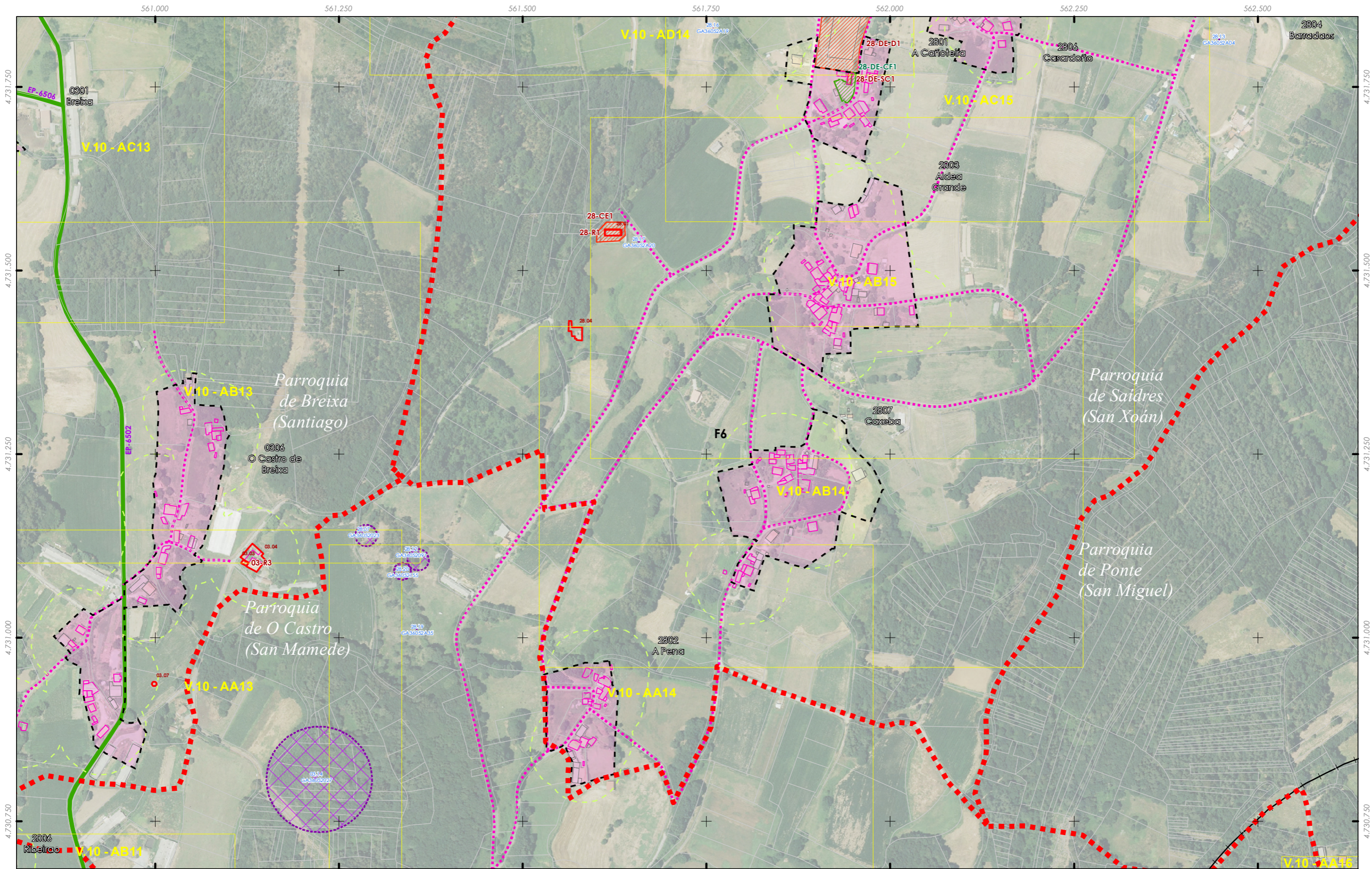

<p>Limite T.M. de Silleda + + + Fonte: Cartografía IGN 1:25.000 - - - Limite parroquial Mosaicos Escala 1:2.000 - Núcleos rurais Mosaicos de planos de ordenación Escala 1:1.000 - Núcleos urbanos</p>	<p>Patrimonio Cultural [Red dashed line] Arquitectónico-etnográfico [Purple dashed line] Arqueolóxico [Yellow dashed line] Camiño de Santiago - Vía da Prata [Yellow line] Camiño Real</p>	<p>[Blue dashed line] Solo urbano [Black dashed line] Solo de núcleo rural [Yellow dashed line] Zona común [Pink dashed line] Zona tradicional [White dashed line] Parcelario catastral [Grey dashed line] Non tradicionais [Pink dashed line] Tradicionais</p>	<p>Dotacións e servizos existentes [Green dashed line] Zonas verdes / Espazos libres [Red dashed line] Equipamentos [Blue dashed line] Estradas Autonomicas [Green dashed line] Estradas Deputacion [Red dashed line] Estradas Estatais [Pink dashed line] Estradas Municipais [Orange dashed line] AVE [Black dashed line] FF.CC. [Pink dashed line] Sistema Ferroviario</p>	<p>GRÁFICO DE FOLLAS GRÁFICO DE HOJAS 30 de 108</p>	<p>Concello de SILLEDA ALFONSO BOTANA 36052_PXOM_202303_AD Marzo 2023 ETRS 89 29N EPSG: 25829</p>	<p>CONCELLO DE SILLEDA (PONTEVEDRA) AYUNTAMIENTO DE SILLEDA (PONTEVEDRA) PLAN XERAL DE ORDENACIÓN MUNICIPAL PLAN XERAL DE ORDENACIÓN MUNICIPAL Alfonso Botana S.L. Aprobación Definitiva II. ANÁLISE DO MODELO DE ASENTAMENTO POBOACIONAL II. ANÁLISE DO T.M. 0 50 100 200 Metros</p>
--	--	---	--	---	--	---

Fonte de datos:
 - Elaboración propia / Concello de Silleda
 - Ortofotomapa PNOA 2020, CNIG
 - Parcelario catastral, Sede electrónica del catastro



<p>Limite T.M. de Silleda</p> <p>Fonte: Cartografía IGN 1:25.000</p> <p>Limite parroquial</p> <p>Mosaicos</p> <p>Escala 1:2.000 - Núcleos rurais</p> <p>Mosaicos de planos de ordenación</p> <p>Escala 1:1.000 - Núcleos urbanos</p> <p>Fonte de datos:</p> <ul style="list-style-type: none"> Elaboración propia / Concello de Silleda Ortofotomapa PNOA 2020, CNIG Parcelario catastral, Sede electrónica del catastro 	<p>Patrimonio Cultural</p> <ul style="list-style-type: none"> Arquitectónico-etnográfico Arqueolóxico Camión de Santiago - Vía da Prata Camión Real 	<ul style="list-style-type: none"> Solo urbano Solo de núcleo rural Zona común Zona tradicional Parcelario catastral Zona de influencia 50m edif. trad. Non tradicionais Tradicionais 	<p>Dotacións e servizos existentes</p> <ul style="list-style-type: none"> Zonas verdes / Espazos libres Equipamentos Estradas Autonómicas Estradas Deputacion Estradas Estatais Estradas Municipais AVE FF.CC. Sistema Ferroviario 	<p>GRÁFICO DE FOLLAS</p> <p>GRÁFICO DE HOJAS</p> <p>31 de 108</p>	<p>Concello de SILLEDA</p> <p>ALFONSO BOTANA S.L.</p> <p>36052_PXOM_202303_AD</p> <p>Marzo 2023 ETRS 89 29N</p> <p>Marzo 2023 EPSG: 25829</p> <p>1:5.000</p>	<p>CONCELLO DE SILLEDA (PONTEVEDRA)</p> <p>AYUNTAMIENTO DE SILLEDA (PONTEVEDRA)</p> <p>PLAN XERAL DE ORDENACIÓN MUNICIPAL</p> <p>PLAN XERAL DE ORDENACIÓN MUNICIPAL</p> <p>Alfonso Botana S.L.</p> <p>Aprobación Definitiva</p> <p>II. ANÁLISE DO MODELO DE ASENTAMENTO POBOACIONAL</p> <p>II. ANÁLISE DO T.M.</p> <p>0 50 100 200 Metros</p>
---	---	---	---	---	--	---

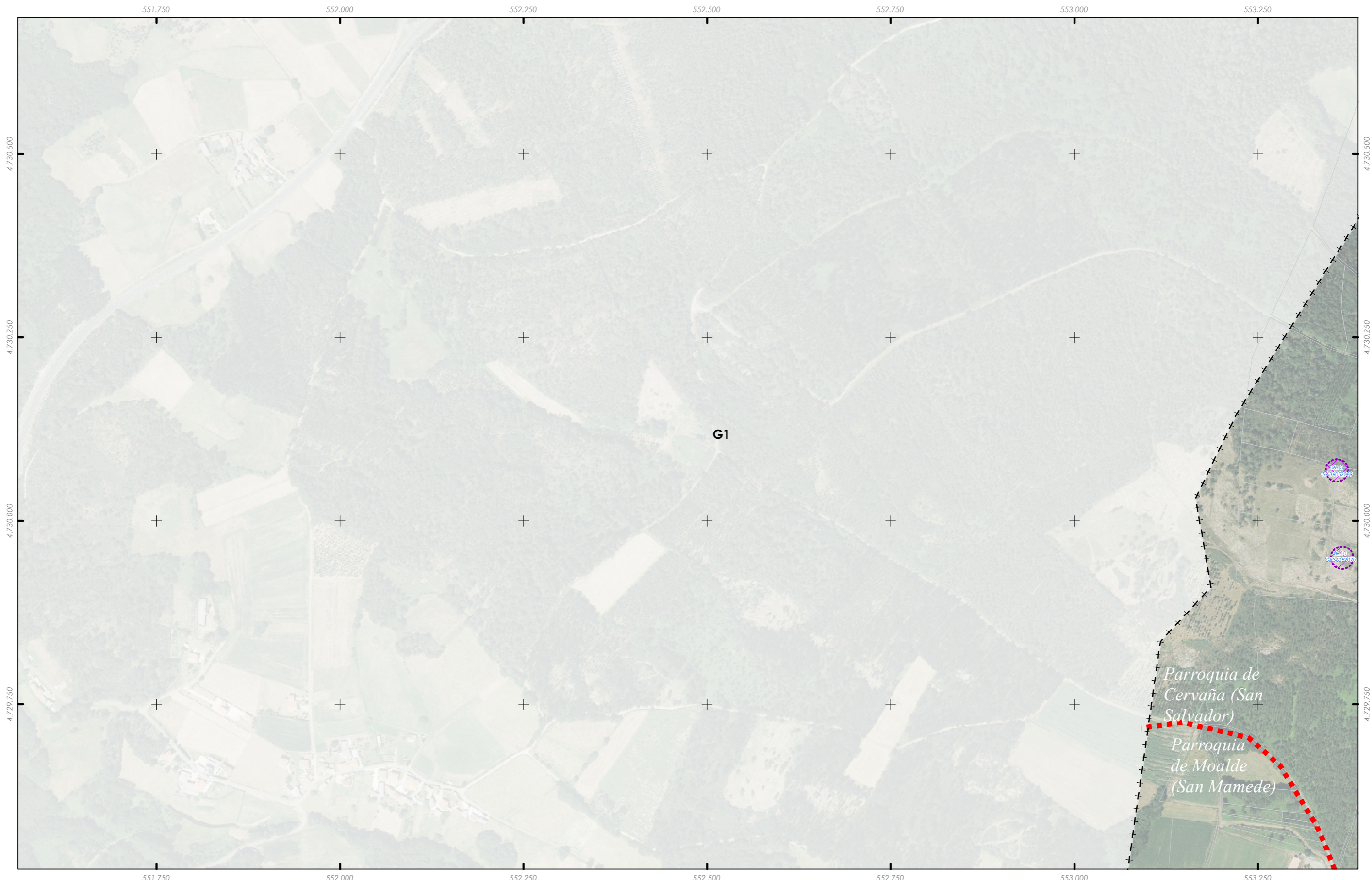

Limite T.M. de Silleda
 + + + + Fonte: Cartografía IGN 1:25.000
 ■ ■ ■ Limite parroquial
 Mosaicos
 Escala 1:2.000 - Núcleos rurais
 Mosaicos de planos de ordenación
 Escala 1:1.000 - Núcleos urbanos

Patrimonio Cultural
 ■ Arquitectónico-etnográfico
 ■ Arqueolóxico
 ■ Camiño de Santiago - Vía da Prata
 ■ Camiño Real

■ Solo urbano
 ■ Solo de núcleo rural
 ■ Zona común
 ■ Zona tradicional
 ■ Parcelario catastral
 ■ Non tradicionais
 ■ Tradicionais

Dotacións e servizos existentes
 ■ Zonas verdes / Espazos libres
 ■ Equipamentos
 ■ Estradas Autonomicas
 ■ Estradas Deputacion
 ■ Estradas Estatais
 ■ Estradas Municipais
 ■ AVE
 ■ FF.CC.
 ■ Sistema Ferroviario

Fonte de datos:
 - Elaboración propia / Concello de Silleda
 - Ortofotomapa PNOA 2020, CNIG
 - Parcelario catastral, Sede electrónica del catastro

GRÁFICO DE FOLLAS
 GRÁFICO DE HOJAS
 32 de 108

Concello de SILLEDA
 ALFONSO BOTANA
 36052_PXOM_202303_AD
 Marzo 2023 ETRS 89 29N
 Marzo 2023 EPSG: 25829

CONCELLO DE SILLEDA (PONTEVEDRA)
 AYUNTAMIENTO DE SILLEDA (PONTEVEDRA)
 PLAN XERAL DE ORDENACIÓN MUNICIPAL
 PLAN XERAL DE ORDENACIÓN MUNICIPAL
 Alfonso Botana S.L.
 Aprobación Definitiva
 II. ANÁLISE DO MODELO DE ASENTAMENTO POBOACIONAL
 II. ANÁLISE DO T.M.
 0 50 100 200 Metros

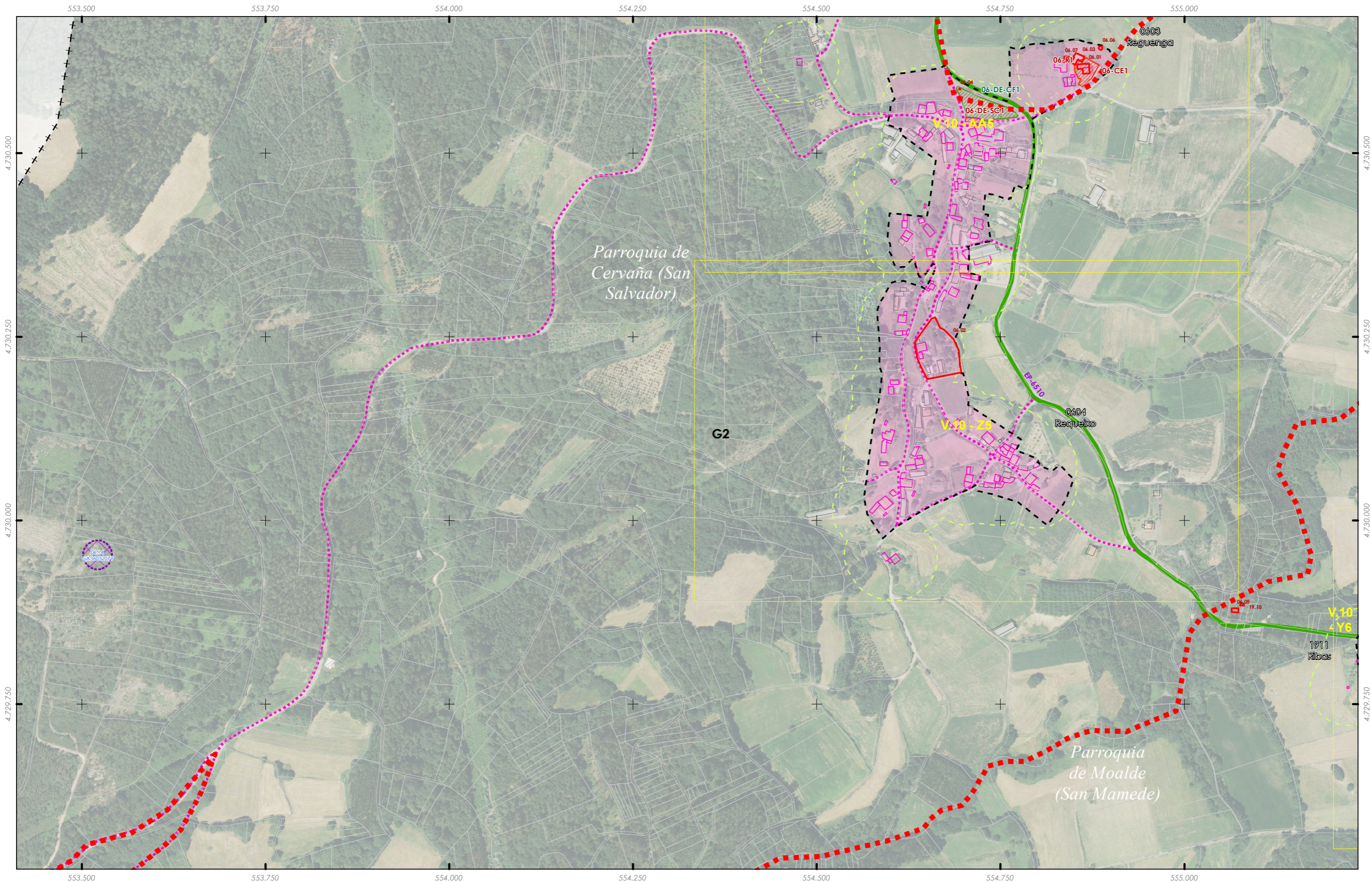

Limite T.M. de Silleda
 ++ Fonte: Cartografía IGN 1:25.000
 - - - Limite parroquial
 Mosaicos
 Escala 1:2.000 - Núcleos rurais
 Mosaicos de planos de ordenación
 Escala 1:1.000 - Núcleos urbanos

Patrimonio Cultural
 Arquitectónico-etnográfico
 Arqueolóxico
 Camiño de Santiago - Vía da Prata
 Camiño Real

Solo urbano
 Solo de núcleo rural
 Zona común
 Zona tradicional
 Parcelario catastral
 Zona de influencia 50m edif. trad.
 Non tradicionais
 Tradicionais

Dotacións e servizos existentes
 Zonas verdes / Espazos libres
 Equipamentos
 Estradas Autonomicas
 Estradas Deputacion
 Estradas Estatais
 Estradas Municipais
 AVE
 FF.CC.
 Sistema Ferroviario

Fonte de datos:
 - Elaboración propia / Concello de Silleda
 - Ortofotomapa PNOA 2020, CNIG
 - Parcelario catastral, Sede electrónica del catastro

 GRÁFICO DE FOLLAS GRÁFICO DE HOJAS	Concello de SILLEDA ALFONSO BOTANA S.L. <small>ARQUITECTURA URBANA Y ESTUDIOS DE PATRIMONIO</small>	CONCELLO DE SILLEDA (PONTEVEDRA) <small>AYUNTAMIENTO DE SILLEDA (PONTEVEDRA)</small> PLAN XERAL DE ORDENACIÓN MUNICIPAL <small>PLAN XERAL DE ORDENACIÓN MUNICIPAL</small> Alfonso Botana S.L. Aprobación Definitiva <small>Aprobación Definitiva</small>
	36052_PXOM_202303_AD Marzo 2023 ETRS 89 29N Marzo 2023 EPSG: 25829	II. ANÁLISE DO MODELO DE ASENTAMENTO POBOACIONAL <small>II. ANÁLISE DO MODELO DE ASENTAMENTO POBOACIONAL</small> II.2 ANÁLISE DO T.M. <small>II.2 ANÁLISE DO T.M.</small>

33 de 108 1:5.000

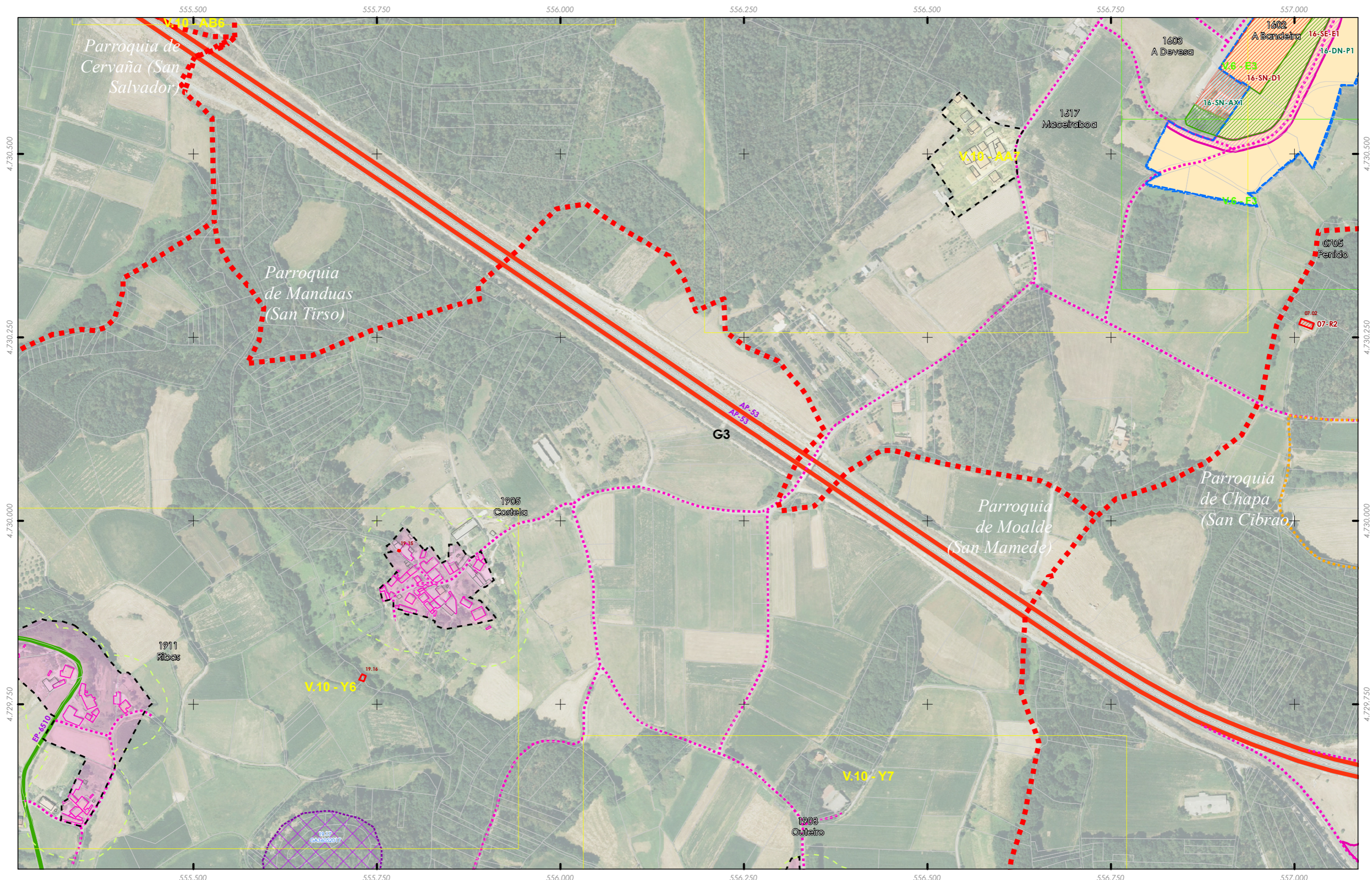

Limite T.M. de Silleda
 ++ Fonte: Cartografía IGN 1:25.000
 ■ ■ ■ Limite parroquial
 Mosaicos
 Escala 1:2.000 - Núcleos rurais
 Mosaicos de planos de ordenación
 Escala 1:1.000 - Núcleos urbanos

Patrimonio Cultural
 ■ ■ ■ Arquitectónico-etnográfico
 ■ ■ ■ Arqueolóxico
 ■ ■ ■ Camiño de Santiago - Vía da Prata
 ■ ■ ■ Camiño Real

■ ■ ■ Solo urbano
 ■ ■ ■ Solo de núcleo rural
 ■ ■ ■ Zona común
 ■ ■ ■ Zona tradicional
 ■ ■ ■ Parcelario catastral
 ■ ■ ■ Zona de influencia 50m edif. trad.
 ■ ■ ■ Non tradicionais
 ■ ■ ■ Tradicionais

Dotacións e servizos existentes
 ■ ■ ■ Zonas verdes / Espazos libres
 ■ ■ ■ Equipamentos
 ■ ■ ■ Estradas Autonomicas
 ■ ■ ■ Estradas Deputacion
 ■ ■ ■ Estradas Estatais
 ■ ■ ■ Estradas Municipais
 ■ ■ ■ AVE
 ■ ■ ■ FF.CC.
 ■ ■ ■ Sistema Ferroviario

Fonte de datos:
 - Elaboración propia / Concello de Silleda
 - Ortofoto PNOA 2020, CNIG
 - Parcelario catastral, Sede electrónica del catastro

GRÁFICO DE FOLLAS
 GRÁFICO DE HOJAS
 34 de 108

Concello de SILLEDA
 ALFONSO BOTANA S.L.
 36052_PXOM_202303_AD
 Marzo 2023 ETRS 89 29N
 Marzo 2023 EPSG: 25829

CONCELLO DE SILLEDA (PONTEVEDRA)
 AYUNTAMIENTO DE SILLEDA (PONTEVEDRA)
 PLAN XERAL DE ORDENACIÓN MUNICIPAL
 PLAN XERAL DE ORDENACIÓN MUNICIPAL
 Alfonso Botana S.L.
 Aprobación Definitiva
 II. ANÁLISE DO MODELO DE ASENTAMENTO POBLACIONAL
 II.2 ANÁLISE DO T.M.
 0 50 100 200 Metros

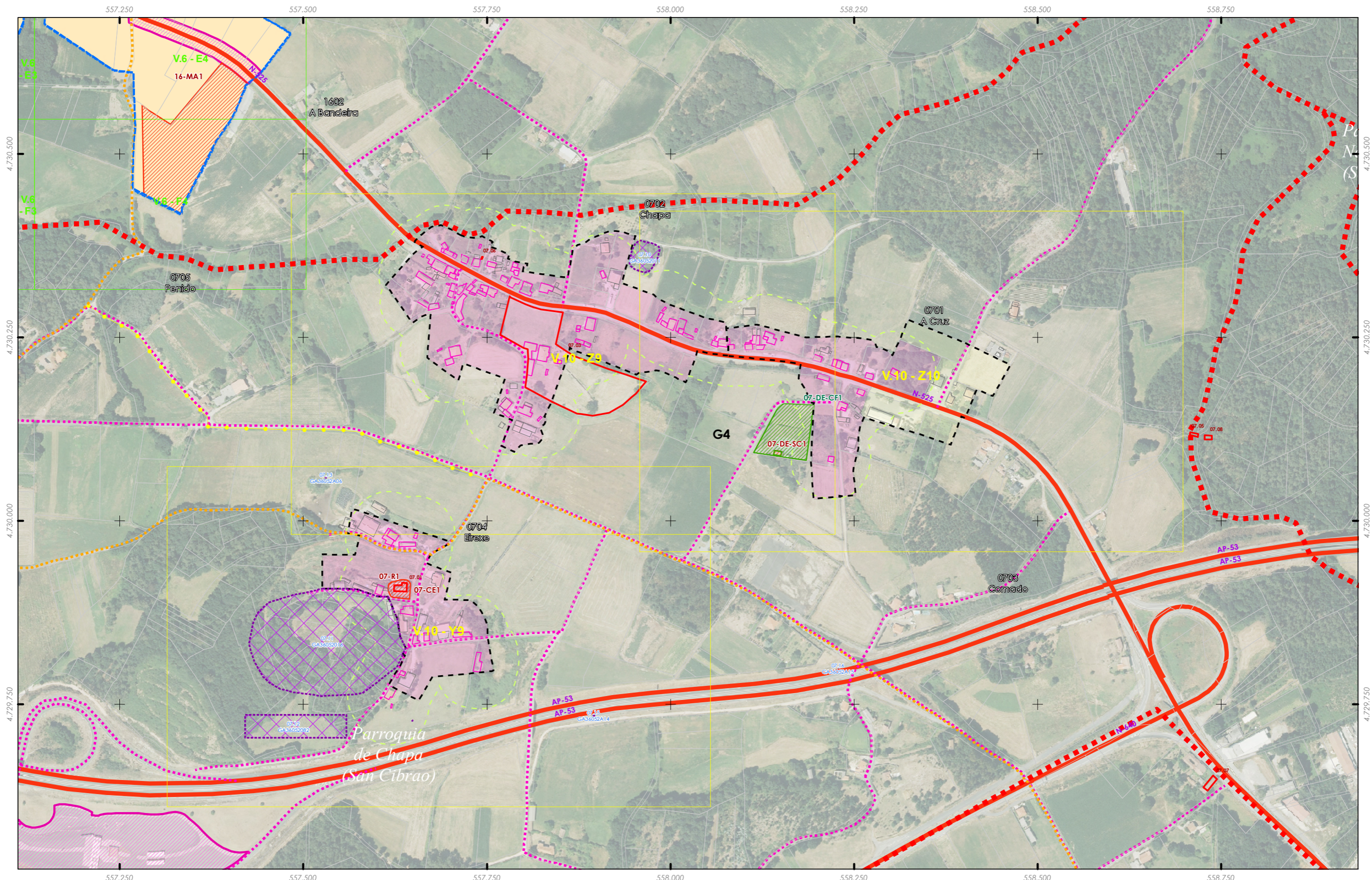

<p>Limite T.M. de Silleda</p> <p>Fonte: Cartografía IGN 1:25.000</p> <p>Limite parroquial</p> <p>Mosaicos</p> <p>Escala 1:2.000 - Núcleos rurais</p> <p>Mosaicos de planos de ordenación</p> <p>Escala 1:1.000 - Núcleos urbanos</p> <p>Fonte de datos:</p> <p>- Elaboración propia / Concello de Silleda</p> <p>- Ortofotomapa PNOA 2020, CNIG</p> <p>- Parcelario catastral, Sede electrónica del catastro</p>	<p>Patrimonio Cultural</p> <p>Arquitectónico-etnográfico</p> <p>Arqueolóxico</p> <p>Camiño de Santiago - Vía da Prata</p> <p>Camiño Real</p>	<p>Solo urbano</p> <p>Solo de núcleo rural</p> <p>Zona común</p> <p>Zona tradicional</p> <p>Parcelario catastral</p> <p>Zona de influencia 50m edif. trad.</p> <p>Non tradicionais</p> <p>Tradicionais</p>	<p>Dotacións e servizos existentes</p> <p>Zonas verdes / Espazos libres</p> <p>Equipamentos</p> <p>Estradas Autonomicas</p> <p>Estradas Deputacion</p> <p>Estradas Estatais</p> <p>Estradas Municipais</p> <p>AVE</p> <p>FF.CC.</p> <p>Sistema Ferroviario</p>	<table border="1"> <tr><td>AL</td><td>1</td><td>2</td><td>3</td><td>4</td><td>5</td><td>6</td><td>7</td><td>8</td><td>9</td><td>10</td><td>11</td><td>12</td><td>13</td><td>14</td><td>15</td><td>16</td><td>17</td><td>18</td><td>19</td><td>20</td><td>21</td><td>22</td><td>23</td><td>24</td><td>25</td><td>26</td><td>27</td><td>28</td><td>29</td><td>30</td><td>31</td><td>32</td><td>33</td><td>34</td><td>35</td><td>36</td><td>37</td><td>38</td><td>39</td><td>40</td><td>41</td><td>42</td><td>43</td><td>44</td><td>45</td><td>46</td><td>47</td><td>48</td><td>49</td><td>50</td><td>51</td><td>52</td><td>53</td><td>54</td><td>55</td><td>56</td><td>57</td><td>58</td><td>59</td><td>60</td><td>61</td><td>62</td><td>63</td><td>64</td><td>65</td><td>66</td><td>67</td><td>68</td><td>69</td><td>70</td><td>71</td><td>72</td><td>73</td><td>74</td><td>75</td><td>76</td><td>77</td><td>78</td><td>79</td><td>80</td><td>81</td><td>82</td><td>83</td><td>84</td><td>85</td><td>86</td><td>87</td><td>88</td><td>89</td><td>90</td><td>91</td><td>92</td><td>93</td><td>94</td><td>95</td><td>96</td><td>97</td><td>98</td><td>99</td><td>100</td></tr> </table> <p>GRÁFICO DE FOLLAS</p> <p>GRÁFICO DE HOJAS</p> <p>35 de 108</p>	AL	1	2	3	4	5	6	7	8	9	10	11	12	13	14	15	16	17	18	19	20	21	22	23	24	25	26	27	28	29	30	31	32	33	34	35	36	37	38	39	40	41	42	43	44	45	46	47	48	49	50	51	52	53	54	55	56	57	58	59	60	61	62	63	64	65	66	67	68	69	70	71	72	73	74	75	76	77	78	79	80	81	82	83	84	85	86	87	88	89	90	91	92	93	94	95	96	97	98	99	100	<p>Concello de SILLEDA</p> <p>ALFONSO BOTANA</p> <p>36052_PXOM_202303_AD</p> <p>Marzo 2023</p> <p>ETRS 89 29N</p> <p>EPSG: 25829</p>	<p>CONCELLO DE SILLEDA (PONTEVEDRA)</p> <p>AYUNTAMIENTO DE SILLEDA (PONTEVEDRA)</p> <p>PLAN XERAL DE ORDENACIÓN MUNICIPAL</p> <p>PLAN XERAL DE ORDENACIÓN MUNICIPAL</p> <p>Alfonso Botana S.L.</p> <p>Aprobación Definitiva</p> <p>II.2 ANÁLISE DO MODELO DE ASENTAMENTO POBOACIONAL</p> <p>II.2 ANÁLISE DO T.M.</p> <p>0 50 100 200 Metros</p>
AL	1	2	3	4	5	6	7	8	9	10	11	12	13	14	15	16	17	18	19	20	21	22	23	24	25	26	27	28	29	30	31	32	33	34	35	36	37	38	39	40	41	42	43	44	45	46	47	48	49	50	51	52	53	54	55	56	57	58	59	60	61	62	63	64	65	66	67	68	69	70	71	72	73	74	75	76	77	78	79	80	81	82	83	84	85	86	87	88	89	90	91	92	93	94	95	96	97	98	99	100							

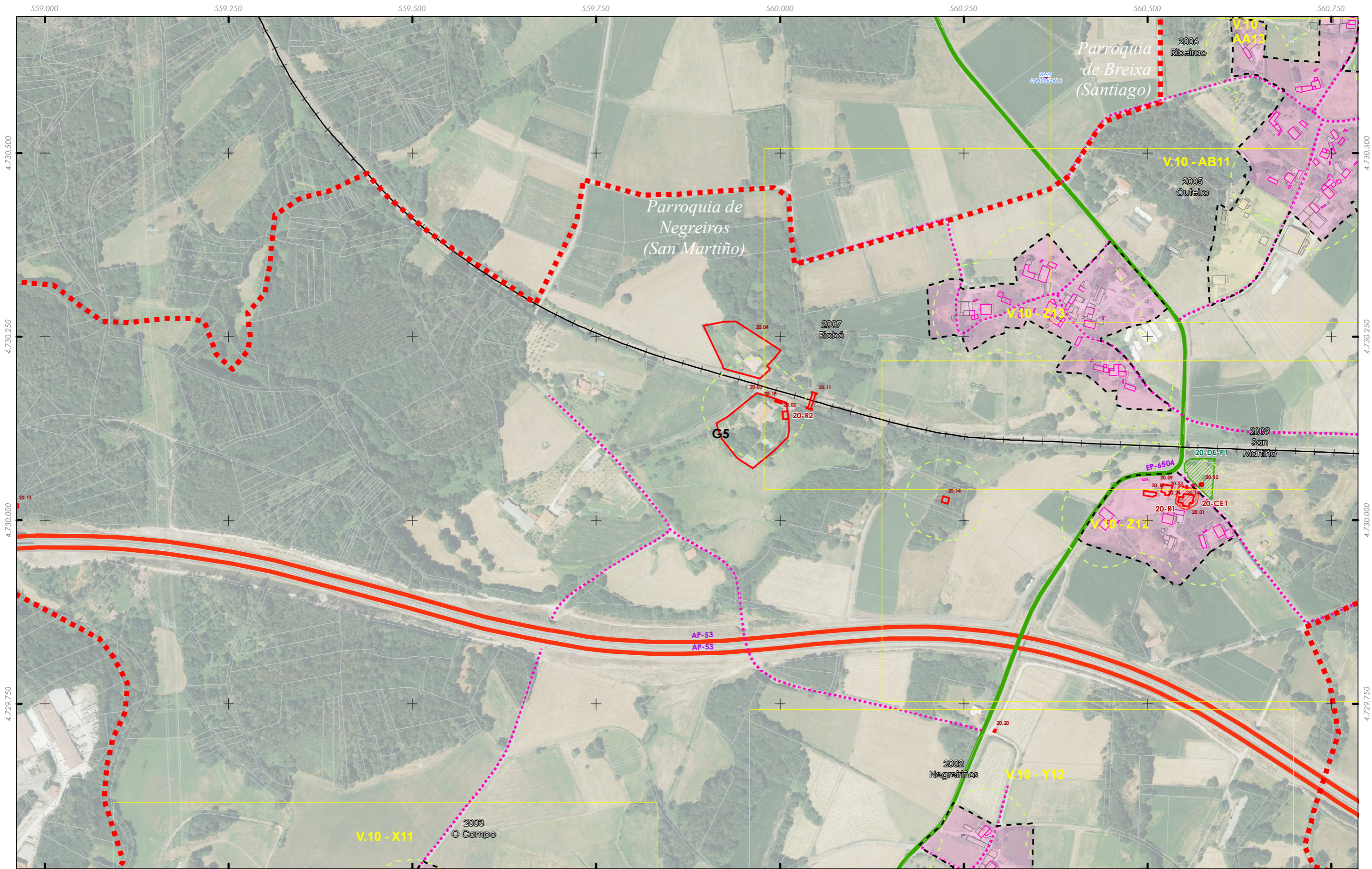

<p>Limite T.M. de Silleda</p> <p>Fonte: Cartografía IGN 1:25.000</p> <p>Limite parroquial</p> <p>Mosaicos</p> <p>Escala 1:2.000 - Núcleos rurais</p> <p>Mosaicos de planos de ordenación</p> <p>Escala 1:1.000 - Núcleos urbanos</p>	<p>Patrimonio Cultural</p> <p>Arquitectónico-etnográfico</p> <p>Arqueolóxico</p> <p>Camiño de Santiago - Vía da Prata</p> <p>Camiño Real</p>	<p>Solo urbano</p> <p>Solo de núcleo rural</p> <p>Zona común</p> <p>Zona tradicional</p> <p>Parcelario catastral</p> <p>Zona de influencia 50m edif. trad.</p> <p>Non tradicionais</p> <p>Tradicionais</p>	<p>Dotacións e servizos existentes</p> <p>Zonas verdes / Espazos libres</p> <p>Equipamentos</p> <p>Estradas Autonomicas</p> <p>Estradas Deputacion</p> <p>Estradas Estatais</p> <p>Estradas Municipais</p> <p>AVE</p> <p>FF.CC.</p> <p>Sistema Ferroviario</p>	<table border="1"> <tr><td>AL</td><td>92</td></tr> <tr><td>A1</td><td>93</td></tr> <tr><td>A2</td><td>94</td></tr> <tr><td>A3</td><td>95</td></tr> <tr><td>A4</td><td>96</td></tr> <tr><td>A5</td><td>97</td></tr> <tr><td>A6</td><td>98</td></tr> <tr><td>A7</td><td>99</td></tr> <tr><td>A8</td><td>00</td></tr> <tr><td>A9</td><td>01</td></tr> <tr><td>A0</td><td>02</td></tr> <tr><td>B1</td><td>03</td></tr> <tr><td>B2</td><td>04</td></tr> <tr><td>B3</td><td>05</td></tr> <tr><td>B4</td><td>06</td></tr> <tr><td>B5</td><td>07</td></tr> <tr><td>B6</td><td>08</td></tr> <tr><td>B7</td><td>09</td></tr> <tr><td>B8</td><td>10</td></tr> <tr><td>B9</td><td>11</td></tr> <tr><td>B0</td><td>12</td></tr> <tr><td>C1</td><td>13</td></tr> <tr><td>C2</td><td>14</td></tr> <tr><td>C3</td><td>15</td></tr> <tr><td>C4</td><td>16</td></tr> <tr><td>C5</td><td>17</td></tr> <tr><td>C6</td><td>18</td></tr> <tr><td>C7</td><td>19</td></tr> <tr><td>C8</td><td>20</td></tr> <tr><td>C9</td><td>21</td></tr> <tr><td>C0</td><td>22</td></tr> <tr><td>D1</td><td>23</td></tr> <tr><td>D2</td><td>24</td></tr> <tr><td>D3</td><td>25</td></tr> <tr><td>D4</td><td>26</td></tr> <tr><td>D5</td><td>27</td></tr> <tr><td>D6</td><td>28</td></tr> <tr><td>D7</td><td>29</td></tr> <tr><td>D8</td><td>30</td></tr> <tr><td>D9</td><td>31</td></tr> <tr><td>D0</td><td>32</td></tr> <tr><td>E1</td><td>33</td></tr> <tr><td>E2</td><td>34</td></tr> <tr><td>E3</td><td>35</td></tr> <tr><td>E4</td><td>36</td></tr> <tr><td>E5</td><td>37</td></tr> <tr><td>E6</td><td>38</td></tr> <tr><td>E7</td><td>39</td></tr> <tr><td>E8</td><td>40</td></tr> <tr><td>E9</td><td>41</td></tr> <tr><td>E0</td><td>42</td></tr> <tr><td>F1</td><td>43</td></tr> <tr><td>F2</td><td>44</td></tr> <tr><td>F3</td><td>45</td></tr> <tr><td>F4</td><td>46</td></tr> <tr><td>F5</td><td>47</td></tr> <tr><td>F6</td><td>48</td></tr> <tr><td>F7</td><td>49</td></tr> <tr><td>F8</td><td>50</td></tr> <tr><td>F9</td><td>51</td></tr> <tr><td>F0</td><td>52</td></tr> <tr><td>G1</td><td>53</td></tr> <tr><td>G2</td><td>54</td></tr> <tr><td>G3</td><td>55</td></tr> <tr><td>G4</td><td>56</td></tr> <tr><td>G5</td><td>57</td></tr> <tr><td>G6</td><td>58</td></tr> <tr><td>G7</td><td>59</td></tr> <tr><td>G8</td><td>60</td></tr> <tr><td>G9</td><td>61</td></tr> <tr><td>G0</td><td>62</td></tr> <tr><td>H1</td><td>63</td></tr> <tr><td>H2</td><td>64</td></tr> <tr><td>H3</td><td>65</td></tr> <tr><td>H4</td><td>66</td></tr> <tr><td>H5</td><td>67</td></tr> <tr><td>H6</td><td>68</td></tr> <tr><td>H7</td><td>69</td></tr> <tr><td>H8</td><td>70</td></tr> <tr><td>H9</td><td>71</td></tr> <tr><td>H0</td><td>72</td></tr> <tr><td>I1</td><td>73</td></tr> <tr><td>I2</td><td>74</td></tr> <tr><td>I3</td><td>75</td></tr> <tr><td>I4</td><td>76</td></tr> <tr><td>I5</td><td>77</td></tr> <tr><td>I6</td><td>78</td></tr> <tr><td>I7</td><td>79</td></tr> <tr><td>I8</td><td>80</td></tr> <tr><td>I9</td><td>81</td></tr> <tr><td>I0</td><td>82</td></tr> <tr><td>J1</td><td>83</td></tr> <tr><td>J2</td><td>84</td></tr> <tr><td>J3</td><td>85</td></tr> <tr><td>J4</td><td>86</td></tr> <tr><td>J5</td><td>87</td></tr> <tr><td>J6</td><td>88</td></tr> <tr><td>J7</td><td>89</td></tr> <tr><td>J8</td><td>90</td></tr> <tr><td>J9</td><td>91</td></tr> <tr><td>J0</td><td>92</td></tr> <tr><td>K1</td><td>93</td></tr> <tr><td>K2</td><td>94</td></tr> <tr><td>K3</td><td>95</td></tr> <tr><td>K4</td><td>96</td></tr> <tr><td>K5</td><td>97</td></tr> <tr><td>K6</td><td>98</td></tr> <tr><td>K7</td><td>99</td></tr> <tr><td>K8</td><td>00</td></tr> <tr><td>K9</td><td>01</td></tr> <tr><td>K0</td><td>02</td></tr> <tr><td>L1</td><td>03</td></tr> <tr><td>L2</td><td>04</td></tr> <tr><td>L3</td><td>05</td></tr> <tr><td>L4</td><td>06</td></tr> <tr><td>L5</td><td>07</td></tr> <tr><td>L6</td><td>08</td></tr> <tr><td>L7</td><td>09</td></tr> <tr><td>L8</td><td>10</td></tr> <tr><td>L9</td><td>11</td></tr> <tr><td>L0</td><td>12</td></tr> <tr><td>M1</td><td>13</td></tr> <tr><td>M2</td><td>14</td></tr> <tr><td>M3</td><td>15</td></tr> <tr><td>M4</td><td>16</td></tr> <tr><td>M5</td><td>17</td></tr> <tr><td>M6</td><td>18</td></tr> <tr><td>M7</td><td>19</td></tr> <tr><td>M8</td><td>20</td></tr> <tr><td>M9</td><td>21</td></tr> <tr><td>M0</td><td>22</td></tr> <tr><td>N1</td><td>23</td></tr> <tr><td>N2</td><td>24</td></tr> <tr><td>N3</td><td>25</td></tr> <tr><td>N4</td><td>26</td></tr> <tr><td>N5</td><td>27</td></tr> <tr><td>N6</td><td>28</td></tr> <tr><td>N7</td><td>29</td></tr> <tr><td>N8</td><td>30</td></tr> <tr><td>N9</td><td>31</td></tr> <tr><td>N0</td><td>32</td></tr> <tr><td>O1</td><td>33</td></tr> <tr><td>O2</td><td>34</td></tr> <tr><td>O3</td><td>35</td></tr> <tr><td>O4</td><td>36</td></tr> <tr><td>O5</td><td>37</td></tr> <tr><td>O6</td><td>38</td></tr> <tr><td>O7</td><td>39</td></tr> <tr><td>O8</td><td>40</td></tr> <tr><td>O9</td><td>41</td></tr> <tr><td>O0</td><td>42</td></tr> <tr><td>P1</td><td>43</td></tr> <tr><td>P2</td><td>44</td></tr> <tr><td>P3</td><td>45</td></tr> <tr><td>P4</td><td>46</td></tr> <tr><td>P5</td><td>47</td></tr> <tr><td>P6</td><td>48</td></tr> <tr><td>P7</td><td>49</td></tr> <tr><td>P8</td><td>50</td></tr> <tr><td>P9</td><td>51</td></tr> <tr><td>P0</td><td>52</td></tr> <tr><td>Q1</td><td>53</td></tr> <tr><td>Q2</td><td>54</td></tr> <tr><td>Q3</td><td>55</td></tr> <tr><td>Q4</td><td>56</td></tr> <tr><td>Q5</td><td>57</td></tr> <tr><td>Q6</td><td>58</td></tr> <tr><td>Q7</td><td>59</td></tr> <tr><td>Q8</td><td>60</td></tr> <tr><td>Q9</td><td>61</td></tr> <tr><td>Q0</td><td>62</td></tr> <tr><td>R1</td><td>63</td></tr> <tr><td>R2</td><td>64</td></tr> <tr><td>R3</td><td>65</td></tr> <tr><td>R4</td><td>66</td></tr> <tr><td>R5</td><td>67</td></tr> <tr><td>R6</td><td>68</td></tr> <tr><td>R7</td><td>69</td></tr> <tr><td>R8</td><td>70</td></tr> <tr><td>R9</td><td>71</td></tr> <tr><td>R0</td><td>72</td></tr> <tr><td>S1</td><td>73</td></tr> <tr><td>S2</td><td>74</td></tr> <tr><td>S3</td><td>75</td></tr> <tr><td>S4</td><td>76</td></tr> <tr><td>S5</td><td>77</td></tr> <tr><td>S6</td><td>78</td></tr> <tr><td>S7</td><td>79</td></tr> <tr><td>S8</td><td>80</td></tr> <tr><td>S9</td><td>81</td></tr> <tr><td>S0</td><td>82</td></tr> <tr><td>T1</td><td>83</td></tr> <tr><td>T2</td><td>84</td></tr> <tr><td>T3</td><td>85</td></tr> <tr><td>T4</td><td>86</td></tr> <tr><td>T5</td><td>87</td></tr> <tr><td>T6</td><td>88</td></tr> <tr><td>T7</td><td>89</td></tr> <tr><td>T8</td><td>90</td></tr> <tr><td>T9</td><td>91</td></tr> <tr><td>T0</td><td>92</td></tr> <tr><td>U1</td><td>93</td></tr> <tr><td>U2</td><td>94</td></tr> <tr><td>U3</td><td>95</td></tr> <tr><td>U4</td><td>96</td></tr> <tr><td>U5</td><td>97</td></tr> <tr><td>U6</td><td>98</td></tr> <tr><td>U7</td><td>99</td></tr> <tr><td>U8</td><td>00</td></tr> <tr><td>U9</td><td>01</td></tr> <tr><td>U0</td><td>02</td></tr> <tr><td>V1</td><td>03</td></tr> <tr><td>V2</td><td>04</td></tr> <tr><td>V3</td><td>05</td></tr> <tr><td>V4</td><td>06</td></tr> <tr><td>V5</td><td>07</td></tr> <tr><td>V6</td><td>08</td></tr> <tr><td>V7</td><td>09</td></tr> <tr><td>V8</td><td>10</td></tr> <tr><td>V9</td><td>11</td></tr> <tr><td>V0</td><td>12</td></tr> <tr><td>W1</td><td>13</td></tr> <tr><td>W2</td><td>14</td></tr> <tr><td>W3</td><td>15</td></tr> <tr><td>W4</td><td>16</td></tr> <tr><td>W5</td><td>17</td></tr> <tr><td>W6</td><td>18</td></tr> <tr><td>W7</td><td>19</td></tr> <tr><td>W8</td><td>20</td></tr> <tr><td>W9</td><td>21</td></tr> <tr><td>W0</td><td>22</td></tr> <tr><td>X1</td><td>23</td></tr> <tr><td>X2</td><td>24</td></tr> <tr><td>X3</td><td>25</td></tr> <tr><td>X4</td><td>26</td></tr> <tr><td>X5</td><td>27</td></tr> <tr><td>X6</td><td>28</td></tr> <tr><td>X7</td><td>29</td></tr> <tr><td>X8</td><td>30</td></tr> <tr><td>X9</td><td>31</td></tr> <tr><td>X0</td><td>32</td></tr> <tr><td>Y1</td><td>33</td></tr> <tr><td>Y2</td><td>34</td></tr> <tr><td>Y3</td><td>35</td></tr> <tr><td>Y4</td><td>36</td></tr> <tr><td>Y5</td><td>37</td></tr> <tr><td>Y6</td><td>38</td></tr> <tr><td>Y7</td><td>39</td></tr> <tr><td>Y8</td><td>40</td></tr> <tr><td>Y9</td><td>41</td></tr> <tr><td>Y0</td><td>42</td></tr> <tr><td>Z1</td><td>43</td></tr> <tr><td>Z2</td><td>44</td></tr> <tr><td>Z3</td><td>45</td></tr> <tr><td>Z4</td><td>46</td></tr> <tr><td>Z5</td><td>47</td></tr> <tr><td>Z6</td><td>48</td></tr> <tr><td>Z7</td><td>49</td></tr> <tr><td>Z8</td><td>50</td></tr> <tr><td>Z9</td><td>51</td></tr> <tr><td>Z0</td><td>52</td></tr> </table>	AL	92	A1	93	A2	94	A3	95	A4	96	A5	97	A6	98	A7	99	A8	00	A9	01	A0	02	B1	03	B2	04	B3	05	B4	06	B5	07	B6	08	B7	09	B8	10	B9	11	B0	12	C1	13	C2	14	C3	15	C4	16	C5	17	C6	18	C7	19	C8	20	C9	21	C0	22	D1	23	D2	24	D3	25	D4	26	D5	27	D6	28	D7	29	D8	30	D9	31	D0	32	E1	33	E2	34	E3	35	E4	36	E5	37	E6	38	E7	39	E8	40	E9	41	E0	42	F1	43	F2	44	F3	45	F4	46	F5	47	F6	48	F7	49	F8	50	F9	51	F0	52	G1	53	G2	54	G3	55	G4	56	G5	57	G6	58	G7	59	G8	60	G9	61	G0	62	H1	63	H2	64	H3	65	H4	66	H5	67	H6	68	H7	69	H8	70	H9	71	H0	72	I1	73	I2	74	I3	75	I4	76	I5	77	I6	78	I7	79	I8	80	I9	81	I0	82	J1	83	J2	84	J3	85	J4	86	J5	87	J6	88	J7	89	J8	90	J9	91	J0	92	K1	93	K2	94	K3	95	K4	96	K5	97	K6	98	K7	99	K8	00	K9	01	K0	02	L1	03	L2	04	L3	05	L4	06	L5	07	L6	08	L7	09	L8	10	L9	11	L0	12	M1	13	M2	14	M3	15	M4	16	M5	17	M6	18	M7	19	M8	20	M9	21	M0	22	N1	23	N2	24	N3	25	N4	26	N5	27	N6	28	N7	29	N8	30	N9	31	N0	32	O1	33	O2	34	O3	35	O4	36	O5	37	O6	38	O7	39	O8	40	O9	41	O0	42	P1	43	P2	44	P3	45	P4	46	P5	47	P6	48	P7	49	P8	50	P9	51	P0	52	Q1	53	Q2	54	Q3	55	Q4	56	Q5	57	Q6	58	Q7	59	Q8	60	Q9	61	Q0	62	R1	63	R2	64	R3	65	R4	66	R5	67	R6	68	R7	69	R8	70	R9	71	R0	72	S1	73	S2	74	S3	75	S4	76	S5	77	S6	78	S7	79	S8	80	S9	81	S0	82	T1	83	T2	84	T3	85	T4	86	T5	87	T6	88	T7	89	T8	90	T9	91	T0	92	U1	93	U2	94	U3	95	U4	96	U5	97	U6	98	U7	99	U8	00	U9	01	U0	02	V1	03	V2	04	V3	05	V4	06	V5	07	V6	08	V7	09	V8	10	V9	11	V0	12	W1	13	W2	14	W3	15	W4	16	W5	17	W6	18	W7	19	W8	20	W9	21	W0	22	X1	23	X2	24	X3	25	X4	26	X5	27	X6	28	X7	29	X8	30	X9	31	X0	32	Y1	33	Y2	34	Y3	35	Y4	36	Y5	37	Y6	38	Y7	39	Y8	40	Y9	41	Y0	42	Z1	43	Z2	44	Z3	45	Z4	46	Z5	47	Z6	48	Z7	49	Z8	50	Z9	51	Z0	52	<p>Concello de SILLEDA</p> <p>AYUNTAMIENTO DE SILEDA (PONTEVEDRA)</p> <p>PLAN XERAL DE ORDENACIÓN MUNICIPAL</p> <p>ALFONSO BOTANA S.L.</p> <p>Aprobación Definitiva</p> <p>II. ANÁLISE DO MODELO DE ASENTAMENTO POBOACIONAL</p> <p>II.2 ANÁLISE DO T.M.</p> <p>0 50 100 200 Metros</p>
AL	92																																																																																																																																																																																																																																																																																																																																																																																																																																																																																																																																														
A1	93																																																																																																																																																																																																																																																																																																																																																																																																																																																																																																																																														
A2	94																																																																																																																																																																																																																																																																																																																																																																																																																																																																																																																																														
A3	95																																																																																																																																																																																																																																																																																																																																																																																																																																																																																																																																														
A4	96																																																																																																																																																																																																																																																																																																																																																																																																																																																																																																																																														
A5	97																																																																																																																																																																																																																																																																																																																																																																																																																																																																																																																																														
A6	98																																																																																																																																																																																																																																																																																																																																																																																																																																																																																																																																														
A7	99																																																																																																																																																																																																																																																																																																																																																																																																																																																																																																																																														
A8	00																																																																																																																																																																																																																																																																																																																																																																																																																																																																																																																																														
A9	01																																																																																																																																																																																																																																																																																																																																																																																																																																																																																																																																														
A0	02																																																																																																																																																																																																																																																																																																																																																																																																																																																																																																																																														
B1	03																																																																																																																																																																																																																																																																																																																																																																																																																																																																																																																																														
B2	04																																																																																																																																																																																																																																																																																																																																																																																																																																																																																																																																														
B3	05																																																																																																																																																																																																																																																																																																																																																																																																																																																																																																																																														
B4	06																																																																																																																																																																																																																																																																																																																																																																																																																																																																																																																																														
B5	07																																																																																																																																																																																																																																																																																																																																																																																																																																																																																																																																														
B6	08																																																																																																																																																																																																																																																																																																																																																																																																																																																																																																																																														
B7	09																																																																																																																																																																																																																																																																																																																																																																																																																																																																																																																																														
B8	10																																																																																																																																																																																																																																																																																																																																																																																																																																																																																																																																														
B9	11																																																																																																																																																																																																																																																																																																																																																																																																																																																																																																																																														
B0	12																																																																																																																																																																																																																																																																																																																																																																																																																																																																																																																																														
C1	13																																																																																																																																																																																																																																																																																																																																																																																																																																																																																																																																														
C2	14																																																																																																																																																																																																																																																																																																																																																																																																																																																																																																																																														
C3	15																																																																																																																																																																																																																																																																																																																																																																																																																																																																																																																																														
C4	16																																																																																																																																																																																																																																																																																																																																																																																																																																																																																																																																														
C5	17																																																																																																																																																																																																																																																																																																																																																																																																																																																																																																																																														
C6	18																																																																																																																																																																																																																																																																																																																																																																																																																																																																																																																																														
C7	19																																																																																																																																																																																																																																																																																																																																																																																																																																																																																																																																														
C8	20																																																																																																																																																																																																																																																																																																																																																																																																																																																																																																																																														
C9	21																																																																																																																																																																																																																																																																																																																																																																																																																																																																																																																																														
C0	22																																																																																																																																																																																																																																																																																																																																																																																																																																																																																																																																														
D1	23																																																																																																																																																																																																																																																																																																																																																																																																																																																																																																																																														
D2	24																																																																																																																																																																																																																																																																																																																																																																																																																																																																																																																																														
D3	25																																																																																																																																																																																																																																																																																																																																																																																																																																																																																																																																														
D4	26																																																																																																																																																																																																																																																																																																																																																																																																																																																																																																																																														
D5	27																																																																																																																																																																																																																																																																																																																																																																																																																																																																																																																																														
D6	28																																																																																																																																																																																																																																																																																																																																																																																																																																																																																																																																														
D7	29																																																																																																																																																																																																																																																																																																																																																																																																																																																																																																																																														
D8	30																																																																																																																																																																																																																																																																																																																																																																																																																																																																																																																																														
D9	31																																																																																																																																																																																																																																																																																																																																																																																																																																																																																																																																														
D0	32																																																																																																																																																																																																																																																																																																																																																																																																																																																																																																																																														
E1	33																																																																																																																																																																																																																																																																																																																																																																																																																																																																																																																																														
E2	34																																																																																																																																																																																																																																																																																																																																																																																																																																																																																																																																														
E3	35																																																																																																																																																																																																																																																																																																																																																																																																																																																																																																																																														
E4	36																																																																																																																																																																																																																																																																																																																																																																																																																																																																																																																																														
E5	37																																																																																																																																																																																																																																																																																																																																																																																																																																																																																																																																														
E6	38																																																																																																																																																																																																																																																																																																																																																																																																																																																																																																																																														
E7	39																																																																																																																																																																																																																																																																																																																																																																																																																																																																																																																																														
E8	40																																																																																																																																																																																																																																																																																																																																																																																																																																																																																																																																														
E9	41																																																																																																																																																																																																																																																																																																																																																																																																																																																																																																																																														
E0	42																																																																																																																																																																																																																																																																																																																																																																																																																																																																																																																																														
F1	43																																																																																																																																																																																																																																																																																																																																																																																																																																																																																																																																														
F2	44																																																																																																																																																																																																																																																																																																																																																																																																																																																																																																																																														
F3	45																																																																																																																																																																																																																																																																																																																																																																																																																																																																																																																																														
F4	46																																																																																																																																																																																																																																																																																																																																																																																																																																																																																																																																														
F5	47																																																																																																																																																																																																																																																																																																																																																																																																																																																																																																																																														
F6	48																																																																																																																																																																																																																																																																																																																																																																																																																																																																																																																																														
F7	49																																																																																																																																																																																																																																																																																																																																																																																																																																																																																																																																														
F8	50																																																																																																																																																																																																																																																																																																																																																																																																																																																																																																																																														
F9	51																																																																																																																																																																																																																																																																																																																																																																																																																																																																																																																																														
F0	52																																																																																																																																																																																																																																																																																																																																																																																																																																																																																																																																														
G1	53																																																																																																																																																																																																																																																																																																																																																																																																																																																																																																																																														
G2	54																																																																																																																																																																																																																																																																																																																																																																																																																																																																																																																																														
G3	55																																																																																																																																																																																																																																																																																																																																																																																																																																																																																																																																														
G4	56																																																																																																																																																																																																																																																																																																																																																																																																																																																																																																																																														
G5	57																																																																																																																																																																																																																																																																																																																																																																																																																																																																																																																																														
G6	58																																																																																																																																																																																																																																																																																																																																																																																																																																																																																																																																														
G7	59																																																																																																																																																																																																																																																																																																																																																																																																																																																																																																																																														
G8	60																																																																																																																																																																																																																																																																																																																																																																																																																																																																																																																																														
G9	61																																																																																																																																																																																																																																																																																																																																																																																																																																																																																																																																														
G0	62																																																																																																																																																																																																																																																																																																																																																																																																																																																																																																																																														
H1	63																																																																																																																																																																																																																																																																																																																																																																																																																																																																																																																																														
H2	64																																																																																																																																																																																																																																																																																																																																																																																																																																																																																																																																														
H3	65																																																																																																																																																																																																																																																																																																																																																																																																																																																																																																																																														
H4	66																																																																																																																																																																																																																																																																																																																																																																																																																																																																																																																																														
H5	67																																																																																																																																																																																																																																																																																																																																																																																																																																																																																																																																														
H6	68																																																																																																																																																																																																																																																																																																																																																																																																																																																																																																																																														
H7	69																																																																																																																																																																																																																																																																																																																																																																																																																																																																																																																																														
H8	70																																																																																																																																																																																																																																																																																																																																																																																																																																																																																																																																														
H9	71																																																																																																																																																																																																																																																																																																																																																																																																																																																																																																																																														
H0	72																																																																																																																																																																																																																																																																																																																																																																																																																																																																																																																																														
I1	73																																																																																																																																																																																																																																																																																																																																																																																																																																																																																																																																														
I2	74																																																																																																																																																																																																																																																																																																																																																																																																																																																																																																																																														
I3	75																																																																																																																																																																																																																																																																																																																																																																																																																																																																																																																																														
I4	76																																																																																																																																																																																																																																																																																																																																																																																																																																																																																																																																														
I5	77																																																																																																																																																																																																																																																																																																																																																																																																																																																																																																																																														
I6	78																																																																																																																																																																																																																																																																																																																																																																																																																																																																																																																																														
I7	79																																																																																																																																																																																																																																																																																																																																																																																																																																																																																																																																														
I8	80																																																																																																																																																																																																																																																																																																																																																																																																																																																																																																																																														
I9	81																																																																																																																																																																																																																																																																																																																																																																																																																																																																																																																																														
I0	82																																																																																																																																																																																																																																																																																																																																																																																																																																																																																																																																														
J1	83																																																																																																																																																																																																																																																																																																																																																																																																																																																																																																																																														
J2	84																																																																																																																																																																																																																																																																																																																																																																																																																																																																																																																																														
J3	85																																																																																																																																																																																																																																																																																																																																																																																																																																																																																																																																														
J4	86																																																																																																																																																																																																																																																																																																																																																																																																																																																																																																																																														
J5	87																																																																																																																																																																																																																																																																																																																																																																																																																																																																																																																																														
J6	88																																																																																																																																																																																																																																																																																																																																																																																																																																																																																																																																														
J7	89																																																																																																																																																																																																																																																																																																																																																																																																																																																																																																																																														
J8	90																																																																																																																																																																																																																																																																																																																																																																																																																																																																																																																																														
J9	91																																																																																																																																																																																																																																																																																																																																																																																																																																																																																																																																														
J0	92																																																																																																																																																																																																																																																																																																																																																																																																																																																																																																																																														
K1	93																																																																																																																																																																																																																																																																																																																																																																																																																																																																																																																																														
K2	94																																																																																																																																																																																																																																																																																																																																																																																																																																																																																																																																														
K3	95																																																																																																																																																																																																																																																																																																																																																																																																																																																																																																																																														
K4	96																																																																																																																																																																																																																																																																																																																																																																																																																																																																																																																																														
K5	97																																																																																																																																																																																																																																																																																																																																																																																																																																																																																																																																														
K6	98																																																																																																																																																																																																																																																																																																																																																																																																																																																																																																																																														
K7	99																																																																																																																																																																																																																																																																																																																																																																																																																																																																																																																																														
K8	00																																																																																																																																																																																																																																																																																																																																																																																																																																																																																																																																														
K9	01																																																																																																																																																																																																																																																																																																																																																																																																																																																																																																																																														
K0	02																																																																																																																																																																																																																																																																																																																																																																																																																																																																																																																																														
L1	03																																																																																																																																																																																																																																																																																																																																																																																																																																																																																																																																														
L2	04																																																																																																																																																																																																																																																																																																																																																																																																																																																																																																																																														
L3	05																																																																																																																																																																																																																																																																																																																																																																																																																																																																																																																																														
L4	06																																																																																																																																																																																																																																																																																																																																																																																																																																																																																																																																														
L5	07																																																																																																																																																																																																																																																																																																																																																																																																																																																																																																																																														
L6	08																																																																																																																																																																																																																																																																																																																																																																																																																																																																																																																																														
L7	09																																																																																																																																																																																																																																																																																																																																																																																																																																																																																																																																														
L8	10																																																																																																																																																																																																																																																																																																																																																																																																																																																																																																																																														
L9	11																																																																																																																																																																																																																																																																																																																																																																																																																																																																																																																																														
L0	12																																																																																																																																																																																																																																																																																																																																																																																																																																																																																																																																														
M1	13																																																																																																																																																																																																																																																																																																																																																																																																																																																																																																																																														
M2	14																																																																																																																																																																																																																																																																																																																																																																																																																																																																																																																																														
M3	15																																																																																																																																																																																																																																																																																																																																																																																																																																																																																																																																														
M4	16																																																																																																																																																																																																																																																																																																																																																																																																																																																																																																																																														
M5	17																																																																																																																																																																																																																																																																																																																																																																																																																																																																																																																																														
M6	18																																																																																																																																																																																																																																																																																																																																																																																																																																																																																																																																														
M7	19																																																																																																																																																																																																																																																																																																																																																																																																																																																																																																																																														
M8	20																																																																																																																																																																																																																																																																																																																																																																																																																																																																																																																																														
M9	21																																																																																																																																																																																																																																																																																																																																																																																																																																																																																																																																														
M0	22																																																																																																																																																																																																																																																																																																																																																																																																																																																																																																																																														
N1	23																																																																																																																																																																																																																																																																																																																																																																																																																																																																																																																																														
N2	24																																																																																																																																																																																																																																																																																																																																																																																																																																																																																																																																														
N3	25																																																																																																																																																																																																																																																																																																																																																																																																																																																																																																																																														
N4	26																																																																																																																																																																																																																																																																																																																																																																																																																																																																																																																																														
N5	27																																																																																																																																																																																																																																																																																																																																																																																																																																																																																																																																														
N6	28																																																																																																																																																																																																																																																																																																																																																																																																																																																																																																																																														
N7	29																																																																																																																																																																																																																																																																																																																																																																																																																																																																																																																																														
N8	30																																																																																																																																																																																																																																																																																																																																																																																																																																																																																																																																														
N9	31																																																																																																																																																																																																																																																																																																																																																																																																																																																																																																																																														
N0	32																																																																																																																																																																																																																																																																																																																																																																																																																																																																																																																																														
O1	33																																																																																																																																																																																																																																																																																																																																																																																																																																																																																																																																														
O2	34																																																																																																																																																																																																																																																																																																																																																																																																																																																																																																																																														
O3	35																																																																																																																																																																																																																																																																																																																																																																																																																																																																																																																																														
O4	36																																																																																																																																																																																																																																																																																																																																																																																																																																																																																																																																														
O5	37																																																																																																																																																																																																																																																																																																																																																																																																																																																																																																																																														
O6	38																																																																																																																																																																																																																																																																																																																																																																																																																																																																																																																																														
O7	39																																																																																																																																																																																																																																																																																																																																																																																																																																																																																																																																														
O8	40																																																																																																																																																																																																																																																																																																																																																																																																																																																																																																																																														
O9	41																																																																																																																																																																																																																																																																																																																																																																																																																																																																																																																																														
O0	42																																																																																																																																																																																																																																																																																																																																																																																																																																																																																																																																														
P1	43																																																																																																																																																																																																																																																																																																																																																																																																																																																																																																																																														
P2	44																																																																																																																																																																																																																																																																																																																																																																																																																																																																																																																																														
P3	45																																																																																																																																																																																																																																																																																																																																																																																																																																																																																																																																														
P4	46																																																																																																																																																																																																																																																																																																																																																																																																																																																																																																																																														
P5	47																																																																																																																																																																																																																																																																																																																																																																																																																																																																																																																																														
P6	48																																																																																																																																																																																																																																																																																																																																																																																																																																																																																																																																														
P7	49																																																																																																																																																																																																																																																																																																																																																																																																																																																																																																																																														
P8	50																																																																																																																																																																																																																																																																																																																																																																																																																																																																																																																																														
P9	51																																																																																																																																																																																																																																																																																																																																																																																																																																																																																																																																														
P0	52																																																																																																																																																																																																																																																																																																																																																																																																																																																																																																																																														
Q1	53																																																																																																																																																																																																																																																																																																																																																																																																																																																																																																																																														
Q2	54																																																																																																																																																																																																																																																																																																																																																																																																																																																																																																																																														
Q3	55																																																																																																																																																																																																																																																																																																																																																																																																																																																																																																																																														
Q4	56																																																																																																																																																																																																																																																																																																																																																																																																																																																																																																																																														
Q5	57																																																																																																																																																																																																																																																																																																																																																																																																																																																																																																																																														
Q6	58																																																																																																																																																																																																																																																																																																																																																																																																																																																																																																																																														
Q7	59																																																																																																																																																																																																																																																																																																																																																																																																																																																																																																																																														
Q8	60																																																																																																																																																																																																																																																																																																																																																																																																																																																																																																																																														
Q9	61																																																																																																																																																																																																																																																																																																																																																																																																																																																																																																																																														
Q0	62																																																																																																																																																																																																																																																																																																																																																																																																																																																																																																																																														
R1	63																																																																																																																																																																																																																																																																																																																																																																																																																																																																																																																																														
R2	64																																																																																																																																																																																																																																																																																																																																																																																																																																																																																																																																														
R3	65																																																																																																																																																																																																																																																																																																																																																																																																																																																																																																																																														
R4	66																																																																																																																																																																																																																																																																																																																																																																																																																																																																																																																																														
R5	67																																																																																																																																																																																																																																																																																																																																																																																																																																																																																																																																														
R6	68																																																																																																																																																																																																																																																																																																																																																																																																																																																																																																																																														
R7	69																																																																																																																																																																																																																																																																																																																																																																																																																																																																																																																																														
R8	70																																																																																																																																																																																																																																																																																																																																																																																																																																																																																																																																														
R9	71																																																																																																																																																																																																																																																																																																																																																																																																																																																																																																																																														
R0	72																																																																																																																																																																																																																																																																																																																																																																																																																																																																																																																																														
S1	73																																																																																																																																																																																																																																																																																																																																																																																																																																																																																																																																														
S2	74																																																																																																																																																																																																																																																																																																																																																																																																																																																																																																																																														
S3	75																																																																																																																																																																																																																																																																																																																																																																																																																																																																																																																																														
S4	76																																																																																																																																																																																																																																																																																																																																																																																																																																																																																																																																														
S5	77																																																																																																																																																																																																																																																																																																																																																																																																																																																																																																																																														
S6	78																																																																																																																																																																																																																																																																																																																																																																																																																																																																																																																																														
S7	79																																																																																																																																																																																																																																																																																																																																																																																																																																																																																																																																														
S8	80																																																																																																																																																																																																																																																																																																																																																																																																																																																																																																																																														
S9	81																																																																																																																																																																																																																																																																																																																																																																																																																																																																																																																																														
S0	82																																																																																																																																																																																																																																																																																																																																																																																																																																																																																																																																														
T1	83																																																																																																																																																																																																																																																																																																																																																																																																																																																																																																																																														
T2	84																																																																																																																																																																																																																																																																																																																																																																																																																																																																																																																																														
T3	85																																																																																																																																																																																																																																																																																																																																																																																																																																																																																																																																														
T4	86																																																																																																																																																																																																																																																																																																																																																																																																																																																																																																																																														
T5	87																																																																																																																																																																																																																																																																																																																																																																																																																																																																																																																																														
T6	88																																																																																																																																																																																																																																																																																																																																																																																																																																																																																																																																														
T7	89																																																																																																																																																																																																																																																																																																																																																																																																																																																																																																																																														
T8	90																																																																																																																																																																																																																																																																																																																																																																																																																																																																																																																																														
T9	91																																																																																																																																																																																																																																																																																																																																																																																																																																																																																																																																														
T0	92																																																																																																																																																																																																																																																																																																																																																																																																																																																																																																																																														
U1	93																																																																																																																																																																																																																																																																																																																																																																																																																																																																																																																																														
U2	94																																																																																																																																																																																																																																																																																																																																																																																																																																																																																																																																														
U3	95																																																																																																																																																																																																																																																																																																																																																																																																																																																																																																																																														
U4	96																																																																																																																																																																																																																																																																																																																																																																																																																																																																																																																																														
U5	97																																																																																																																																																																																																																																																																																																																																																																																																																																																																																																																																														
U6	98																																																																																																																																																																																																																																																																																																																																																																																																																																																																																																																																														
U7	99																																																																																																																																																																																																																																																																																																																																																																																																																																																																																																																																														
U8	00																																																																																																																																																																																																																																																																																																																																																																																																																																																																																																																																														
U9	01																																																																																																																																																																																																																																																																																																																																																																																																																																																																																																																																														
U0	02																																																																																																																																																																																																																																																																																																																																																																																																																																																																																																																																														
V1	03																																																																																																																																																																																																																																																																																																																																																																																																																																																																																																																																														
V2	04																																																																																																																																																																																																																																																																																																																																																																																																																																																																																																																																														
V3	05																																																																																																																																																																																																																																																																																																																																																																																																																																																																																																																																														
V4	06																																																																																																																																																																																																																																																																																																																																																																																																																																																																																																																																														
V5	07																																																																																																																																																																																																																																																																																																																																																																																																																																																																																																																																														
V6	08																																																																																																																																																																																																																																																																																																																																																																																																																																																																																																																																														
V7	09																																																																																																																																																																																																																																																																																																																																																																																																																																																																																																																																														
V8	10																																																																																																																																																																																																																																																																																																																																																																																																																																																																																																																																														
V9	11																																																																																																																																																																																																																																																																																																																																																																																																																																																																																																																																														
V0	12																																																																																																																																																																																																																																																																																																																																																																																																																																																																																																																																														
W1	13																																																																																																																																																																																																																																																																																																																																																																																																																																																																																																																																														
W2	14																																																																																																																																																																																																																																																																																																																																																																																																																																																																																																																																														
W3	15																																																																																																																																																																																																																																																																																																																																																																																																																																																																																																																																														
W4	16																																																																																																																																																																																																																																																																																																																																																																																																																																																																																																																																														
W5	17																																																																																																																																																																																																																																																																																																																																																																																																																																																																																																																																														
W6	18																																																																																																																																																																																																																																																																																																																																																																																																																																																																																																																																														
W7	19																																																																																																																																																																																																																																																																																																																																																																																																																																																																																																																																														
W8	20																																																																																																																																																																																																																																																																																																																																																																																																																																																																																																																																														
W9	21																																																																																																																																																																																																																																																																																																																																																																																																																																																																																																																																														
W0	22																																																																																																																																																																																																																																																																																																																																																																																																																																																																																																																																														
X1	23																																																																																																																																																																																																																																																																																																																																																																																																																																																																																																																																														
X2	24																																																																																																																																																																																																																																																																																																																																																																																																																																																																																																																																														
X3	25																																																																																																																																																																																																																																																																																																																																																																																																																																																																																																																																														
X4	26																																																																																																																																																																																																																																																																																																																																																																																																																																																																																																																																														
X5	27																																																																																																																																																																																																																																																																																																																																																																																																																																																																																																																																														
X6	28																																																																																																																																																																																																																																																																																																																																																																																																																																																																																																																																														
X7	29																																																																																																																																																																																																																																																																																																																																																																																																																																																																																																																																														
X8	30																																																																																																																																																																																																																																																																																																																																																																																																																																																																																																																																														
X9	31																																																																																																																																																																																																																																																																																																																																																																																																																																																																																																																																														
X0	32																																																																																																																																																																																																																																																																																																																																																																																																																																																																																																																																														
Y1	33																																																																																																																																																																																																																																																																																																																																																																																																																																																																																																																																														
Y2	34																																																																																																																																																																																																																																																																																																																																																																																																																																																																																																																																														
Y3	35																																																																																																																																																																																																																																																																																																																																																																																																																																																																																																																																														
Y4	36																																																																																																																																																																																																																																																																																																																																																																																																																																																																																																																																														
Y5	37																																																																																																																																																																																																																																																																																																																																																																																																																																																																																																																																														
Y6	38																																																																																																																																																																																																																																																																																																																																																																																																																																																																																																																																														
Y7	39																																																																																																																																																																																																																																																																																																																																																																																																																																																																																																																																														
Y8	40																																																																																																																																																																																																																																																																																																																																																																																																																																																																																																																																														
Y9	41																																																																																																																																																																																																																																																																																																																																																																																																																																																																																																																																														
Y0	42																																																																																																																																																																																																																																																																																																																																																																																																																																																																																																																																														
Z1	43																																																																																																																																																																																																																																																																																																																																																																																																																																																																																																																																														
Z2	44																																																																																																																																																																																																																																																																																																																																																																																																																																																																																																																																														
Z3	45																																																																																																																																																																																																																																																																																																																																																																																																																																																																																																																																														
Z4	46																																																																																																																																																																																																																																																																																																																																																																																																																																																																																																																																														
Z5	47																																																																																																																																																																																																																																																																																																																																																																																																																																																																																																																																														
Z6	48																																																																																																																																																																																																																																																																																																																																																																																																																																																																																																																																														
Z7	49																																																																																																																																																																																																																																																																																																																																																																																																																																																																																																																																														
Z8	50																																																																																																																																																																																																																																																																																																																																																																																																																																																																																																																																														
Z9	51																																																																																																																																																																																																																																																																																																																																																																																																																																																																																																																																														
Z0	52																																																																																																																																																																																																																																																																																																																																																																																																																																																																																																																																														

Fonte de datos:
 - Elaboración propia / Concello de Silleda
 - Ortofotomapa PNOA 2020, CNIG
 - Parcelario catastral, Sede electrónica del catastro

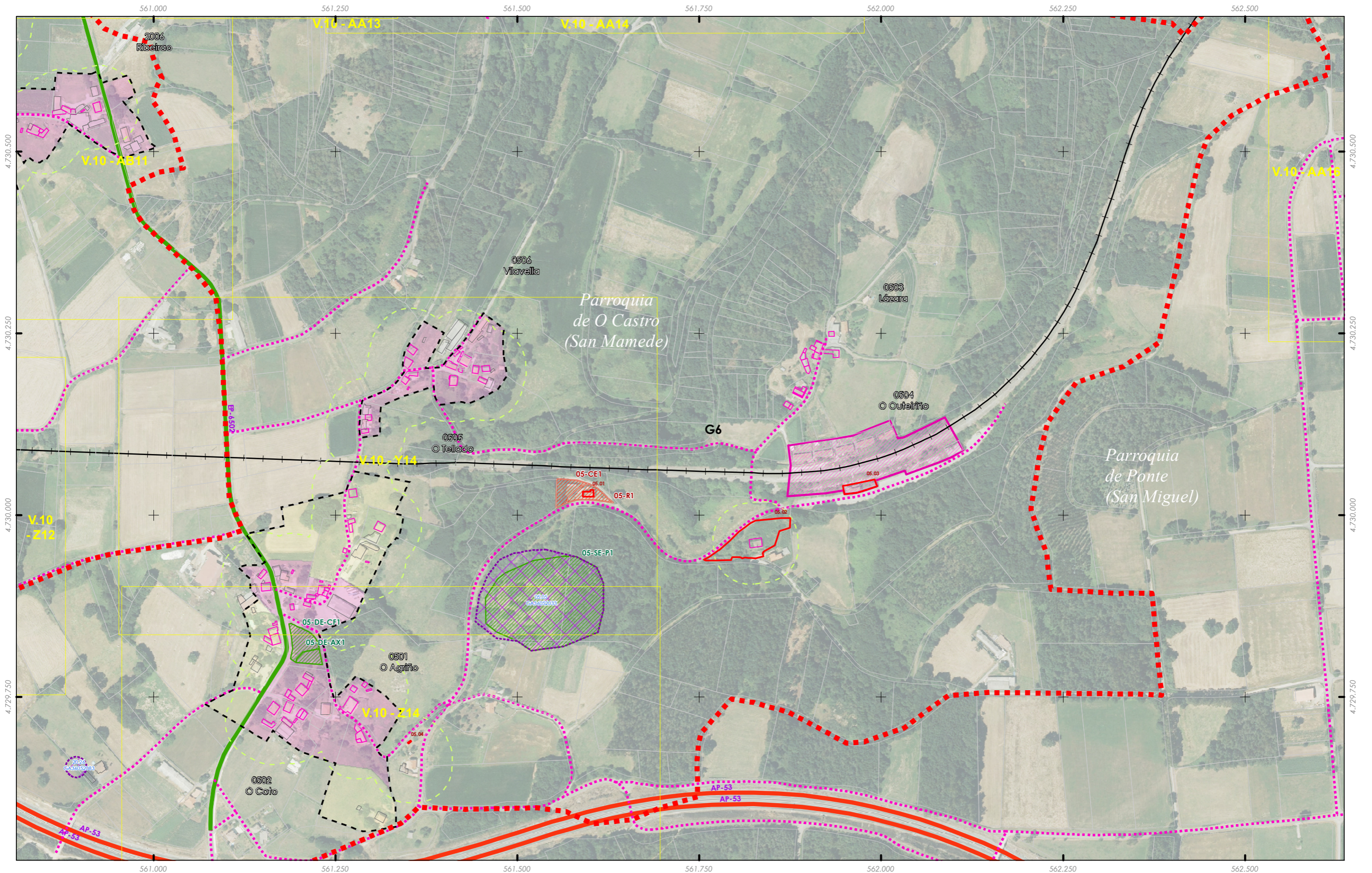

Limite T.M. de Silleda
 ++ Fonte: Cartografía IGN 1:25.000
 - - - Limite parroquial
 Mosaicos
 Escala 1:2.000 - Núcleos rurais
 Mosaicos de planos de ordenación
 Escala 1:1.000 - Núcleos urbanos

Patrimonio Cultural
 Arquitectónico-etnográfico
 Arqueolóxico
 Camiño de Santiago - Vía da Prata
 Camiño Real

Solo urbano
 Solo de núcleo rural
 Zona común
 Zona tradicional
 Parcelario catastral
 Zona de influencia 50m edif. trad.
 Non tradicionais
 Tradicionais

Dotacións e servizos existentes
 Zonas verdes / Espazos libres
 Equipamentos
 Estradas Autonomicas
 Estradas Deputacion
 Estradas Estatais
 Estradas Municipais
 AVE
 FF.CC.
 Sistema Ferroviario

Fonte de datos:
 - Elaboración propia / Concello de Silleda
 - Ortofotomapa PNOA 2020, CNIG
 - Parcelario catastral, Sede electrónica del catastro

GRÁFICO DE FOLLAS
 GRÁFICO DE HOJAS
 37 de 108

Concello de SILLEDA
 ALFONSO BOTANA
 36052_PXOM_202303_AD
 Marzo 2023
 ETRS 89 29N
 EPSG: 25829

CONCELLO DE SILLEDA (PONTEVEDRA)
 AYUNTAMIENTO DE SILLEDA (PONTEVEDRA)
 PLAN XERAL DE ORDENACIÓN MUNICIPAL
 PLAN XERAL DE ORDENACIÓN MUNICIPAL
 Alfonso Botana S.L.
 Aprobación Definitiva
 II. ANÁLISE DO MODELO DE ASENTAMENTO POBOACIONAL
 II.2 ANÁLISE DO T.M.
 0 50 100 200 Metros

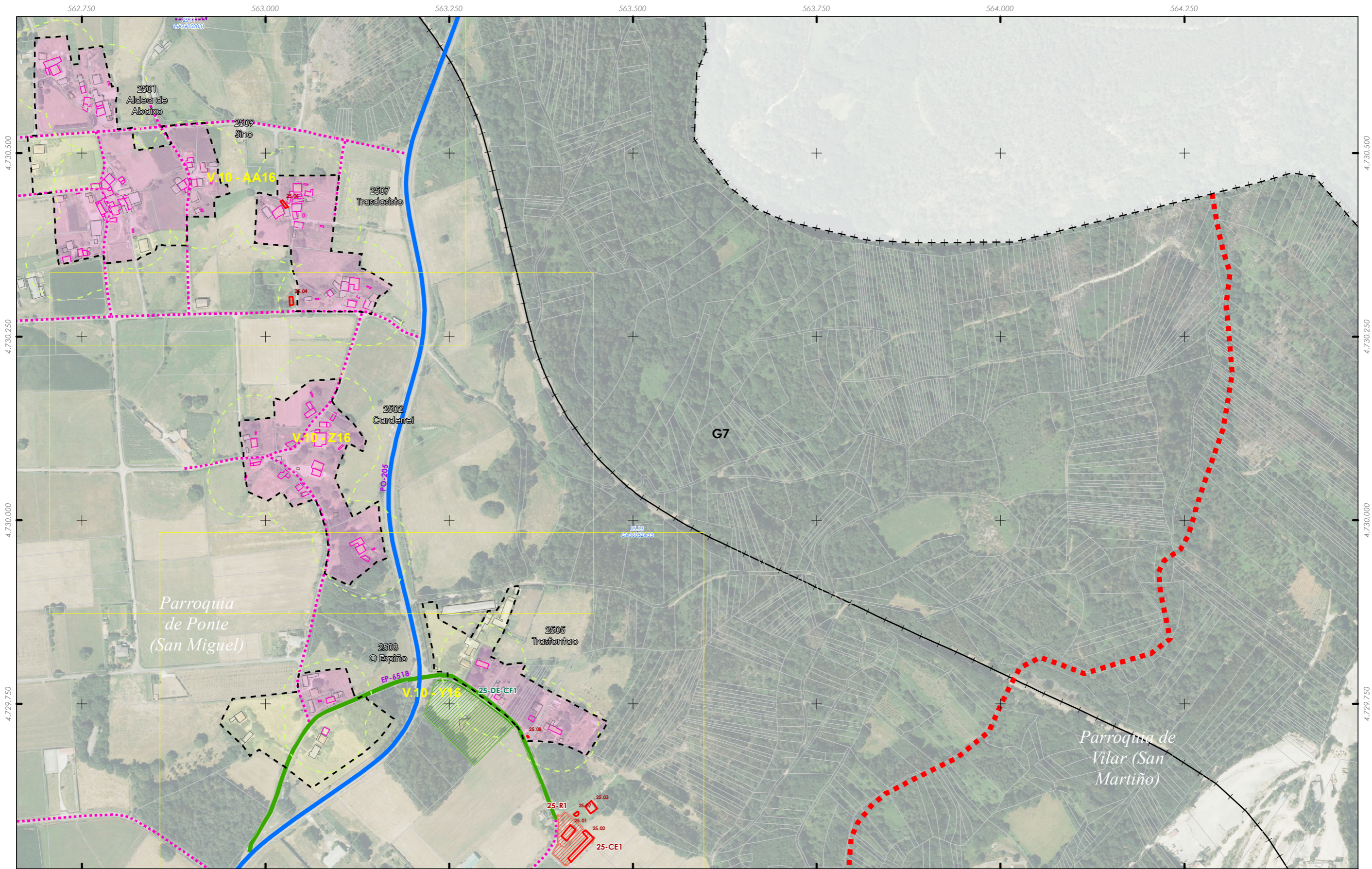

Limite T.M. de Silleda
 + + + + Fonte: Cartografía IGN 1:25.000
 - - - - Limite parroquial
 Mosaicos
 Escala 1:2.000 - Núcleos rurais
 Mosaicos de planos de ordenación
 Escala 1:1.000 - Núcleos urbanos

Patrimonio Cultural
 Arquitectónico-etnográfico
 Arqueolóxico
 Camiño de Santiago - Vía da Prata
 Camiño Real

Solo urbano
 Solo de núcleo rural
 Zona común
 Zona tradicional
 Parcelario catastral
 Zona de influencia 50m edif. trad.
 Non tradicionais
 Tradicionais

Dotacións e servizos existentes
 Zonas verdes / Espazos libres
 Equipamentos
 Estradas Autonomicas
 Estradas Deputacion
 Estradas Estatais
 Estradas Municipais
 AVE
 FF.CC.
 Sistema Ferroviario

Fonte de datos:
 - Elaboración propia / Concello de Silleda
 - Ortofotomapa PNOA 2020, CNIG
 - Parcelario catastral, Sede electrónica del catastro

GRÁFICO DE FOLLAS
 GRÁFICO DE HOJAS
 38 de 108

A1	A2	A3	A4	A5	A6	A7	A8
B1	B2	B3	B4	B5	B6	B7	B8
C1	C2	C3	C4	C5	C6	C7	C8
D1	D2	D3	D4	D5	D6	D7	D8
E1	E2	E3	E4	E5	E6	E7	E8
F1	F2	F3	F4	F5	F6	F7	F8
G1	G2	G3	G4	G5	G6	G7	G8
H1	H2	H3	H4	H5	H6	H7	H8
I1	I2	I3	I4	I5	I6	I7	I8
J1	J2	J3	J4	J5	J6	J7	J8
K1	K2	K3	K4	K5	K6	K7	K8
L1	L2	L3	L4	L5	L6	L7	L8
M1	M2	M3	M4	M5	M6	M7	M8
N1	N2	N3	N4	N5	N6	N7	N8
O1	O2	O3	O4	O5	O6	O7	O8
P1	P2	P3	P4	P5	P6	P7	P8
Q1	Q2	Q3	Q4	Q5	Q6	Q7	Q8
R1	R2	R3	R4	R5	R6	R7	R8
S1	S2	S3	S4	S5	S6	S7	S8

Concello de SILLEDA

ALFONSO BOTANA S.L.
 36052_PXOM_202303_AD
 Marzo 2023 ETRS 89 29N
 Marzo 2023 EPSG: 25829

CONCELLO DE SILLEDA (PONTEVEDRA)
 AYUNTAMIENTO DE SILLEDA (PONTEVEDRA)
 PLAN XERAL DE ORDENACIÓN MUNICIPAL
 PLAN XERAL DE ORDENACIÓN MUNICIPAL

Alfonso Botana S.L.
 Aprobación Definitiva

II. ANÁLISE DO MODELO DE ASENTAMENTO POBOACIONAL
 II.2 ANÁLISE DO T.M.

0 50 100 200 Metros