



Parroquia de
Vilar (San
Martíño)

G8

- Limite T.M. de Silleda
- Fonte: Cartografía IGN 1:25.000
- Limite parroquial
- Mosaicos
- Escala 1:2.000 - Núcleos rurais
- Mosaicos de planos de ordenación
- Escala 1:1.000 - Núcleos urbanos

- Patrimonio Cultural
- Arquitectónico-etnográfico
- Arqueolóxico
- Camiño de Santiago - Vía da Prata
- Camiño Real

- Solo urbano
- Solo de núcleo rural
- Zona común
- Zona tradicional
- Parcelario catastral
- Zona de influencia 50m edif. trad.
- Non tradicionais
- Tradicionais

- Dotacións e servizos existentes
- Zonas verdes / Espazos libres
- Equipamentos
- Estradas Autonomicas
- Estradas Deputacion
- Estradas Estatais
- Estradas Municipais
- AVE
- FF.CC.
- Sistema Ferroviario



Concello de SILLEDA

ALFONSO BOTANA

36052_PXOM_202303_AD

Marzo 2023 ETRS 89 29N

Marzo 2023 EPSG: 25829

1:5.000

CONCELLO DE SILLEDA (PONTEVEDRA)

AYUNTAMIENTO DE SILLEDA (PONTEVEDRA)

PLAN XERAL DE ORDENACIÓN MUNICIPAL

PLAN XERAL DE ORDENACIÓN MUNICIPAL

Alfonso Botana S.L.

Aprobación Definitiva

II. ANÁLISE DO MODELO DE ASENTAMENTO POBOACIONAL

II. ANÁLISE DO T.M.

0 50 100 200 Metros

Fonte de datos:
- Elaboración propia / Concello de Silleda
- Ortofotomapa PNOA 2020, CNIG
- Parcelario catastral, Sede electrónica del catastro

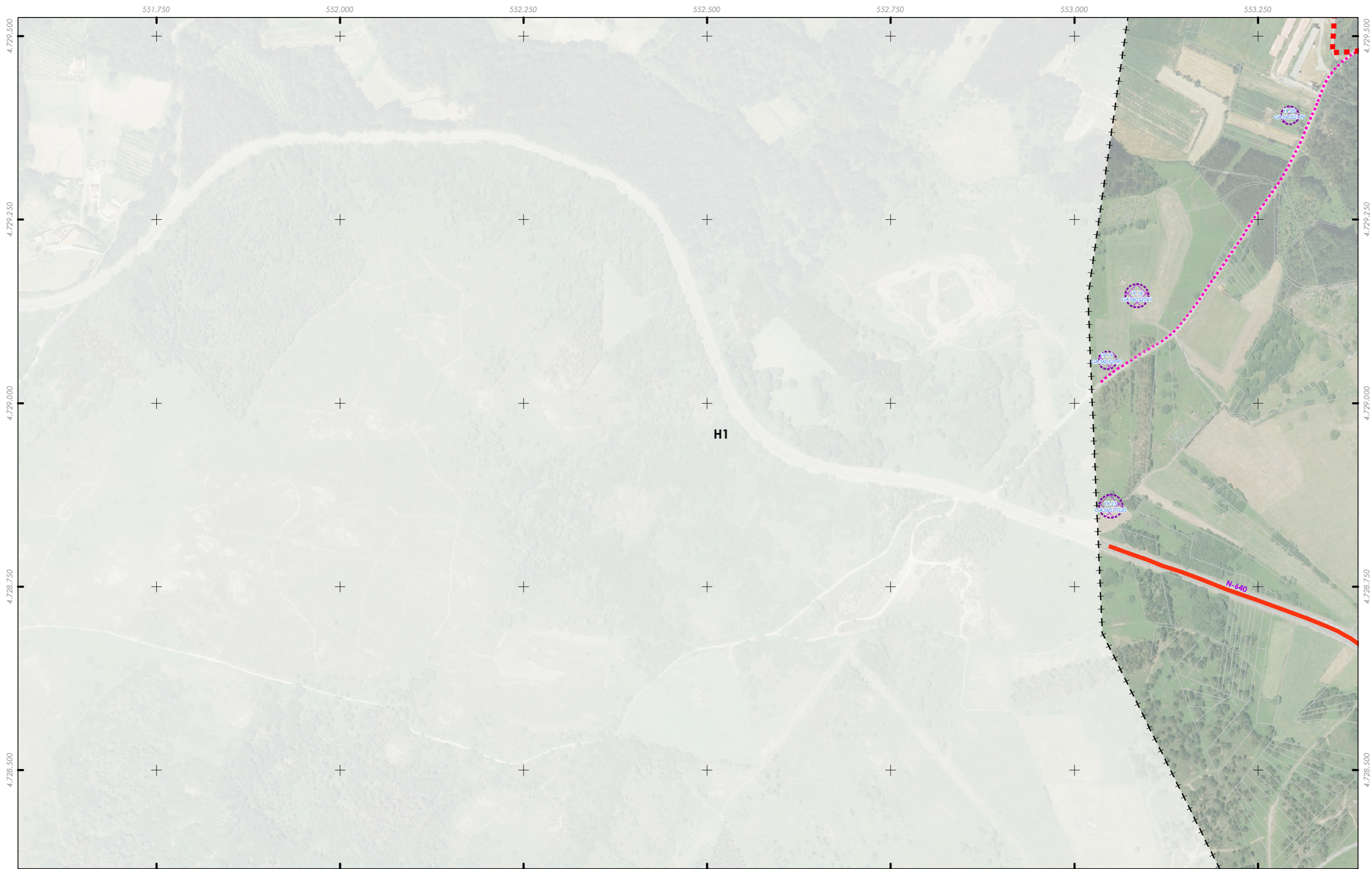

Limite T.M. de Silleda
 + + + + +
 Fonte: Cartografía IGN 1:25.000
 ■ ■ ■ ■ ■ Limite parroquial
 Mosaicos
 Escala 1:2.000 - Núcleos rurais
 Mosaicos de planos de ordenación
 Escala 1:1.000 - Núcleos urbanos

Patrimonio Cultural
 ■ ■ ■ ■ ■ Arquitectónico-etnográfico
 ■ ■ ■ ■ ■ Arqueolóxico
 ■ ■ ■ ■ ■ Camiño de Santiago - Vía da Prata
 ■ ■ ■ ■ ■ Camiño Real

■ ■ ■ ■ ■ Solo urbano
 ■ ■ ■ ■ ■ Solo de núcleo rural
 ■ ■ ■ ■ ■ Zona común
 ■ ■ ■ ■ ■ Zona tradicional
 ■ ■ ■ ■ ■ Parcelario catastral
 ■ ■ ■ ■ ■ Non tradicionais
 ■ ■ ■ ■ ■ Tradicionais

Dotacións e servizos existentes
 ■ ■ ■ ■ ■ Zonas verdes / Espazos libres
 ■ ■ ■ ■ ■ Equipamentos
 ■ ■ ■ ■ ■ Estradas Autonomicas
 ■ ■ ■ ■ ■ Estradas Deputacion
 ■ ■ ■ ■ ■ Estradas Estatais
 ■ ■ ■ ■ ■ Estradas Municipais
 ■ ■ ■ ■ ■ AVE
 ■ ■ ■ ■ ■ FF.CC.
 ■ ■ ■ ■ ■ Sistema Ferroviario

Fonte de datos:
 - Elaboración propia / Concello de Silleda
 - Ortofotomapa PNOA 2020, CNIG
 - Parcelario catastral, Sede electrónica del catastro

GRÁFICO DE FOLLAS
 GRÁFICO DE HOJAS
 40 de 108

Concello de SILLEDA

 Alfonso Botana S.L.
 Aprobación Definitiva
 36052_PXOM_202303_AD
 Marzo 2023 ETRS 89 29N
 EPSG: 25829

CONCELLO DE SILLEDA (PONTEVEDRA)
 AYUNTAMIENTO DE SILLEDA (PONTEVEDRA)
 PLAN XERAL DE ORDENACIÓN MUNICIPAL
 PLAN XERAL DE ORDENACIÓN MUNICIPAL
 Alfonso Botana S.L.
 Aprobación Definitiva
 II. ANÁLISE DO MODELO DE ASENTAMENTO POBLACIONAL
 II. ANÁLISE DO T.M.
 0 50 100 200 Metros

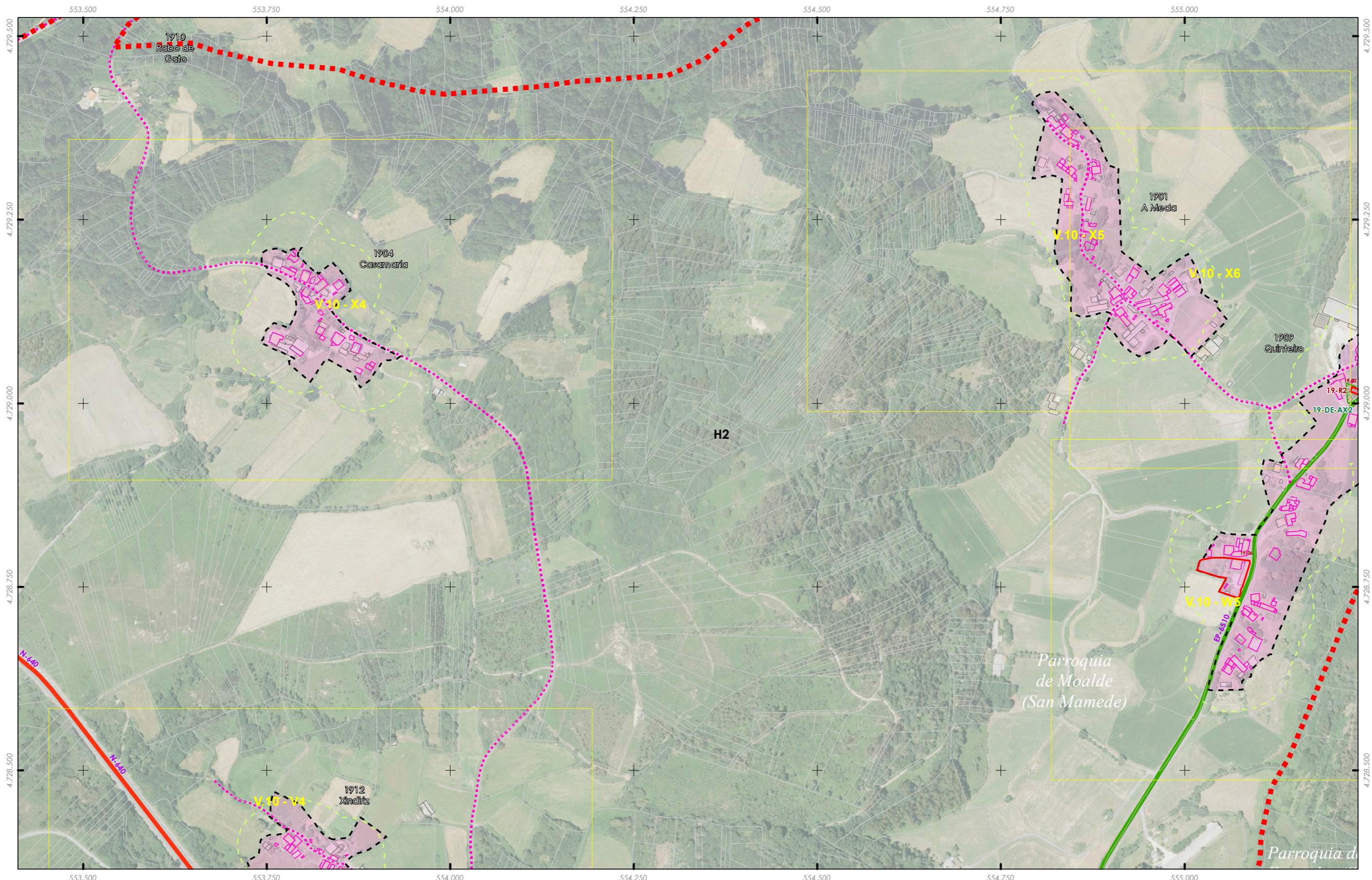

Limite T.M. de Silleda
 + + + Fonte: Cartografía IGN 1:25.000
 - - - Limite parroquial
 Mosaicos
 Escala 1:2.000 - Núcleos rurais
 Mosaicos de planos de ordenación
 Escala 1:1.000 - Núcleos urbanos

Patrimonio Cultural
 Arquitectónico-etnográfico
 Arqueolóxico
 Camiño de Santiago - Vía da Prata
 Camiño Real

Solo urbano
 Solo de núcleo rural
 Zona común
 Zona tradicional
 Parcelario catastral
 Zona de influencia 50m edif. trad.
 Non tradicionais
 Tradicionais

Dotacións e servizos existentes
 Zonas verdes / Espazos libres
 Equipamentos
 Estradas Autonómicas
 Estradas Deputacion
 Estradas Estatais
 Estradas Municipais
 AVE
 FF.CC.
 Sistema Ferroviario

Fonte de datos:
 - Elaboración propia / Concello de Silleda
 - Ortofotomapa PNOA 2020, CNIG
 - Parcelario catastral, Sede electrónica del catastro

GRÁFICO DE FOLLAS
 GRÁFICO DE HOJAS
 41 de 108

A1	A2	A3	A4	A5	A6	A7	A8
B1	B2	B3	B4	B5	B6	B7	B8
C1	C2	C3	C4	C5	C6	C7	C8
D1	D2	D3	D4	D5	D6	D7	D8
E1	E2	E3	E4	E5	E6	E7	E8
F1	F2	F3	F4	F5	F6	F7	F8
G1	G2	G3	G4	G5	G6	G7	G8
H1	H2	H3	H4	H5	H6	H7	H8
I1	I2	I3	I4	I5	I6	I7	I8
J1	J2	J3	J4	J5	J6	J7	J8
K1	K2	K3	K4	K5	K6	K7	K8
L1	L2	L3	L4	L5	L6	L7	L8
M1	M2	M3	M4	M5	M6	M7	M8
N1	N2	N3	N4	N5	N6	N7	N8
O1	O2	O3	O4	O5	O6	O7	O8
P1	P2	P3	P4	P5	P6	P7	P8
Q1	Q2	Q3	Q4	Q5	Q6	Q7	Q8
R1	R2	R3	R4	R5	R6	R7	R8
S1	S2	S3	S4	S5	S6	S7	S8

Concello de SILLEDA
 ALFONSO BOTANA
 36052_PXOM_202303_AD
 Marzo 2023 ETRS 89 29N
 EPSG: 25829

CONCELLO DE SILLEDA (PONTEVEDRA)
 AYUNTAMIENTO DE SILLEDA (PONTEVEDRA)
PLAN XERAL DE ORDENACIÓN MUNICIPAL
 PLAN XERAL DE ORDENACIÓN MUNICIPAL
Alfonso Botana S.L.
 Aprobación Definitiva
 II. ANÁLISE DO MODELO DE ASENTAMENTO POBOACIONAL
 II.2 ANÁLISE DO T.M.

0 50 100 200 Metros
 1:5.000

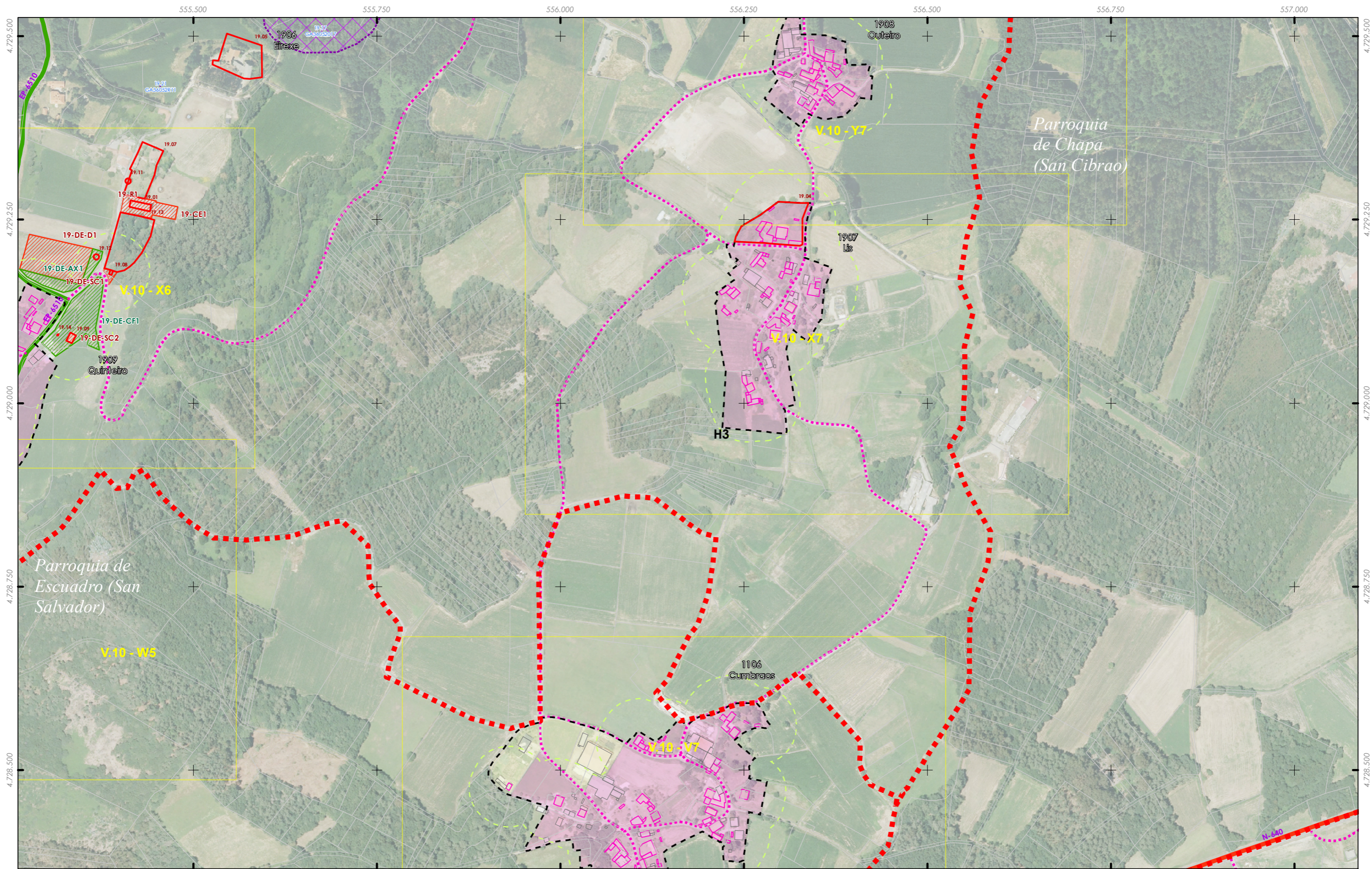

Limite T.M. de Silleda
 ++ Fonte: Cartografía IGN 1:25.000
 - - - Limite parroquial
 Mosaicos
 Escala 1:2.000 - Núcleos rurais
 Mosaicos de planos de ordenación
 Escala 1:1.000 - Núcleos urbanos

Patrimonio Cultural
 Arquitectónico-etnográfico
 Arqueolóxico
 Camiño de Santiago - Vía da Prata
 Camiño Real

Solo urbano
 Solo de núcleo rural
 Zona común
 Zona tradicional
 Parcelario catastral
 Non tradicionais
 Tradicionais

Dotacións e servizos existentes
 Zonas verdes / Espazos libres
 Equipamentos
 Estradas Autonomicas
 Estradas Deputacion
 Estradas Estatais
 Estradas Municipais
 AVE
 FF.CC.
 Sistema Ferroviario

Fonte de datos:
 - Elaboración propia / Concello de Silleda
 - Ortofotomapa PNOA 2020, CNIG
 - Parcelario catastral, Sede electrónica del catastro

GRÁFICO DE FOLLAS
 GRÁFICO DE HOJAS
 42 de 108

Concello de SILLEDA
 ALFONSO BOTANA
 36052_PXOM_202303_AD
 Marzo 2023 ETRS 89 29N
 Marzo 2023 EPSG: 25829

CONCELLO DE SILLEDA (PONTEVEDRA)
 AYUNTAMIENTO DE SILLEDA (PONTEVEDRA)
 PLAN XERAL DE ORDENACIÓN MUNICIPAL
 PLAN XERAL DE ORDENACIÓN MUNICIPAL
 Alfonso Botana S.L.
 Aprobación Definitiva
 II. ANÁLISE DO MODELO DE ASENTAMENTO POBOACIONAL
 II.2 ANÁLISE DO T.M.
 0 50 100 200 Metros

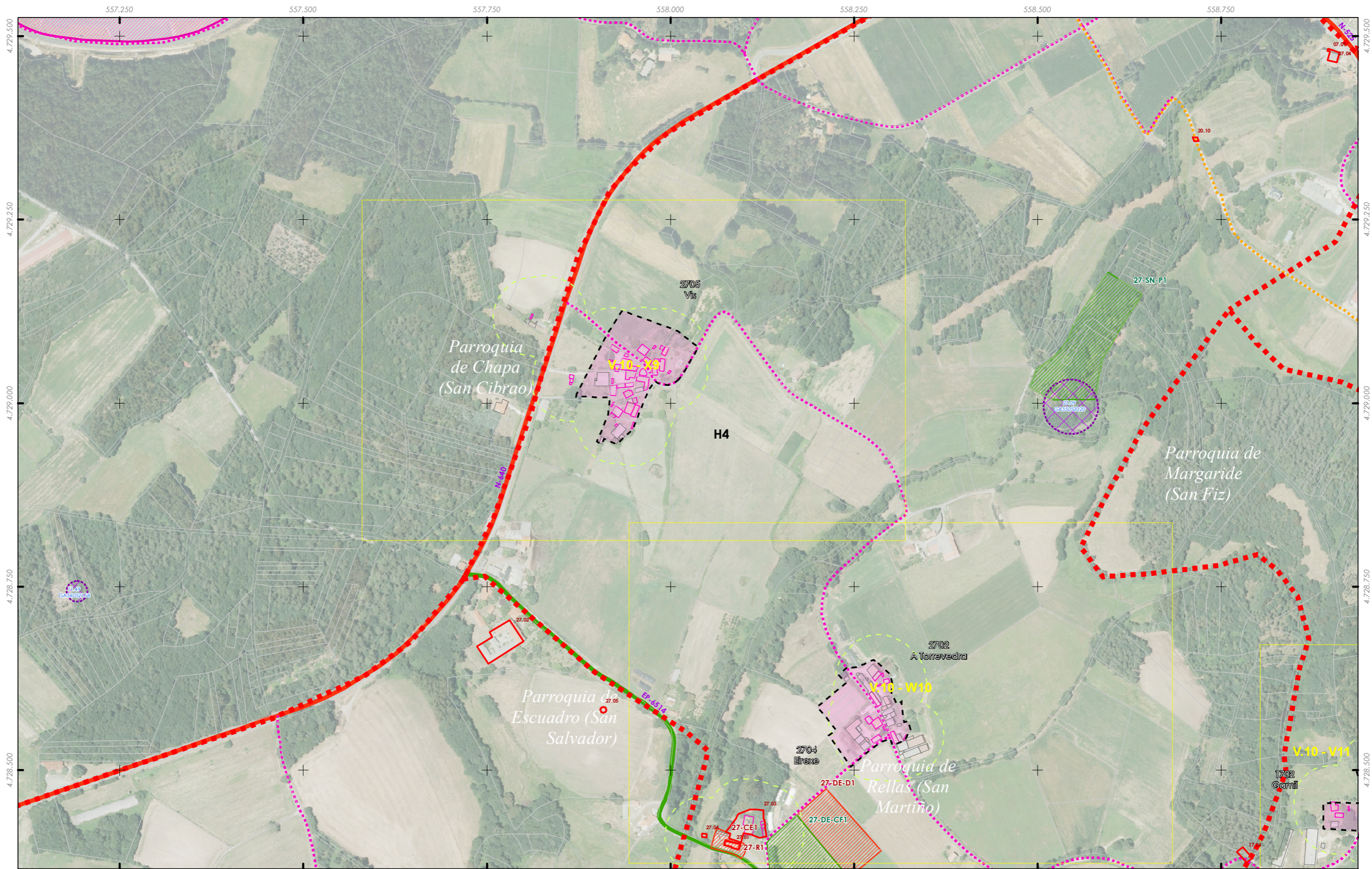

Limite T.M. de Silleda
 ++ Fonte: Cartografía IGN 1:25.000
 ■ Limite parroquial
 Mosaicos
 Escala 1:2.000 - Núcleos rurais
 Mosaicos de planos de ordenación
 Escala 1:1.000 - Núcleos urbanos

Patrimonio Cultural
 ■ Arquitectónico-etnográfico
 ■ Arqueolóxico
 ■ Camiño de Santiago - Vía da Prata
 ■ Camiño Real

■ Solo urbano
 ■ Solo de núcleo rural
 ■ Zona común
 ■ Zona tradicional
 ■ Parcelario catastral
 ■ Zona de influencia 50m edif. trad.
 □ Non tradicionais
 ■ Tradicionais

Dotacións e servizos existentes
 ■ Zonas verdes / Espazos libres
 ■ Equipamentos
 ■ Estradas Autonomicas
 ■ Estradas Deputacion
 ■ Estradas Estatais
 ■ Estradas Municipais
 ■ AVE
 ■ FF.CC.
 ■ Sistema Ferroviario

Fonte de datos:
 - Elaboración propia / Concello de Silleda
 - Ortofotomapa PNOA 2020, CNIG
 - Parcelario catastral, Sede electrónica del catastro

GRÁFICO DE FOLLAS
 GRÁFICO DE HOJAS
 43 de 108

AL-92	AL-93	AL-94	AL-95	AL-96	AL-97	AL-98	AL-99	AL-100
A1-92	A1-93	A1-94	A1-95	A1-96	A1-97	A1-98	A1-99	A1-100
B1-92	B1-93	B1-94	B1-95	B1-96	B1-97	B1-98	B1-99	B1-100
C1-92	C1-93	C1-94	C1-95	C1-96	C1-97	C1-98	C1-99	C1-100
D1-92	D1-93	D1-94	D1-95	D1-96	D1-97	D1-98	D1-99	D1-100
E1-92	E1-93	E1-94	E1-95	E1-96	E1-97	E1-98	E1-99	E1-100
F1-92	F1-93	F1-94	F1-95	F1-96	F1-97	F1-98	F1-99	F1-100
G1-92	G1-93	G1-94	G1-95	G1-96	G1-97	G1-98	G1-99	G1-100
H1-92	H1-93	H1-94	H1-95	H1-96	H1-97	H1-98	H1-99	H1-100
I1-92	I1-93	I1-94	I1-95	I1-96	I1-97	I1-98	I1-99	I1-100
J1-92	J1-93	J1-94	J1-95	J1-96	J1-97	J1-98	J1-99	J1-100
K1-92	K1-93	K1-94	K1-95	K1-96	K1-97	K1-98	K1-99	K1-100
L1-92	L1-93	L1-94	L1-95	L1-96	L1-97	L1-98	L1-99	L1-100
M1-92	M1-93	M1-94	M1-95	M1-96	M1-97	M1-98	M1-99	M1-100
N1-92	N1-93	N1-94	N1-95	N1-96	N1-97	N1-98	N1-99	N1-100
O1-92	O1-93	O1-94	O1-95	O1-96	O1-97	O1-98	O1-99	O1-100
P1-92	P1-93	P1-94	P1-95	P1-96	P1-97	P1-98	P1-99	P1-100
Q1-92	Q1-93	Q1-94	Q1-95	Q1-96	Q1-97	Q1-98	Q1-99	Q1-100
R1-92	R1-93	R1-94	R1-95	R1-96	R1-97	R1-98	R1-99	R1-100
S1-92	S1-93	S1-94	S1-95	S1-96	S1-97	S1-98	S1-99	S1-100
T1-92	T1-93	T1-94	T1-95	T1-96	T1-97	T1-98	T1-99	T1-100
U1-92	U1-93	U1-94	U1-95	U1-96	U1-97	U1-98	U1-99	U1-100
V1-92	V1-93	V1-94	V1-95	V1-96	V1-97	V1-98	V1-99	V1-100
W1-92	W1-93	W1-94	W1-95	W1-96	W1-97	W1-98	W1-99	W1-100
X1-92	X1-93	X1-94	X1-95	X1-96	X1-97	X1-98	X1-99	X1-100
Y1-92	Y1-93	Y1-94	Y1-95	Y1-96	Y1-97	Y1-98	Y1-99	Y1-100
Z1-92	Z1-93	Z1-94	Z1-95	Z1-96	Z1-97	Z1-98	Z1-99	Z1-100

Concello de SILLEDA

ALFONSO BOTANA

36052_PXOM_202303_AD
 Marzo 2023 ETRS 89 29N
 Marzo 2023 EPSG: 28829

CONCELLO DE SILLEDA (PONTEVEDRA)
 AYUNTAMIENTO DE SILLEDA (PONTEVEDRA)
 PLAN XERAL DE ORDENACIÓN MUNICIPAL
 PLAN XERAL DE ORDENACIÓN MUNICIPAL

Alfonso Botana S.L.
 Aprobación Definitiva

II. ANÁLISE DO MODELO DE ASENTAMENTO POBOACIONAL
 II.2 ANÁLISE DO T.M.

0 50 100 200 Metros

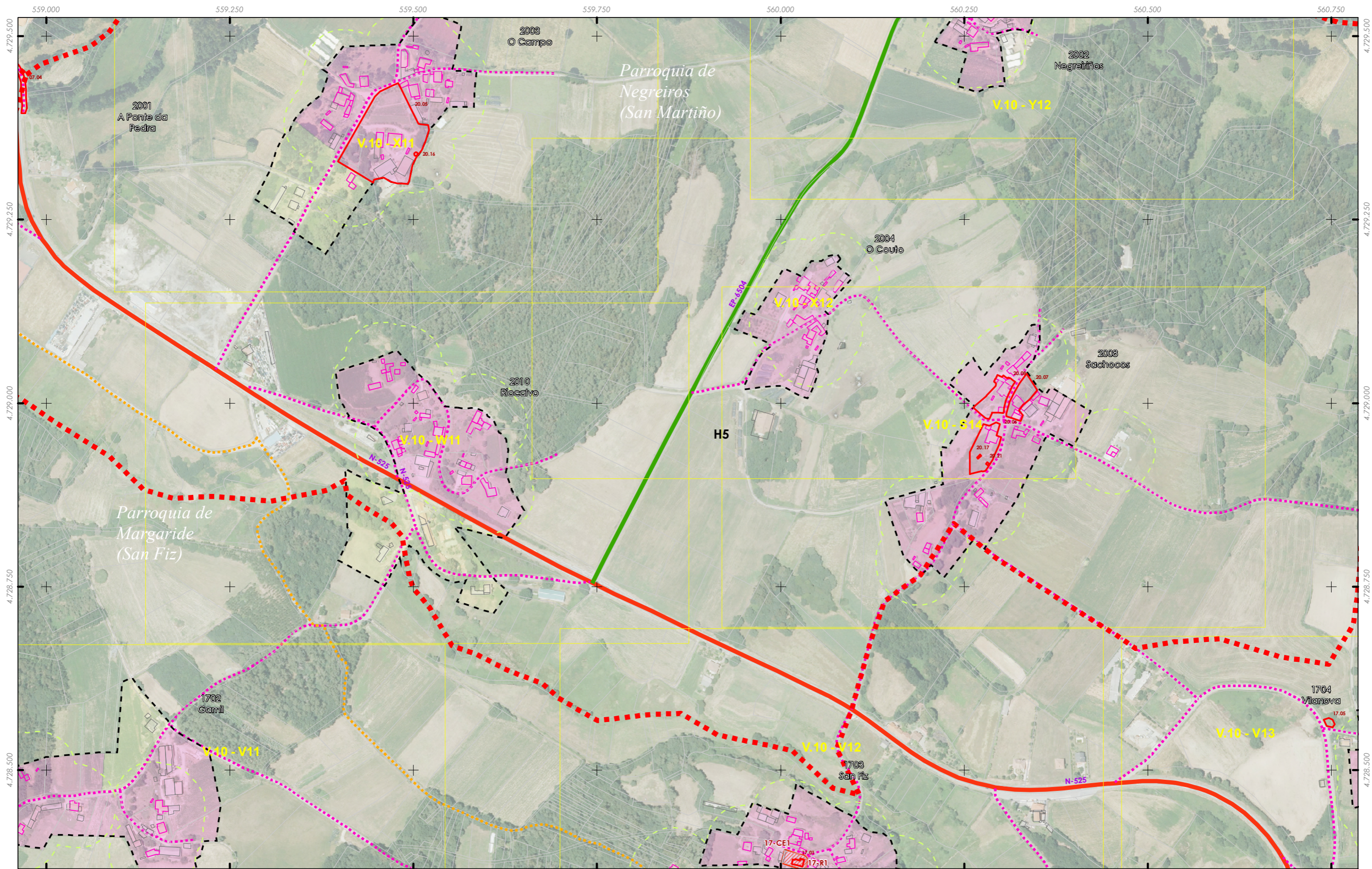

Limite T.M. de Silleda
 ++ Fonte: Cartografía IGN 1:25.000
 - - - Limite parroquial
 Mosaicos
 Escala 1:2.000 - Núcleos rurais
 Mosaicos de planos de ordenación
 Escala 1:1.000 - Núcleos urbanos

Patrimonio Cultural
 Arquitectónico-etnográfico
 Arqueolóxico
 Camiño de Santiago - Vía da Prata
 Camiño Real

Solo urbano
 Solo de núcleo rural
 Zona común
 Zona tradicional
 Parcelario catastral
 Zona de influencia 50m edif. trad.
 Non tradicionais
 Tradicionais

Dotacións e servizos existentes
 Zonas verdes / Espazos libres
 Equipamentos
 Estradas Autonómicas
 Estradas Deputacion
 Estradas Estatais
 Estradas Municipais
 AVE
 FF.CC.
 Sistema Ferroviario

Fonte de datos:
 - Elaboración propia / Concello de Silleda
 - Ortofotomapa PNOA 2020, CNIG
 - Parcelario catastral, Sede electrónica del catastro

GRÁFICO DE FOLLAS
 GRÁFICO DE HOJAS
 44 de 108

AL	92
A1	93
A1	94
A1	95
A1	96
A1	97
A1	98
A1	99
A1	100
A1	101
A1	102
A1	103
A1	104
A1	105
A1	106
A1	107
A1	108
A1	109
A1	110
A1	111
A1	112
A1	113
A1	114
A1	115
A1	116
A1	117
A1	118
A1	119
A1	120
A1	121
A1	122
A1	123
A1	124
A1	125
A1	126
A1	127
A1	128
A1	129
A1	130
A1	131
A1	132
A1	133
A1	134
A1	135
A1	136
A1	137
A1	138
A1	139
A1	140
A1	141
A1	142
A1	143
A1	144
A1	145
A1	146
A1	147
A1	148
A1	149
A1	150

Concello de SILLEDA

ALFONSO BOTANA S.L.
 Aprobación Definitiva

36052_PXOM_202303_AD
 Marzo 2023 ETRS 89 29N
 Marzo 2023 EPSG: 25829

CONCELLO DE SILLEDA (PONTEVEDRA)
 AYUNTAMIENTO DE SILLEDA (PONTEVEDRA)
 PLAN XERAL DE ORDENACIÓN MUNICIPAL
 PLAN XERAL DE ORDENACIÓN MUNICIPAL

Alfonso Botana S.L.
 Aprobación Definitiva

II. ANÁLISE DO MODELO DE ASENTAMENTO POBOACIONAL
 II.2 ANÁLISE DO T.M.

0 50 100 200 Metros

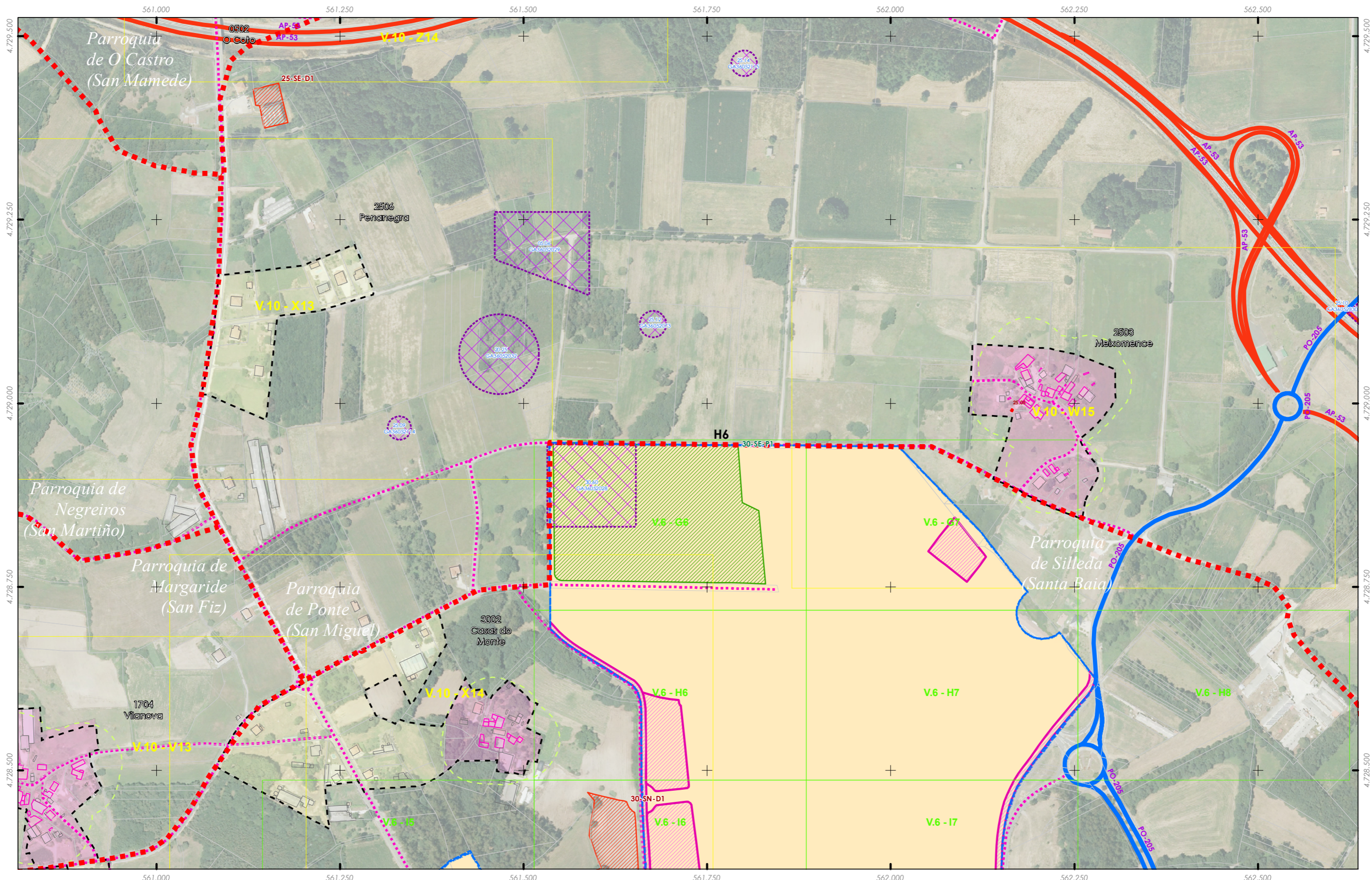

Limite T.M. de Silleda
 + + + Fonte: Cartografía IGN 1:25.000
 - - - Limite parroquial
 Mosaicos
 Escala 1:2.000 - Núcleos rurais
 Mosaicos de planos de ordenación
 Escala 1:1.000 - Núcleos urbanos

Patrimonio Cultural
 Arquitectónico-etnográfico
 Arqueolóxico
 Camiño de Santiago - Vía da Prata
 Camiño Real

Solo urbano
 Solo de núcleo rural
 Zona común
 Zona tradicional
 Parcelario catastral
 Zona de influencia 50m edif. trad.
 Non tradicionais
 Tradicionais

Dotacións e servizos existentes
 Zonas verdes / Espazos libres
 Equipamentos
 Estradas Autonomicas
 Estradas Deputacion
 Estradas Estatais
 Estradas Municipais
 AVE
 FF.CC.
 Sistema Ferroviario

Fonte de datos:
 - Elaboración propia / Concello de Silleda
 - Ortofotomapa PNOA 2020, CNIG
 - Parcelario catastral, Sede electrónica del catastro

GRÁFICO DE FOLLAS
 GRÁFICO DE HOJAS
 45 de 108

Concello de SILLEDA
 ALFONSO BOTANA S.L.
 36052_PXOM_202303_AD
 Marzo 2023 ETRS 89 29N
 EPSG: 25829

CONCELLO DE SILLEDA (PONTEVEDRA)
 AYUNTAMIENTO DE SILLEDA (PONTEVEDRA)
 PLAN XERAL DE ORDENACIÓN MUNICIPAL
 PLAN XERAL DE ORDENACIÓN MUNICIPAL
 Alfonso Botana S.L.
 Aprobación Definitiva
 II. ANÁLISE DO MODELO DE ASENTAMENTO POBOACIONAL
 II.2 ANÁLISE DO T.M.

0 50 100 200 Metros

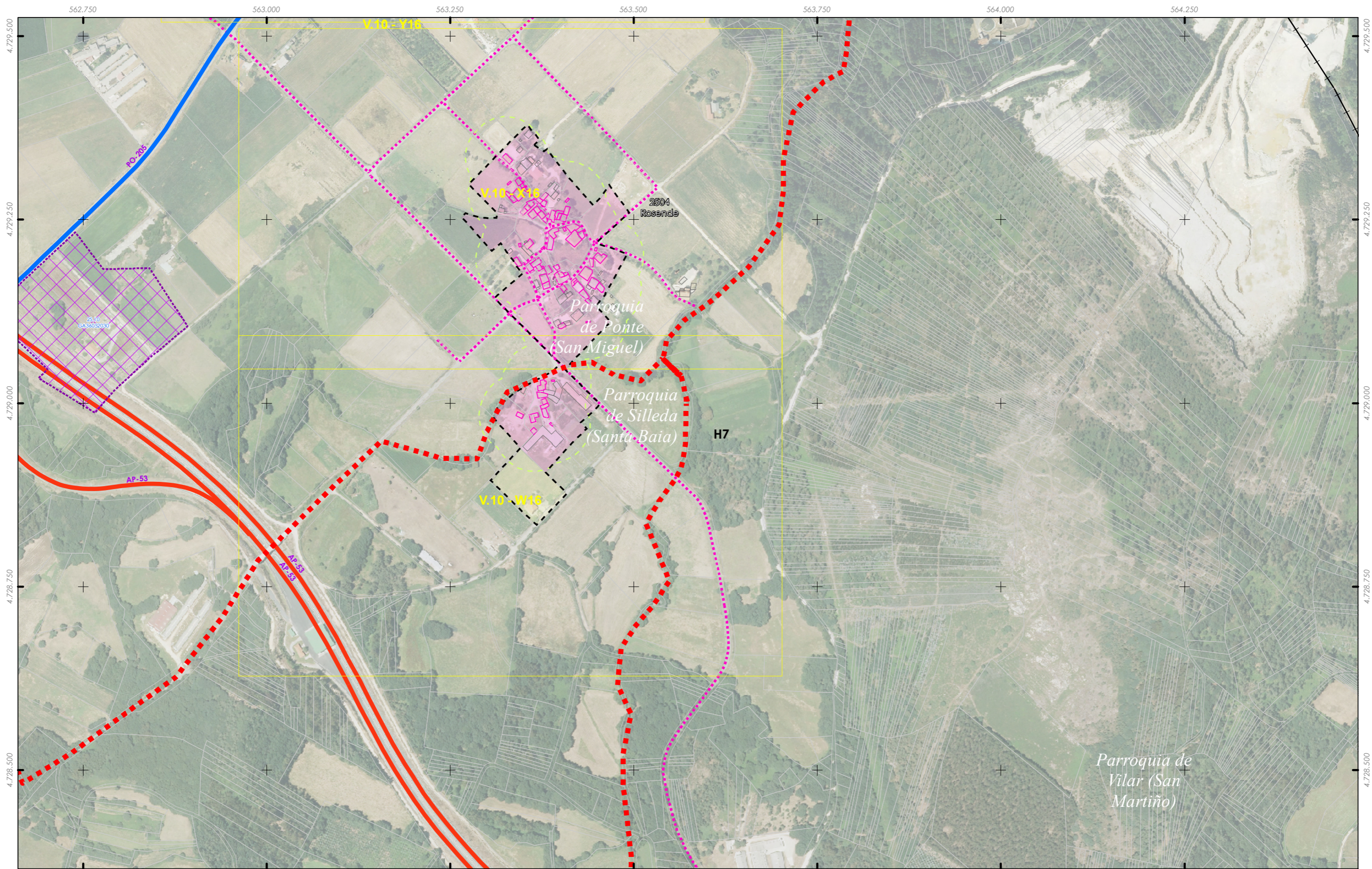

Limite T.M. de Silleda
 + + + + Fonte: Cartografía IGN 1:25.000
 ■ ■ ■ Limite parroquial
 Mosaicos
 Escala 1:2.000 - Núcleos rurais
 Mosaicos de planos de ordenación
 Escala 1:1.000 - Núcleos urbanos

Patrimonio Cultural
 ■ ■ ■ Arquitectónico-etnográfico
 ■ ■ ■ Arqueolóxico
 ■ ■ ■ Camiño de Santiago - Vía da Prata
 ■ ■ ■ Camiño Real

■ ■ ■ Solo urbano
 ■ ■ ■ Solo de núcleo rural
 ■ ■ ■ Zona común
 ■ ■ ■ Zona tradicional
 ■ ■ ■ Parcelario catastral
 ■ ■ ■ Non tradicionais
 ■ ■ ■ Tradicionais

Dotacións e servizos existentes
 ■ ■ ■ Zonas verdes / Espazos libres
 ■ ■ ■ Equipamentos
 ■ ■ ■ Estradas Autonomicas
 ■ ■ ■ Estradas Deputacion
 ■ ■ ■ Estradas Estatais
 ■ ■ ■ Estradas Municipais
 ■ ■ ■ AVE
 ■ ■ ■ FF.CC.
 ■ ■ ■ Sistema Ferroviario

Fonte de datos:
 - Elaboración propia / Concello de Silleda
 - Ortofotomapa PNOA 2020, CNIG
 - Parcelario catastral, Sede electrónica del catastro

GRÁFICO DE FOLLAS
 GRÁFICO DE HOJAS
 46 de 108

Concello de SILLEDA
 ALFONSO BOTANA
 36052_PXOM_202303_AD
 Marzo 2023 ETRS 89 29N
 Marzo 2023 EPSG: 25829

CONCELLO DE SILLEDA (PONTEVEDRA)
 AYUNTAMIENTO DE SILLEDA (PONTEVEDRA)
 PLAN XERAL DE ORDENACIÓN MUNICIPAL
 PLAN XERAL DE ORDENACIÓN MUNICIPAL
 Alfonso Botana S.L.
 Aprobación Definitiva
 II. ANÁLISE DO MODELO DE ASENTAMENTO POBOACIONAL
 II. ANÁLISE DO T.M.
 0 50 100 200 Metros



Limite T.M. de Silleda
 + + + + + Fonte: Cartografía IGN 1:25.000
 - - - - - Limite parroquial
 Mosaicos
 Escala 1:2.000 - Núcleos rurais
 Mosaicos de planos de ordenación
 Escala 1:1.000 - Núcleos urbanos

Patrimonio Cultural
 Arquitectónico-etnográfico
 Arqueolóxico
 Camiño de Santiago - Vía da Prata
 Camiño Real

Solo urbano
 Solo de núcleo rural
 Zona común
 Zona tradicional
 Parcelario catastral
 Zona de influencia 50m edif. trad.
 Non tradicionais
 Tradicionais

Dotacións e servizos existentes
 Zonas verdes / Espazos libres
 Equipamentos
 Estradas Autonomicas
 Estradas Deputacion
 Estradas Estatais
 Estradas Municipais
 AVE
 FF.CC.
 Sistema Ferroviario

Fonte de datos:
 - Elaboración propia / Concello de Silleda
 - Ortofotomapa PNOA 2020, CNIG
 - Parcelario catastral, Sede electrónica del catastro

Grid of sheets with sheet H8 highlighted in red.

GRÁFICO DE FOLLAS
GRÁFICO DE HOJAS

47 de 108

Concello de SILLEDA

CONCELLO DE SILLEDA (PONTEVEDRA)
 AYUNTAMIENTO DE SILLEDA (PONTEVEDRA)
PLAN XERAL DE ORDENACIÓN MUNICIPAL
 PLAN XERAL DE ORDENACIÓN MUNICIPAL

Alfonso Botana S.L.
 Aprobación Definitiva

II. ANÁLISE DO MODELO DE ASENTAMENTO POBOACIONAL
 II. ANÁLISE DO MODELO DE ASENTAMENTO POBOACIONAL
II.2 ANÁLISE DO T.M.
 II.2 ANÁLISE DO T.M.

36052_PXOM_202303_AD
 Marzo 2023 ETRS 89 29N
 Marzo 2023 EPSG: 25829

1:5.000

0 50 100 200 Metros

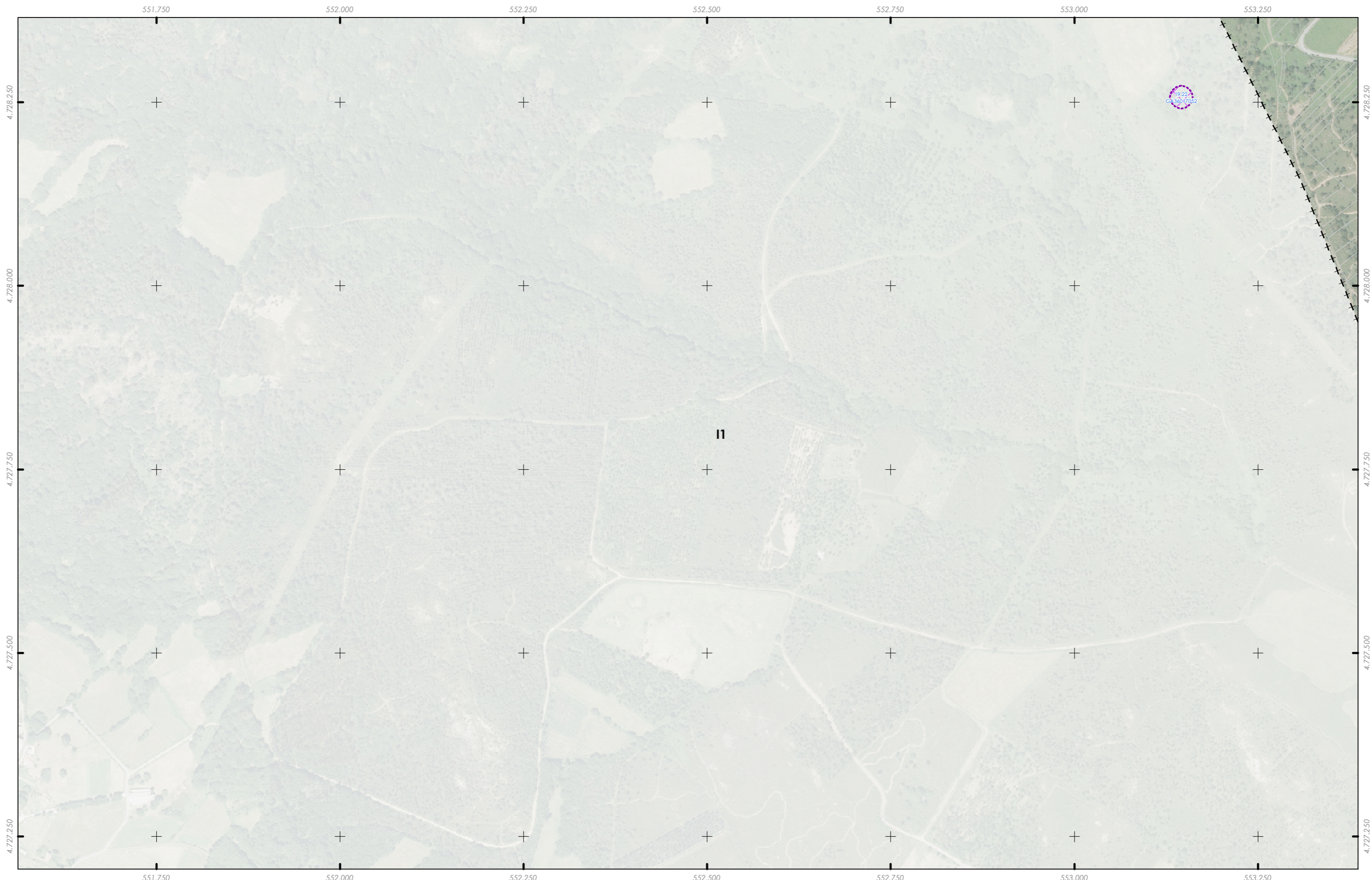

Limite T.M. de Silleda
 ++ Fonte: Cartografía IGN 1:25.000
 ■ Limite parroquial
 Mosaicos
 Escala 1:2.000 - Núcleos rurais
 Mosaicos de planos de ordenación
 Escala 1:1.000 - Núcleos urbanos

Patrimonio Cultural
 ■ Arquitectónico-etnográfico
 ■ Arqueolóxico
 ● Camiño de Santiago - Vía da Prata
 ● Camiño Real

■ Solo urbano
 ■ Solo de núcleo rural
 ■ Zona común
 ■ Zona tradicional
 ■ Parcelario catastral
 □ Non tradicionais
 □ Tradicionais

Dotacións e servizos existentes
 ■ Zonas verdes / Espazos libres
 ■ Equipamentos
 ■ Estradas Autonomicas
 ■ Estradas Deputacion
 ■ Estradas Estatais
 ■ Estradas Municipais
 ■ AVE
 ■ FF.CC.
 ■ Sistema Ferroviario

Fonte de datos:
 - Elaboración propia / Concello de Silleda
 - Ortofotomapa PNOA 2020, CNIG
 - Parcelario catastral, Sede electrónica del catastro

GRÁFICO DE FOLLAS
 GRÁFICO DE HOJAS
 48 de 108

Concello de SILLEDA
 ALFONSO BOTANA
 36052_PXOM_202303_AD
 Marzo 2023
 ETRS 89 29N
 EPSG: 25829

CONCELLO DE SILLEDA (PONTEVEDRA)
 AYUNTAMIENTO DE SILLEDA (PONTEVEDRA)
 PLAN XERAL DE ORDENACIÓN MUNICIPAL
 PLAN XERAL DE ORDENACIÓN MUNICIPAL
 Alfonso Botana S.L.
 Aprobación Definitiva
 II. ANÁLISE DO MODELO DE ASENTAMENTO POBOACIONAL
 II. ANÁLISE DO T.M.
 0 50 100 200 Metros

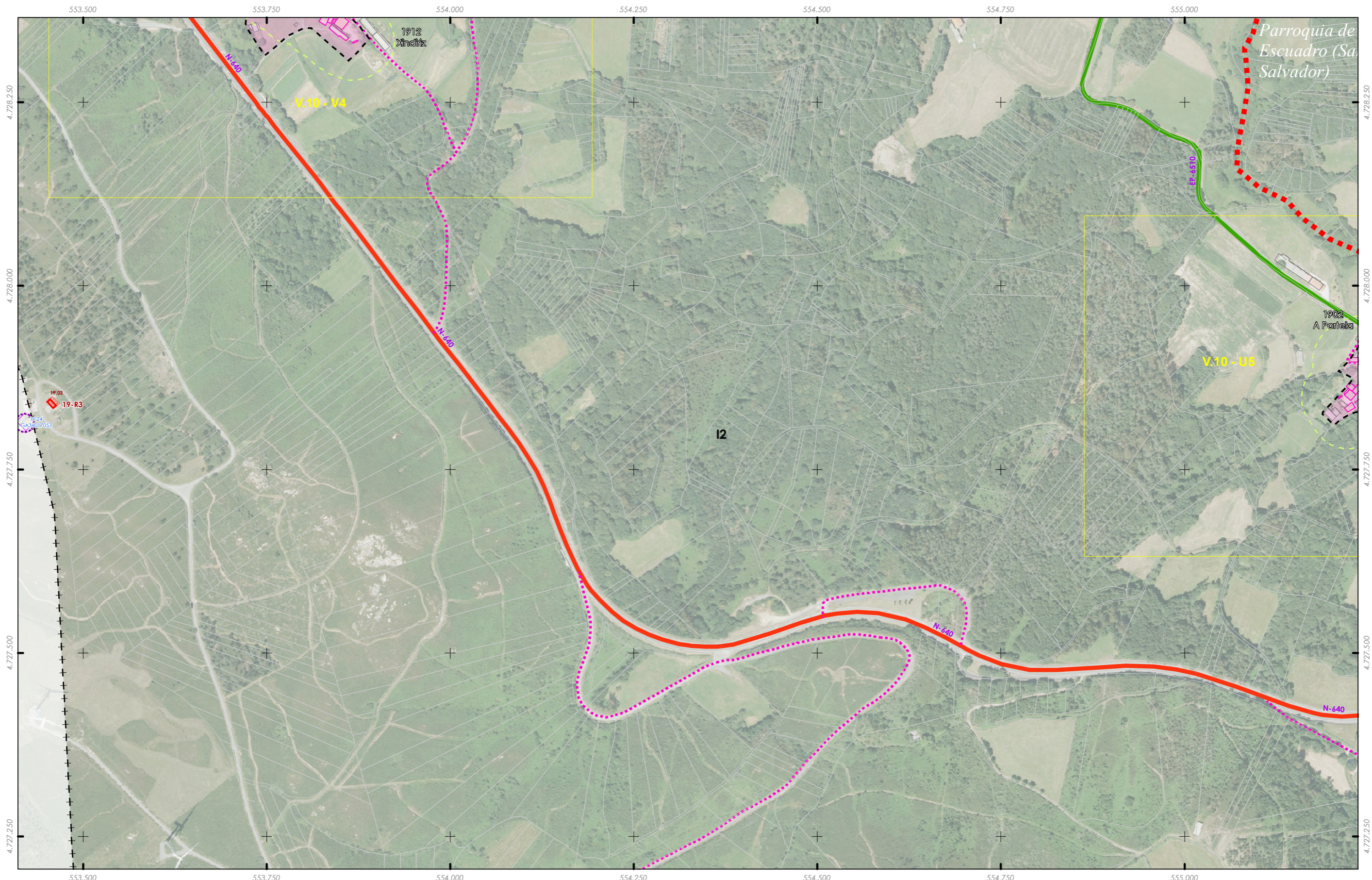

Limite T.M. de Silleda
 + + + + + Fonte: Cartografía IGN 1:25.000
 - - - - - Limite parroquial
 Mosaicos
 Escala 1:2.000 - Núcleos rurais
 Mosaicos de planos de ordenación
 Escala 1:1.000 - Núcleos urbanos

Patrimonio Cultural
 Arquitectónico-etnográfico
 Arqueolóxico
 Camiño de Santiago - Vía da Prata
 Camiño Real

Solo urbano
 Solo de núcleo rural
 Zona común
 Zona tradicional
 Parcelario catastral
 Zona de influencia 50m edif. trad.
 Non tradicionais
 Tradicionais

Dotacións e servizos existentes
 Zonas verdes / Espazos libres
 Equipamentos
 Estradas Autonomicas
 Estradas Deputacion
 Estradas Estatais
 Estradas Municipais
 AVE
 FF.CC.
 Sistema Ferroviario

Fonte de datos:
 - Elaboración propia / Concello de Silleda
 - Ortofotomapa PNOA 2020, CNIG
 - Parcelario catastral, Sede electrónica del catastro

GRÁFICO DE FOLLAS
 GRÁFICO DE HOJAS
 49 de 108

A1	A2	A3	A4
B1	B2	B3	B4
C1	C2	C3	C4
D1	D2	D3	D4
E1	E2	E3	E4
F1	F2	F3	F4
G1	G2	G3	G4
H1	H2	H3	H4
I1	I2	I3	I4
J1	J2	J3	J4
K1	K2	K3	K4
L1	L2	L3	L4
M1	M2	M3	M4
N1	N2	N3	N4
O1	O2	O3	O4
P1	P2	P3	P4
Q1	Q2	Q3	Q4
R1	R2	R3	R4
S1	S2	S3	S4

Concello de SILLEDA

ALFONSO BOTANA S.L.
 36052_PXOM_202303_AD
 Marzo 2023 ETRS 89 29N
 Marzo 2023 EPSG: 25829

CONCELLO DE SILLEDA (PONTEVEDRA)
 AYUNTAMIENTO DE SILLEDA (PONTEVEDRA)
 PLAN XERAL DE ORDENACIÓN MUNICIPAL
 PLAN XERAL DE ORDENACIÓN MUNICIPAL

Alfonso Botana S.L.
 Aprobación Definitiva

II. ANÁLISE DO MODELO DE ASENTAMENTO POBOACIONAL
 II.2 ANÁLISE DO T.M.

0 50 100 200 Metros

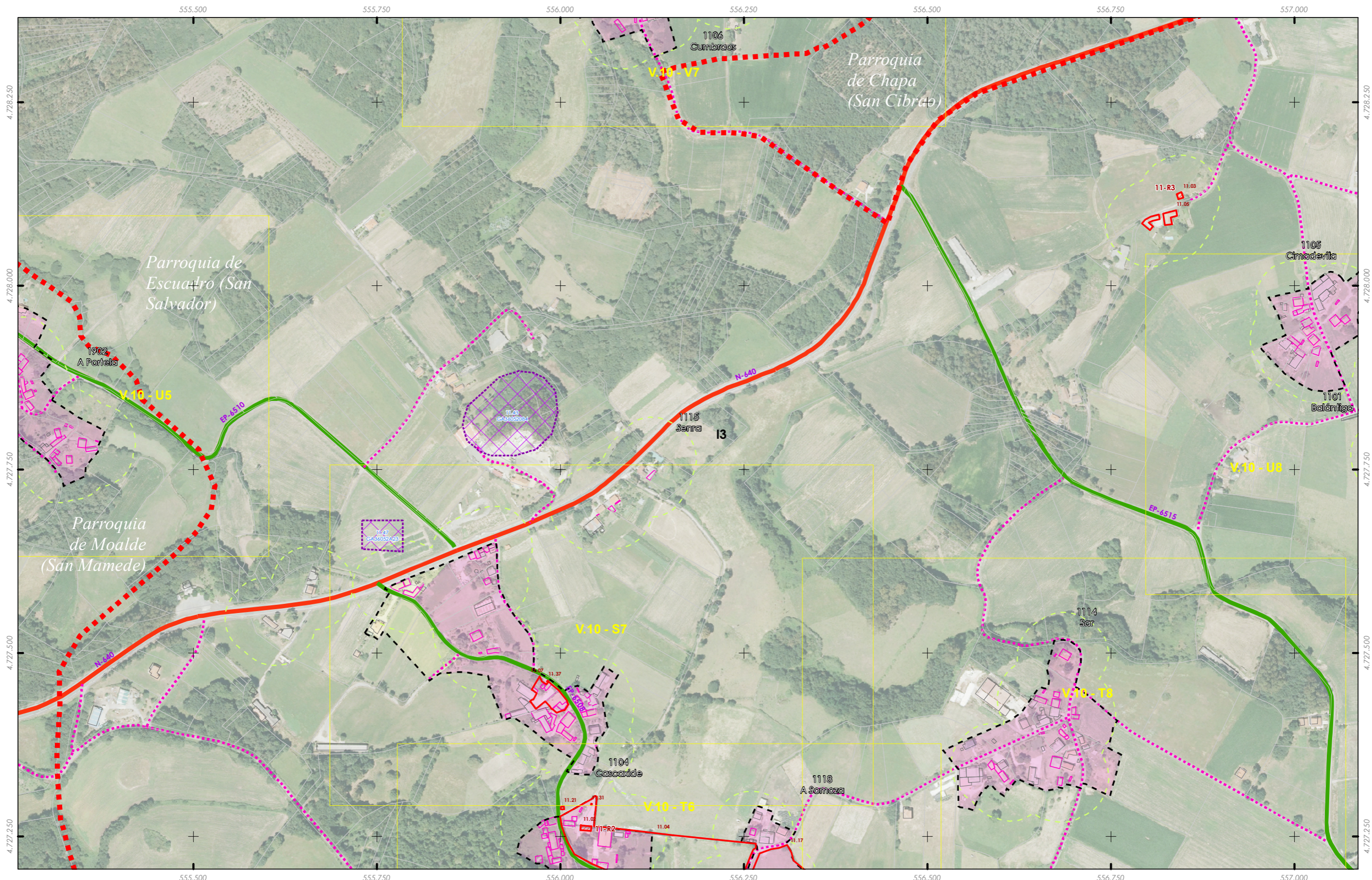

- Limite T.M. de Silleda
- Fonte: Cartografía IGN 1:25.000
- Limite parroquial
- Mosaicos
- Escala 1:2.000 - Núcleos rurais
- Mosaicos de planos de ordenación
- Escala 1:1.000 - Núcleos urbanos

- Patrimonio Cultural
- Arquitectónico-etnográfico
- Arqueolóxico
- Camión de Santiago - Vía da Prata
- Camión Real

- Solo urbano
- Solo de núcleo rural
- Zona común
- Zona tradicional
- Parcelario catastral
- Zona de influencia 50m edif. trad.
- Non tradicionais
- Tradicionais

- Dotacións e servizos existentes
- Zonas verdes / Espazos libres
- Equipamentos
- Estradas Autonomicas
- Estradas Deputacion
- Estradas Estatais
- Estradas Municipais
- AVE
- FF.CC.
- Sistema Ferroviario

Fonte de datos:
 - Elaboración propia / Concello de Silleda
 - Ortofotomapa PNOA 2020, CNIG
 - Parcelario catastral, Sede electrónica del catastro

GRÁFICO DE FOLLAS
GRÁFICO DE HOJAS
 50 de 108

AL	92
A1	93
A2	94
A3	95
A4	96
A5	97
A6	98
A7	99
A8	100
A9	101
A10	102
A11	103
A12	104
A13	105
A14	106
A15	107
A16	108
A17	109
A18	110
A19	111
A20	112
A21	113
A22	114
A23	115
A24	116
A25	117
A26	118
A27	119
A28	120
A29	121
A30	122
A31	123
A32	124
A33	125
A34	126
A35	127
A36	128
A37	129
A38	130
A39	131
A40	132
A41	133
A42	134
A43	135
A44	136
A45	137
A46	138
A47	139
A48	140
A49	141
A50	142
A51	143
A52	144
A53	145
A54	146
A55	147
A56	148
A57	149
A58	150
A59	151
A60	152
A61	153
A62	154
A63	155
A64	156
A65	157
A66	158
A67	159
A68	160
A69	161
A70	162
A71	163
A72	164
A73	165
A74	166
A75	167
A76	168
A77	169
A78	170
A79	171
A80	172
A81	173
A82	174
A83	175
A84	176
A85	177
A86	178
A87	179
A88	180
A89	181
A90	182
A91	183
A92	184
A93	185
A94	186
A95	187
A96	188
A97	189
A98	190
A99	191
A100	192

Concello de SILLEDIA

ALFONSO BOTANA S.L.
 MARCA REGISTRADA
 36052_PXOM_202303_AD
 Marzo 2023 ETRS 89 29N
 Marzo 2023 EPSG: 25829

CONCELLO DE SILLEDIA (PONTEVEDRA)
 AYUNTAMIENTO DE SILLEDIA (PONTEVEDRA)
PLAN XERAL DE ORDENACIÓN MUNICIPAL
 PLAN XERAL DE ORDENACIÓN MUNICIPAL
Alfonso Botana S.L.
 Aprobación Definitiva
 II. ANÁLISE DO MODELO DE ASENTAMENTO POBOACIONAL
 II.2 ANÁLISE DO T.M.
 0 50 100 200 Metros

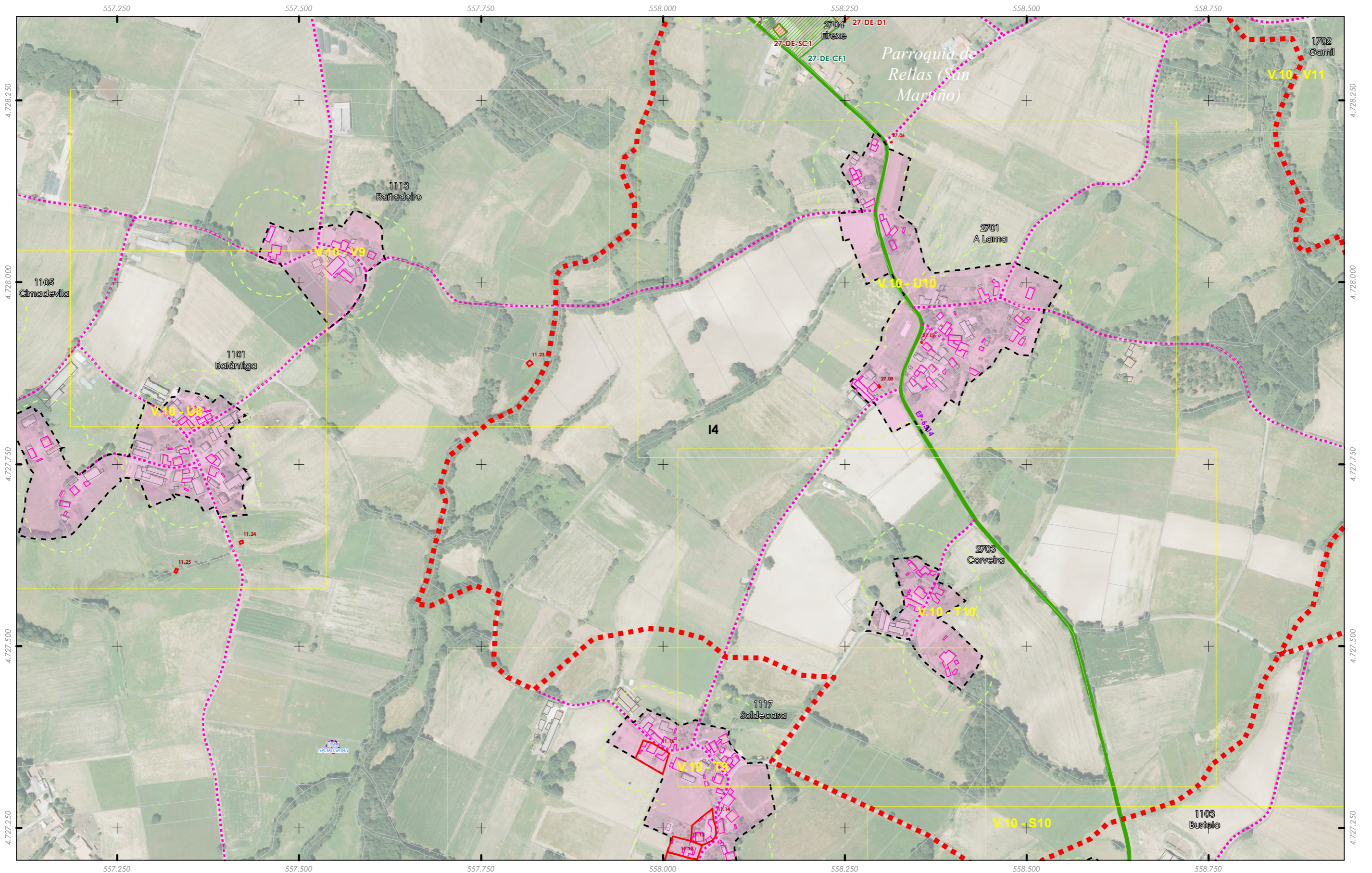

Limite T.M. de Silleda
 ++ Fonte: Cartografía IGN 1:25.000
 ■ Limite parroquial
 Mosaicos
 Escala 1:2.000 - Núcleos rurais
 Mosaicos de planos de ordenación
 Escala 1:1.000 - Núcleos urbanos

Patrimonio Cultural
 ■ Arquitectónico-etnográfico
 ■ Arqueolóxico
 ■ Camiño de Santiago - Vía da Prata
 ■ Camiño Real

■ Solo urbano
 ■ Solo de núcleo rural
 ■ Zona común
 ■ Zona tradicional
 ■ Parcelario catastral
 ■ Zona de influencia 50m edif. trad.
 □ Non tradicionais
 ■ Tradicionais

Dotacións e servizos existentes
 ■ Zonas verdes / Espazos libres
 ■ Equipamentos
 ■ Estradas Autonomicas
 ■ Estradas Deputacion
 ■ Estradas Estatais
 ■ Estradas Municipais
 ■ AVE
 ■ FF.CC.
 ■ Sistema Ferroviario

Fonte de datos:
 - Elaboración propia / Concello de Silleda
 - Ortofotomapa PNOA 2020, CNIG
 - Parcelario catastral, Sede electrónica del catastro

GRÁFICO DE FOLLAS
 GRÁFICO DE HOJAS
 51 de 108

A1	A2	A3	A4	A5	A6	A7	A8
B1	B2	B3	B4	B5	B6	B7	B8
C1	C2	C3	C4	C5	C6	C7	C8
D1	D2	D3	D4	D5	D6	D7	D8
E1	E2	E3	E4	E5	E6	E7	E8
F1	F2	F3	F4	F5	F6	F7	F8
G1	G2	G3	G4	G5	G6	G7	G8
H1	H2	H3	H4	H5	H6	H7	H8
I1	I2	I3	I4	I5	I6	I7	I8
J1	J2	J3	J4	J5	J6	J7	J8
K1	K2	K3	K4	K5	K6	K7	K8
L1	L2	L3	L4	L5	L6	L7	L8
M1	M2	M3	M4	M5	M6	M7	M8
N1	N2	N3	N4	N5	N6	N7	N8
O1	O2	O3	O4	O5	O6	O7	O8
P1	P2	P3	P4	P5	P6	P7	P8
Q1	Q2	Q3	Q4	Q5	Q6	Q7	Q8
R1	R2	R3	R4	R5	R6	R7	R8
S1	S2	S3	S4	S5	S6	S7	S8

Concello de SILLEDA

ALFONSO BOTANA S.L.
 Aprobación Definitiva

36052_PXOM_202303_AD
 Marzo 2023 ETRS 89 29N
 Marzo 2023 EPSG: 28829

CONCELLO DE SILLEDA (PONTEVEDRA)
 AYUNTAMIENTO DE SILLEDA (PONTEVEDRA)
 PLAN XERAL DE ORDENACIÓN MUNICIPAL
 PLAN XERAL DE ORDENACIÓN MUNICIPAL

Alfonso Botana S.L.
 Aprobación Definitiva

II. ANÁLISE DO MODELO DE ASENTAMENTO POBOACIONAL
 II.2 ANÁLISE DO T.M.

0 50 100 200 Metros