

Limite T.M. de Silleda  
 + + + Fonte: Cartografía IGN 1:25.000  
 - - - Limite parroquial  
 Mosaicos  
 Escala 1:2.000 - Núcleos rurais  
 Mosaicos de planos de ordenación  
 Escala 1:1.000 - Núcleos urbanos

Patrimonio Cultural  
 Arquitectónico-etnográfico  
 Arqueolóxico  
 Camiño de Santiago - Vía da Prata  
 Camiño Real

Solo urbano  
 Solo de núcleo rural  
 Zona común  
 Zona tradicional  
 Parcelario catastral  
 Zona de influencia 50m edif. trad.  
 Non tradicionais  
 Tradicionais

Dotacións e servizos existentes  
 Zonas verdes / Espazos libres  
 Equipamentos  
 Estradas Autonomicas  
 Estradas Deputacion  
 Estradas Estatais  
 Estradas Municipais  
 AVE  
 FF.CC.  
 Sistema Ferroviario

Fonte de datos:  
 - Elaboración propia / Concello de Silleda  
 - Ortofotomapa PNOA 2020, CNIG  
 - Parcelario catastral, Sede electrónica del catastro

GRÁFICO DE FOLLAS  
 GRÁFICO DE HOJAS  
 90 de 108

A1	A2	A3	A4	A5	A6	A7	A8
B1	B2	B3	B4	B5	B6	B7	B8
C1	C2	C3	C4	C5	C6	C7	C8
D1	D2	D3	D4	D5	D6	D7	D8
E1	E2	E3	E4	E5	E6	E7	E8
F1	F2	F3	F4	F5	F6	F7	F8
G1	G2	G3	G4	G5	G6	G7	G8
H1	H2	H3	H4	H5	H6	H7	H8
I1	I2	I3	I4	I5	I6	I7	I8
J1	J2	J3	J4	J5	J6	J7	J8
K1	K2	K3	K4	K5	K6	K7	K8
L1	L2	L3	L4	L5	L6	L7	L8
M1	M2	M3	M4	M5	M6	M7	M8
N1	N2	N3	N4	N5	N6	N7	N8
O1	O2	O3	O4	O5	O6	O7	O8
P1	P2	P3	P4	P5	P6	P7	P8
Q1	Q2	Q3	Q4	Q5	Q6	Q7	Q8
R1	R2	R3	R4	R5	R6	R7	R8
S1	S2	S3	S4	S5	S6	S7	S8

Concello de SILLEDA

ALFONSO BOTANA S.L.  
 ARQUITECTURA URBANA Y ESTUDIOS DE PATRIMONIO

36052\_PXOM\_202303\_AD  
 Marzo 2023 ETRS 89 29N  
 Marzo 2023 EPSG: 25829

CONCELLO DE SILLEDA (PONTEVEDRA)  
 AYUNTAMIENTO DE SILLEDA (PONTEVEDRA)  
 PLAN XERAL DE ORDENACIÓN MUNICIPAL  
 PLAN XERAL DE ORDENACIÓN MUNICIPAL

Alfonso Botana S.L.  
 Aprobación Definitiva

II. ANÁLISE DO MODELO DE ASENTAMENTO POBOACIONAL  
 II.2 ANÁLISE DO T.M.

0 50 100 200 Metros

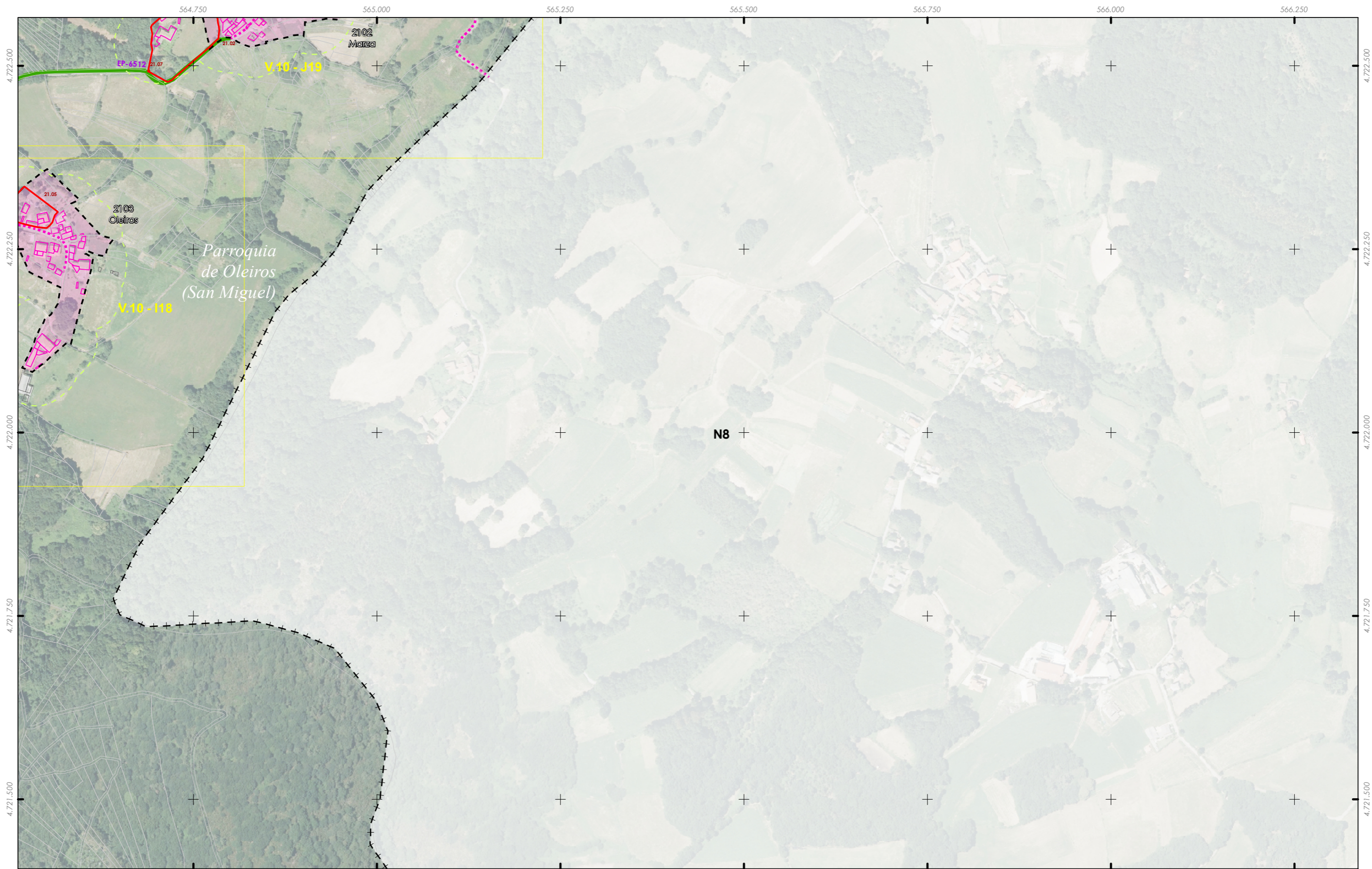

Limite T.M. de Silleda  
 + + + + + Fonte: Cartografía IGN 1:25.000  
 ■ ■ ■ ■ ■ Limite parroquial  
 Mosaicos  
 Escala 1:2.000 - Núcleos rurais  
 Mosaicos de planos de ordenación  
 Escala 1:1.000 - Núcleos urbanos

Patrimonio Cultural  
 ■ ■ ■ ■ ■ Arquitectónico-etnográfico  
 ■ ■ ■ ■ ■ Arqueolóxico  
 ■ ■ ■ ■ ■ Camiño de Santiago - Vía da Prata  
 ■ ■ ■ ■ ■ Camiño Real

■ ■ ■ ■ ■ Solo urbano  
 ■ ■ ■ ■ ■ Solo de núcleo rural  
 ■ ■ ■ ■ ■ Zona común  
 ■ ■ ■ ■ ■ Zona tradicional  
 ■ ■ ■ ■ ■ Parcelario catastral  
 ■ ■ ■ ■ ■ Zona de influencia 50m edif. trad.  
 ■ ■ ■ ■ ■ Non tradicionais  
 ■ ■ ■ ■ ■ Tradicionais

Dotacións e servizos existentes  
 ■ ■ ■ ■ ■ Zonas verdes / Espazos libres  
 ■ ■ ■ ■ ■ Equipamentos  
 ■ ■ ■ ■ ■ Estradas Autonomicas  
 ■ ■ ■ ■ ■ Estradas Deputacion  
 ■ ■ ■ ■ ■ Estradas Estatais  
 ■ ■ ■ ■ ■ Estradas Municipais  
 ■ ■ ■ ■ ■ AVE  
 ■ ■ ■ ■ ■ FF.CC.  
 ■ ■ ■ ■ ■ Sistema Ferroviario

Fonte de datos:  
 - Elaboración propia / Concello de Silleda  
 - OrtofotoMAPA PNOA 2020, CNIG  
 - Parcelario catastral, Sede electrónica del catastro

ALV 92  
 A1 A2 A3 A4 A5 A6 A7 A8 A9 A0  
 B1 B2 B3 B4 B5 B6 B7 B8 B9 B0  
 C1 C2 C3 C4 C5 C6 C7 C8 C9 C0  
 D1 D2 D3 D4 D5 D6 D7 D8 D9 D0  
 E1 E2 E3 E4 E5 E6 E7 E8 E9 E0  
 F1 F2 F3 F4 F5 F6 F7 F8 F9 F0  
 G1 G2 G3 G4 G5 G6 G7 G8 G9 G0  
 H1 H2 H3 H4 H5 H6 H7 H8 H9 H0  
 I1 I2 I3 I4 I5 I6 I7 I8 I9 I0  
 J1 J2 J3 J4 J5 J6 J7 J8 J9 J0  
 K1 K2 K3 K4 K5 K6 K7 K8 K9 K0  
 L1 L2 L3 L4 L5 L6 L7 L8 L9 L0  
 M1 M2 M3 M4 M5 M6 M7 M8 M9 M0  
 N1 N2 N3 N4 N5 N6 N7 N8 N9 N0  
 O1 O2 O3 O4 O5 O6 O7 O8 O9 O0  
 P1 P2 P3 P4 P5 P6 P7 P8 P9 P0  
 Q1 Q2 Q3 Q4 Q5 Q6 Q7 Q8 Q9 Q0  
 R1 R2 R3 R4 R5 R6 R7 R8 R9 R0  
 S1 S2 S3 S4 S5 S6 S7 S8 S9 S0

**GRÁFICO DE FOLLAS**  
**GRÁFICO DE HOJAS**

91 de 108

Concello de SILLEDA

**ALFONSO BOTANA**  
 SIA S.L. (I.B. 36052)  
 SIA S.L. (I.B. 36052)

36052\_PXOM\_202303\_AD  
 Marzo 2023 ETRS 89 29N  
 Marzo 2023 EPSG: 25829

**CONCELLO DE SILLEDA (PONTEVEDRA)**  
 AYUNTAMIENTO DE SILLEDA (PONTEVEDRA)  
 PLAN XERAL DE ORDENACIÓN MUNICIPAL  
 PLAN XERAL DE ORDENACIÓN MUNICIPAL

**Alfonso Botana S.L.**  
 Aprobación Definitiva

**II. ANÁLISE DO MODELO DE ASENTAMENTO POBOACIONAL**  
 II. ANÁLISE DO MODELO DE ASENTAMENTO POBOACIONAL  
 II.2 ANÁLISE DO T.M.

0 50 100 200 Metros

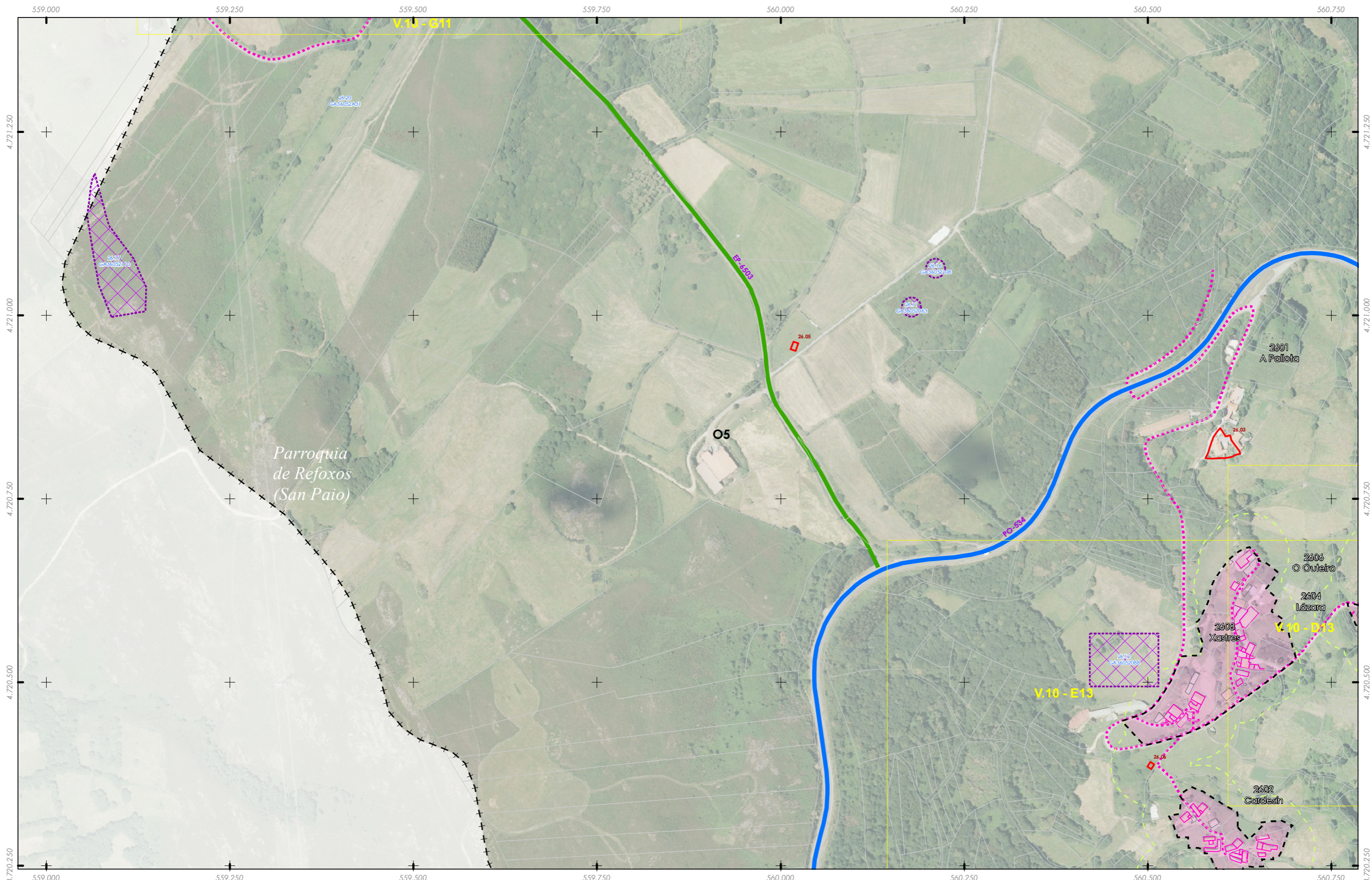

<p>Limite T.M. de Silleda</p> <p>Fonte: Cartografía IGN 1:25.000</p> <p>Limite parroquial</p> <p>Mosaicos</p> <p>Escala 1:2.000 - Núcleos rurais</p> <p>Mosaicos de planos de ordenación</p> <p>Escala 1:1.000 - Núcleos urbanos</p>	<p>Patrimonio Cultural</p> <p>Arquitectónico-etnográfico</p> <p>Arqueolóxico</p> <p>Camiño de Santiago - Vía da Prata</p> <p>Camiño Real</p>	<p>Solo urbano</p> <p>Solo de núcleo rural</p> <p>Zona común</p> <p>Zona tradicional</p> <p>Parcelario catastral</p> <p>Zona de influencia 50m edif. trad.</p> <p>Non tradicionais</p> <p>Tradicionais</p>	<p>Dotacións e servizos existentes</p> <p>Zonas verdes / Espazos libres</p> <p>Equipamentos</p> <p>Estradas Autonomicas</p> <p>Estradas Deputacion</p> <p>Estradas Estatais</p> <p>Estradas Municipais</p> <p>AVE</p> <p>FF.CC.</p> <p>Sistema Ferroviario</p>	<p>GRÁFICO DE FOLLAS</p> <p>GRÁFICO DE HOJAS</p> <p>92 de 108</p>	<p>Concello de SILLEDA</p> <p>ALFONSO BOTANA</p> <p>36052_PXOM_202303_AD</p> <p>Marzo 2023</p> <p>ETRS 89 29N</p> <p>EPSG: 28829</p>	<p>CONCELLO DE SILLEDA (PONTEVEDRA)</p> <p>AYUNTAMIENTO DE SILLEDA (PONTEVEDRA)</p> <p>PLAN XERAL DE ORDENACIÓN MUNICIPAL</p> <p>PLAN XERAL DE ORDENACIÓN MUNICIPAL</p> <p>Alfonso Botana S.L.</p> <p>Aprobación Definitiva</p> <p>II. ANÁLISE DO MODELO DE ASENTAMENTO POBOACIONAL</p> <p>II.2 ANÁLISE DO T.M.</p> <p>0 50 100 200 Metros</p>
--	--	--	--	---	--	--

Fonte de datos:

- Elaboración propia / Concello de Silleda
- Ortofotomapa PNOA 2020, CNIG
- Parcelario catastral, Sede electrónica del catastro

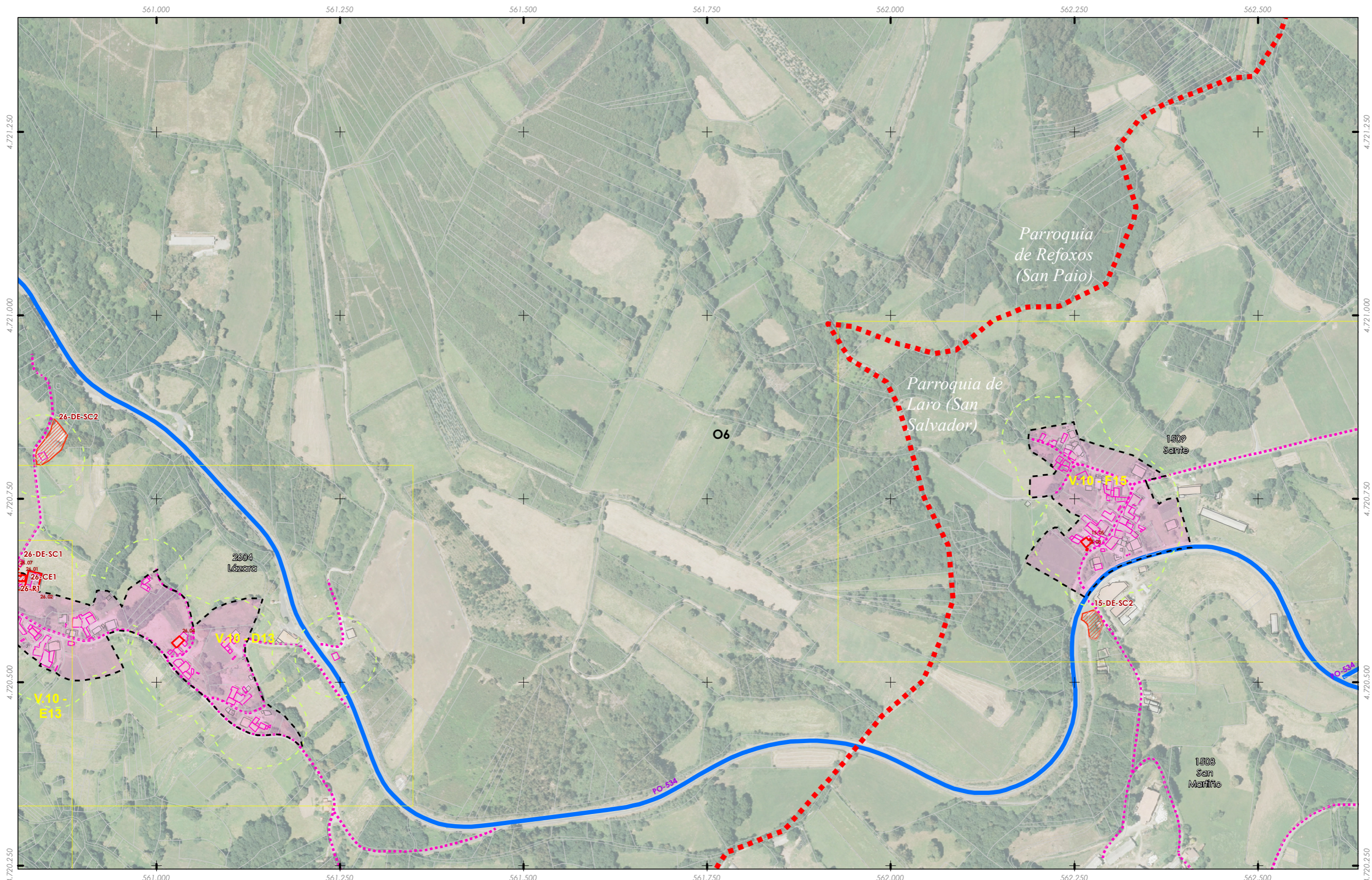

<p>Limite T.M. de Silleda</p> <p>Fonte: Cartografía IGN 1:25.000</p> <p>Limite parroquial</p> <p>Mosaicos</p> <p>Escala 1:2.000 - Núcleos rurais</p> <p>Mosaicos de planos de ordenación</p> <p>Escala 1:1.000 - Núcleos urbanos</p> <p>Fonte de datos:</p> <p>- Elaboración propia / Concello de Silleda</p> <p>- Ortofotomapa PNOA 2020, CNIG</p> <p>- Parcelario catastral, Sede electrónica del catastro</p>	<p>Patrimonio Cultural</p> <p>Arquitectónico-etnográfico</p> <p>Arqueolóxico</p> <p>Camión de Santiago - Vía da Prata</p> <p>Camión Real</p>	<p>Solo urbano</p> <p>Solo de núcleo rural</p> <p>Zona común</p> <p>Zona tradicional</p> <p>Parcelario catastral</p> <p>Non tradicionais</p> <p>Tradicionais</p>	<p>Dotacións e servizos existentes</p> <p>Zonas verdes / Espazos libres</p> <p>Equipamentos</p> <p>Estradas Autonomicas</p> <p>Estradas Deputacion</p> <p>Estradas Estatais</p> <p>Estradas Municipais</p> <p>AVE</p> <p>FF.CC.</p> <p>Sistema Ferroviario</p>	<p>GRÁFICO DE FOLLAS</p> <p>GRÁFICO DE HOJAS</p> <p>93 de 108</p>	<p>Concello de SILLEDA</p> <p>ALFONSO BOTANA</p> <p>36052_PXOM_202303_AD</p> <p>Marzo 2023</p> <p>ETRS 89 29N</p> <p>EPSG: 25829</p>	<p>CONCELLO DE SILLEDA (PONTEVEDRA)</p> <p>AYUNTAMIENTO DE SILLEDA (PONTEVEDRA)</p> <p>PLAN XERAL DE ORDENACIÓN MUNICIPAL</p> <p>PLAN XERAL DE ORDENACIÓN MUNICIPAL</p> <p>Alfonso Botana S.L.</p> <p>Aprobación Definitiva</p> <p>II. ANÁLISE DO MODELO DE ASENTAMENTO POBOACIONAL</p> <p>II.2 ANÁLISE DO T.M.</p> <p>0 50 100 200 Metros</p>
--	--	--	--	---	--	--

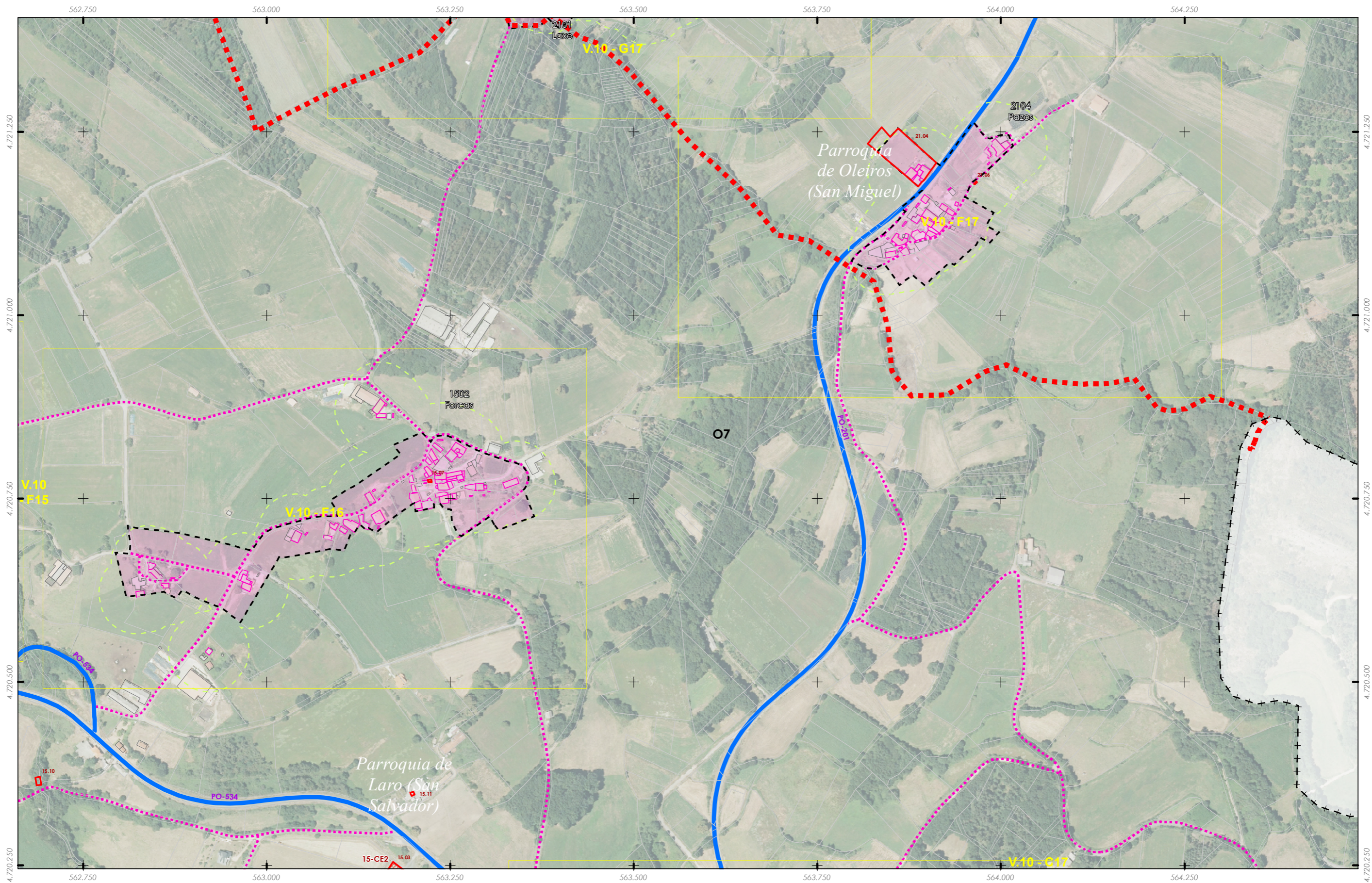

Limite T.M. de Silleda  
 + + + Fonte: Cartografía IGN 1:25.000  
 - - - Limite parroquial  
 Mosaicos  
 Escala 1:2.000 - Núcleos rurais  
 Mosaicos de planos de ordenación  
 Escala 1:1.000 - Núcleos urbanos

Patrimonio Cultural  
 Arquitectónico-etnográfico  
 Arqueolóxico  
 Camiño de Santiago - Vía da Prata  
 Camiño Real

Solo urbano  
 Solo de núcleo rural  
 Zona común  
 Zona tradicional  
 Parcelario catastral  
 Zona de influencia 50m edif. trad.  
 Non tradicionais  
 Tradicionais

Dotacións e servizos existentes  
 Zonas verdes / Espazos libres  
 Equipamentos  
 Estradas Autonomicas  
 Estradas Deputacion  
 Estradas Estatais  
 Estradas Municipais  
 AVE  
 FF.CC.  
 Sistema Ferroviario

Fonte de datos:  
 - Elaboración propia / Concello de Silleda  
 - Ortofotomapa PNOA 2020, CNIG  
 - Parcelario catastral, Sede electrónica del catastro

GRÁFICO DE FOLLAS  
 GRÁFICO DE HOJAS  
 94 de 108

Concello de SILLEDA  
 ALFONSO BOTANA S.L.  
 36052\_PXOM\_202303\_AD  
 Marzo 2023 ETRS 89 29N  
 Marzo 2023 EPSG: 25829

CONCELLO DE SILLEDA (PONTEVEDRA)  
 AYUNTAMIENTO DE SILLEDA (PONTEVEDRA)  
 PLAN XERAL DE ORDENACIÓN MUNICIPAL  
 PLAN XERAL DE ORDENACIÓN MUNICIPAL  
 Alfonso Botana S.L.  
 Aprobación Definitiva  
 II. ANÁLISE DO MODELO DE ASENTAMENTO POBOACIONAL  
 II.2 ANÁLISE DO T.M.  
 0 50 100 200 Metros

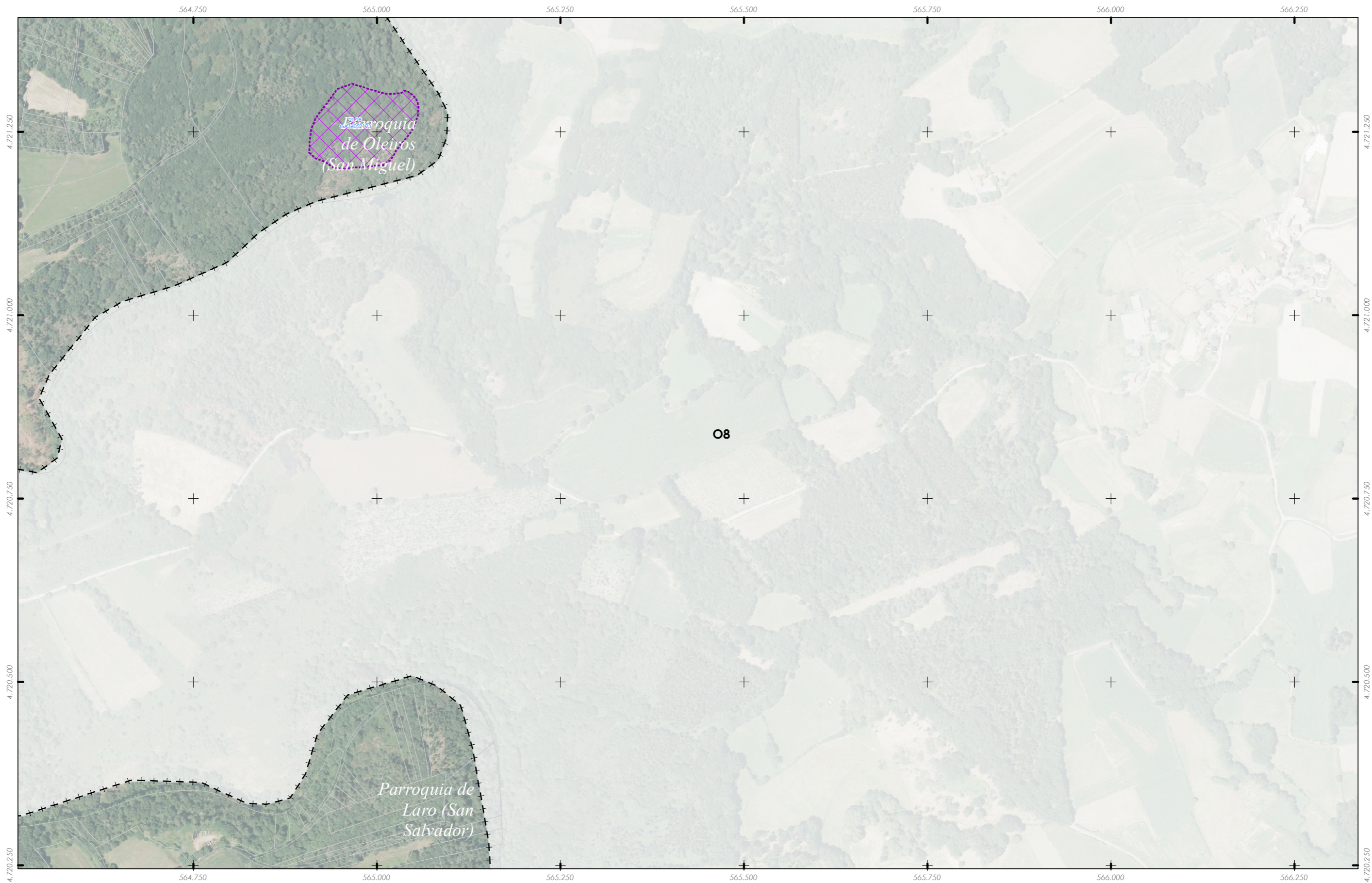

Limite T.M. de Silleda  
 + + + + Fonte: Cartografía IGN 1:25.000  
 - - - - Limite parroquial  
 Mosaicos  
 Escala 1:2.000 - Núcleos rurais  
 Mosaicos de planos de ordenación  
 Escala 1:1.000 - Núcleos urbanos

Patrimonio Cultural  
 Arquitectónico-etnográfico  
 Arqueolóxico  
 Camiño de Santiago - Vía da Prata  
 Camiño Real

Solo urbano  
 Solo de núcleo rural  
 Zona común  
 Zona tradicional  
 Parcelario catastral  
 Zona de influencia 50m edif. trad.  
 Non tradicionais  
 Tradicionais

Dotacións e servizos existentes  
 Zonas verdes / Espazos libres  
 Equipamentos  
 Estradas Autonómicas  
 Estradas Deputacion  
 Estradas Estatais  
 Estradas Municipais  
 AVE  
 FF.CC.  
 Sistema Ferroviario

Gráfico de follos and a grid of sheet numbers. The grid shows a 10x10 layout of sheets. The sheet number '95 de 108' is highlighted in red.

Concello de SILLEDA  
 ALFONSO BOTANA  
 36052\_PXOM\_202303\_AD  
 Marzo 2023 ETRS 89 29N  
 Marzo 2023 EPSG: 28829  
 1:5.000

CONCELLO DE SILLEDA (PONTEVEDRA)  
 AYUNTAMIENTO DE SILLEDA (PONTEVEDRA)  
 PLAN XERAL DE ORDENACIÓN MUNICIPAL  
 PLAN XERAL DE ORDENACIÓN MUNICIPAL  
 Alfonso Botana S.L.  
 Aprobación Definitiva  
 II. ANÁLISE DO MODELO DE ASENTAMENTO POBOACIONAL  
 II. ANÁLISE DO T.M.  
 0 50 100 200 Metros

Fonte de datos:  
 - Elaboración propia / Concello de Silleda  
 - Ortofotomapa PNOA 2020, CNIG  
 - Parcelario catastral, Sede electrónica del catastro

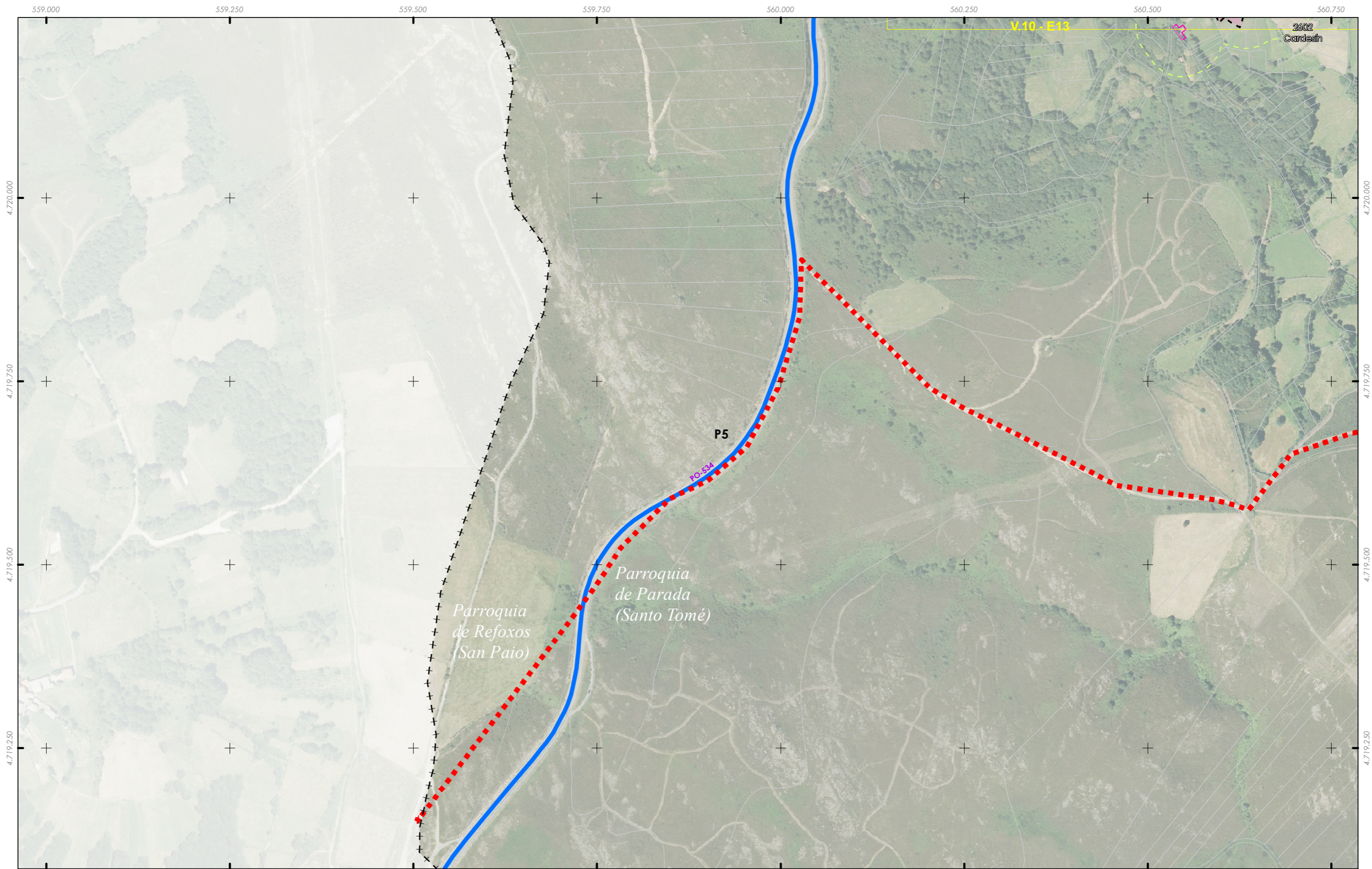

Limite T.M. de Silleda  
 ++ Fonte: Cartografía IGN 1:25.000  
 ■ ■ Limite parroquial  
 Mosaicos  
 Escala 1:2.000 - Núcleos rurais  
 Mosaicos de planos de ordenación  
 Escala 1:1.000 - Núcleos urbanos

Patrimonio Cultural  
 Arquitectónico-etnográfico  
 Arqueolóxico  
 Camiño de Santiago - Vía da Prata  
 Camiño Real

Solo urbano  
 Solo de núcleo rural  
 Zona común  
 Zona tradicional  
 Parcelario catastral  
 Zona de influencia 50m edif. trad.  
 Non tradicionais  
 Tradicionais

Dotacións e servizos existentes  
 Zonas verdes / Espazos libres  
 Equipamentos  
 Estradas Autonomicas  
 Estradas Deputacion  
 Estradas Estatais  
 Estradas Municipais  
 AVE  
 FF.CC.  
 Sistema Ferroviario

Fonte de datos:  
 - Elaboración propia / Concello de Silleda  
 - Ortofotomapa PNOA 2020, CNIG  
 - Parcelario catastral, Sede electrónica del catastro

GRÁFICO DE FOLLAS  
 GRÁFICO DE HOJAS  
 96 de 108

Concello de SILLEDA  
 ALFONSO BOTANA  
 36052\_PXOM\_202303\_AD  
 Marzo 2023  
 ETRS 89 29N  
 EPSG: 25829

CONCELLO DE SILLEDA (PONTEVEDRA)  
 AYUNTAMIENTO DE SILLEDA (PONTEVEDRA)  
 PLAN XERAL DE ORDENACIÓN MUNICIPAL  
 PLAN XERAL DE ORDENACIÓN MUNICIPAL  
 Alfonso Botana S.L.  
 Aprobación Definitiva  
 II. ANÁLISE DO MODELO DE ASENTAMENTO POBOACIONAL  
 II.2 ANÁLISE DO T.M.  
 0 50 100 200 Metros

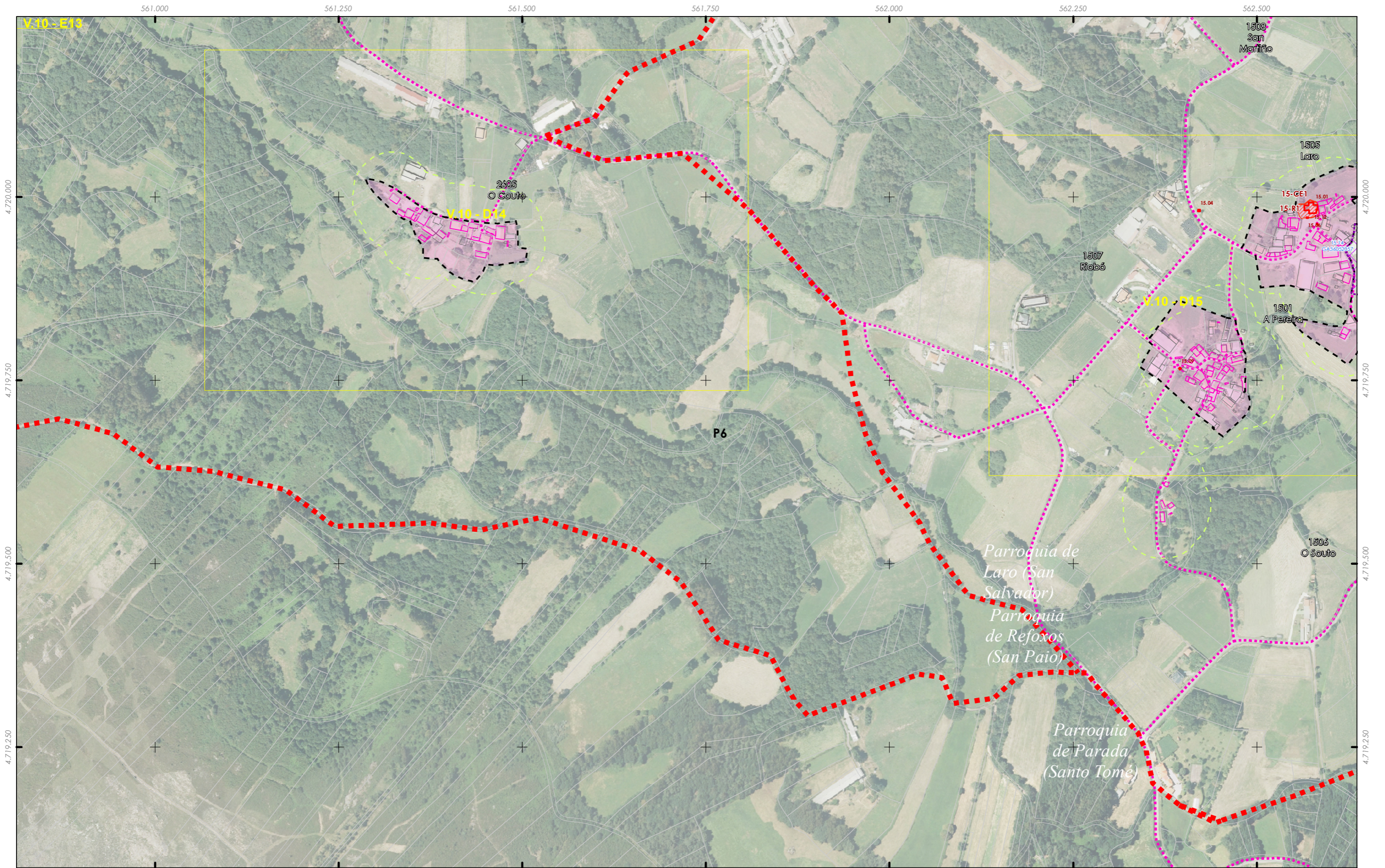

<p>Limite T.M. de Silleda</p> <p>++ Fonte: Cartografía IGN 1:25.000</p> <p>■ Limite parroquial</p> <p>Mosaicos</p> <p>Escala 1:2.000 - Núcleos rurais</p> <p>Mosaicos de planos de ordenación</p> <p>Escala 1:1.000 - Núcleos urbanos</p> <p>Fonte de datos:</p> <ul style="list-style-type: none"> <li>- Elaboración propia / Concello de Silleda</li> <li>- Ortofotomapa PNOA 2020, CNIG</li> <li>- Parcelario catastral, Sede electrónica del catastro</li> </ul>	<p>Patrimonio Cultural</p> <p>Arquitectónico-etnográfico</p> <p>Arqueolóxico</p> <p>Camión de Santiago - Vía da Prata</p> <p>Camión Real</p>	<p>Solo urbano</p> <p>Solo de núcleo rural</p> <p>Zona común</p> <p>Zona tradicional</p> <p>Parcelario catastral</p> <p>Zona de influencia 50m edif. trad.</p> <p>Non tradicionais</p> <p>Tradicionais</p>	<p>Dotacións e servizos existentes</p> <p>Zonas verdes / Espazos libres</p> <p>Equipamentos</p> <p>Estradas Autonomicas</p> <p>Estradas Deputacion</p> <p>Estradas Estatais</p> <p>Estradas Municipais</p> <p>AVE</p> <p>FF.CC.</p> <p>Sistema Ferroviario</p>	<table border="1"> <tr> <td> <p>AL 92</p> <p>A1 A2 A3 A4</p> <p>B1 B2 B3 B4</p> <p>C1 C2 C3 C4</p> <p>D1 D2 D3 D4 D5 D6 D7</p> <p>E1 E2 E3 E4 E5 E6 E7</p> <p>F1 F2 F3 F4 F5 F6 F7</p> <p>G1 G2 G3 G4 G5 G6 G7 G8</p> <p>H1 H2 H3 H4 H5 H6 H7 H8</p> <p>I1 I2 I3 I4 I5 I6 I7 I8</p> <p>J1 J2 J3 J4 J5 J6 J7 J8</p> <p>K1 K2 K3 K4 K5 K6 K7 K8</p> <p>L1 L2 L3 L4 L5 L6 L7 L8</p> <p>M1 M2 M3 M4 M5 M6 M7 M8</p> <p>N1 N2 N3 N4 N5 N6 N7 N8</p> <p>O1 O2 O3 O4 O5 O6 O7 O8</p> <p>P1 P2 P3 P4 P5 P6 P7 P8</p> <p>Q1 Q2 Q3 Q4 Q5 Q6 Q7 Q8</p> <p>R1 R2 R3 R4 R5 R6 R7 R8</p> <p>S1 S2 S3 S4 S5 S6 S7 S8</p> </td> <td> <p>Concello de SILLEDA</p> <p><b>ALFONSO BOTANA S.L.</b></p> <p>36052_PXOM_202303_AD</p> <p>Marzo 2023 ETRS 89 29N</p> <p>Marzo 2023 EPSG: 25829</p> <p>97 de 108</p> </td> <td> <p><b>CONCELLO DE SILLEDA (PONTEVEDRA)</b></p> <p>AYUNTAMIENTO DE SILLEDA (PONTEVEDRA)</p> <p>PLAN XERAL DE ORDENACIÓN MUNICIPAL</p> <p>PLAN XERAL DE ORDENACIÓN MUNICIPAL</p> <p><b>Alfonso Botana S.L.</b></p> <p>Aprobación Definitiva</p> <p>II. ANÁLISE DO MODELO DE ASENTAMENTO POBOACIONAL</p> <p>II.2 ANÁLISE DO T.M.</p> <p>0 50 100 200 Metros</p> </td> </tr> </table>	<p>AL 92</p> <p>A1 A2 A3 A4</p> <p>B1 B2 B3 B4</p> <p>C1 C2 C3 C4</p> <p>D1 D2 D3 D4 D5 D6 D7</p> <p>E1 E2 E3 E4 E5 E6 E7</p> <p>F1 F2 F3 F4 F5 F6 F7</p> <p>G1 G2 G3 G4 G5 G6 G7 G8</p> <p>H1 H2 H3 H4 H5 H6 H7 H8</p> <p>I1 I2 I3 I4 I5 I6 I7 I8</p> <p>J1 J2 J3 J4 J5 J6 J7 J8</p> <p>K1 K2 K3 K4 K5 K6 K7 K8</p> <p>L1 L2 L3 L4 L5 L6 L7 L8</p> <p>M1 M2 M3 M4 M5 M6 M7 M8</p> <p>N1 N2 N3 N4 N5 N6 N7 N8</p> <p>O1 O2 O3 O4 O5 O6 O7 O8</p> <p>P1 P2 P3 P4 P5 P6 P7 P8</p> <p>Q1 Q2 Q3 Q4 Q5 Q6 Q7 Q8</p> <p>R1 R2 R3 R4 R5 R6 R7 R8</p> <p>S1 S2 S3 S4 S5 S6 S7 S8</p>	<p>Concello de SILLEDA</p> <p><b>ALFONSO BOTANA S.L.</b></p> <p>36052_PXOM_202303_AD</p> <p>Marzo 2023 ETRS 89 29N</p> <p>Marzo 2023 EPSG: 25829</p> <p>97 de 108</p>	<p><b>CONCELLO DE SILLEDA (PONTEVEDRA)</b></p> <p>AYUNTAMIENTO DE SILLEDA (PONTEVEDRA)</p> <p>PLAN XERAL DE ORDENACIÓN MUNICIPAL</p> <p>PLAN XERAL DE ORDENACIÓN MUNICIPAL</p> <p><b>Alfonso Botana S.L.</b></p> <p>Aprobación Definitiva</p> <p>II. ANÁLISE DO MODELO DE ASENTAMENTO POBOACIONAL</p> <p>II.2 ANÁLISE DO T.M.</p> <p>0 50 100 200 Metros</p>
<p>AL 92</p> <p>A1 A2 A3 A4</p> <p>B1 B2 B3 B4</p> <p>C1 C2 C3 C4</p> <p>D1 D2 D3 D4 D5 D6 D7</p> <p>E1 E2 E3 E4 E5 E6 E7</p> <p>F1 F2 F3 F4 F5 F6 F7</p> <p>G1 G2 G3 G4 G5 G6 G7 G8</p> <p>H1 H2 H3 H4 H5 H6 H7 H8</p> <p>I1 I2 I3 I4 I5 I6 I7 I8</p> <p>J1 J2 J3 J4 J5 J6 J7 J8</p> <p>K1 K2 K3 K4 K5 K6 K7 K8</p> <p>L1 L2 L3 L4 L5 L6 L7 L8</p> <p>M1 M2 M3 M4 M5 M6 M7 M8</p> <p>N1 N2 N3 N4 N5 N6 N7 N8</p> <p>O1 O2 O3 O4 O5 O6 O7 O8</p> <p>P1 P2 P3 P4 P5 P6 P7 P8</p> <p>Q1 Q2 Q3 Q4 Q5 Q6 Q7 Q8</p> <p>R1 R2 R3 R4 R5 R6 R7 R8</p> <p>S1 S2 S3 S4 S5 S6 S7 S8</p>	<p>Concello de SILLEDA</p> <p><b>ALFONSO BOTANA S.L.</b></p> <p>36052_PXOM_202303_AD</p> <p>Marzo 2023 ETRS 89 29N</p> <p>Marzo 2023 EPSG: 25829</p> <p>97 de 108</p>	<p><b>CONCELLO DE SILLEDA (PONTEVEDRA)</b></p> <p>AYUNTAMIENTO DE SILLEDA (PONTEVEDRA)</p> <p>PLAN XERAL DE ORDENACIÓN MUNICIPAL</p> <p>PLAN XERAL DE ORDENACIÓN MUNICIPAL</p> <p><b>Alfonso Botana S.L.</b></p> <p>Aprobación Definitiva</p> <p>II. ANÁLISE DO MODELO DE ASENTAMENTO POBOACIONAL</p> <p>II.2 ANÁLISE DO T.M.</p> <p>0 50 100 200 Metros</p>					



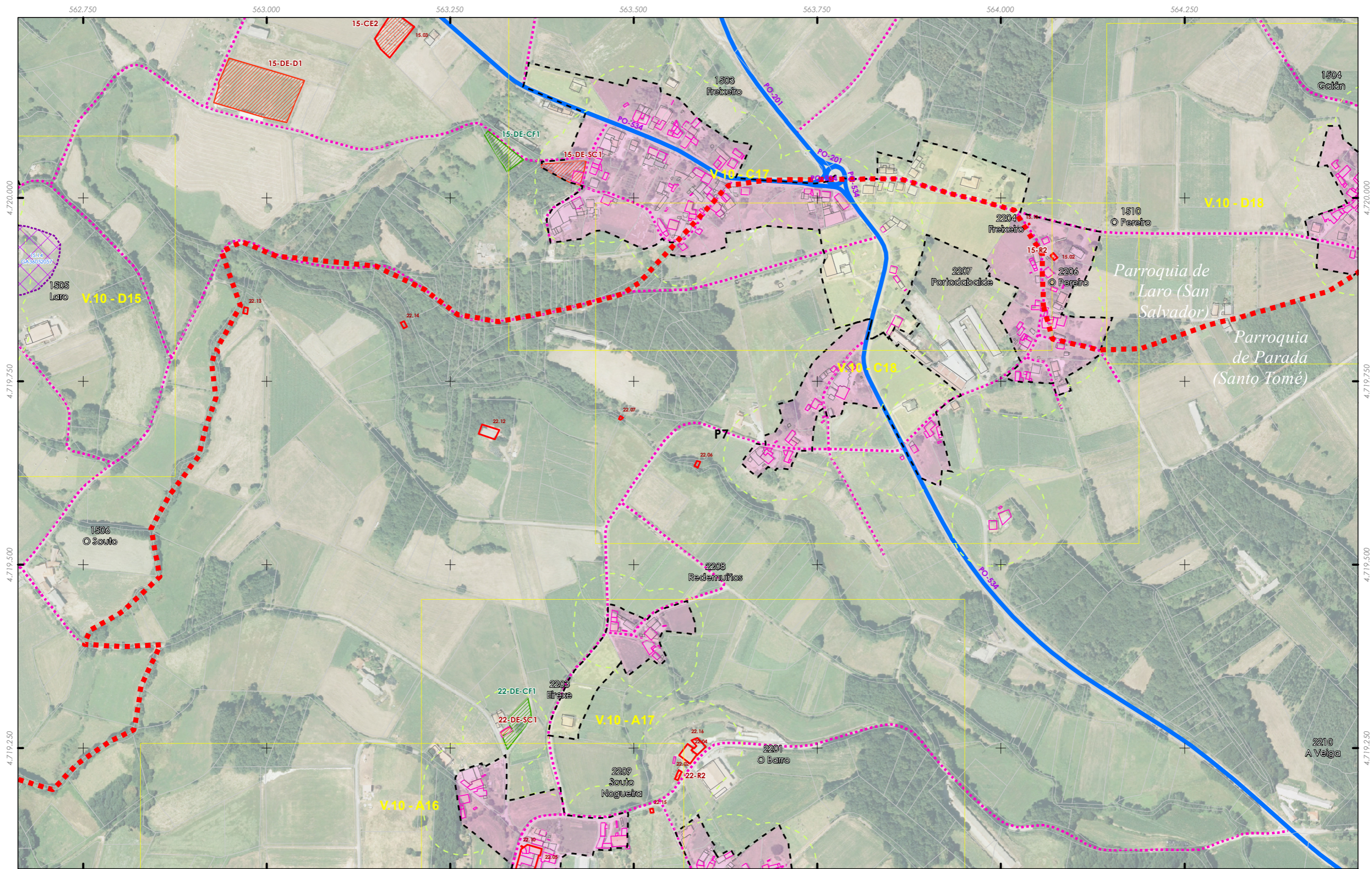

Limite T.M. de Silleda  
 + + + + Fonte: Cartografía IGN 1:25.000  
 - - - - Limite parroquial  
 Mosaicos  
 Escala 1:2.000 - Núcleos rurais  
 Mosaicos de planos de ordenación  
 Escala 1:1.000 - Núcleos urbanos

Patrimonio Cultural  
 Arquitectónico-etnográfico  
 Arqueolóxico  
 Camiño de Santiago - Vía da Prata  
 Camiño Real

Solo urbano  
 Solo de núcleo rural  
 Zona común  
 Zona tradicional  
 Parcelario catastral  
 Zona de influencia 50m edif. trad.  
 Non tradicionais  
 Tradicionais

Dotacións e servizos existentes  
 Zonas verdes / Espazos libres  
 Equipamentos  
 Estradas Autonomicas  
 Estradas Deputacion  
 Estradas Estatais  
 Estradas Municipais  
 AVE  
 FF.CC.  
 Sistema Ferroviario

Fonte de datos:  
 - Elaboración propia / Concello de Silleda  
 - Ortofotomapa PNOA 2020, CNIG  
 - Parcelario catastral, Sede electrónica del catastro

GRÁFICO DE FOLLAS  
 GRÁFICO DE HOJAS  
 98 de 108

Concello de SILLEDA  
 ALFONSO BOTANA S.L.  
 36052\_PXOM\_202303\_AD  
 Marzo 2023  
 ETRS 89 29N  
 EPSG: 25829  
 1:5.000

CONCELLO DE SILLEDA (PONTEVEDRA)  
 AYUNTAMIENTO DE SILLEDA (PONTEVEDRA)  
 PLAN XERAL DE ORDENACIÓN MUNICIPAL  
 PLAN XERAL DE ORDENACIÓN MUNICIPAL  
 Alfonso Botana S.L.  
 Aprobación Definitiva  
 II. ANÁLISE DO MODELO DE ASENTAMENTO POBOACIONAL  
 II.2 ANÁLISE DO T.M.

0 50 100 200 Metros

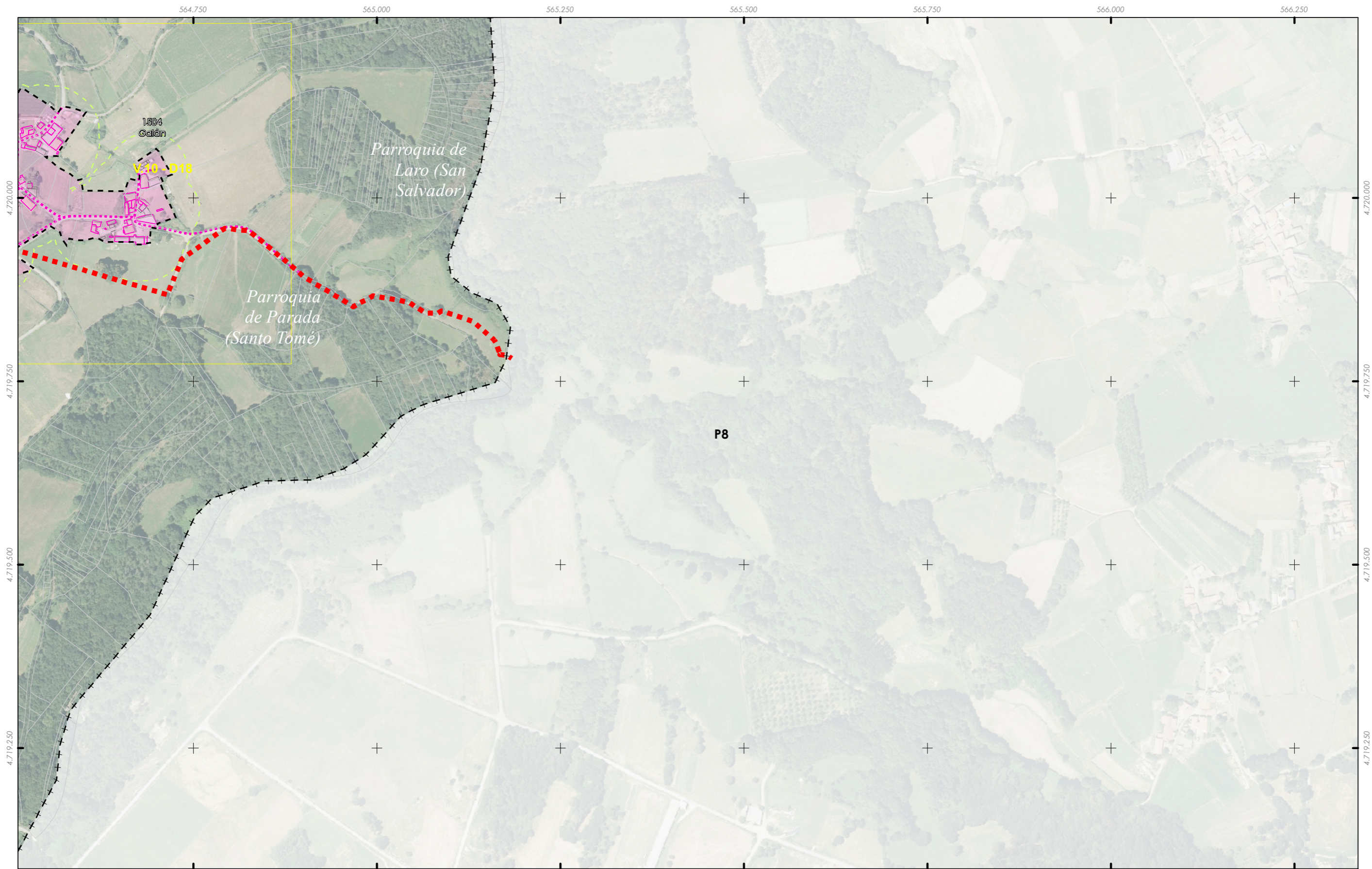

Limite T.M. de Silleda  
 + + + + + Fonte: Cartografía IGN 1:25.000  
 - - - - - Limite parroquial  
 Mosaicos  
 Escala 1:2.000 - Núcleos rurais  
 Mosaicos de planos de ordenación  
 Escala 1:1.000 - Núcleos urbanos

Patrimonio Cultural  
 Arquitectónico-etnográfico  
 Arqueolóxico  
 Camiño de Santiago - Vía da Prata  
 Camiño Real

Solo urbano  
 Solo de núcleo rural  
 Zona común  
 Zona tradicional  
 Parcelario catastral  
 Zona de influencia 50m edif. trad.  
 Non tradicionais  
 Tradicionais

Dotacións e servizos existentes  
 Zonas verdes / Espazos libres  
 Equipamentos  
 Estradas Autonomicas  
 Estradas Deputacion  
 Estradas Estatais  
 Estradas Municipais  
 AVE  
 FF.CC.  
 Sistema Ferroviario

Fonte de datos:  
 - Elaboración propia / Concello de Silleda  
 - Ortofotomapa PNOA 2020, CNIG  
 - Parcelario catastral, Sede electrónica del catastro

Gráfico de follos and grid showing the current sheet's position in the project. The grid includes alphanumeric labels (A1-A8, B1-B8, etc.) and a red box highlights the current sheet's location.

**GRÁFICO DE FOLLAS**  
**GRÁFICO DE HOJAS**

99 de 108

Concello de SILLEDA

**CONCELLO DE SILLEDA (PONTEVEDRA)**  
 AYUNTAMIENTO DE SILLEDA (PONTEVEDRA)  
**PLAN XERAL DE ORDENACIÓN MUNICIPAL**  
 PLAN XERAL DE ORDENACIÓN MUNICIPAL

**Alfonso Botana S.L.**  
 Aprobación Definitiva

**II. ANÁLISE DO MODELO DE ASENTAMENTO POBOACIONAL**  
 II. ANÁLISE DEL MODELO DE ASENTAMENTO POBLACIONAL  
**II.2 ANÁLISE DO T.M.**  
 II.2 ANÁLISE DEL T.M.

36052\_PXOM\_202303\_AD  
 Marzo 2023 ETRS 89 29N  
 Marzo 2023 EPSG: 25829

1:5.000

0 50 100 200 Metros

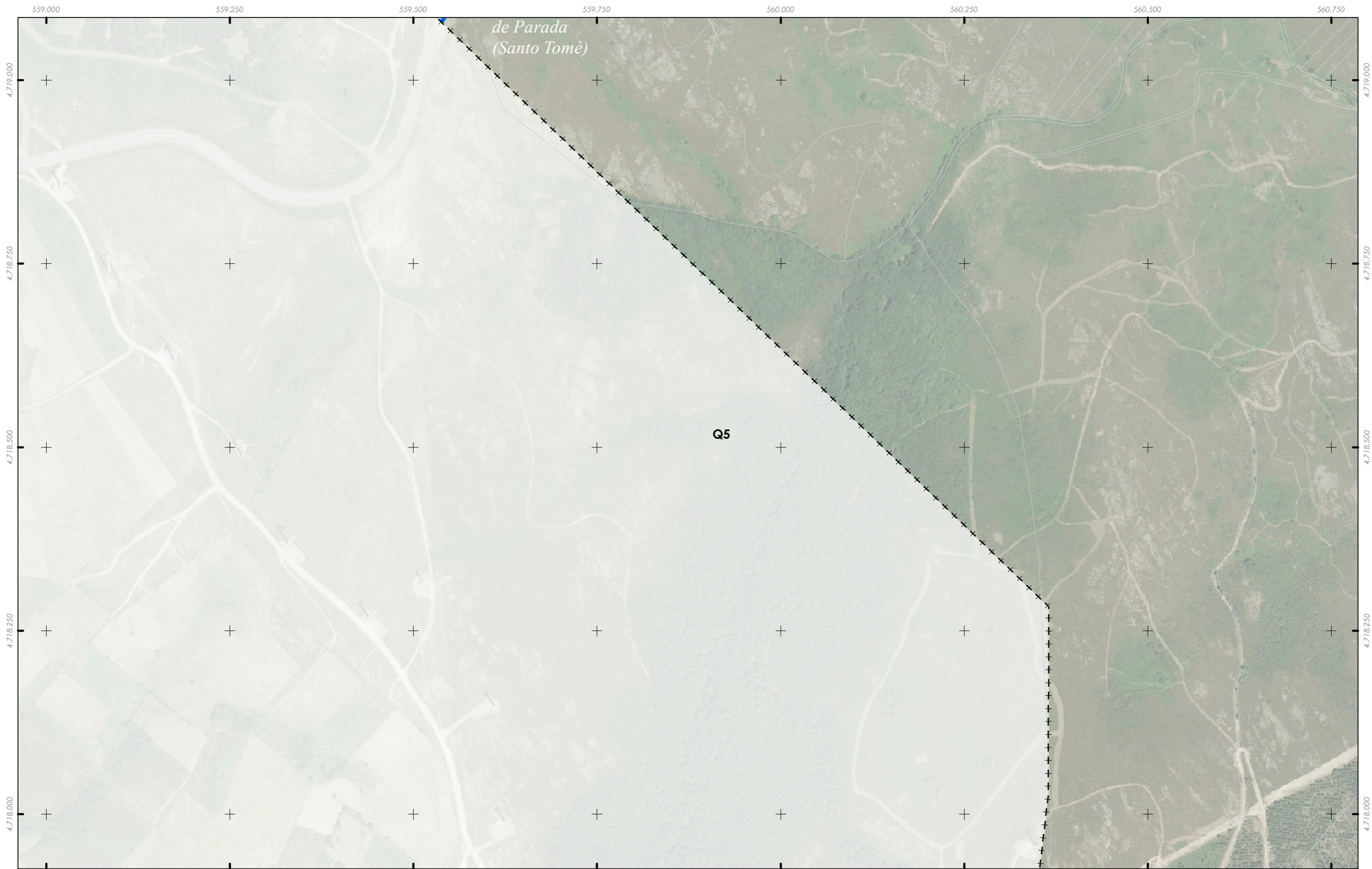

de Parada  
(Santo Tomé)

Q5

<p>Limite T.M. de Silleda   Fonte: Cartografía IGN 1:25.000   Limite parroquial  <b>Mosaicos</b>   Escala 1:2.000 - Núcleos rurais  <b>Mosaicos de planos de ordenación</b>   Escala 1:1.000 - Núcleos urbanos</p>	<p><b>Patrimonio Cultural</b>   Arquitectónico-etnográfico   Arqueolóxico   Camiño de Santiago - Vía da Prata   Camiño Real</p>	<p> Solo urbano   Solo de núcleo rural   Zona común   Zona tradicional   Parcelario catastral   Non tradicionais   Tradicionais</p>	<p><b>Dotacións e servizos existentes</b>   Zonas verdes / Espazos libres   Equipamentos   Estradas Autonomicas   Estradas Deputacion   Estradas Estatais   Estradas Municipais   AVE   FF.CC.   Sistema Ferroviario</p>	 <p><b>GRÁFICO DE FOLLAS</b>  <b>GRÁFICO DE HOJAS</b></p>	<p>Concello de SILLEDA            Alfonso Botana S.L.          Aprobación Definitiva          36052_PXOM_202303_AD          Marzo 2023 ETRS 89 29N          Marzo 2023 EPSG: 25829</p>	<p><b>CONCELLO DE SILLEDA (PONTEVEDRA)</b>          AYUNTAMIENTO DE SILLEDA (PONTEVEDRA)  <b>PLAN XERAL DE ORDENACIÓN MUNICIPAL</b>          PLAN XERAL DE ORDENACIÓN MUNICIPAL  <b>Alfonso Botana S.L.</b>  <b>Aprobación Definitiva</b>  <b>II. ANÁLISE DO MODELO DE ASENTAMENTO POBOACIONAL</b>          II. ANÁLISE DO MODELO DE ASENTAMENTO POBOACIONAL  <b>II.2 ANÁLISE DO T.M.</b>          II.2 ANÁLISE DO T.M.          0 50 100 200 Metros</p>
--	---	---	--	--	--	--

Fonte de datos:  
 - Elaboración propia / Concello de Silleda  
 - Ortofoto mapa PNOA 2020, CNIG  
 - Parcelario catastral, Sede electrónica del catastro

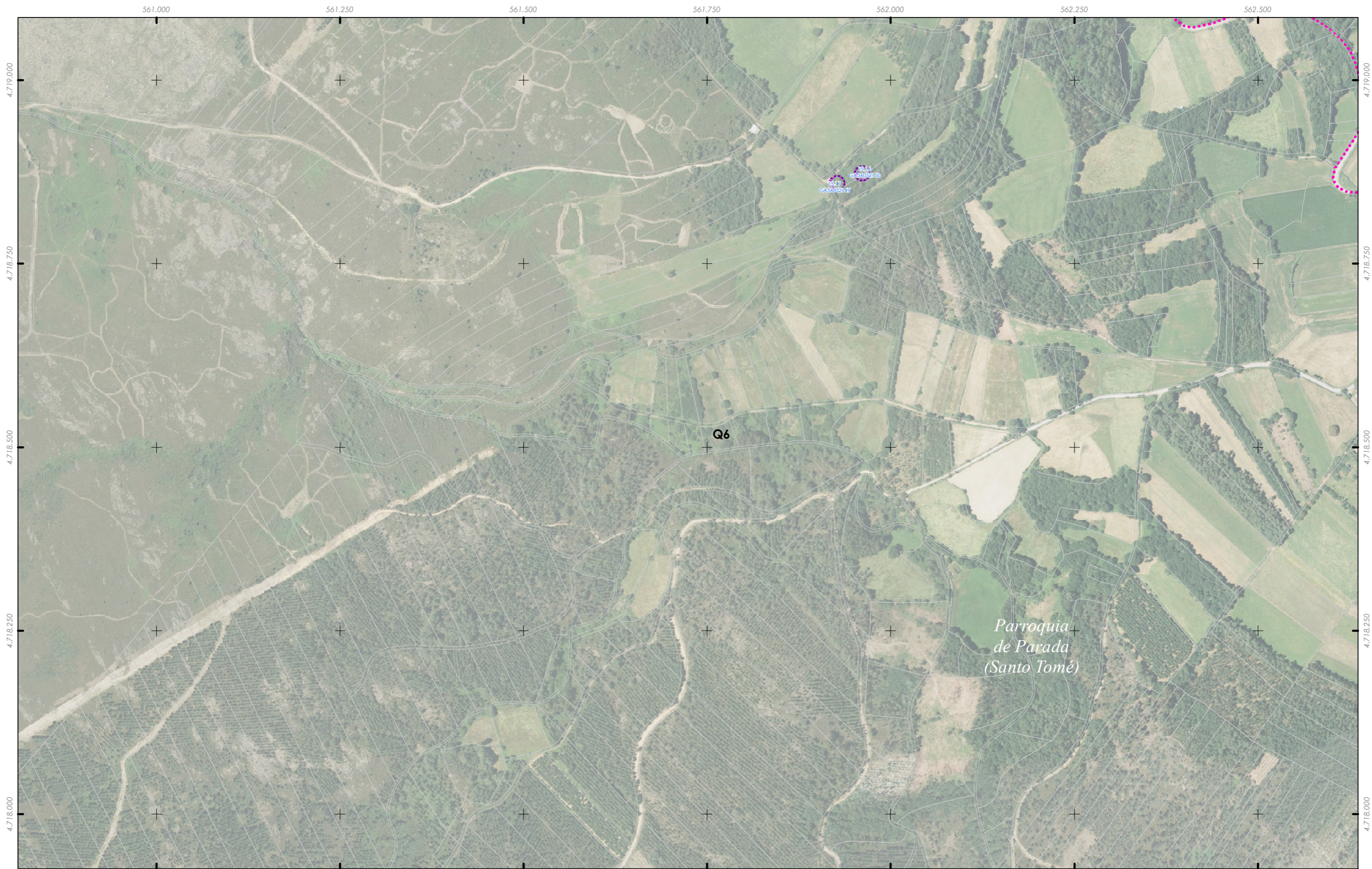

Limite T.M. de Silleda  
 ++ ++ ++ ++  
 Fonte: Cartografía IGN 1:25.000  
 ■ ■ ■ ■ Limite parroquial  
 Mosaicos  
 Escala 1:2.000 - Núcleos rurais  
 Mosaicos de planos de ordenación  
 Escala 1:1.000 - Núcleos urbanos

Patrimonio Cultural  
 ■ ■ ■ ■ Arquitectónico-etnográfico  
 ■ ■ ■ ■ Arqueolóxico  
 ■ ■ ■ ■ Camiño de Santiago - Vía da Prata  
 ■ ■ ■ ■ Camiño Real

■ ■ ■ ■ Solo urbano  
 ■ ■ ■ ■ Solo de núcleo rural  
 ■ ■ ■ ■ Zona común  
 ■ ■ ■ ■ Zona tradicional  
 ■ ■ ■ ■ Parcelario catastral  
 ■ ■ ■ ■ Zona de influencia 50m edif. trad.  
 ■ ■ ■ ■ Non tradicionais  
 ■ ■ ■ ■ Tradicionais

Dotacións e servizos existentes  
 ■ ■ ■ ■ Zonas verdes / Espazos libres  
 ■ ■ ■ ■ Equipamentos  
 ■ ■ ■ ■ Estradas Autonomicas  
 ■ ■ ■ ■ Estradas Deputacion  
 ■ ■ ■ ■ Estradas Estatais  
 ■ ■ ■ ■ Estradas Municipais  
 ■ ■ ■ ■ AVE  
 ■ ■ ■ ■ FF.CC.  
 ■ ■ ■ ■ Sistema Ferroviario

Fonte de datos:  
 - Elaboración propia / Concello de Silleda  
 - Ortofotomapa PNOA 2020, CNIG  
 - Parcelario catastral, Sede electrónica del catastro

GRÁFICO DE FOLLAS  
 GRÁFICO DE HOJAS  
 101 de 108

Concello de SILLEDA  
 ALFONSO BOTANA  
 36052\_PXOM\_202303\_AD  
 Marzo 2023  
 ETRS 89 29N  
 EPSG: 25829

CONCELLO DE SILLEDA (PONTEVEDRA)  
 AYUNTAMIENTO DE SILLEDA (PONTEVEDRA)  
 PLAN XERAL DE ORDENACIÓN MUNICIPAL  
 PLAN XERAL DE ORDENACIÓN MUNICIPAL  
 Alfonso Botana S.L.  
 Aprobación Definitiva  
 II. ANÁLISE DO MODELO DE ASENTAMENTO POBOACIONAL  
 II. ANÁLISE DO T.M.  
 0 50 100 200 Metros

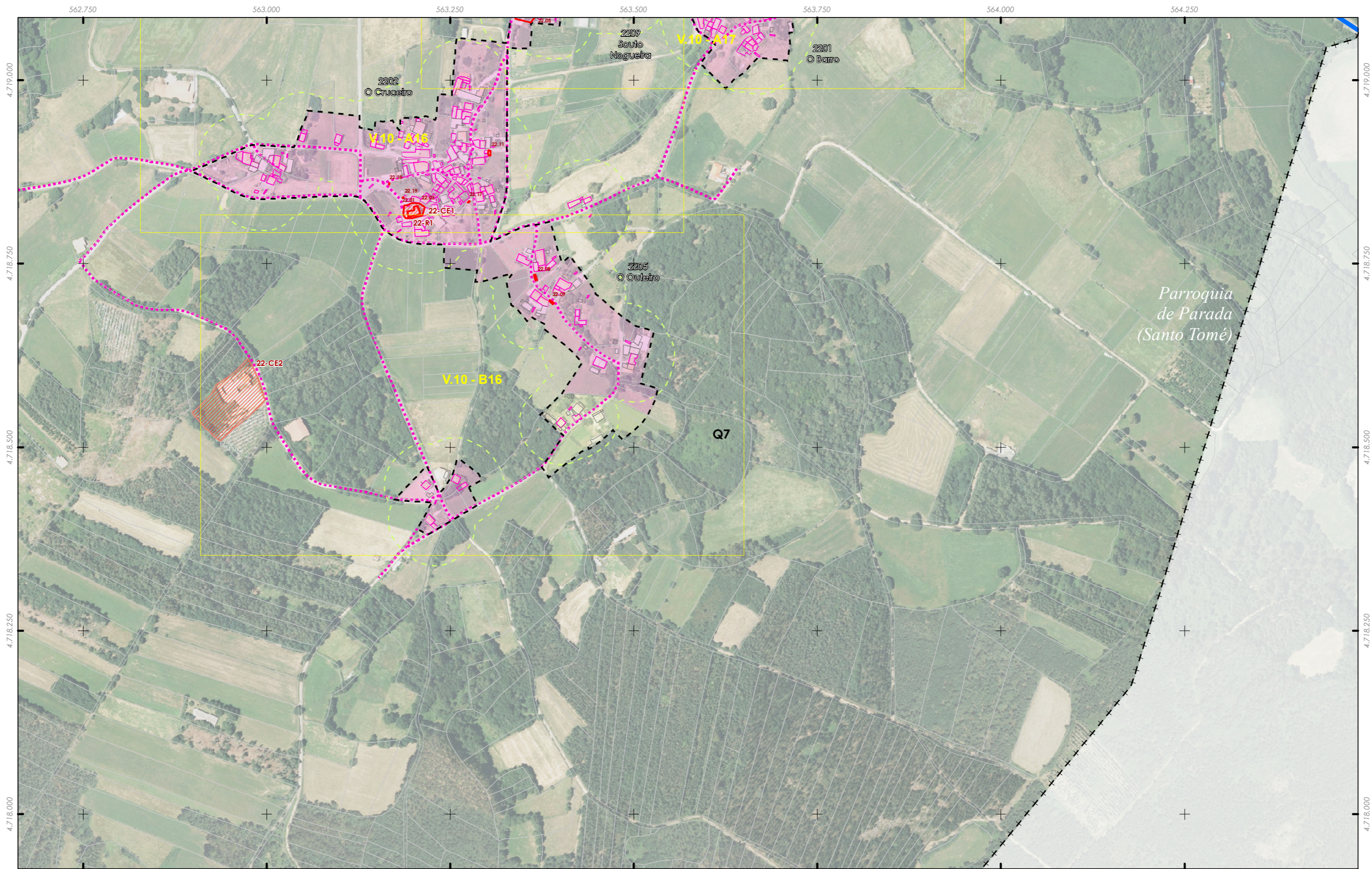

Limite T.M. de Silleda  
 + + + + Fonte: Cartografía IGN 1:25.000  
 ■ ■ ■ Limite parroquial  
 Mosaicos  
 Escala 1:2.000 - Núcleos rurais  
 Mosaicos de planos de ordenación  
 Escala 1:1.000 - Núcleos urbanos

Patrimonio Cultural  
 Arquitectónico-etnográfico  
 Arqueolóxico  
 Camiño de Santiago - Vía da Prata  
 Camiño Real

Solo urbano  
 Solo de núcleo rural  
 Zona común  
 Zona tradicional  
 Parcelario catastral  
 Zona de influencia 50m edif. trad.  
 Non tradicionais  
 Tradicionais

Dotacións e servizos existentes  
 Zonas verdes / Espazos libres  
 Equipamentos  
 Estradas Autonomicas  
 Estradas Deputacion  
 Estradas Estatais  
 Estradas Municipais  
 AVE  
 FF.CC.  
 Sistema Ferroviario

Fonte de datos:  
 - Elaboración propia / Concello de Silleda  
 - Ortofoto PNOA 2020, CNIG  
 - Parcelario catastral, Sede electrónica del catastro

AL 102  
 A1 A2 A3 A4 A5 A6 A7 A8 A9 A10  
 B1 B2 B3 B4 B5 B6 B7 B8 B9 B10  
 C1 C2 C3 C4 C5 C6 C7 C8 C9 C10  
 D1 D2 D3 D4 D5 D6 D7 D8 D9 D10  
 E1 E2 E3 E4 E5 E6 E7 E8 E9 E10  
 F1 F2 F3 F4 F5 F6 F7 F8 F9 F10  
 G1 G2 G3 G4 G5 G6 G7 G8 G9 G10  
 H1 H2 H3 H4 H5 H6 H7 H8 H9 H10  
 I1 I2 I3 I4 I5 I6 I7 I8 I9 I10  
 J1 J2 J3 J4 J5 J6 J7 J8 J9 J10  
 K1 K2 K3 K4 K5 K6 K7 K8 K9 K10  
 L1 L2 L3 L4 L5 L6 L7 L8 L9 L10  
 M1 M2 M3 M4 M5 M6 M7 M8 M9 M10  
 N1 N2 N3 N4 N5 N6 N7 N8 N9 N10  
 O1 O2 O3 O4 O5 O6 O7 O8 O9 O10  
 P1 P2 P3 P4 P5 P6 P7 P8 P9 P10  
 Q1 Q2 Q3 Q4 Q5 Q6 Q7 Q8 Q9 Q10  
 R1 R2 R3 R4 R5 R6 R7 R8 R9 R10  
 S1 S2 S3 S4 S5 S6 S7 S8 S9 S10  
 T1 T2 T3 T4 T5 T6 T7 T8 T9 T10  
 U1 U2 U3 U4 U5 U6 U7 U8 U9 U10  
 V1 V2 V3 V4 V5 V6 V7 V8 V9 V10  
 W1 W2 W3 W4 W5 W6 W7 W8 W9 W10  
 X1 X2 X3 X4 X5 X6 X7 X8 X9 X10  
 Y1 Y2 Y3 Y4 Y5 Y6 Y7 Y8 Y9 Y10  
 Z1 Z2 Z3 Z4 Z5 Z6 Z7 Z8 Z9 Z10

GRÁFICO DE FOLLAS  
 GRÁFICO DE HOJAS  
 102 de 108

Concello de SILLEDA  
  
 ALFONSO BOTANA  
 S.L.  
 36052\_PXOM\_202303\_AD  
 Marzo 2023 ETRS 89 29N  
 Marzo 2023 EPSG: 25829

CONCELLO DE SILLEDA (PONTEVEDRA)  
 AYUNTAMIENTO DE SILLEDA (PONTEVEDRA)  
 PLAN XERAL DE ORDENACIÓN MUNICIPAL  
 PLAN XERAL DE ORDENACIÓN MUNICIPAL  
 Alfonso Botana S.L.  
 Aprobación Definitiva  
 II. ANÁLISE DO MODELO DE ASENTAMENTO POBOACIONAL  
 II. ANÁLISE DO T.M.  
 0 50 100 200 Metros