

# ANÁLISE DO MODELO DE ASENTAMENTO POBOACIONAL

Aprobación definitiva

36052\_PXOM\_202303\_AD Marzo 2023

ALFONSO BOTANA  
ARQUITECTURA URBANA Y MEDIO AMBIENTE

PLAN XERAL DE ORDENACIÓN MUNICIPAL  
Concello de Silleda (Pontevedra)

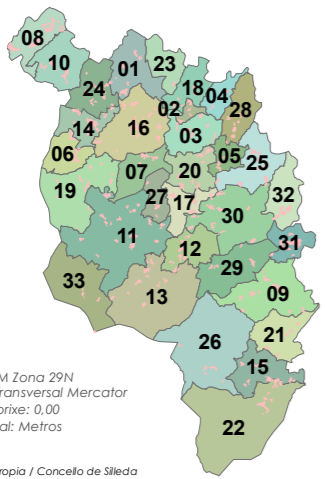

ETRS 1989 UTM Zona 29N  
Proxección: Transversal Mercator  
Latitude de orixe: 0,00  
Unidade lineal: Metros

Fonte de datos:  
- Elaboración propia / Concello de Silleda  
- Ortofotomapa PNOA 2020, CNIG  
- Parcelario catastral, Sede electrónica do catastro

- Limite T.M. de Silleda
- Fonte: Cartografía IGN 1:25.000
- Limites parroquiais
- Parcelario catastral
- Solo urbano
- Solo de núcleo rural
- Zona común
- Zona tradicional
- Edificaci3ns
  - Non tradicionais
  - Tradicionais
  - Parcelas edific/edbles
    - Edificadas
    - Edificables
- Estradas Autonomicas
- Estradas Deputacion
- Estradas Estatais
- Estradas Municipais
- AVE
- FF.CC.
- Sistema Ferrovariario
- Punto limpo
- Patrimonio Cultural
  - Arquitect3nico-etnogr3fico
  - Arqueoloxico
  - Camino Real
  - Camino de Santiago - Vía da Prata
- Mosaicos de planos de ordenaci3n
  - Escala 1:1.000 - Núcleos urbanos
  - Escala 1:5.000 - Solo rústico
  - Escala 1:2.000 - Núcleos rurais
- Zona analizada

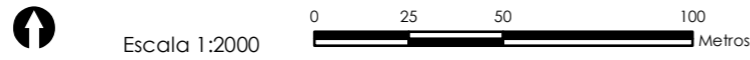

Núcleo rural: **BARRAVAITE**

Zona: **14.01.C01**

ANÁLISE DA CONSOLIDACIÓN DOS NÚCLEOS RURAIS POR ZONAS	
Cualificación da zona:	Zona común
Superficie:	9.169,68 m <sup>2</sup>
Parcelas edificadas:	3
Parcelas edificables:	5

**Consolidación (Método gráfico) 60,00%**

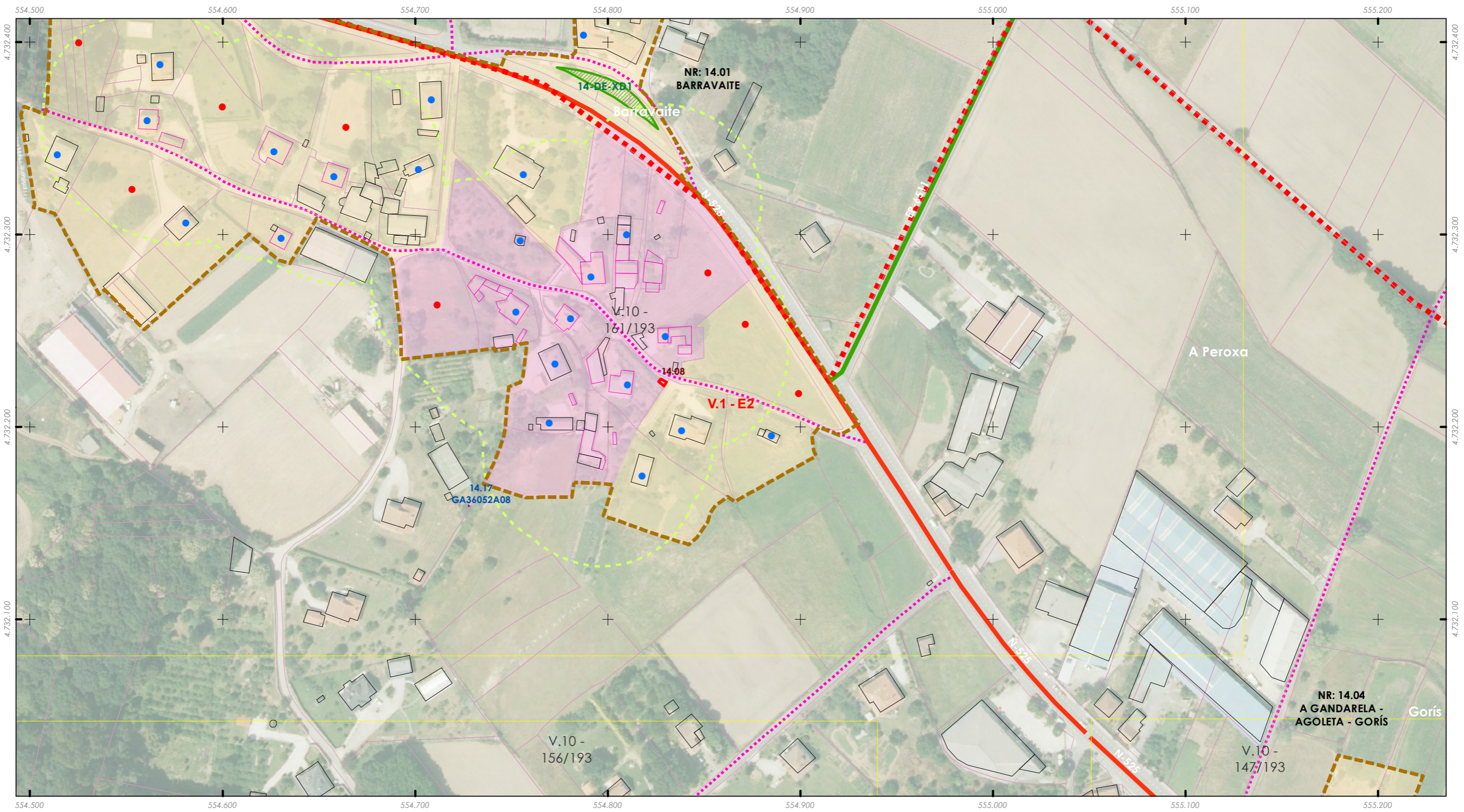

# ANÁLISE DO MODELO DE ASENTAMENTO POBOACIONAL

Aprobación definitiva

36052\_PXOM\_202303\_AD Marzo 2023

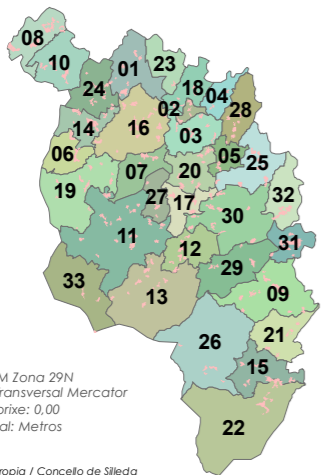

ETRS 1989 UTM Zona 29N  
Proxección: Transversal Mercator  
Latitude de orixe: 0,00  
Unidade lineal: Metros

Fonte de datos:  
- Elaboración propia / Concello de Silleda  
- Ortofotomapa PNOA 2020, CNIG  
- Parcelario catastral, Sede electrónica do catastro

Limite T.M. de Silleda

Fonte: Cartografía IGN 1:25.000

Limites parroquiais

Parcelario catastral

Solo urbano

Solo de núcleo rural

Zona común

Zona tradicional

Edificacións

Non tradicionais

Tradicionais

Parcelas edific/edbles

Edificadas

Edificables

Estradas Autonomicas

Estradas Deputacion

Estradas Estatais

Estradas Municipais

AVE

FF.CC.

Sistema Ferroviario

Punto limpo

Patrimonio Cultural

Arquitectónico-etnográfico

Arqueoloxico

Camión Real

Camión de Santiago - Vía da Prata

Mosaicos de planos de ordenación

Escala 1:1.000 - Núcleos urbanos

Escala 1:5.000 - Solo rústico

Escala 1:2.000 - Núcleos rurais

Zona analizada

Núcleo rural:  
**BARRAVAITE**

Zona:  
**14.01.C02**

## ANÁLISE DA CONSOLIDACIÓN DOS NÚCLEOS RURAIS POR ZONAS

Cualificación da zona:	<b>Zona común</b>	Superficie:	<b>38.877,16 m<sup>2</sup></b>
Parcelas edificadas:	<b>11</b>		
Parcelas edificables:	<b>15</b>		

**Consolidación (Método gráfico) 73,33%**

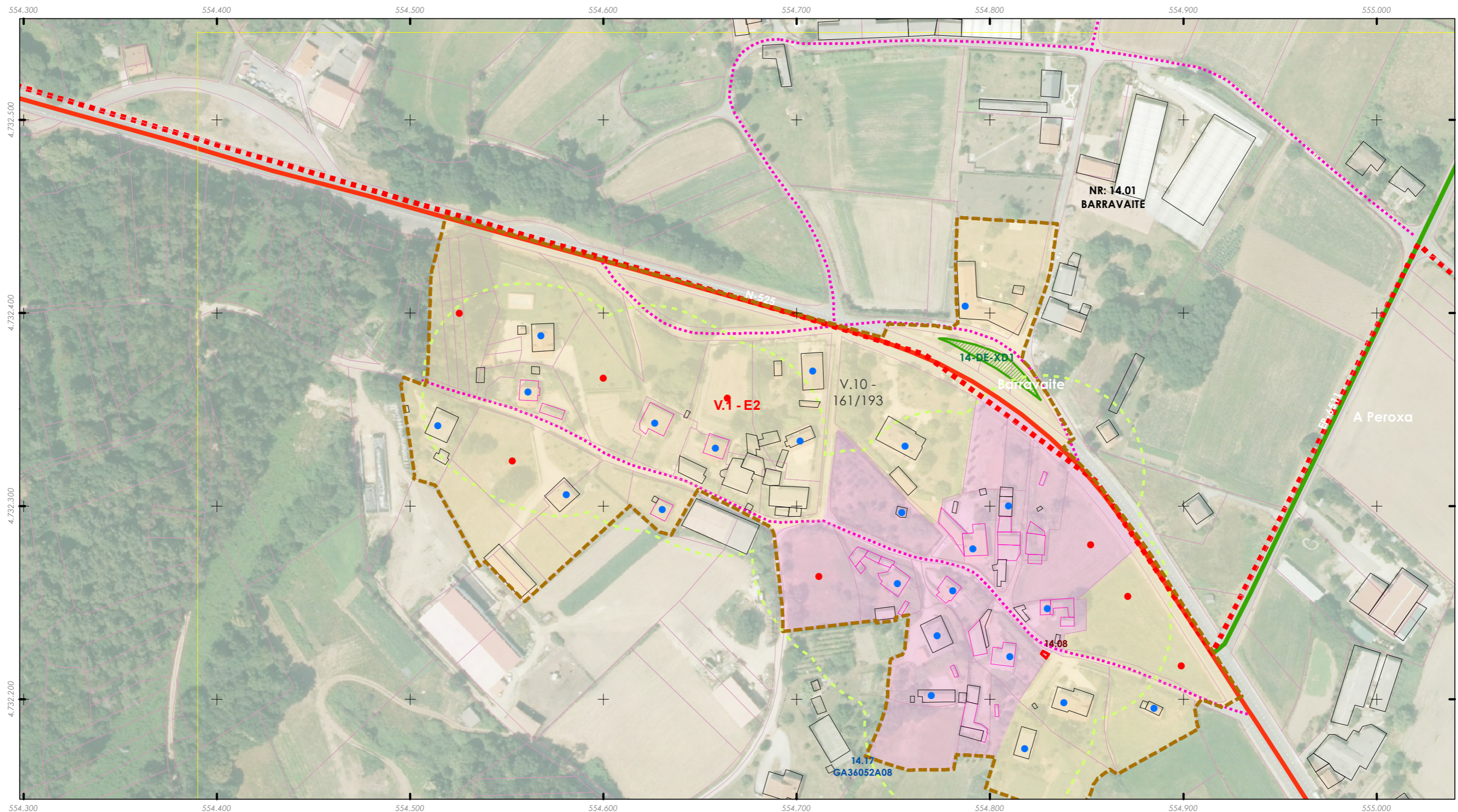

# ANÁLISE DO MODELO DE ASENTAMENTO POBOACIONAL

Aprobación definitiva

36052\_PXOM\_202303\_AD Marzo 2023

ALFONSO BOTANA  
ARQUITECTURA URBANA Y MEDIO AMBIENTE

PLAN XERAL DE ORDENACIÓN MUNICIPAL  
Concello de Silleda (Pontevedra)

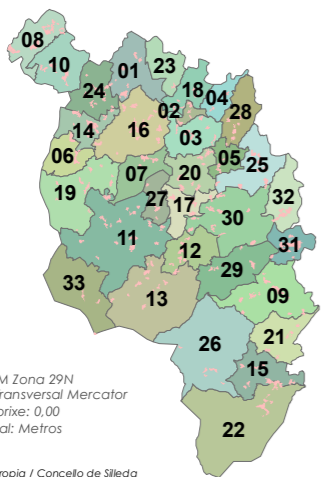

ETRS 1989 UTM Zona 29N  
Proxección: Transversal Mercator  
Latitude de orixe: 0,00  
Unidade lineal: Metros

Fonte de datos:  
- Elaboración propia / Concello de Silleda  
- Ortofotomapa PNOA 2020, CNIG  
- Parcelario catastral, Sede electrónica do catastro

Limite T.M. de Silleda

Fonte: Cartografía IGN 1:25.000

Limites parroquiais

Parcelario catastral

Solo urbano

Solo de núcleo rural

Zona común

Zona tradicional

Edificacións

Non tradicionais

Tradicionais

Parcelas edific/edbles

Edificadas

Edificables

Estradas Autonomicas

Estradas Deputacion

Estradas Estatais

Estradas Municipais

AVE

FF.CC.

Sistema Ferroviario

Punto limpo

Patrimonio Cultural

Arquitectónico-etnográfico

Arqueolóxico

Camiño Real

Camiño de Santiago - Vía da Prata

Mosaicos de planos de ordenación

Escala 1:1.000 - Núcleos urbanos

Escala 1:5.000 - Solo rústico

Escala 1:2.000 - Núcleos rurais

Zona analizada

Núcleo rural:

**A BREA**

Zona:

**14.02.T01**

## ANÁLISE DA CONSOLIDACIÓN DOS NÚCLEOS RURAIS POR ZONAS

Cualificación da zona:	<b>Zona tradicional</b>	Superficie:	<b>6.922,13 m<sup>2</sup></b>
Parcelas edificadas:	<b>3</b>		
Parcelas edificables:	<b>3</b>		

**Consolidación (Método gráfico) 100,00%**



# ANÁLISE DO MODELO DE ASENTAMENTO POBOACIONAL

Aprobación definitiva

36052\_PXOM\_202303\_AD Marzo 2023

ALFONSO BOTANA  
ARQUITECTURA URBANA Y MEDIO AMBIENTE

PLAN XERAL DE ORDENACIÓN MUNICIPAL  
Concello de Silleda (Pontevedra)

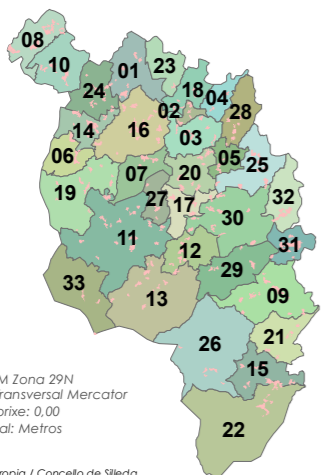

ETRS 1989 UTM Zona 29N  
Proxección: Transversal Mercator  
Latitude de orixe: 0,00  
Unidade lineal: Metros

Fonte de datos:  
- Elaboración propia / Concello de Silleda  
- Ortofotomapa PNOA 2020, CNIG  
- Parcelario catastral, Sede electrónica do catastro

Limite T.M. de Silleda

Fonte: Cartografía IGN 1:25.000

Limites parroquiais

Parcelario catastral

Solo urbano

Solo de núcleo rural

Zona común

Zona tradicional

Edificaci3ns

Non tradicionais

Tradicionais

Parcelas edific/edbles

Edificadas

Edificables

Estradas Autonomicas

Estradas Deputacion

Estradas Estatais

Estradas Municipais

AVE

FF.CC.

Sistema Ferroviario

Punto limpo

Patrimonio Cultural

Arquitect3nico-etnogr3fico

Arqueoloxico

Camio3o Real

Camio3o de Santiago - Vía da Prata

Mosaicos de planos de ordenaci3n

Escala 1:1.000 - N3cleos urbanos

Escala 1:5.000 - Solo r3stico

Escala 1:2.000 - N3cleos rurais

Zona analizada

N3cleo rural:  
**A CODESEIRA**

Zona:  
**14.03.T01**

## ANÁLISE DA CONSOLIDACIÓN DOS NUCLEOS RURAIS POR ZONAS

Cualificaci3n da zona:	<b>Zona tradicional</b>	Superficie:	<b>35.716,28 m<sup>2</sup></b>
Parcelas edificadas:	<b>10</b>		
Parcelas edificables:	<b>19</b>		

**Consolidaci3n (M3todo gr3fico) 52,63%**

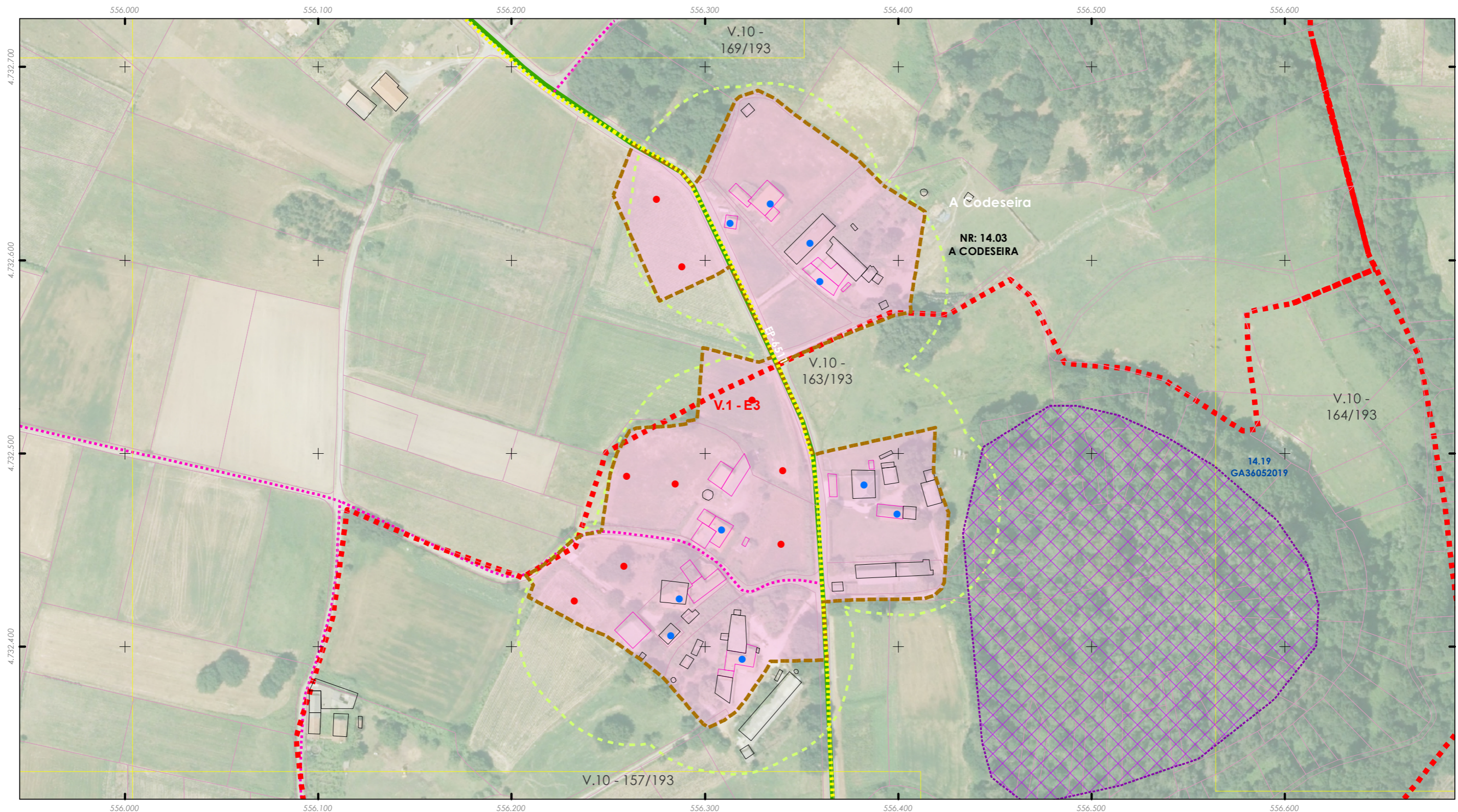

# ANÁLISE DO MODELO DE ASENTAMENTO POBOACIONAL

Aprobación definitiva

36052\_PXOM\_202303\_AD Marzo 2023

ALFONSO BOTANA  
ARQUITECTURA URBANA Y MEDIO AMBIENTE

PLAN XERAL DE ORDENACIÓN MUNICIPAL  
Concello de Silleda (Pontevedra)

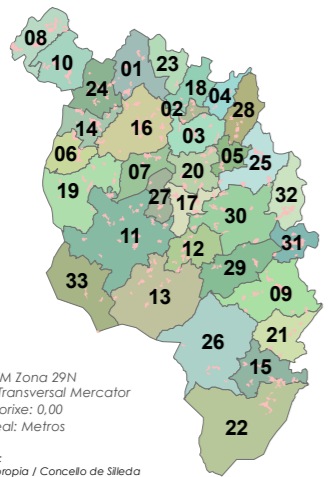

ETRS 1989 UTM Zona 29N  
Proxección: Transversal Mercator  
Latitude de orixe: 0,00  
Unidade lineal: Metros

Fonte de datos:  
- Elaboración propia / Concello de Silleda  
- Ortofotomapa PNOA 2020, CNIG  
- Parcelario catastral, Sede electrónica do catastro

Limite T.M. de Silleda

Fonte: Cartografía IGN 1:25.000

Limites parroquiais

Parcelario catastral

Solo urbano

Solo de núcleo rural

Zona común

Zona tradicional

Edificacións

Non tradicionais

Tradicionais

Parcelas edific/edbles

Edificadas

Edificables

Estradas Autonomicas

Estradas Deputacion

Estradas Estatais

Estradas Municipais

AVE

FF.CC.

Sistema Ferrovariario

Punto limpo

Patrimonio Cultural

Arquitectónico-etnográfico

Arqueolóxico

Camiño Real

Camiño de Santiago - Vía da Prata

Mosaicos de planos de ordenación

Escala 1:1.000 - Núcleos urbanos

Escala 1:5.000 - Solo rústico

Escala 1:2.000 - Núcleos rurais

Zona analizada

Núcleo rural:  
**A GANDARELA - AGOLETA - GORÍS**

Zona:  
**14.04.T01**

## ANÁLISE DA CONSOLIDACIÓN DOS NÚCLEOS RURAIS POR ZONAS

Cualificación da zona:	<b>Zona tradicional</b>	Superficie:	<b>70.561,16 m<sup>2</sup></b>
Parcelas edificadas:	<b>31</b>		
Parcelas edificables:	<b>37</b>		

**Consolidación (Método gráfico) 83,78%**

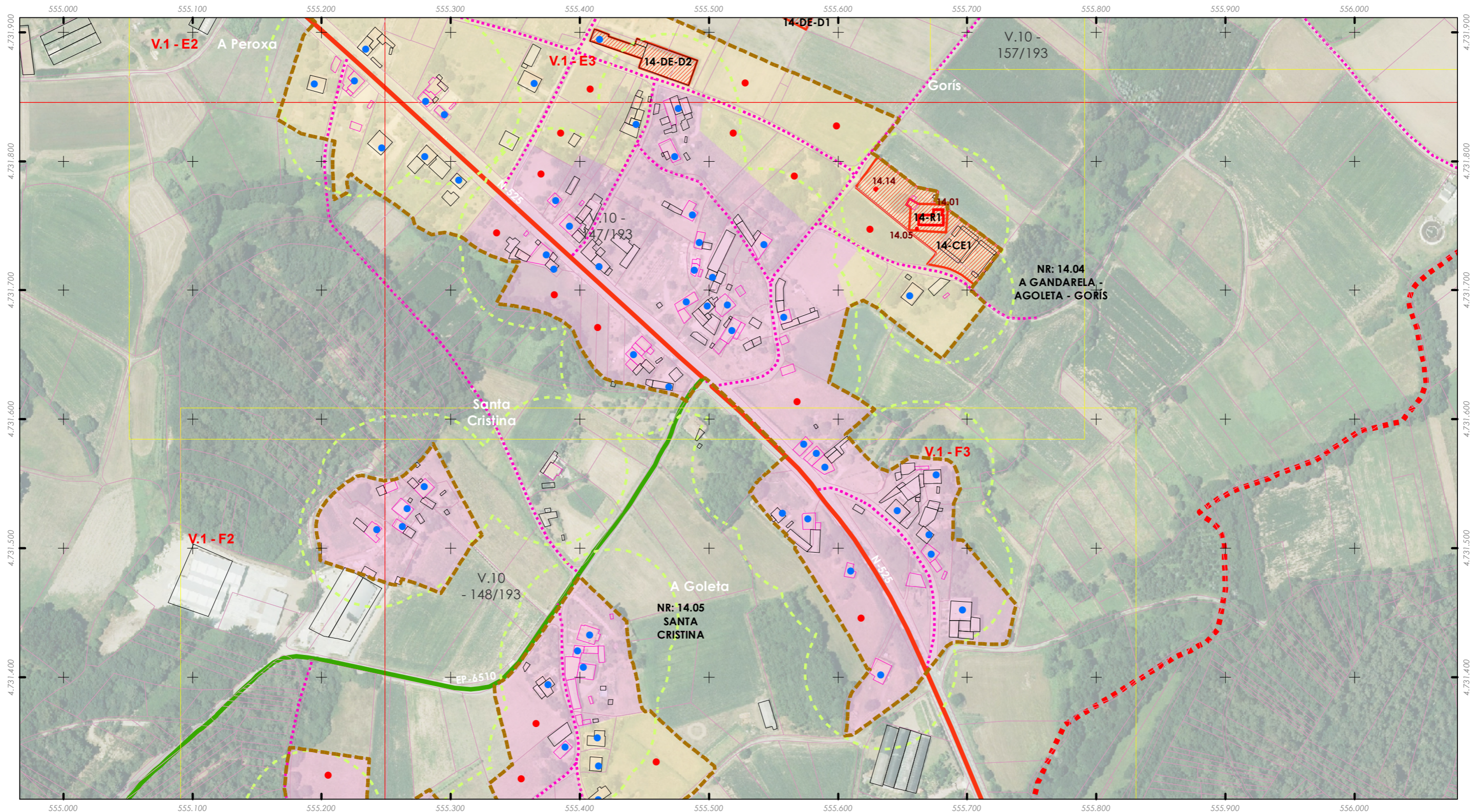

# ANÁLISE DO MODELO DE ASENTAMENTO POBOACIONAL

Aprobación definitiva

36052\_PXOM\_202303\_AD Marzo 2023

ALFONSO BOTANA  
ARQUITECTURA URBANA Y MEDIO AMBIENTE

PLAN XERAL DE ORDENACIÓN MUNICIPAL  
Concello de Silleda (Pontevedra)

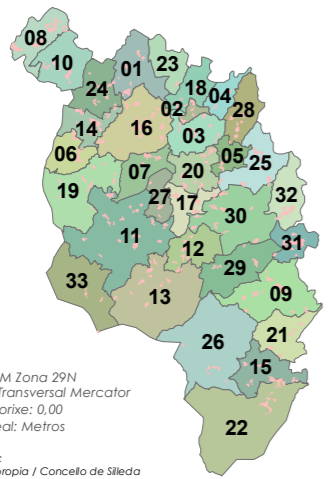

ETRS 1989 UTM Zona 29N  
Proxección: Transversal Mercator  
Latitude de orixe: 0,00  
Unidade lineal: Metros

Fonte de datos:  
- Elaboración propia / Concello de Silleda  
- Ortofotomapa PNOA 2020, CNIG  
- Parcelario catastral, Sede electrónica do catastro

- Limite T.M. de Silleda  
+ + + + + Fonte: Cartografía IGN 1:25.000
- ■ ■ ■ ■ Limites parroquiais
- □ □ □ □ Parcelario catastral
- ■ ■ ■ ■ Solo urbano
- ■ ■ ■ ■ Solo de núcleo rural
- Zona común
- Zona tradicional

- Edificacións
- Non tradicionais
- Tradicionais
- Parcelas edific/edbles
- Edificadas
- Edificables
- Estradas Autonomicas
- Estradas Deputacion
- Estradas Estatais
- Estradas Municipais
- AVE
- FF.CC.
- Sistema Ferrovariario
- Punto limpo

- Patrimonio Cultural
- Arquitectónico-etnográfico
- Arqueolóxico
- ★ ★ ★ ★ Camiño Real
- ■ ■ ■ Camiño de Santiago - Vía da Prata
- Mosaicos de planos de ordenación
- Escala 1:1.000 - Núcleos urbanos
- Escala 1:5.000 - Solo rústico
- Escala 1:2.000 - Núcleos rurais
- Zona analizada



Escala 1:2000

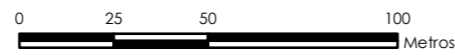

Núcleo rural:  
**A GANDARELA - AGOLETA - GORÍS**

Zona:  
**14.04.C01**

ANÁLISE DA CONSOLIDACIÓN DOS NUCLEOS RURAIS POR ZONAS	
Cualificación da zona:	Zona común
Superficie:	79.438,89 m <sup>2</sup>
Parcelas edificadas:	16
Parcelas edificables:	28

**Consolidación (Método gráfico) 57,14%**

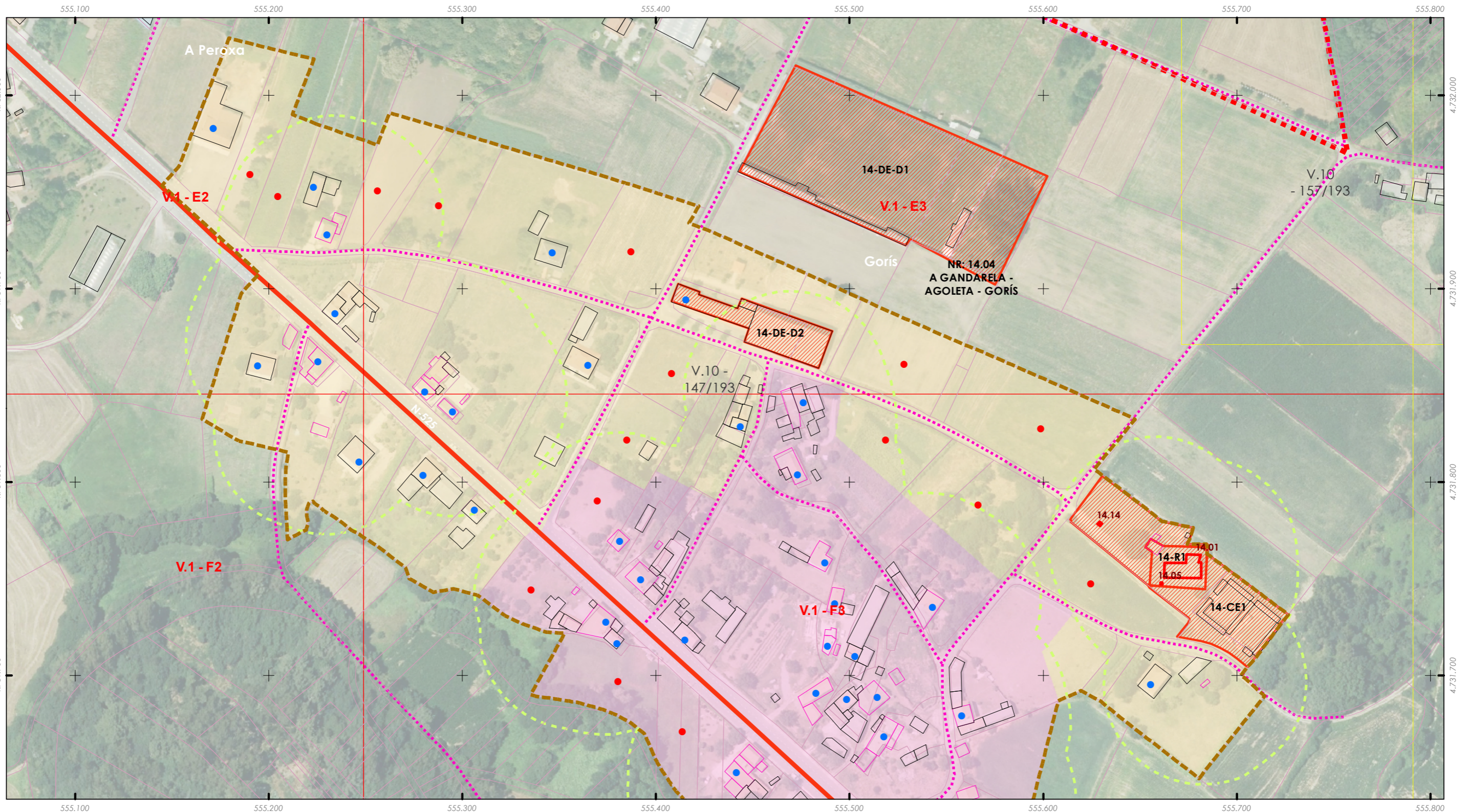

# ANÁLISE DO MODELO DE ASENTAMENTO POBOACIONAL

Aprobación definitiva

36052\_PXOM\_202303\_AD Marzo 2023

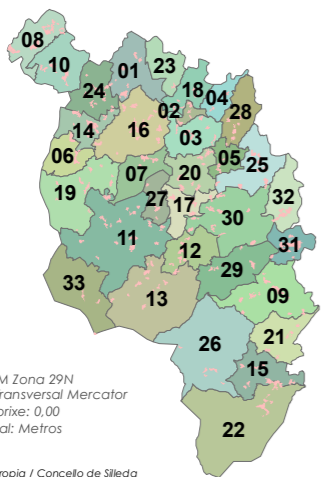

ETRS 1989 UTM Zona 29N  
Proyección: Transversal Mercator  
Latitude de orixe: 0,00  
Unidade lineal: Metros

Fonte de datos:  
- Elaboración propia / Concello de Silleda  
- Ortofotomapa PNOA 2020, CNIG  
- Parcelario catastral, Sede electrónica do catastro

Limite T.M. de Silleda

Fonte: Cartografía IGN 1:25.000

Limites parroquiais

Parcelario catastral

Solo urbano

Solo de núcleo rural

Zona común

Zona tradicional

Edificacións

Non tradicionais

Tradicionais

Parcelas edific/edbles

Edificadas

Edificables

Estradas Autonomicas

Estradas Deputacion

Estradas Estatais

Estradas Municipais

AVE

FF.CC.

Sistema Ferroviario

Punto limpo

Patrimonio Cultural

Arquitectónico-etnográfico

Arqueolóxico

Camión Real

Camión de Santiago - Vía da Prata

Mosaicos de planos de ordenación

Escala 1:1.000 - Núcleos urbanos

Escala 1:5.000 - Solo rústico

Escala 1:2.000 - Núcleos rurais

Zona analizada

Núcleo rural:  
**SANTA CRISTINA**

Zona:  
**14.05.T01**

## ANÁLISE DA CONSOLIDACIÓN DOS NÚCLEOS RURAIS POR ZONAS

Cualificación da zona:	<b>Zona tradicional</b>	Superficie:	<b>28.514,89 m<sup>2</sup></b>
Parcelas edificadas:	<b>8</b>		
Parcelas edificables:	<b>15</b>		

**Consolidación (Método gráfico) 53,33%**

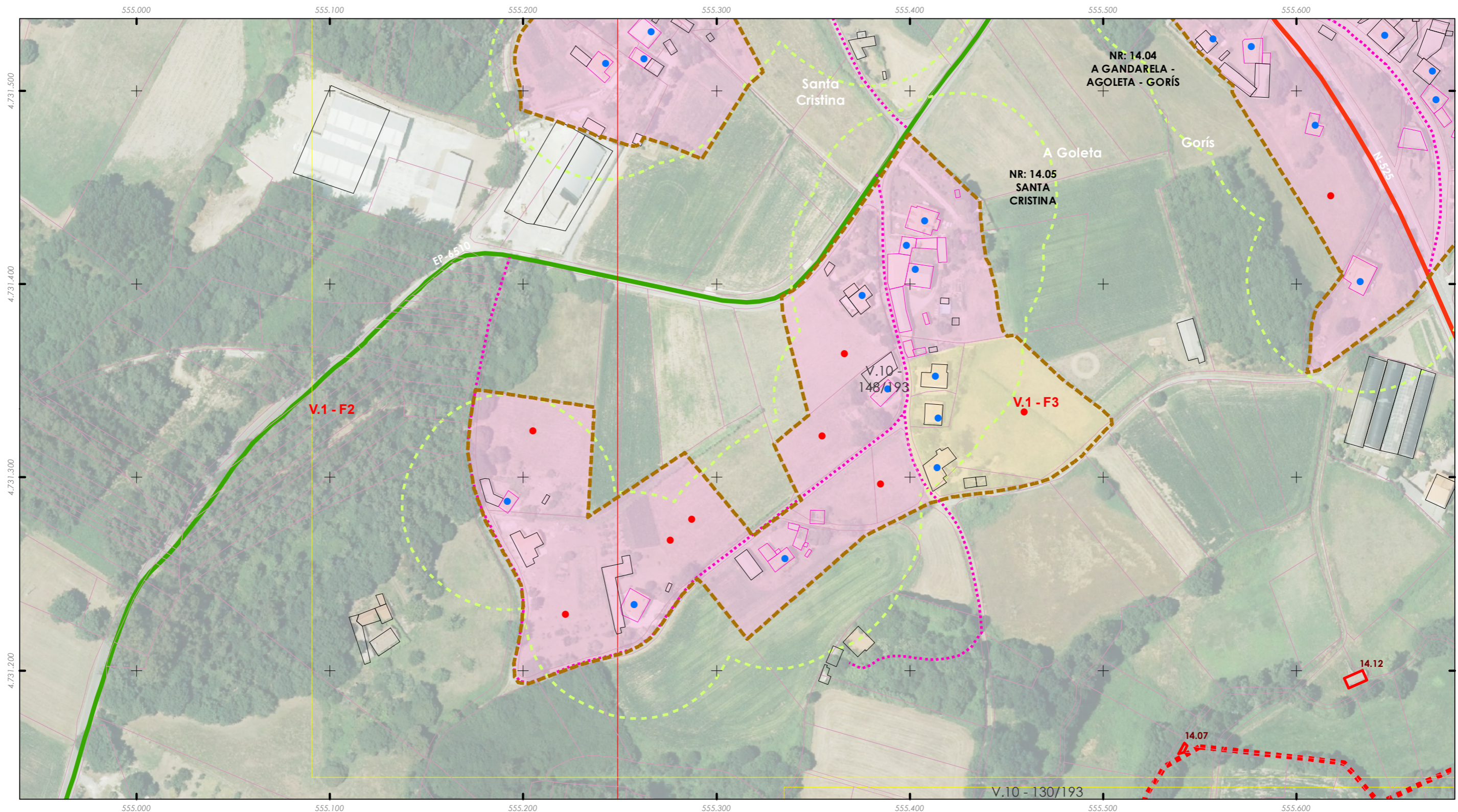

# ANÁLISE DO MODELO DE ASENTAMENTO POBOACIONAL

Aprobación definitiva

36052\_PXOM\_202303\_AD Marzo 2023

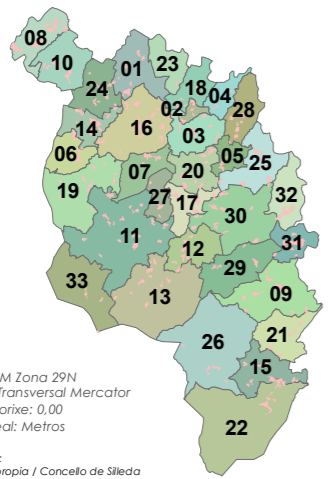

ETRS 1989 UTM Zona 29N  
Proxección: Transversal Mercator  
Latitude de orixe: 0,00  
Unidade lineal: Metros

Fonte de datos:  
- Elaboración propia / Concello de Silleda  
- Ortofotomapa PNOA 2020, CNIG  
- Parcelario catastral, Sede electrónica do catastro

- Limite T.M. de Silleda  
+ + + + Fonte: Cartografía IGN 1:25.000
- ■ ■ ■ Limites parroquiais
- Parcelario catastral
- Solo urbano
- Solo de núcleo rural
- Zona común
- Zona tradicional

- Edificacións
- Non tradicionais
- Tradicionais
- Parcelas edific/edbles
- Edificadas
- Edificables
- Estradas Autonomicas
- Estradas Deputacion
- Estradas Estatais
- Estradas Municipais
- AVE
- FF.CC.
- Sistema Ferroviario
- Punto limpo

- Patrimonio Cultural
- Arquitectónico-etnográfico
- Arqueolóxico
- ★ ★ ★ ★ Camiño Real
- ● ● ● Camiño de Santiago - Vía da Prata
- Mosaicos de planos de ordenación
- Escala 1:1.000 - Núcleos urbanos
- Escala 1:5.000 - Solo rústico
- Escala 1:2.000 - Núcleos rurais
- Zona analizada



Escala 1:2000

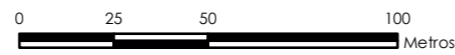

Núcleo rural:  
**SANTA CRISTINA**

Zona:  
**14.05.T02**

## ANÁLISE DA CONSOLIDACIÓN DOS NÚCLEOS RURAIS POR ZONAS

Cualificación da zona:	<b>Zona tradicional</b>	Superficie:	<b>8.976,84 m<sup>2</sup></b>
Parcelas edificadas:	<b>4</b>		
Parcelas edificables:	<b>4</b>		

**Consolidación (Método gráfico) 100,00%**

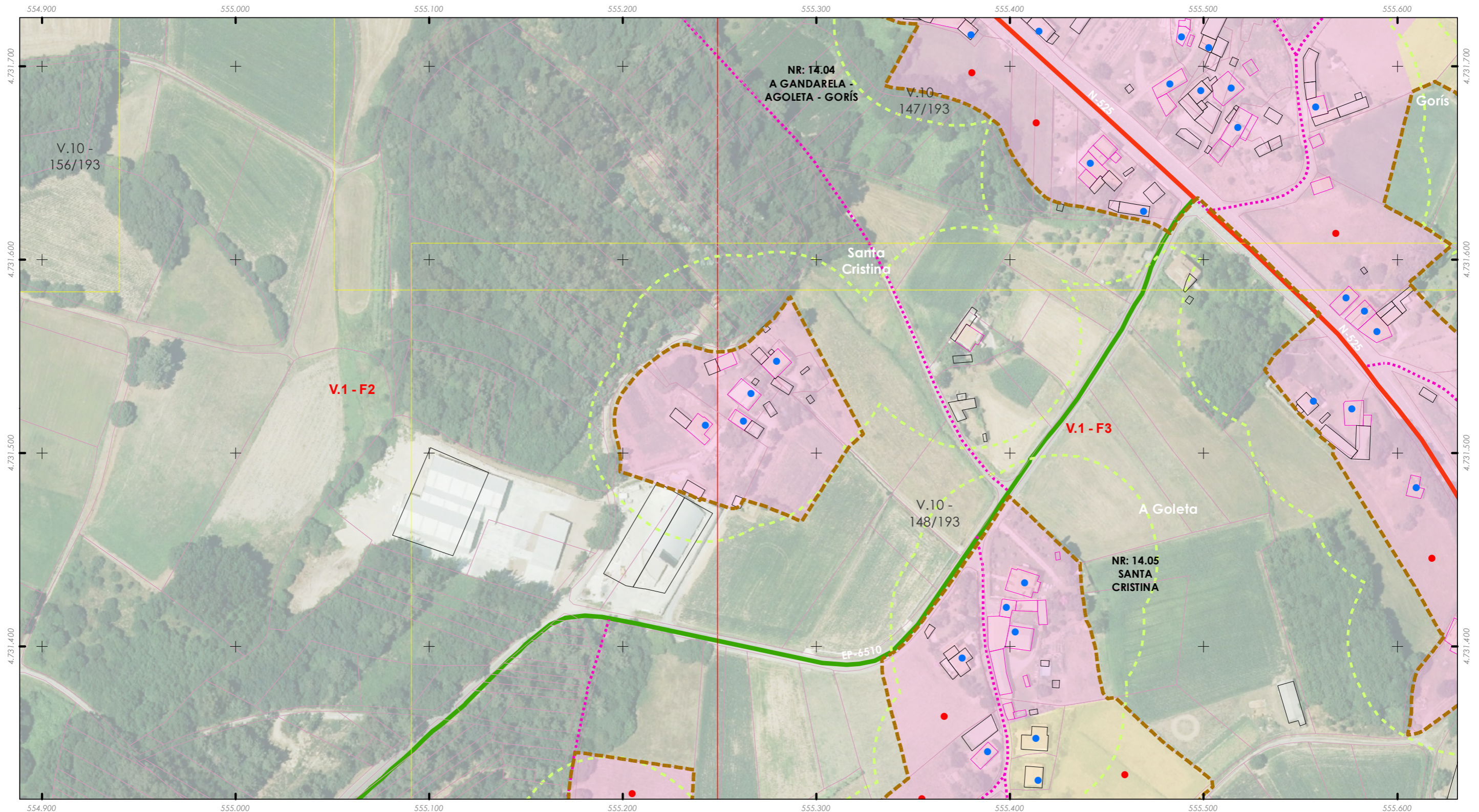



# ANÁLISE DO MODELO DE ASENTAMENTO POBOACIONAL

Aprobación definitiva

36052\_PXOM\_202303\_AD Marzo 2023

ALFONSO BOTANA  
ARQUITECTURA URBANA Y MEDIO AMBIENTE

PLAN XERAL DE ORDENACIÓN MUNICIPAL  
Concello de Silleda (Pontevedra)



ETRS 1989 UTM Zona 29N  
Proxección: Transversal Mercator  
Latitude de orixe: 0,00  
Unidade lineal: Metros

Fonte de datos:  
- Elaboración propia / Concello de Silleda  
- Ortofotomapa PNOA 2020, CNIG  
- Parcelario catastral, Sede electrónica do catastro

Limite T.M. de Silleda

Fonte: Cartografía IGN 1:25.000

Limites parroquiais

Parcelario catastral

Solo urbano

Solo de núcleo rural

Zona común

Zona tradicional

Edificacións

Non tradicionais

Tradicionais

Parcelas edific/edbles

Edificadas

Edificables

Estradas Autonomicas

Estradas Deputacion

Estradas Estatais

Estradas Municipais

AVE

FF.CC.

Sistema Ferroviario

Punto limpo

Patrimonio Cultural

Arquitectónico-etnográfico

Arqueolóxico

Camiño Real

Camiño de Santiago - Vía da Prata

Mosaicos de planos de ordenación

Escala 1:1.000 - Núcleos urbanos

Escala 1:5.000 - Solo rústico

Escala 1:2.000 - Núcleos rurais

Zona analizada

Núcleo rural:  
**SANTA CRISTINA**

Zona:  
**14.05.C01**

## ANÁLISE DA CONSOLIDACIÓN DOS NÚCLEOS RURAIS POR ZONAS

Cualificación da zona:	<b>Zona común</b>	Superficie:	<b>6.415,60 m<sup>2</sup></b>
Parcelas edificadas:	<b>3</b>		
Parcelas edificables:	<b>4</b>		

**Consolidación (Método gráfico) 75,00%**

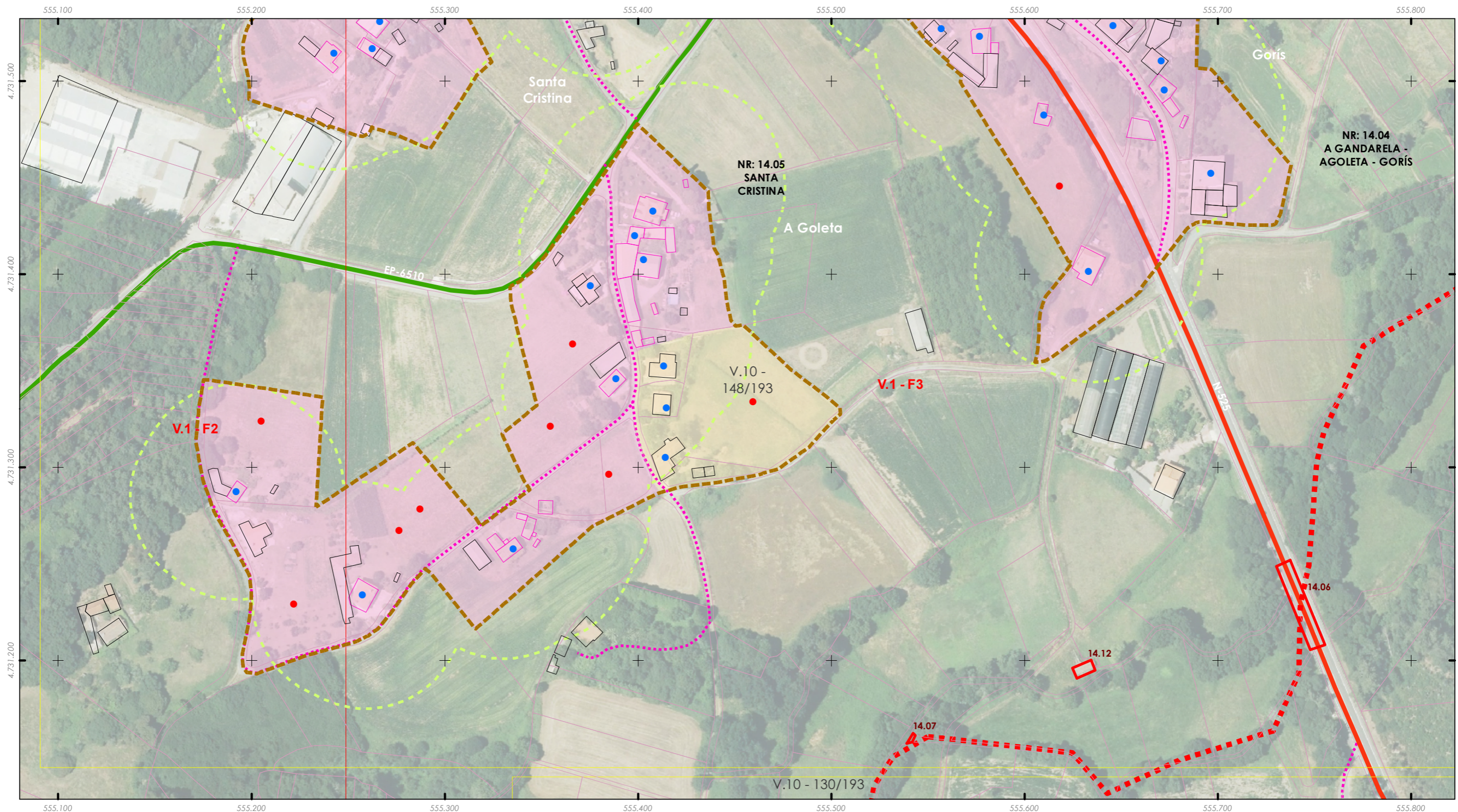

# ANÁLISE DO MODELO DE ASENTAMENTO POBOACIONAL

Aprobación definitiva

36052\_PXOM\_202303\_AD Marzo 2023

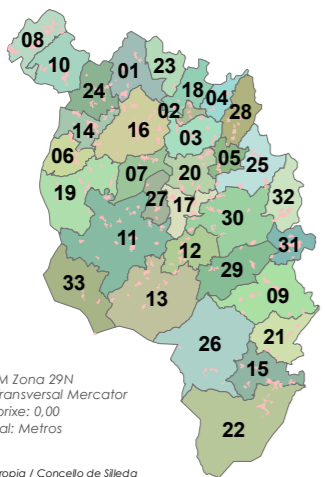

ETRS 1989 UTM Zona 29N  
Proxección: Transversal Mercator  
Latitude de orixe: 0,00  
Unidade lineal: Metros

Fonte de datos:  
- Elaboración propia / Concello de Silleda  
- Ortofotomapa PNOA 2020, CNIG  
- Parcelario catastral, Sede electrónica do catastro

Limite T.M. de Silleda

Fonte: Cartografía IGN 1:25.000

Limites parroquiais

Parcelario catastral

Solo urbano

Solo de núcleo rural

Zona común

Zona tradicional

Edificacións

Non tradicionais

Tradicionais

Parcelas edific/edbles

Edificadas

Edificables

Estradas Autonomicas

Estradas Deputacion

Estradas Estatais

Estradas Municipais

AVE

FF.CC.

Sistema Ferroviario

Punto limpo

Patrimonio Cultural

Arquitectónico-etnográfico

Arqueolóxico

Camión Real

Camión de Santiago - Vía da Prata

Mosaicos de planos de ordenación

Escala 1:1.000 - Núcleos urbanos

Escala 1:5.000 - Solo rústico

Escala 1:2.000 - Núcleos rurais

Zona analizada

Núcleo rural:  
**O SOUTO**

Zona:  
**14.06.T01**

## ANÁLISE DA CONSOLIDACIÓN DOS NÚCLEOS RURAIS POR ZONAS

Cualificación da zona:	<b>Zona tradicional</b>	Superficie:	<b>42.386,01 m<sup>2</sup></b>
Parcelas edificadas:	<b>15</b>		
Parcelas edificables:	<b>27</b>		

**Consolidación (Método gráfico) 55,56%**

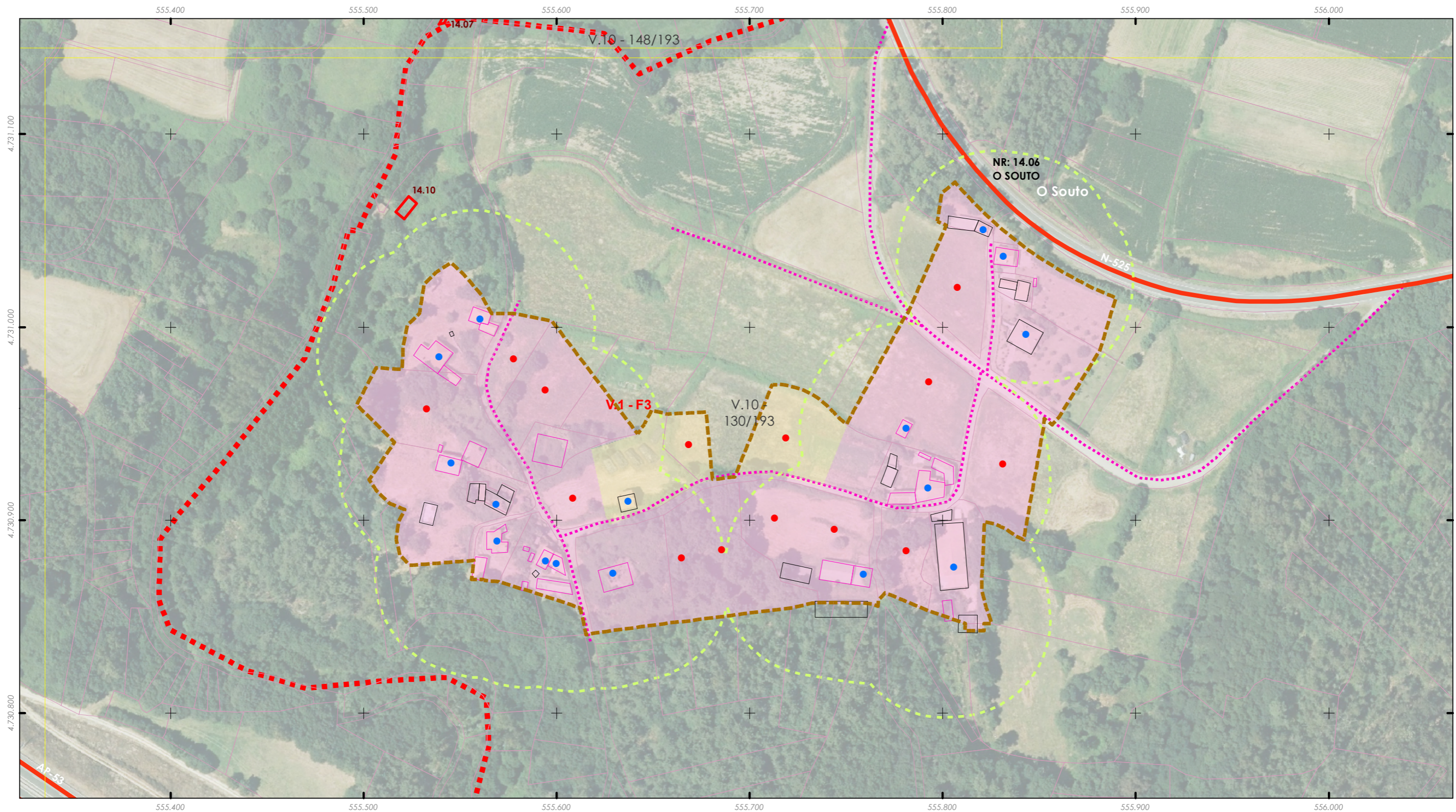

# ANÁLISE DO MODELO DE ASENTAMENTO POBOACIONAL

Aprobación definitiva

36052\_PXOM\_202303\_AD Marzo 2023

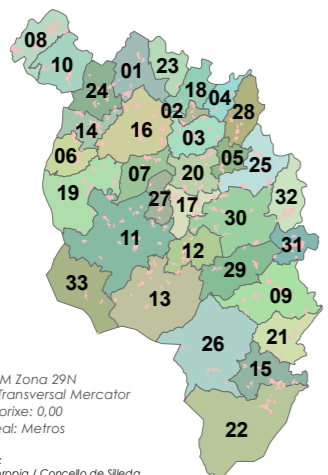

ETRS 1989 UTM Zona 29N  
Proxección: Transversal Mercator  
Latitude de orixe: 0,00  
Unidade lineal: Metros

Fonte de datos:  
- Elaboración propia / Concello de Silleda  
- Ortofotomapa PNOA 2020, CNIG  
- Parcelario catastral, Sede electrónica do catastro

Limite T.M. de Silleda

Fonte: Cartografía IGN 1:25.000

Limites parroquiais

Parcelario catastral

Solo urbano

Solo de núcleo rural

Zona común

Zona tradicional

Edificacións

Non tradicionais

Tradicionais

Parcelas edific/edbles

Edificadas

Edificables

Estradas Autonomicas

Estradas Deputacion

Estradas Estatais

Estradas Municipais

AVE

FF.CC.

Sistema Ferroviario

Punto limpo

Patrimonio Cultural

Arquitectónico-etnográfico

Arqueolóxico

Camión Real

Camión de Santiago - Vía da Prata

Mosaicos de planos de ordenación

Escala 1:1.000 - Núcleos urbanos

Escala 1:5.000 - Solo rústico

Escala 1:2.000 - Núcleos rurais

Zona analizada

Núcleo rural:  
**O SOUTO**

Zona:  
**14.06.C01**

## ANÁLISE DA CONSOLIDACIÓN DOS NÚCLEOS RURAIS POR ZONAS

Cualificación da zona:	<b>Zona común</b>	Superficie:	<b>1.926,23 m<sup>2</sup></b>
Parcelas edificadas:	<b>1</b>		
Parcelas edificables:	<b>3</b>		

**Consolidación (Método gráfico) 33,33%**

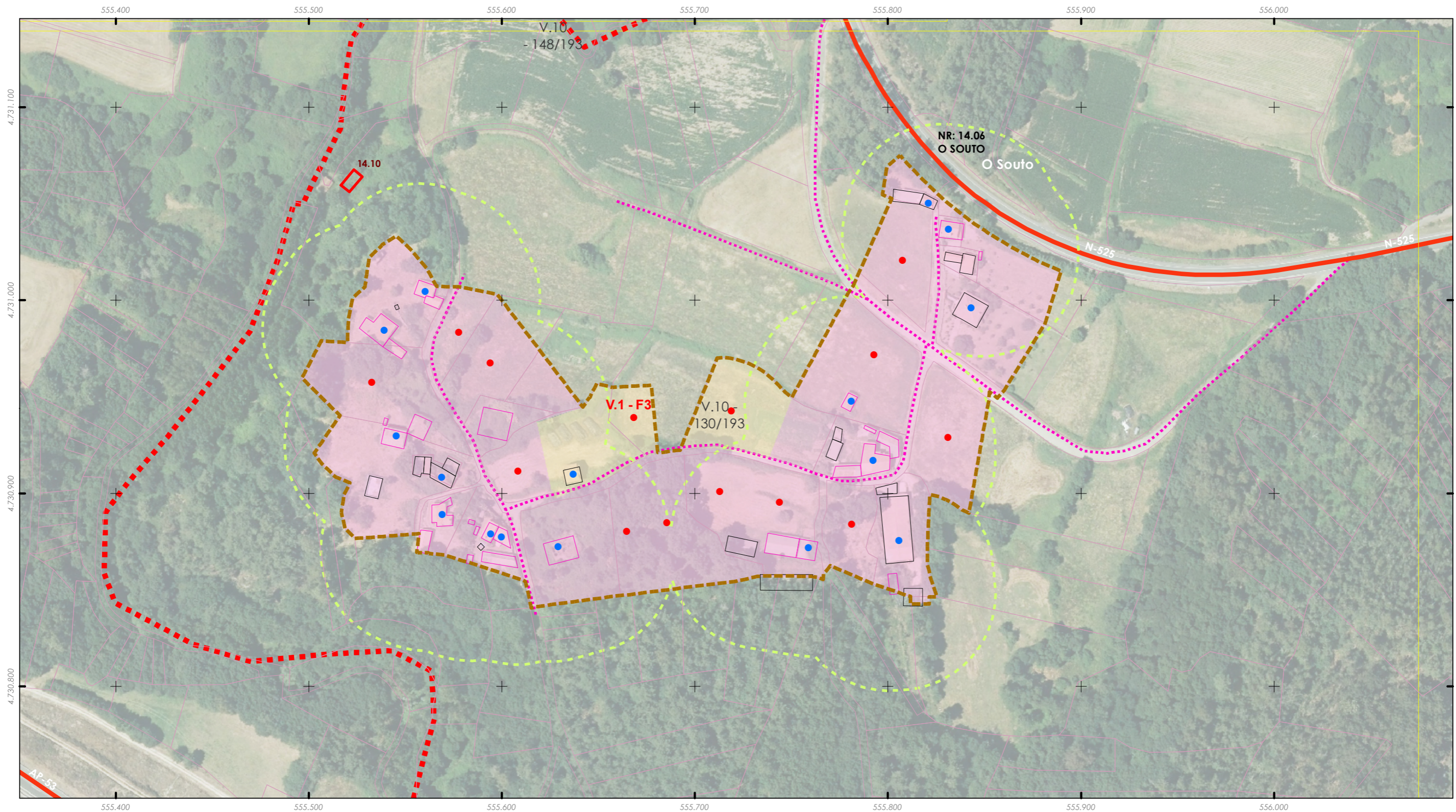

# ANÁLISE DO MODELO DE ASENTAMENTO POBOACIONAL

Aprobación definitiva

36052\_PXOM\_202303\_AD Marzo 2023

ALFONSO BOTANA  
ARQUITECTURA URBANA Y MEDIO AMBIENTE

PLAN XERAL DE ORDENACIÓN MUNICIPAL  
Concello de Silleda (Pontevedra)

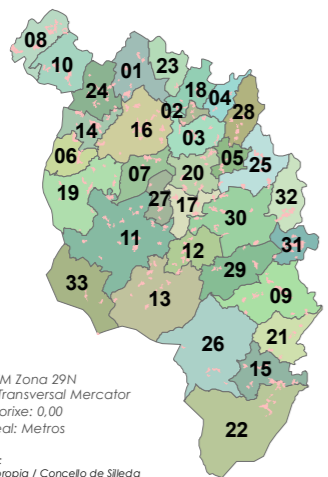

ETRS 1989 UTM Zona 29N  
Proxección: Transversal Mercator  
Latitude de orixe: 0,00  
Unidade lineal: Metros

Fonte de datos:  
- Elaboración propia / Concello de Silleda  
- Ortofotomapa PNOA 2020, CNIG  
- Parcelario catastral, Sede electrónica do catastro

Limite T.M. de Silleda

Fonte: Cartografía IGN 1:25.000

Limites parroquiais

Parcelario catastral

Solo urbano

Solo de núcleo rural

Zona común

Zona tradicional

Edificacións

Non tradicionais

Tradicionais

Parcelas edific/edbles

Edificadas

Edificables

Estradas Autonomicas

Estradas Deputacion

Estradas Estatais

Estradas Municipais

AVE

FF.CC.

Sistema Ferroviario

Punto limpo

Patrimonio Cultural

Arquitectónico-etnográfico

Arqueolóxico

Camión Real

Camión de Santiago - Vía da Prata

Mosaicos de planos de ordenación

Escala 1:1.000 - Núcleos urbanos

Escala 1:5.000 - Solo rústico

Escala 1:2.000 - Núcleos rurais

Zona analizada

Núcleo rural:

**VILARIÑO**

Zona:

**14.07.T01**

## ANÁLISE DA CONSOLIDACIÓN DOS NÚCLEOS RURAIS POR ZONAS

Cualificación da zona:	<b>Zona tradicional</b>	Superficie:	<b>6.930,54 m<sup>2</sup></b>
Parcelas edificadas:	<b>2</b>		
Parcelas edificables:	<b>4</b>		

**Consolidación (Método gráfico) 50,00%**

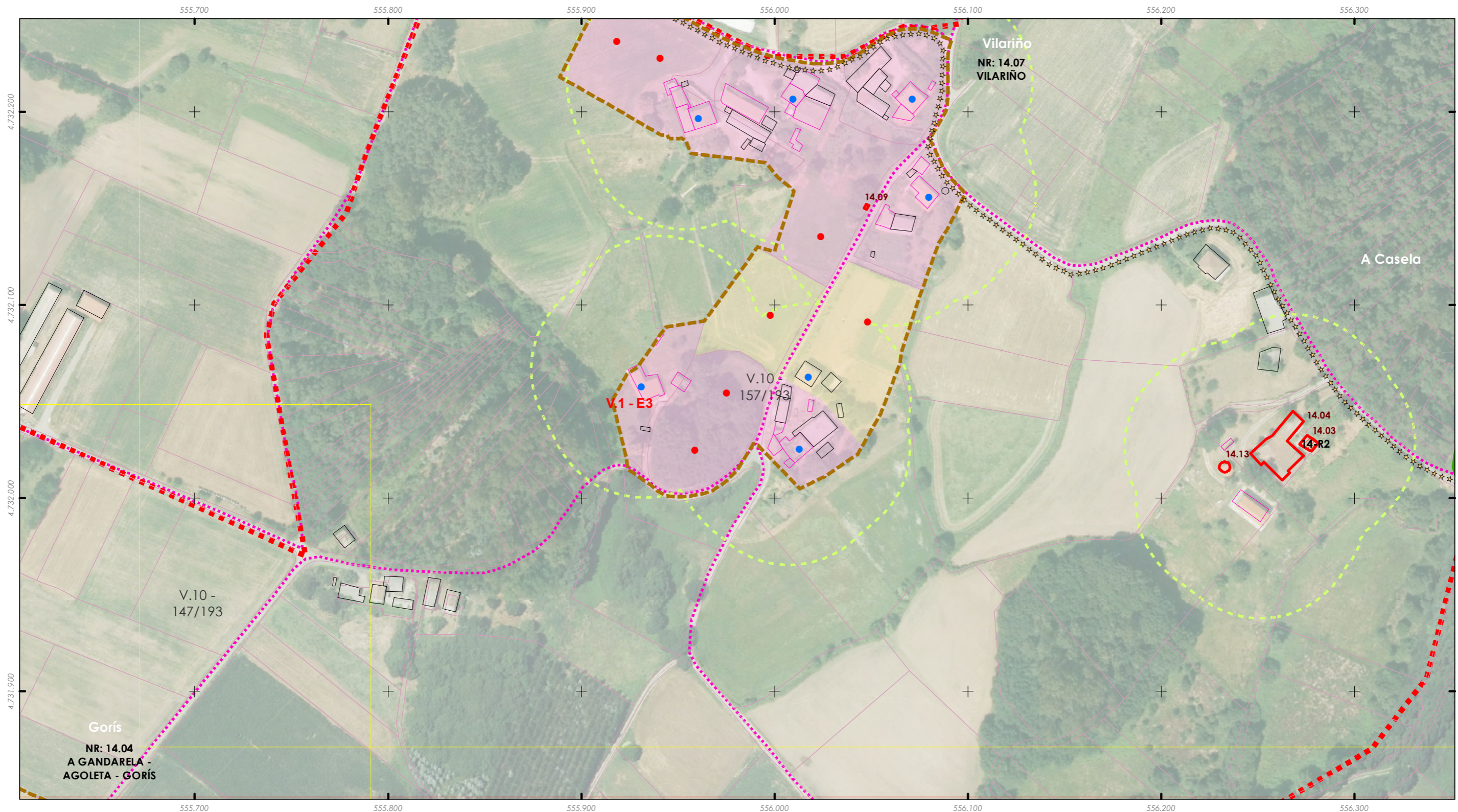

# ANÁLISE DO MODELO DE ASENTAMENTO POBOACIONAL

Aprobación definitiva

36052\_PXOM\_202303\_AD Marzo 2023

ALFONSO BOTANA  
ARQUITECTURA URBANA Y MEDIO AMBIENTE

PLAN XERAL DE ORDENACIÓN MUNICIPAL  
Concello de Silleda (Pontevedra)

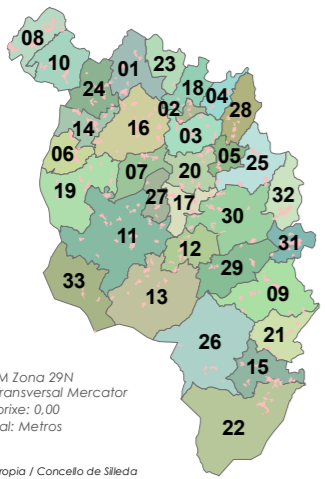

ETRS 1989 UTM Zona 29N  
Proxección: Transversal Mercator  
Latitude de orixe: 0,00  
Unidade lineal: Metros

Fonte de datos:  
- Elaboración propia / Concello de Silleda  
- Ortofotomapa PNOA 2020, CNIG  
- Parcelario catastral, Sede electrónica do catastro

Limite T.M. de Silleda

Fonte: Cartografía IGN 1:25.000

Limites parroquiais

Parcelario catastral

Solo urbano

Solo de núcleo rural

Zona común

Zona tradicional

Edificacións

Non tradicionais

Tradicionais

Parcelas edific/edbles

Edificadas

Edificables

Estradas Autonomicas

Estradas Deputacion

Estradas Estatais

Estradas Municipais

AVE

FF.CC.

Sistema Ferroviario

Punto limpo

Patrimonio Cultural

Arquitectónico-etnográfico

Arqueolóxico

Camión Real

Camión de Santiago - Vía da Prata

Mosaicos de planos de ordenación

Escala 1:1.000 - Núcleos urbanos

Escala 1:5.000 - Solo rústico

Escala 1:2.000 - Núcleos rurais

Zona analizada

Núcleo rural:  
**VILARIÑO**

Zona:  
**14.07.T02**

## ANÁLISE DA CONSOLIDACIÓN DOS NÚCLEOS RURAIS POR ZONAS

Cualificación da zona:	<b>Zona tradicional</b>	Superficie:	<b>16.499,84 m<sup>2</sup></b>
Parcelas edificadas:	<b>4</b>		
Parcelas edificables:	<b>7</b>		

**Consolidación (Método gráfico) 57,14%**

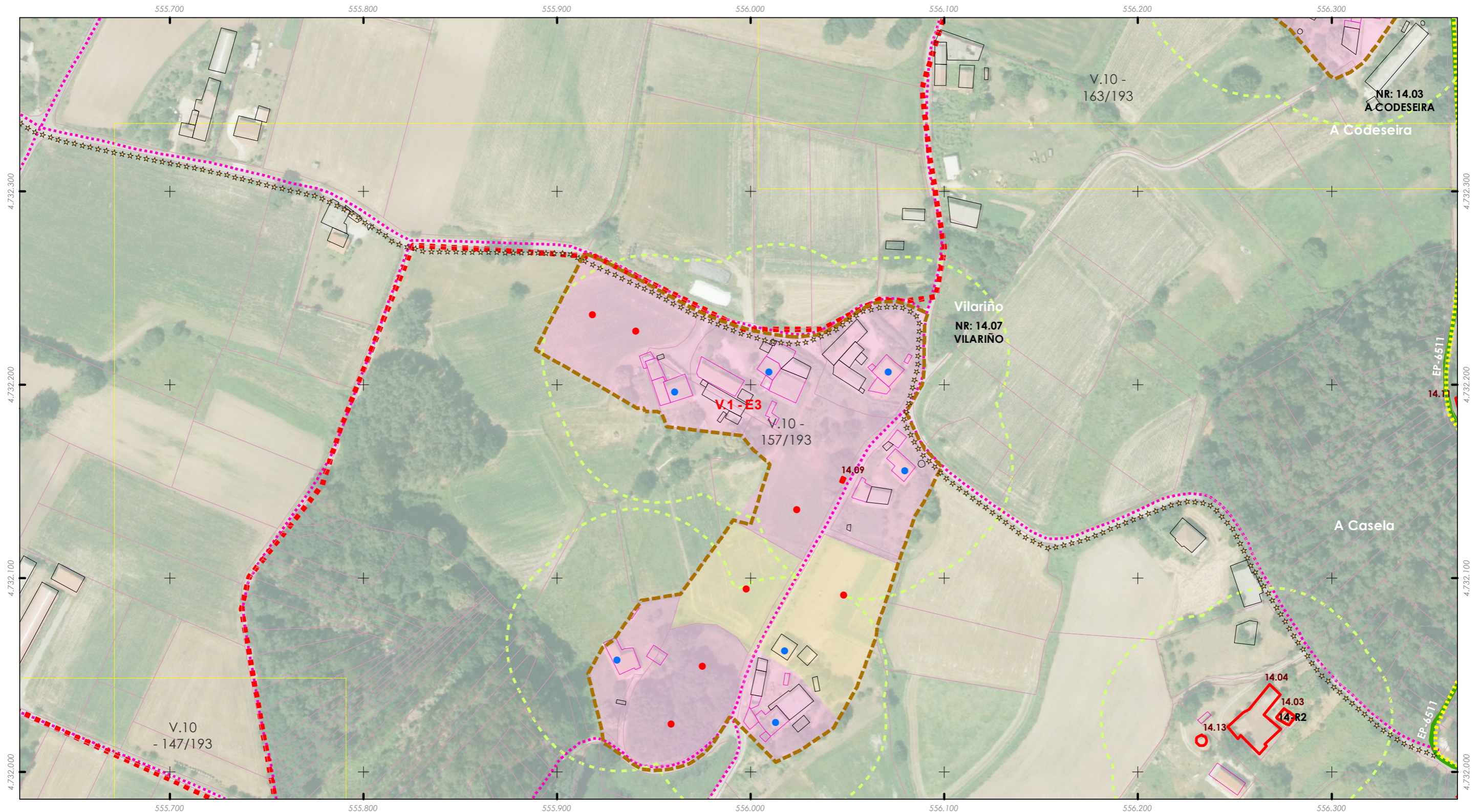

# ANÁLISE DO MODELO DE ASENTAMENTO POBOACIONAL

Aprobación definitiva

36052\_PXOM\_202303\_AD Marzo 2023

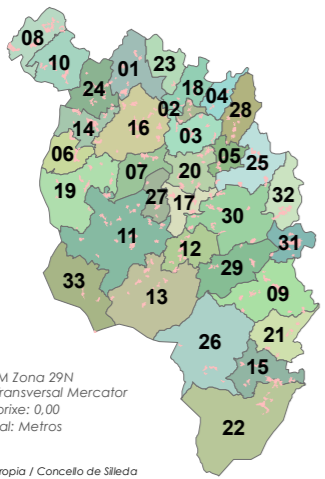

ETRS 1989 UTM Zona 29N  
Proxección: Transversal Mercator  
Latitude de orixe: 0,00  
Unidade lineal: Metros

Fonte de datos:  
- Elaboración propia / Concello de Silleda  
- Ortofotomapa PNOA 2020, CNIG  
- Parcelario catastral, Sede electrónica do catastro

- Limite T.M. de Silleda
  - Fonte: Cartografía IGN 1:25.000
  - Limites parroquiais
  - Parcelario catastral
  - Solo urbano
  - Solo de núcleo rural
  - Zona común
  - Zona tradicional
- Edificaci3ns
  - Non tradicionais
  - Tradicionais
  - Parcelas edific/edbles
  - Edificadas
  - Edificables
- Estradas Autonomicas
  - Estradas Deputacion
  - Estradas Estatais
  - Estradas Municipais
  - AVE
  - FF.CC.
  - Sistema Ferroviario
  - Punto limpo
- Patrimonio Cultural
  - Arquitect3nico-etnogr3fico
  - Arqueoloxico
  - Camiño Real
  - Camiño de Santiago - Vía da Prata
  - Mosaicos de planos de ordenaci3n
  - Escala 1:1.000 - Núcleos urbanos
  - Escala 1:5.000 - Solo rústico
  - Escala 1:2.000 - Núcleos rurais
  - Zona analizada



Núcleo rural:  
**VILARIÑO**

Zona:  
**14.07.C01**

ANÁLISE DA CONSOLIDACIÓN DOS NÚCLEOS RURAIS POR ZONAS	
Cualificación da zona:	Zona común
Superficie:	6.268,09 m <sup>2</sup>
Parcelas edificadas:	1
Parcelas edificables:	3

**Consolidación (Método gráfico) 33,33%**

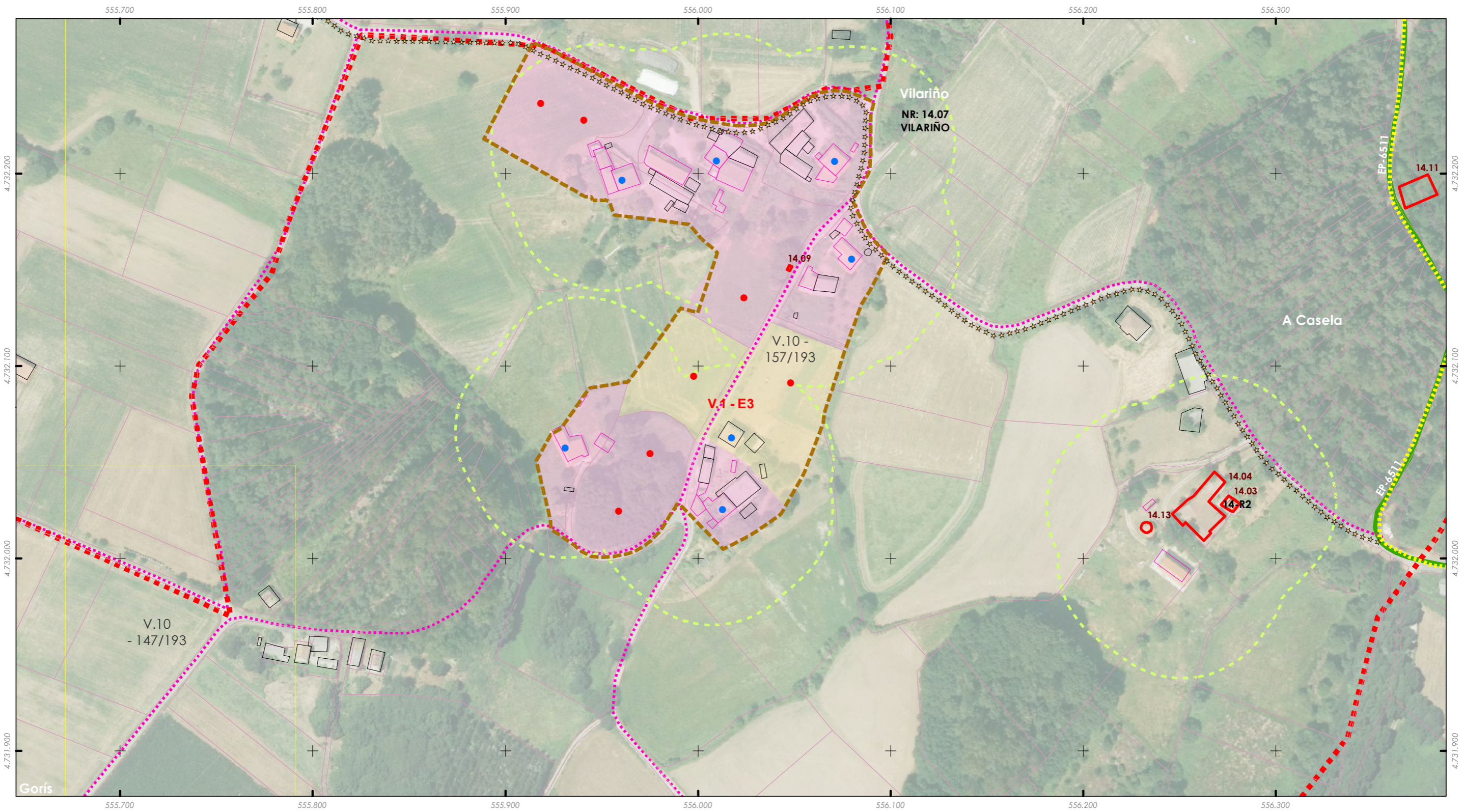

# ANÁLISE DO MODELO DE ASENTAMENTO POBOACIONAL

Aprobación definitiva

36052\_PXOM\_202303\_AD Marzo 2023

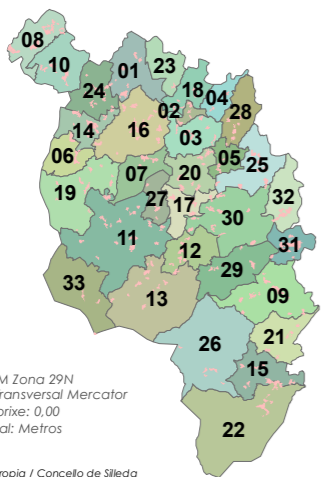

ETRS 1989 UTM Zona 29N  
Proxección: Transversal Mercator  
Latitude de orixe: 0,00  
Unidade lineal: Metros

Fonte de datos:  
- Elaboración propia / Concello de Silleda  
- Ortofotomapa PNOA 2020, CNIG  
- Parcelario catastral, Sede electrónica do catastro

Limite T.M. de Silleda

Fonte: Cartografía IGN 1:25.000

Limites parroquiais

Parcelario catastral

Solo urbano

Solo de núcleo rural

Zona común

Zona tradicional

Edificacións

Non tradicionais

Tradicionais

Parcelas edific/edbles

Edificadas

Edificables

Estradas Autonomicas

Estradas Deputacion

Estradas Estatais

Estradas Municipais

AVE

FF.CC.

Sistema Ferroviario

Punto limpo

Patrimonio Cultural

Arquitectónico-etnográfico

Arqueolóxico

Camiño Real

Camiño de Santiago - Vía da Prata

Mosaicos de planos de ordenación

Escala 1:1.000 - Núcleos urbanos

Escala 1:5.000 - Solo rústico

Escala 1:2.000 - Núcleos rurais

Zona analizada

Núcleo rural:  
**FORCAS**

Zona:  
**15.01.T01**

## ANÁLISE DA CONSOLIDACIÓN DOS NÚCLEOS RURAIS POR ZONAS

Cualificación da zona:	<b>Zona tradicional</b>	Superficie:	<b>44.657,76 m<sup>2</sup></b>
Parcelas edificadas:	<b>18</b>		
Parcelas edificables:	<b>32</b>		

**Consolidación (Método gráfico) 56,25%**

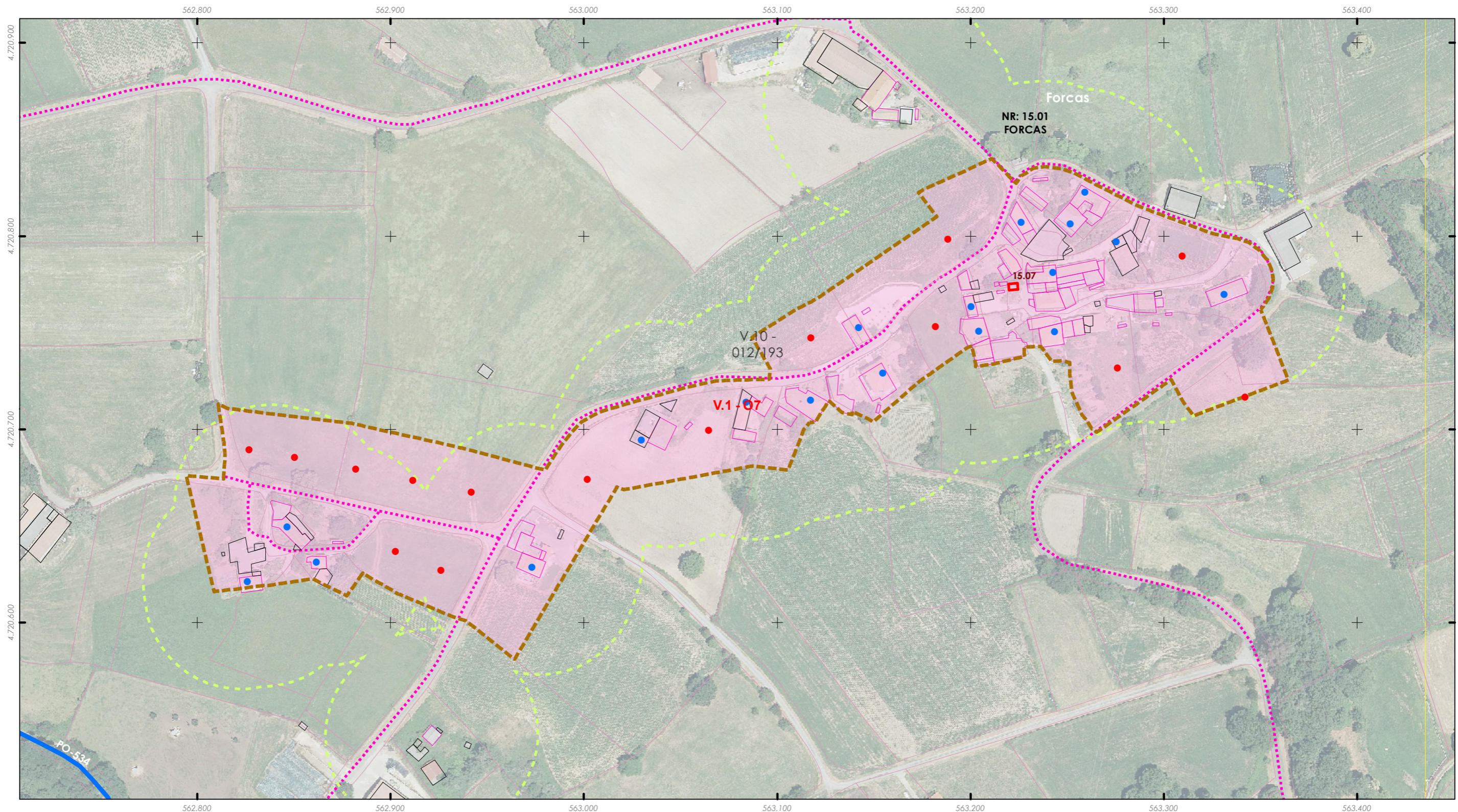

# ANÁLISE DO MODELO DE ASENTAMENTO POBOACIONAL

Aprobación definitiva

36052\_PXOM\_202303\_AD Marzo 2023

ALFONSO BOTANA  
ARQUITECTURA URBANISMO MEDIOAMBIENTE

PLAN XERAL DE  
ORDENACIÓN MUNICIPAL  
Concello de Silleda (Pontevedra)

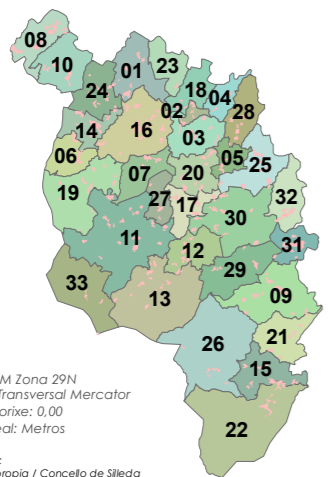

ETRS 1989 UTM Zona 29N  
Proxección: Transversal Mercator  
Latitude de orixe: 0,00  
Unidade lineal: Metros

Fonte de datos:  
- Elaboración propia / Concello de Silleda  
- Ortofotomapa PNOA 2020, CNIG  
- Parcelario catastral, Sede electrónica do catastro

Limite T.M. de Silleda

Fonte: Cartografía IGN 1:25.000

Limites parroquiais

Parcelario catastral

Solo urbano

Solo de núcleo rural

Zona común

Zona tradicional

Edificacións

Non tradicionais

Tradicionais

Parcelas edific/edbles

Edificadas

Edificables

Estradas Autonomicas

Estradas Deputacion

Estradas Estatais

Estradas Municipais

AVE

FF.CC.

Sistema Ferroviario

Punto limpo

Patrimonio Cultural

Arquitectónico-etnográfico

Arqueolóxico

Camión Real

Camión de Santiago - Vía da Prata

Mosaicos de planos de ordenación

Escala 1:1.000 - Núcleos urbanos

Escala 1:5.000 - Solo rústico

Escala 1:2.000 - Núcleos rurais

Zona analisada

Núcleo rural:  
**FREIXEIRO - O PEREIRO**

Zona:  
**15.02.T01**

## ANÁLISE DA CONSOLIDACIÓN DOS NÚCLEOS RURAIS POR ZONAS

Cualificación da zona:	Zona tradicional	Superficie:	55.056,62 m <sup>2</sup>
Parcelas edificadas:	29		
Parcelas edificables:	32		

**Consolidación (Método gráfico) 90,63%**

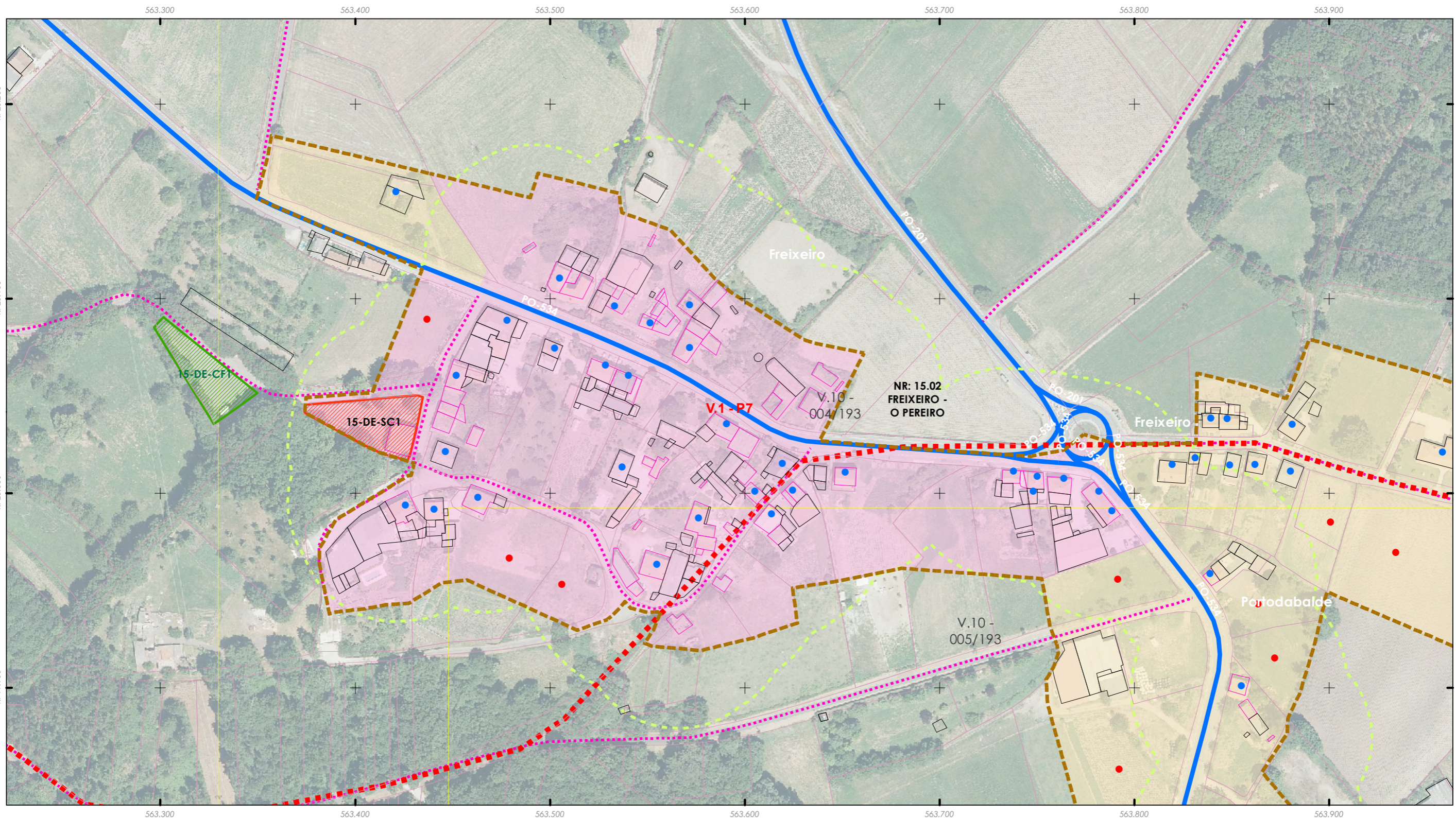



# ANÁLISE DO MODELO DE ASENTAMENTO POBOACIONAL

Aprobación definitiva

36052\_PXOM\_202303\_AD Marzo 2023



ETRS 1989 UTM Zona 29N  
Proxección: Transversal Mercator  
Latitude de orixe: 0,00  
Unidade lineal: Metros

Fonte de datos:  
- Elaboración propia / Concello de Silleda  
- Ortofotomapa PNOA 2020, CNIG  
- Parcelario catastral, Sede electrónica do catastro

- Limite T.M. de Silleda
- Fonte: Cartografía IGN 1:25.000
- Limites parroquiais
- Parcelario catastral
- Solo urbano
- Solo de núcleo rural
- Zona común
- Zona tradicional
- Edificaci3ns
  - Non tradicionais
  - Tradicionais
  - Parcelas edific/edbles
    - Edificadas
    - Edificables
- Estradas Autonomicas
- Estradas Deputacion
- Estradas Estatais
- Estradas Municipais
- AVE
- FF.CC.
- Sistema Ferrovariario
- Punto limpo
- Patrimonio Cultural
  - Arquitect3nico-etnogr3fico
  - Arqueoloxico
  - Camio3o Real
  - Camio3o de Santiago - Vía da Prata
- Mosaicos de planos de ordenaci3n
  - Escala 1:1.000 - N3cleos urbanos
  - Escala 1:5.000 - Solo r3stico
  - Escala 1:2.000 - N3cleos rurais
- Zona analizada



Escala 1:2000

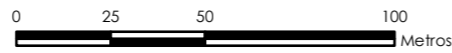

Núcleo rural:  
**FREIXEIRO - O PEREIRO**

Zona:  
**15.02.T02**

## ANÁLISE DA CONSOLIDACIÓN DOS NUCLEOS RURAIS POR ZONAS

Cualificación da zona:	<b>Zona tradicional</b>	Superficie:	<b>25.391,46 m<sup>2</sup></b>
Parcelas edificadas:	<b>13</b>		
Parcelas edificables:	<b>15</b>		

**Consolidación (Método gráfico) 86,67%**

