

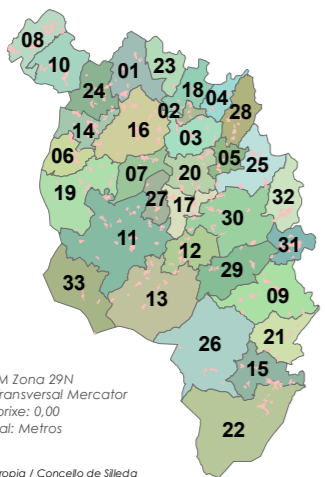

# ANÁLISE DO MODELO DE ASENTAMENTO POBOACIONAL

Aprobación definitiva

36052\_PXOM\_202303\_AD Marzo 2023



ETRS 1989 UTM Zona 29N  
Proxección: Transversal Mercator  
Latitude de orixe: 0,00  
Unidade lineal: Metros

Fonte de datos:  
- Elaboración propia / Concello de Silleda  
- Ortofotomapa PNOA 2020, CNIG  
- Parcelario catastral, Sede electrónica do catastro

Limite T.M. de Silleda

Fonte: Cartografía IGN 1:25.000

Limites parroquiais

Parcelario catastral

Solo urbano

Solo de núcleo rural

Zona común

Zona tradicional

Edificacións

Non tradicionais

Tradicionalis

Parcelas edific/edbles

Edificadas

Edificables

Estradas Autonomicas

Estradas Deputacion

Estradas Estatais

Estradas Municipais

AVE

FF.CC.

Sistema Ferroviario

Punto limpo

Patrimonio Cultural

Arquitectónico-etnográfico

Arqueolóxico

Camión Real

Camión de Santiago - Vía da Prata

Mosaicos de planos de ordenación

Escala 1:1.000 - Núcleos urbanos

Escala 1:5.000 - Solo rústico

Escala 1:2.000 - Núcleos rurais

Zona analizada



Escala 1:2000



Núcleo rural:  
**FREIXEIRO - O PEREIRO**

Zona:  
**15.02.C02**

## ANÁLISE DA CONSOLIDACIÓN DOS NÚCLEOS RURAIS POR ZONAS

Cualificación da zona:	<b>Zona común</b>	Superficie:	<b>41.826,20 m<sup>2</sup></b>
Parcelas edificadas:	<b>12</b>		
Parcelas edificables:	<b>19</b>		

**Consolidación (Método gráfico) 63,16%**

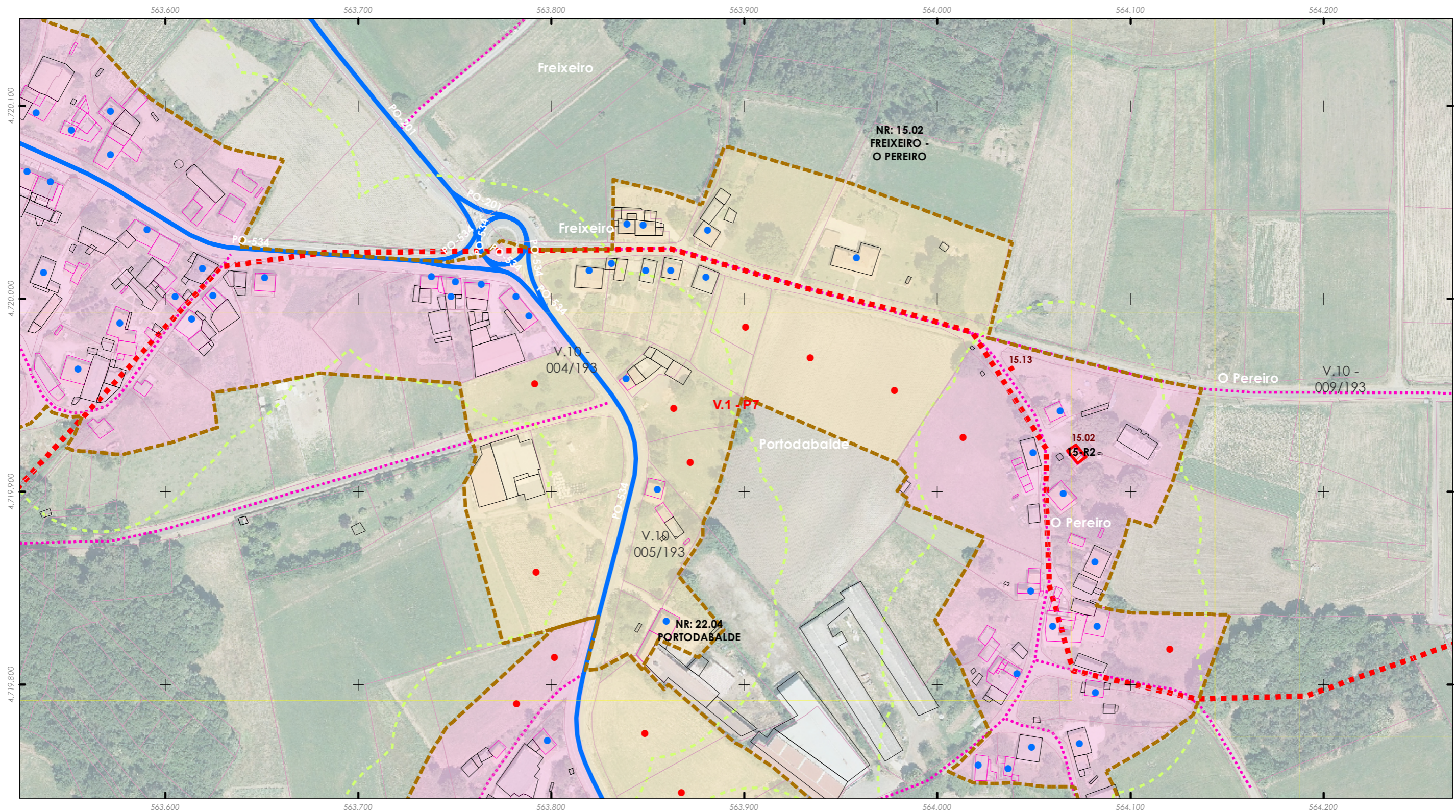

# ANÁLISE DO MODELO DE ASENTAMENTO POBOACIONAL

Aprobación definitiva

36052\_PXOM\_202303\_AD Marzo 2023

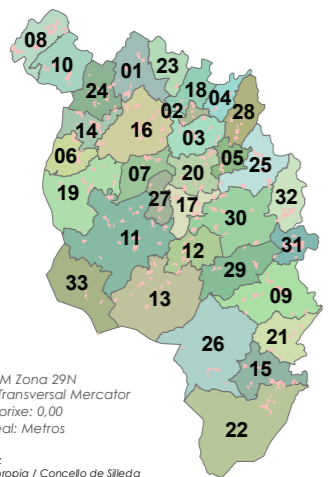

ETRS 1989 UTM Zona 29N  
Proxección: Transversal Mercator  
Latitude de orixe: 0,00  
Unidade lineal: Metros

Fonte de datos:  
- Elaboración propia / Concello de Silleda  
- Ortofotomapa PNOA 2020, CNIG  
- Parcelario catastral, Sede electrónica do catastro

Limite T.M. de Silleda

Fonte: Cartografía IGN 1:25.000

Limites parroquiais

Parcelario catastral

Solo urbano

Solo de núcleo rural

Zona común

Zona tradicional

Edificacións

Non tradicionais

Tradicionais

Parcelas edific/edbles

Edificadas

Edificables

Estradas Autonomicas

Estradas Deputacion

Estradas Estatais

Estradas Municipais

AVE

FF.CC.

Sistema Ferroviario

Punto limpo

Patrimonio Cultural

Arquitectónico-etnográfico

Arqueolóxico

Camión Real

Camión de Santiago - Vía da Prata

Mosaicos de planos de ordenación

Escala 1:1.000 - Núcleos urbanos

Escala 1:5.000 - Solo rústico

Escala 1:2.000 - Núcleos rurais

Zona analizada

Núcleo rural:  
**GALÁN**

Zona:  
**15.03.T01**

## ANÁLISE DA CONSOLIDACIÓN DOS NÚCLEOS RURAIS POR ZONAS

Cualificación da zona:	<b>Zona tradicional</b>	Superficie:	<b>37.345,24 m<sup>2</sup></b>
Parcelas edificadas:	<b>24</b>		
Parcelas edificables:	<b>35</b>		

**Consolidación (Método gráfico) 68,57%**

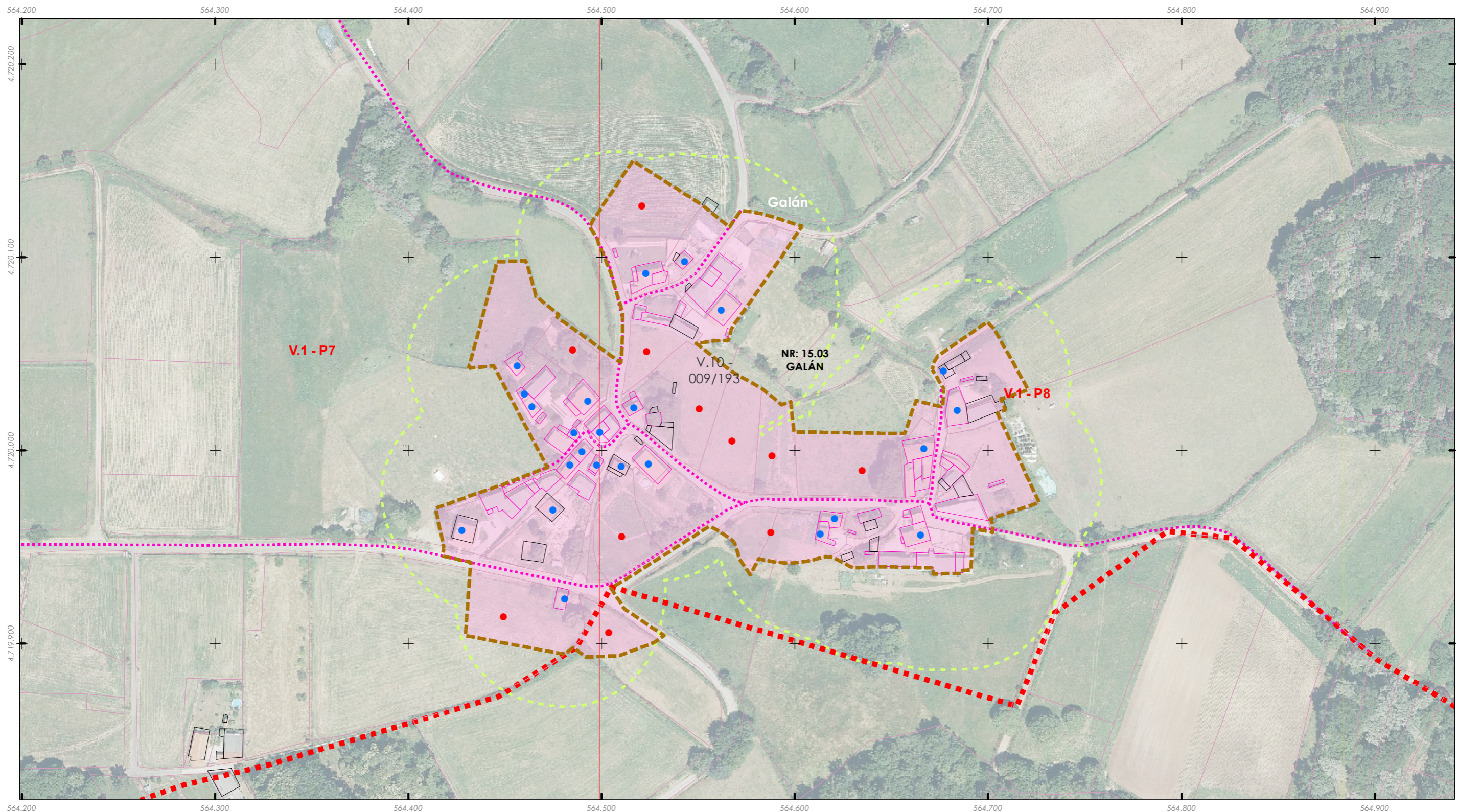

# ANÁLISE DO MODELO DE ASENTAMENTO POBOACIONAL

Aprobación definitiva

36052\_PXOM\_202303\_AD Marzo 2023

ALFONSO BOTANA  
ARQUITECTURA URBANA Y MEDIO AMBIENTE

PLAN XERAL DE ORDENACIÓN MUNICIPAL  
Concello de Silleda (Pontevedra)

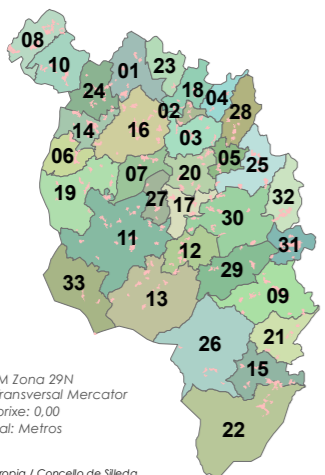

ETRS 1989 UTM Zona 29N  
Proxección: Transversal Mercator  
Latitude de orixe: 0,00  
Unidade lineal: Metros

Fonte de datos:  
- Elaboración propia / Concello de Silleda  
- Ortofotomapa PNOA 2020, CNIG  
- Parcelario catastral, Sede electrónica do catastro

- Limite T.M. de Silleda
  - Fonte: Cartografía IGN 1:25.000
  - Limites parroquiais
  - Parcelario catastral
  - Solo urbano
  - Solo de núcleo rural
  - Zona común
  - Zona tradicional
- Edificacións
  - Non tradicionais
  - Tradicionais
  - Parcelas edific/edbles
  - Edificadas
  - Edificables
- Estradas Autonomicas
  - Estradas Deputacion
  - Estradas Estatais
  - Estradas Municipais
  - AVE
  - FF.CC.
  - Sistema Ferroviario
  - Punto limpo
- Patrimonio Cultural
  - Arquitectónico-etnográfico
  - Arqueolóxico
  - Camiño Real
  - Camiño de Santiago - Vía da Prata
  - Mosaicos de planos de ordenación
  - Escala 1:1.000 - Núcleos urbanos
  - Escala 1:5.000 - Solo rústico
  - Escala 1:2.000 - Núcleos rurais
  - Zona analizada

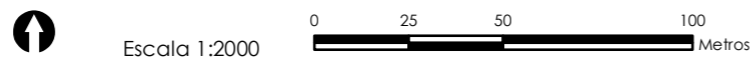

Núcleo rural:  
**LARO**

Zona:  
**15.04.T01**

ANÁLISE DA CONSOLIDACIÓN DOS NÚCLEOS RURAIS POR ZONAS	
Cualificación da zona:	Zona tradicional
Superficie:	23.797,14 m <sup>2</sup>
Parcelas edificadas:	10
Parcelas edificables:	13

**Consolidación (Método gráfico) 76,92%**

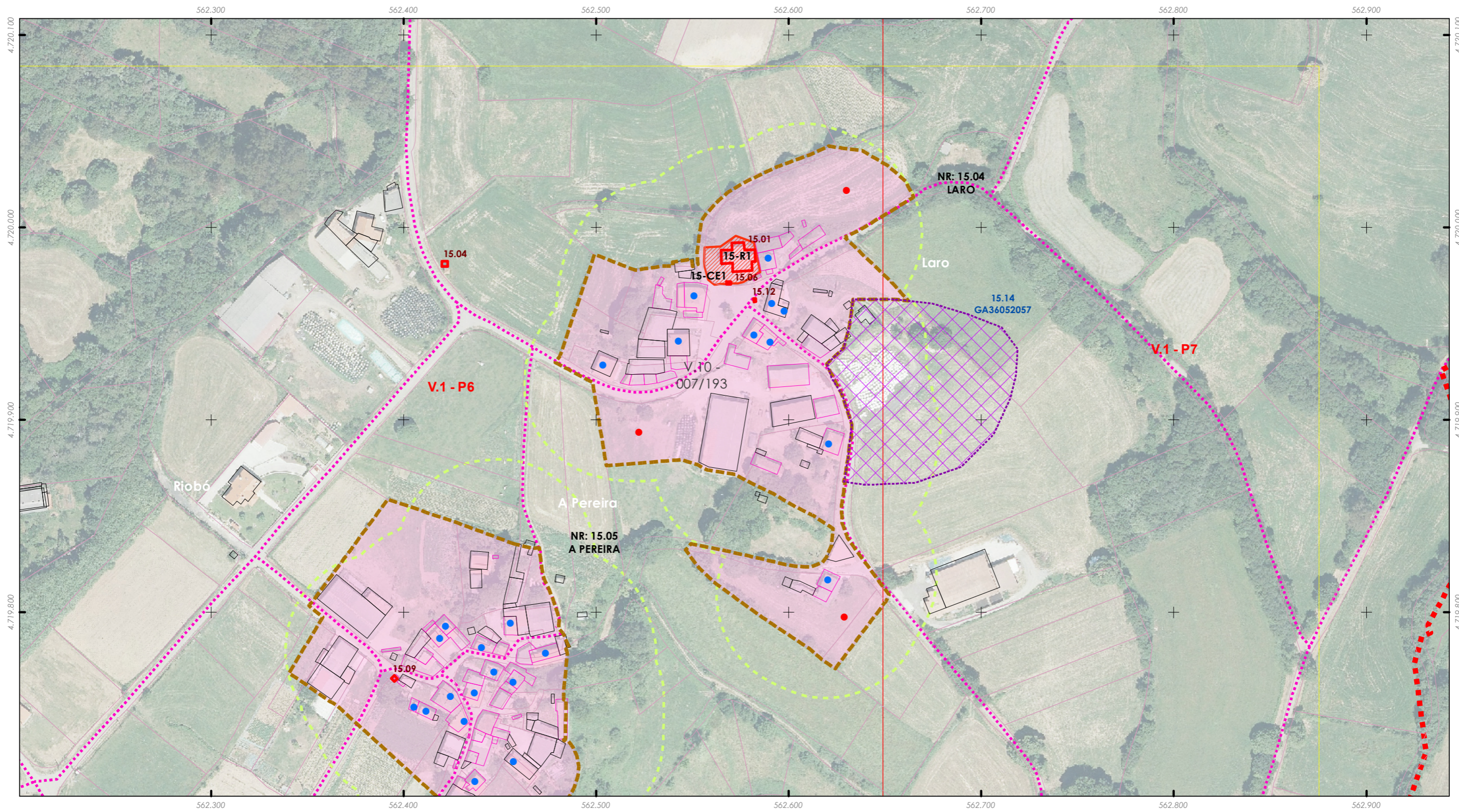

# ANÁLISE DO MODELO DE ASENTAMENTO POBOACIONAL

Aprobación definitiva

36052\_PXOM\_202303\_AD Marzo 2023

ALFONSO BOTANA  
ARQUITECTURA URBANISMO MEDIOAMBIENTE

PLAN XERAL DE ORDENACIÓN MUNICIPAL  
Concello de Silleda (Pontevedra)

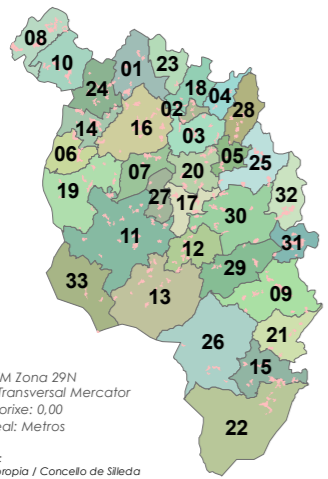

ETRS 1989 UTM Zona 29N  
Proxección: Transversal Mercator  
Latitude de orixe: 0,00  
Unidade lineal: Metros

Fonte de datos:  
- Elaboración propia / Concello de Silleda  
- Ortofotomapa PNOA 2020, CNIG  
- Parcelario catastral, Sede electrónica do catastro

- Limite T.M. de Silleda
- Fonte: Cartografía IGN 1:25.000
- Limites parroquiais
- Parcelario catastral
- Solo urbano
- Solo de núcleo rural
- Zona común
- Zona tradicional

- Edificacións
  - Non tradicionais
  - Tradicionais
- Parcelas edific/edbles
  - Edificadas
  - Edificables
- Estradas Autonomicas
- Estradas Deputacion
- Estradas Estatais
- Estradas Municipais
- AVE
- FF.CC.
- Sistema Ferroviario
- Punto limpo

- Patrimonio Cultural
  - Arquitectónico-etnográfico
  - Arqueolóxico
  - Camiño Real
  - Camiño de Santiago - Vía da Prata
- Mosaicos de planos de ordenación
  - Escala 1:1.000 - Núcleos urbanos
  - Escala 1:5.000 - Solo rústico
  - Escala 1:2.000 - Núcleos rurais

Núcleo rural:  
**A PEREIRA**

Zona:  
**15.05.T01**

## ANÁLISE DA CONSOLIDACIÓN DOS NÚCLEOS RURAIS POR ZONAS

Cualificación da zona:	<b>Zona tradicional</b>	Superficie:	<b>16.971,49 m<sup>2</sup></b>
Parcelas edificadas:	<b>14</b>		
Parcelas edificables:	<b>14</b>		

**Consolidación (Método gráfico) 100,00%**



Zona analizada

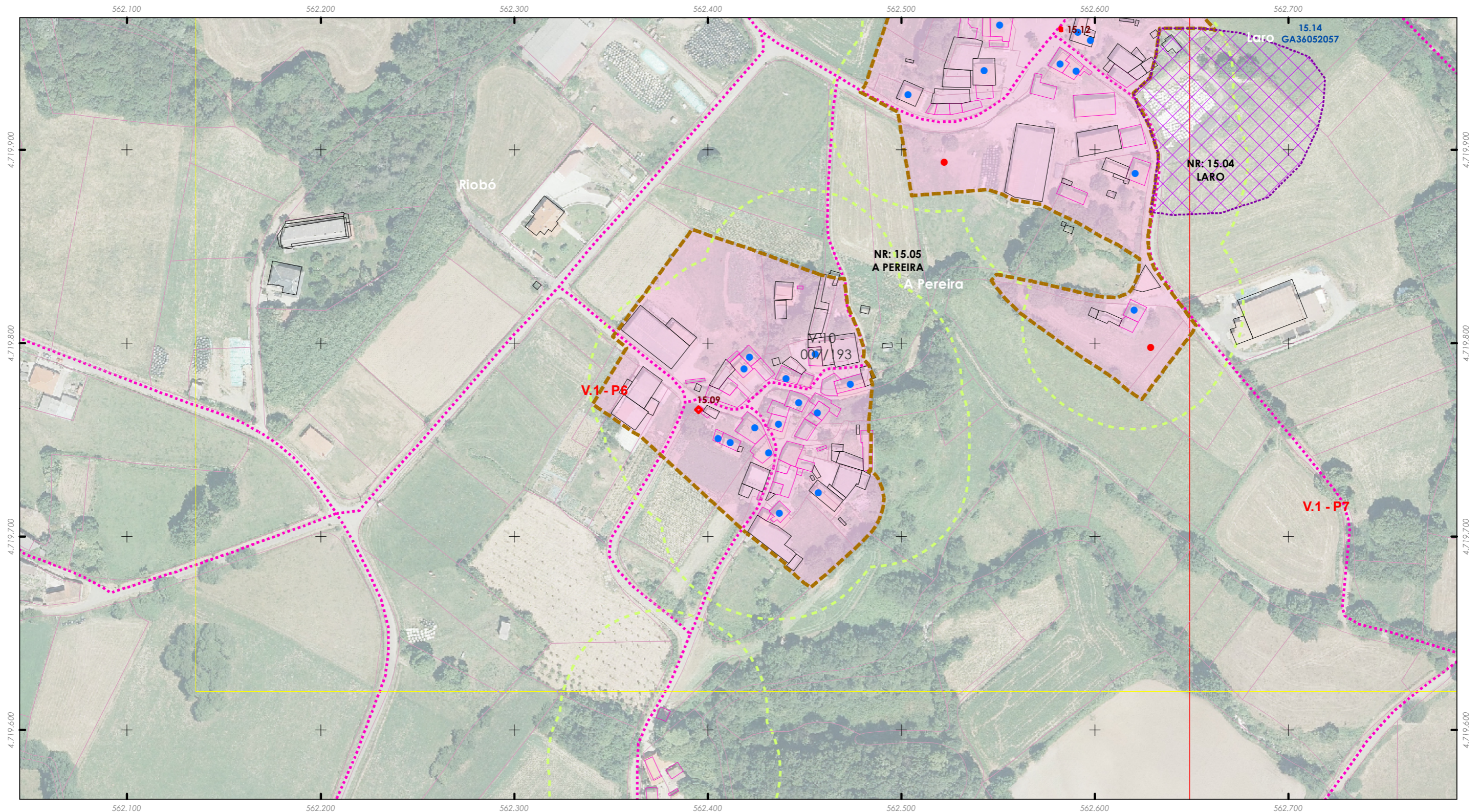

# ANÁLISE DO MODELO DE ASENTAMENTO POBOACIONAL

Aprobación definitiva

36052\_PXOM\_202303\_AD Marzo 2023

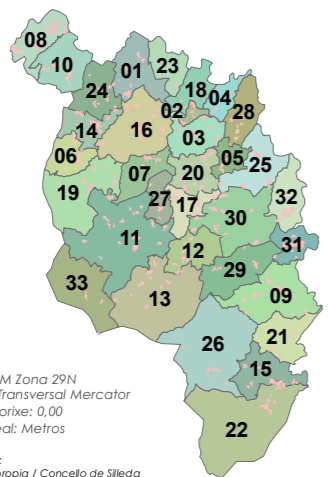

ETRS 1989 UTM Zona 29N  
Proxección: Transversal Mercator  
Latitude de orixe: 0,00  
Unidade lineal: Metros

Fonte de datos:  
- Elaboración propia / Concello de Silleda  
- Ortofotomapa PNOA 2020, CNIG  
- Parcelario catastral, Sede electrónica do catastro

Limite T.M. de Silleda

Fonte: Cartografía IGN 1:25.000

Limites parroquiais

Parcelario catastral

Solo urbano

Solo de núcleo rural

Zona común

Zona tradicional

Edificacións

Non tradicionais

Tradicionais

Parcelas edific/edbles

Edificadas

Edificables

Estradas Autonomicas

Estradas Deputacion

Estradas Estatais

Estradas Municipais

AVE

FF.CC.

Sistema Ferroviario

Punto limpo

Patrimonio Cultural

Arquitectónico-etnográfico

Arqueolóxico

Camión Real

Camión de Santiago - Vía da Prata

Mosaicos de planos de ordenación

Escala 1:1.000 - Núcleos urbanos

Escala 1:5.000 - Solo rústico

Escala 1:2.000 - Núcleos rurais

Zona analizada

Núcleo rural:  
**SANTE**

Zona:  
**15.06.T01**

## ANÁLISE DA CONSOLIDACIÓN DOS NÚCLEOS RURAIS POR ZONAS

Cualificación da zona:	<b>Zona tradicional</b>	Superficie:	<b>30.130,02 m<sup>2</sup></b>
Parcelas edificadas:	<b>19</b>		
Parcelas edificables:	<b>27</b>		

**Consolidación (Método gráfico) 70,37%**



Escala 1:2000

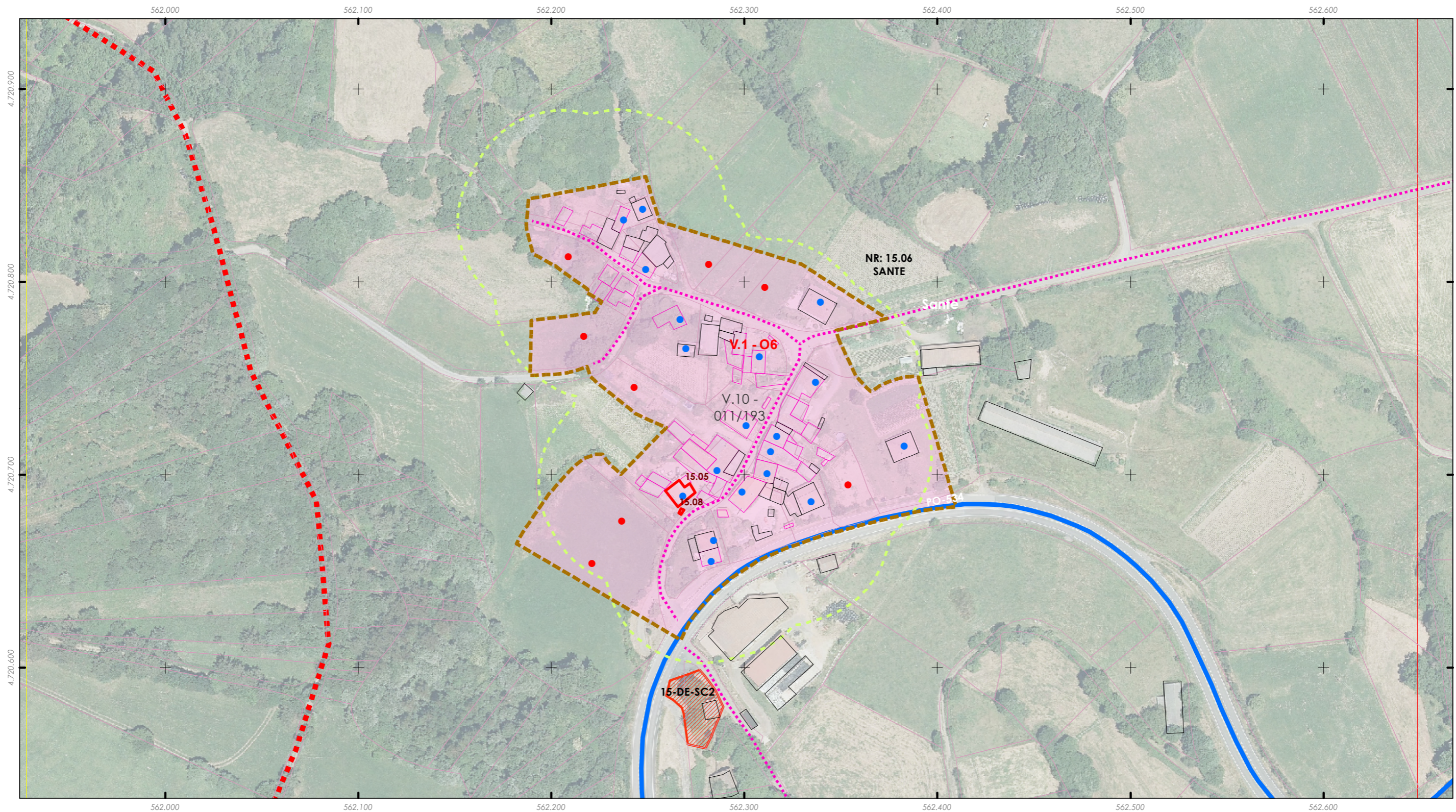
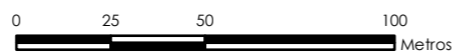

# ANÁLISE DO MODELO DE ASENTAMENTO POBOACIONAL

Aprobación definitiva

36052\_PXOM\_202303\_AD Marzo 2023

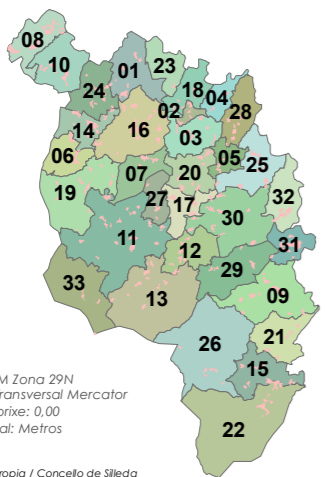

ETRS 1989 UTM Zona 29N  
Proxección: Transversal Mercator  
Latitude de orixe: 0,00  
Unidade lineal: Metros

Fonte de datos:  
- Elaboración propia / Concello de Silleda  
- Ortofotomapa PNOA 2020, CNIG  
- Parcelario catastral, Sede electrónica do catastro

Limite T.M. de Silleda

Fonte: Cartografía IGN 1:25.000

Limites parroquiais

Parcelario catastral

Solo urbano

Solo de núcleo rural

Zona común

Zona tradicional

Edificacións

Non tradicionais

Tradicionais

Parcelas edific/edbles

Edificadas

Edificables

Estradas Autonomicas

Estradas Deputacion

Estradas Estatais

Estradas Municipais

AVE

FF.CC.

Sistema Ferroviario

Punto limpo

Patrimonio Cultural

Arquitectónico-etnográfico

Arqueoloxico

Camión Real

Camión de Santiago - Vía da Prata

Mosaicos de planos de ordenación

Escala 1:1.000 - Núcleos urbanos

Escala 1:5.000 - Solo rústico

Escala 1:2.000 - Núcleos rurais

Zona analizada

Núcleo rural:  
**ANDAMOLLO**

Zona:  
**16.01.T01**

## ANÁLISE DA CONSOLIDACIÓN DOS NÚCLEOS RURAIS POR ZONAS

Cualificación da zona:	<b>Zona tradicional</b>	Superficie:	<b>37.554,81 m<sup>2</sup></b>
Parcelas edificadas:	<b>14</b>		
Parcelas edificables:	<b>18</b>		

**Consolidación (Método gráfico) 77,78%**

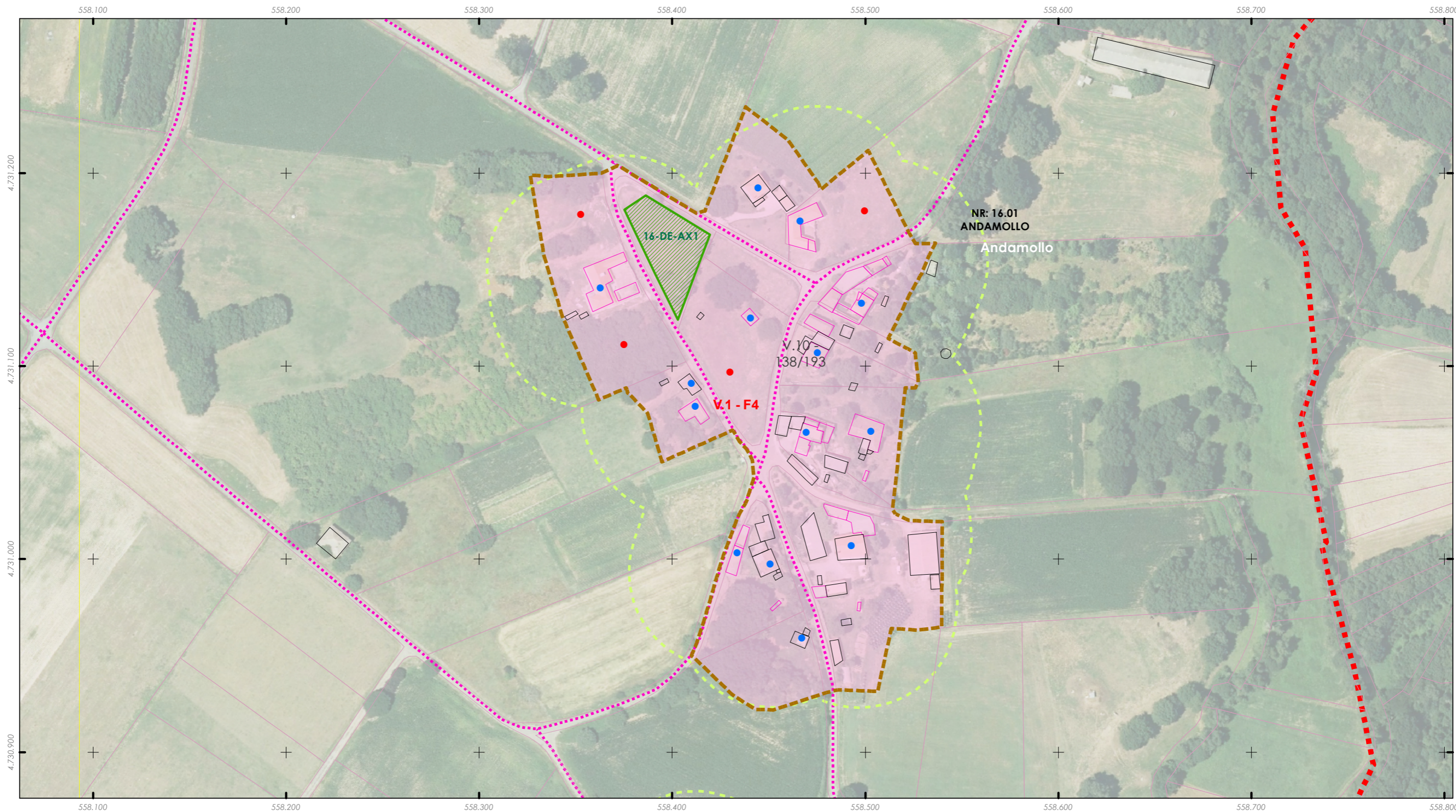

# ANÁLISE DO MODELO DE ASENTAMENTO POBOACIONAL

Aprobación definitiva

36052\_PXOM\_202303\_AD Marzo 2023

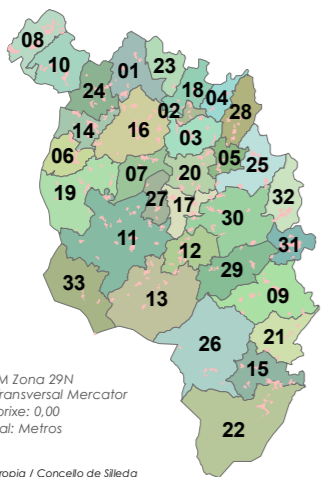

ETRS 1989 UTM Zona 29N  
Proyección: Transversal Mercator  
Latitude de orixe: 0,00  
Unidade lineal: Metros

Fonte de datos:  
- Elaboración propia / Concello de Silleda  
- Ortofotomapa PNOA 2020, CNIG  
- Parcelario catastral, Sede electrónica do catastro

Limite T.M. de Silleda

Fonte: Cartografía IGN 1:25.000

Limites parroquiais

Parcelario catastral

Solo urbano

Solo de núcleo rural

Zona común

Zona tradicional

Edificacións

Non tradicionais

Tradicionais

Parcelas edific/edbles

Edificadas

Edificables

Estradas Autonomicas

Estradas Deputacion

Estradas Estatais

Estradas Municipais

AVE

FF.CC.

Sistema Ferroviario

Punto limpo

Patrimonio Cultural

Arquitectónico-etnográfico

Arqueolóxico

Camión Real

Camión de Santiago - Vía da Prata

Mosaicos de planos de ordenación

Escala 1:1.000 - Núcleos urbanos

Escala 1:5.000 - Solo rústico

Escala 1:2.000 - Núcleos rurais

Zona analizada

Núcleo rural:  
**BRAVIL**

Zona:  
**16.02.T01**

## ANÁLISE DA CONSOLIDACIÓN DOS NÚCLEOS RURAIS POR ZONAS

Cualificación da zona:	<b>Zona tradicional</b>	Superficie:	<b>41.722,70 m<sup>2</sup></b>
Parcelas edificadas:	<b>10</b>		
Parcelas edificables:	<b>20</b>		

**Consolidación (Método gráfico) 50,00%**

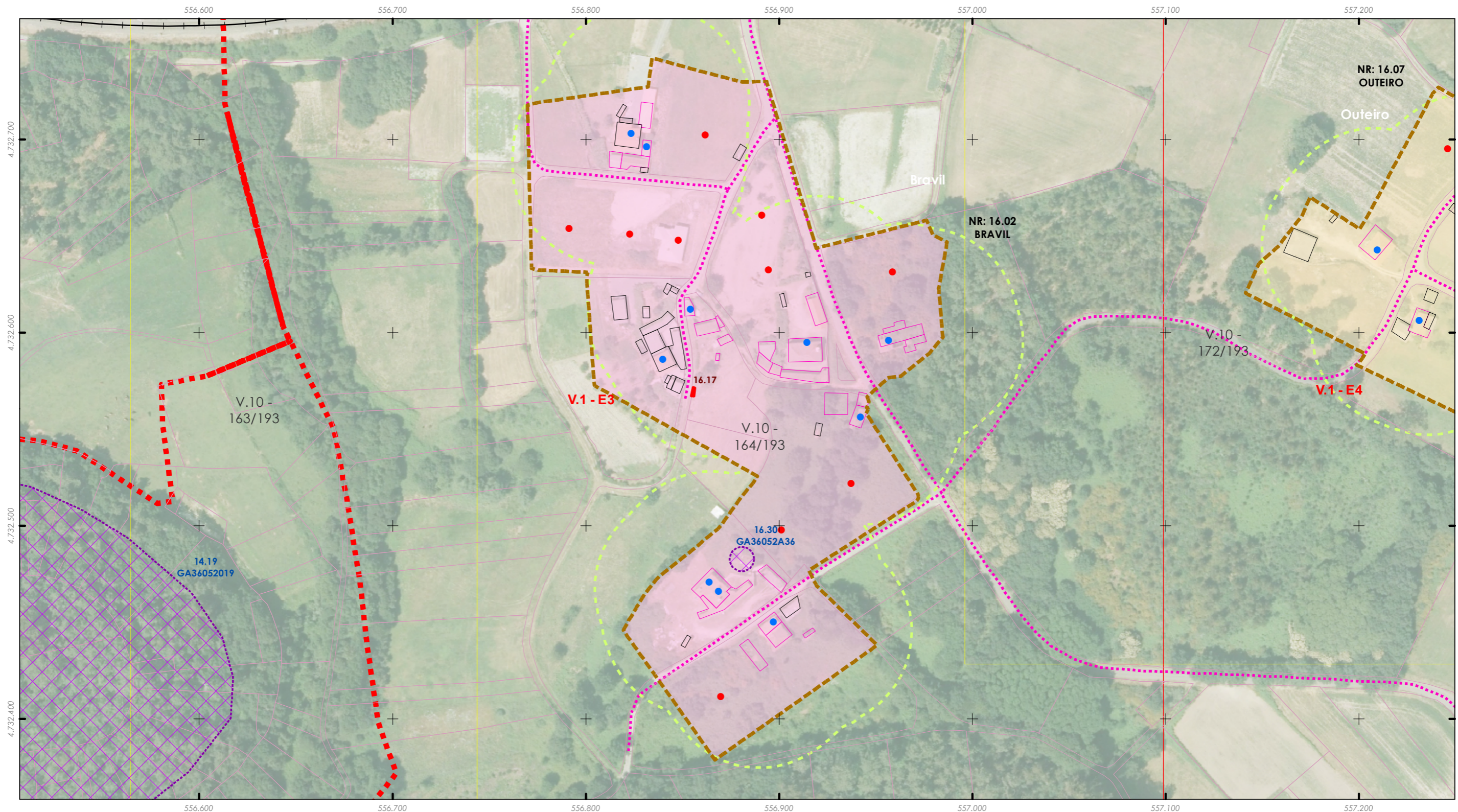



# ANÁLISE DO MODELO DE ASENTAMENTO POBOACIONAL

Aprobación definitiva

36052\_PXOM\_202303\_AD Marzo 2023

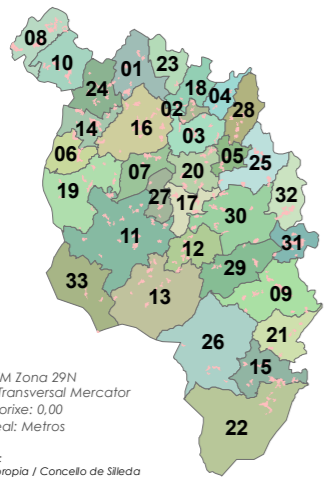

ETRS 1989 UTM Zona 29N  
Proxección: Transversal Mercator  
Latitude de orixe: 0,00  
Unidade lineal: Metros

Fonte de datos:  
- Elaboración propia / Concello de Silleda  
- Ortofotomapa PNOA 2020, CNIG  
- Parcelario catastral, Sede electrónica do catastro

- Limite T.M. de Silleda
- Fonte: Cartografía IGN 1:25.000
- Limites parroquiais
- Parcelario catastral
- Solo urbano
- Solo de núcleo rural
- Zona común
- Zona tradicional

- Edificacións
- Non tradicionais
  - Tradicionais
- Parcelas edific/edbles
- Edificadas
  - Edificables
- Estradas Autonomicas
- Estradas Deputacion
- Estradas Estatais
- Estradas Municipais
- AVE
- FF.CC.
- Sistema Ferroviario
- Punto limpo

- Patrimonio Cultural
- Arquitectónico-etnográfico
  - Arqueolóxico
  - Camiño Real
  - Camiño de Santiago - Vía da Prata
- Mosaicos de planos de ordenación
- Escala 1:1.000 - Núcleos urbanos
  - Escala 1:5.000 - Solo rústico
  - Escala 1:2.000 - Núcleos rurais
- Zona analizada



Escala 1:2000

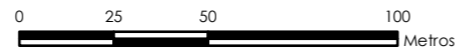

Núcleo rural: <b>O CASTRO</b>	Zona: <b>16.03.T01</b>
----------------------------------	---------------------------

ANÁLISE DA CONSOLIDACIÓN DOS NÚCLEOS RURAIS POR ZONAS	
Cualificación da zona: <b>Zona tradicional</b>	Superficie: <b>16.343,38 m<sup>2</sup></b>
Parcelas edificadas:	<b>8</b>
Parcelas edificables:	<b>11</b>

**Consolidación (Método gráfico) 72,73%**

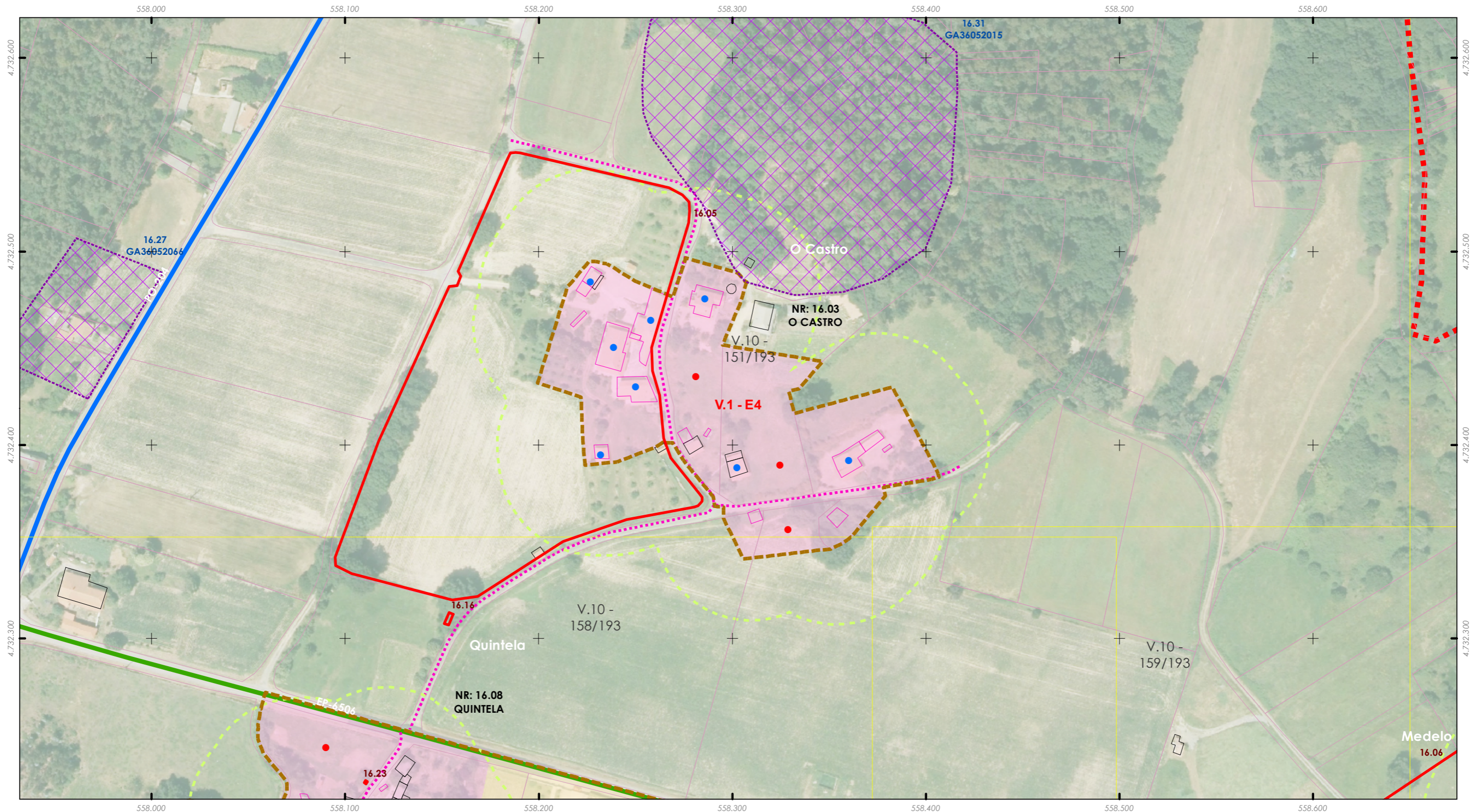

# ANÁLISE DO MODELO DE ASENTAMENTO POBOACIONAL

Aprobación definitiva

36052\_PXOM\_202303\_AD Marzo 2023

ALFONSO BOTANA  
ARQUITECTURA URBANISMO MEDIOAMBIENTE

PLAN XERAL DE ORDENACIÓN MUNICIPAL  
Concello de Silleda (Pontevedra)

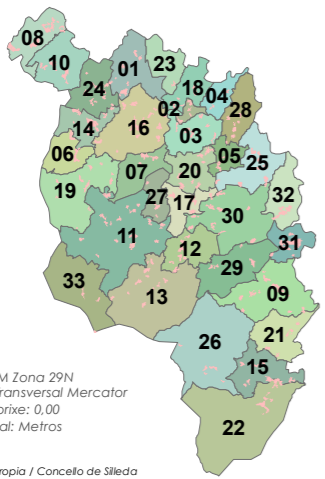

ETRS 1989 UTM Zona 29N  
Proxección: Transversal Mercator  
Latitude de orixe: 0,00  
Unidade lineal: Metros

Fonte de datos:  
- Elaboración propia / Concello de Silleda  
- Ortofotomapa PNOA 2020, CNIG  
- Parcelario catastral, Sede electrónica do catastro

- Limite T.M. de Silleda
- Fonte: Cartografía IGN 1:25.000
- Limites parroquiais
- Parcelario catastral
- Solo urbano
- Solo de núcleo rural
- Zona común
- Zona tradicional
- Edificaci3ns
  - Non tradicionais
  - Tradicionais
  - Parcelas edific/edbles
    - Edificadas
    - Edificables
- Estradas Autonomicas
- Estradas Deputacion
- Estradas Estatais
- Estradas Municipais
- AVE
- FF.CC.
- Sistema Ferroviario
- Punto limpo
- Patrimonio Cultural
  - Arquitect3nico-etnogr3fico
  - Arqueoloxico
  - Camiño Real
  - Camiño de Santiago - Vía da Prata
- Mosaicos de planos de ordenaci3n
  - Escala 1:1.000 - Núcleos urbanos
  - Escala 1:5.000 - Solo rústico
  - Escala 1:2.000 - Núcleos rurais
- Zona analizada

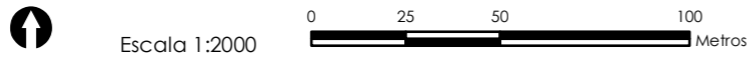

Núcleo rural: **FERROZOS**

Zona: **16.04.T01**

ANÁLISE DA CONSOLIDACIÓN DOS NÚCLEOS RURAIS POR ZONAS	
Cualificaci3n da zona: <b>Zona tradicional</b>	Superficie: <b>22.353,02 m<sup>2</sup></b>
Parcelas edificadas: <b>5</b>	
Parcelas edificables: <b>10</b>	

**Consolidaci3n (Método gráfico) 50,00%**

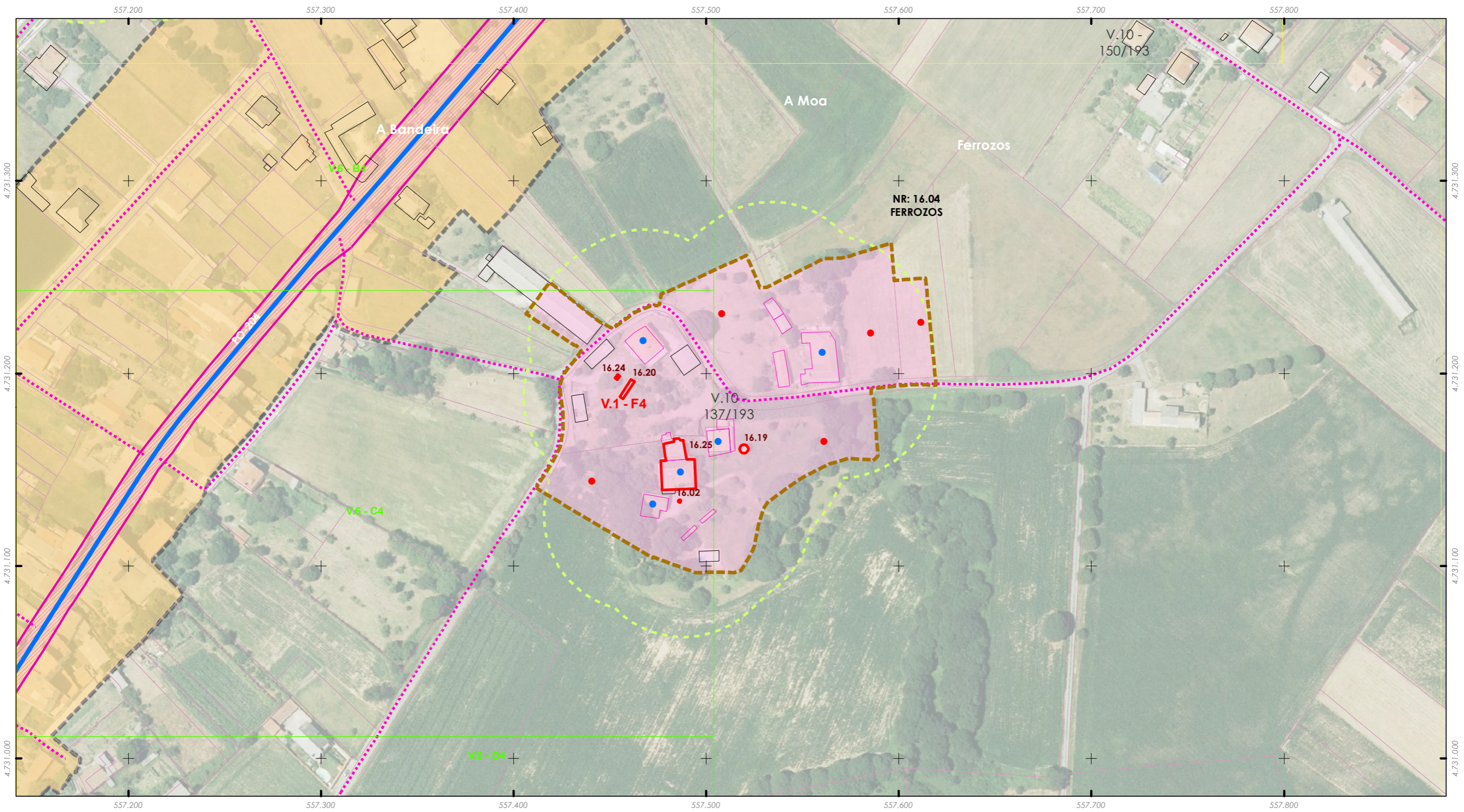

# ANÁLISE DO MODELO DE ASENTAMENTO POBOACIONAL

Aprobación definitiva

36052\_PXOM\_202303\_AD Marzo 2023

ALFONSO BOTANA  
ARQUITECTURA URBANA Y MEDIO AMBIENTE

PLAN XERAL DE ORDENACIÓN MUNICIPAL  
Concello de Silleda (Pontevedra)

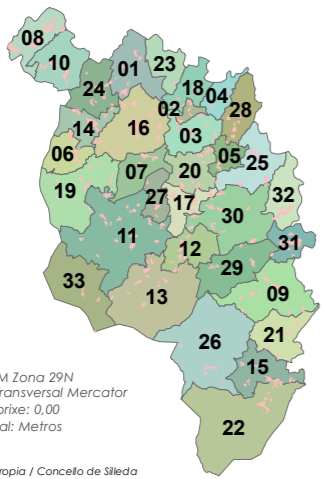

ETRS 1989 UTM Zona 29N  
Proxección: Transversal Mercator  
Latitude de orixe: 0,00  
Unidade lineal: Metros

Fonte de datos:  
- Elaboración propia / Concello de Silleda  
- Ortofotomapa PNOA 2020, CNIG  
- Parcelario catastral, Sede electrónica do catastro

- Limite T.M. de Silleda
- Fonte: Cartografía IGN 1:25.000
- Limites parroquiais
- Parcelario catastral
- Solo urbano
- Solo de núcleo rural
- Zona común
- Zona tradicional

- Edificacións
  - Non tradicionais
  - Tradicionais
- Parcelas edific/edbles
  - Edificadas
  - Edificables
- Estradas Autonomicas
- Estradas Deputacion
- Estradas Estatais
- Estradas Municipais
- AVE
- FF.CC.
- Sistema Ferroviario
- Punto limpo

- Patrimonio Cultural
  - Arquitectónico-etnográfico
  - Arqueolóxico
  - Camiño Real
  - Camiño de Santiago - Vía da Prata
- Mosaicos de planos de ordenación
  - Escala 1:1.000 - Núcleos urbanos
  - Escala 1:5.000 - Solo rústico
  - Escala 1:2.000 - Núcleos rurais

Núcleo rural: **A MOA**

Zona: **16.05.T01**

ANÁLISE DA CONSOLIDACIÓN DOS NÚCLEOS RURAIS POR ZONAS	
Cualificación da zona: Zona tradicional	Superficie: 62.719,33 m <sup>2</sup>
Parcelas edificadas: 16	
Parcelas edificables: 25	

**Consolidación (Método gráfico) 64,00%**

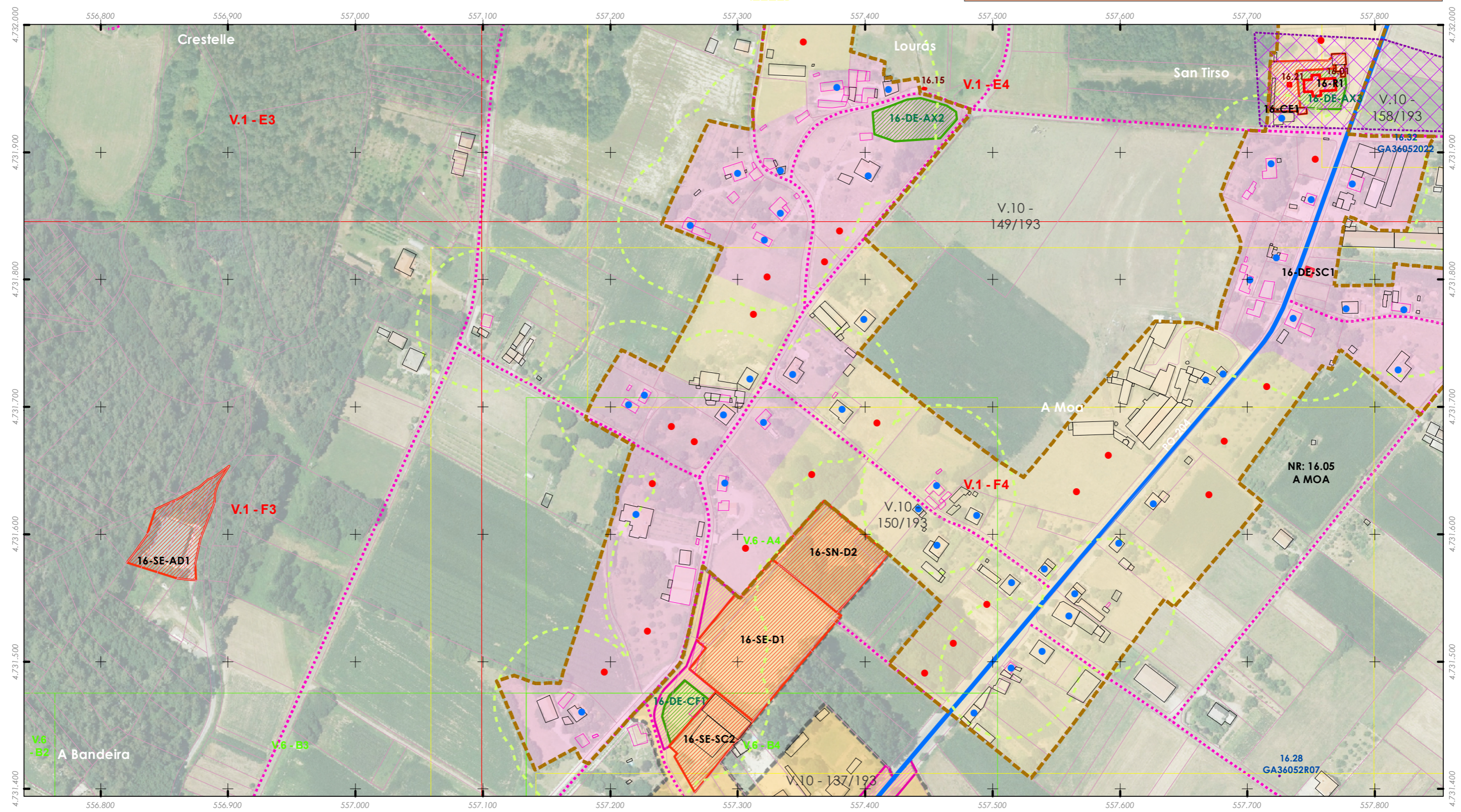

# ANÁLISE DO MODELO DE ASENTAMENTO POBOACIONAL

Aprobación definitiva

36052\_PXOM\_202303\_AD Marzo 2023

ALFONSO BOTANA  
ARQUITECTURA URBANA Y MEDIO AMBIENTE

PLAN XERAL DE ORDENACIÓN MUNICIPAL  
Concello de Silleda (Pontevedra)

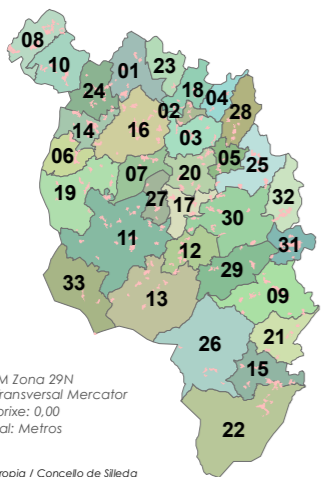

ETRS 1989 UTM Zona 29N  
Proxección: Transversal Mercator  
Latitude de orixe: 0,00  
Unidade lineal: Metros

Fonte de datos:  
- Elaboración propia / Concello de Silleda  
- Ortofotomapa PNOA 2020, CNIG  
- Parcelario catastral, Sede electrónica do catastro

Limite T.M. de Silleda

Fonte: Cartografía IGN 1:25.000

Limites parroquiais

Parcelario catastral

Solo urbano

Solo de núcleo rural

Zona común

Zona tradicional

Edificacións

Non tradicionais

Tradicionais

Parcelas edific/edbles

Edificadas

Edificables

Estradas Autonomicas

Estradas Deputacion

Estradas Estatais

Estradas Municipais

AVE

FF.CC.

Sistema Ferroviario

Punto limpo

Patrimonio Cultural

Arquitectónico-etnográfico

Arqueolóxico

Camiño Real

Camiño de Santiago - Vía da Prata

Mosaicos de planos de ordenación

Escala 1:1.000 - Núcleos urbanos

Escala 1:5.000 - Solo rústico

Escala 1:2.000 - Núcleos rurais

Zona analisada

Núcleo rural:  
**A MOA**

Zona:  
**16.05.T02**

## ANÁLISE DA CONSOLIDACIÓN DOS NÚCLEOS RURAIS POR ZONAS

Cualificación da zona:	<b>Zona tradicional</b>	Superficie:	<b>29.241,64 m<sup>2</sup></b>
Parcelas edificadas:	<b>9</b>		
Parcelas edificables:	<b>11</b>		

**Consolidación (Método gráfico) 81,82%**

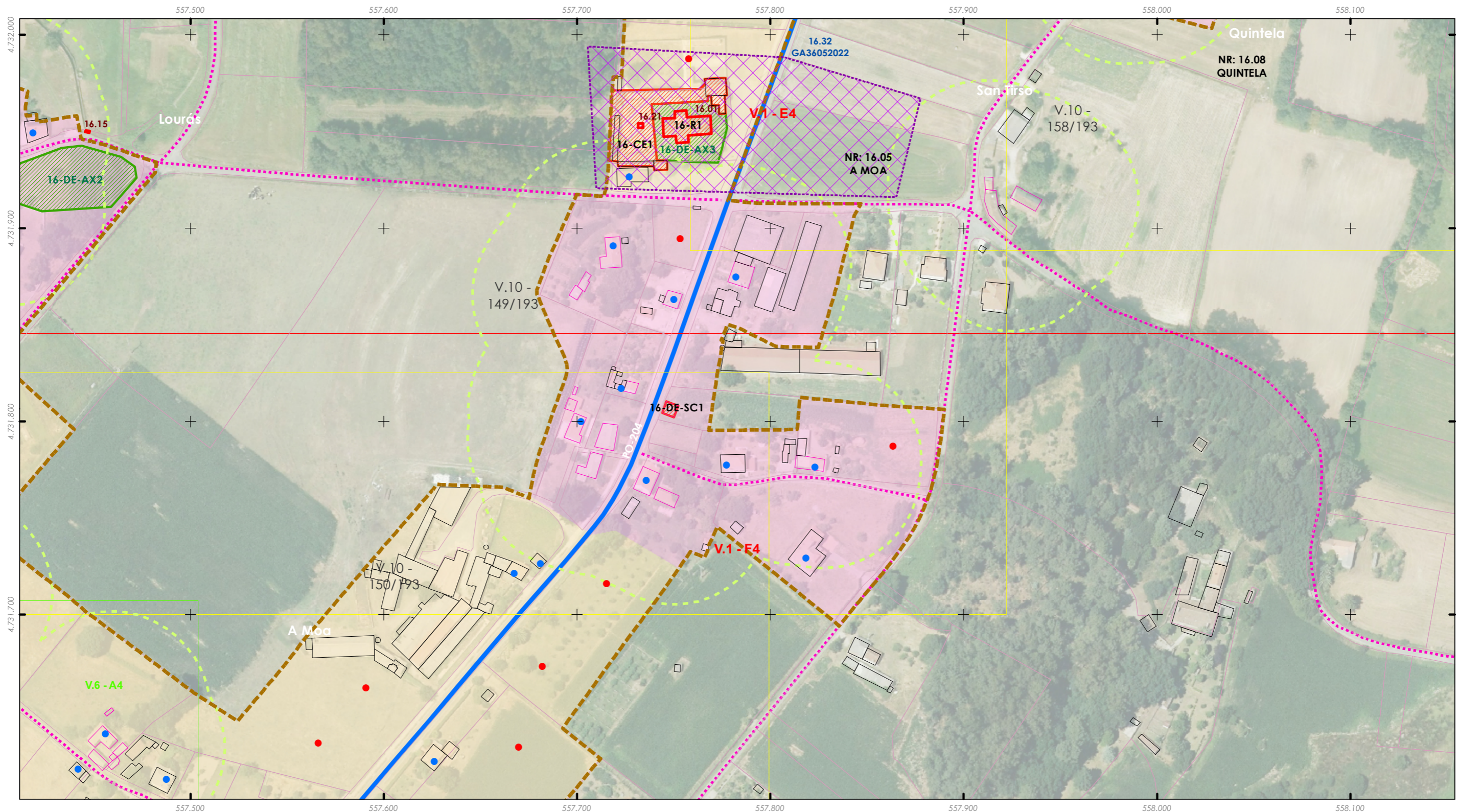

# ANÁLISE DO MODELO DE ASENTAMENTO POBOACIONAL

Aprobación definitiva

36052\_PXOM\_202303\_AD Marzo 2023

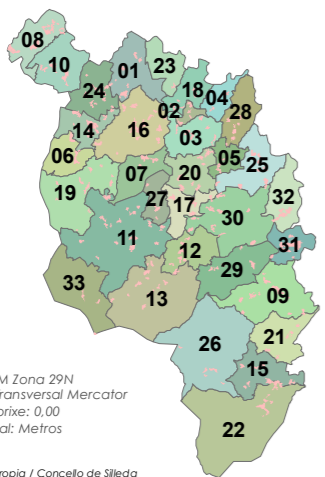

ETRS 1989 UTM Zona 29N  
Proxección: Transversal Mercator  
Latitude de orixe: 0,00  
Unidade lineal: Metros

Fonte de datos:  
- Elaboración propia / Concello de Silleda  
- Ortofotomapa PNOA 2020, CNIG  
- Parcelario catastral, Sede electrónica do catastro

Limite T.M. de Silleda

Fonte: Cartografía IGN 1:25.000

Limites parroquiais

Parcelario catastral

Solo urbano

Solo de núcleo rural

Zona común

Zona tradicional

Edificacións

Non tradicionais

Tradicionalis

Parcelas edific/edbles

Edificadas

Edificables

Estradas Autonomicas

Estradas Deputacion

Estradas Estatais

Estradas Municipais

AVE

FF.CC.

Sistema Ferroviario

Punto limpo

Patrimonio Cultural

Arquitectónico-etnográfico

Arqueoloxico

Camión Real

Camión de Santiago - Vía da Prata

Mosaicos de planos de ordenación

Escala 1:1.000 - Núcleos urbanos

Escala 1:5.000 - Solo rústico

Escala 1:2.000 - Núcleos rurais

Zona analizada

Núcleo rural:

**A MOA**

Zona:

**16.05.C01**

## ANÁLISE DA CONSOLIDACIÓN DOS NÚCLEOS RURAIS POR ZONAS

Cualificación da zona:	<b>Zona común</b>	Superficie:	<b>72.222,66 m<sup>2</sup></b>
Parcelas edificadas:	<b>16</b>		
Parcelas edificables:	<b>26</b>		

**Consolidación (Método gráfico) 61,54%**

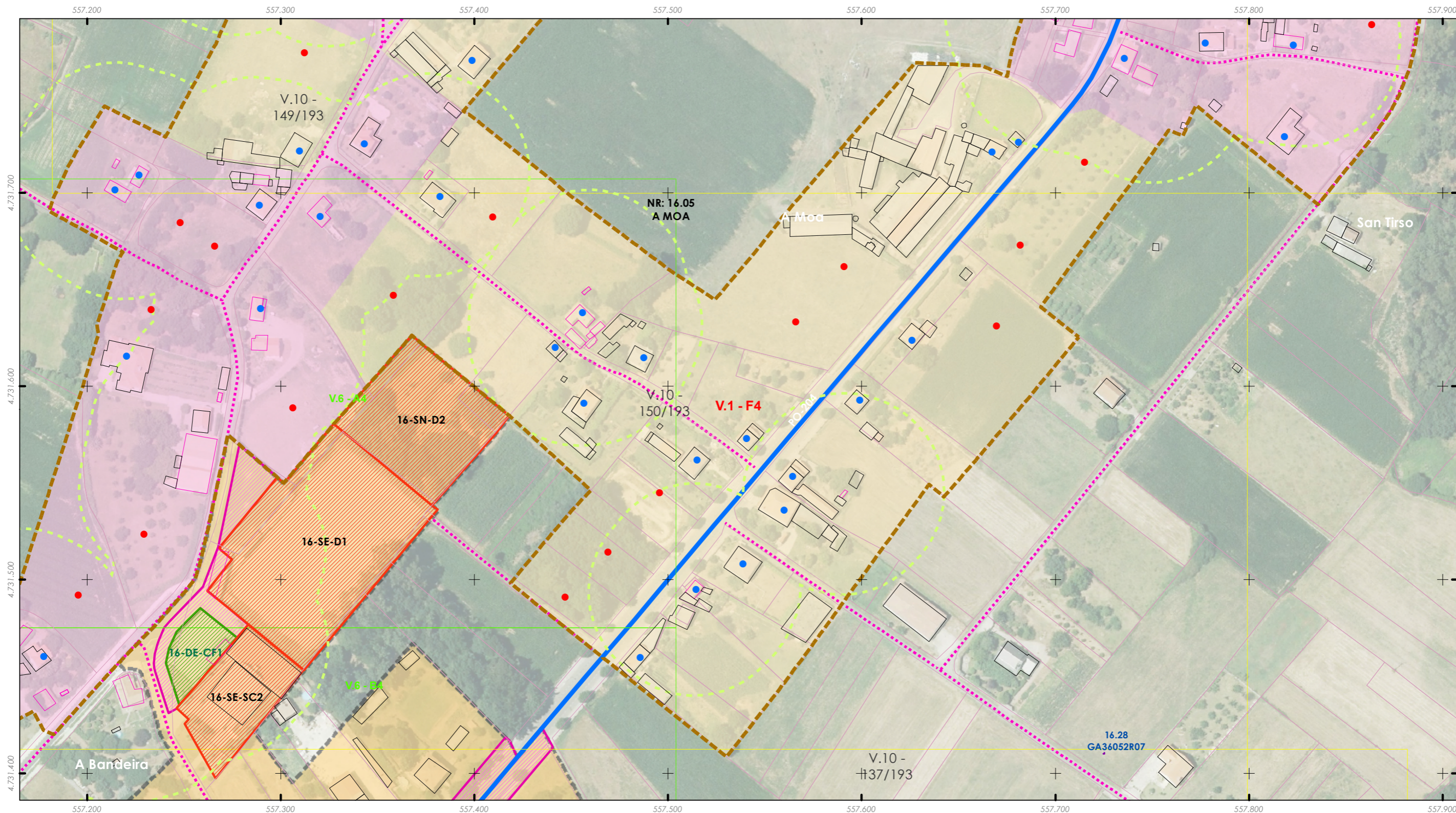

# ANÁLISE DO MODELO DE ASENTAMENTO POBOACIONAL

Aprobación definitiva

36052\_PXOM\_202303\_AD Marzo 2023

ALFONSO BOTANA  
ARQUITECTURA URBANA Y MEDIO AMBIENTE

PLAN XERAL DE ORDENACIÓN MUNICIPAL  
Concello de Silleda (Pontevedra)

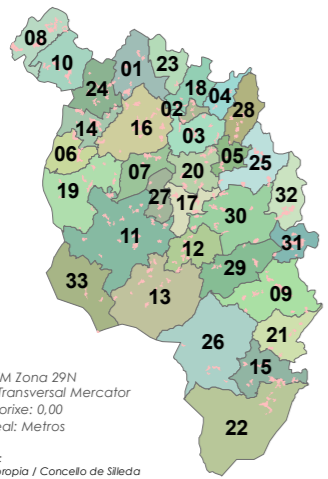

ETRS 1989 UTM Zona 29N  
Proxección: Transversal Mercator  
Latitude de orixe: 0,00  
Unidade lineal: Metros

Fonte de datos:  
- Elaboración propia / Concello de Silleda  
- Ortofotomapa PNOA 2020, CNIG  
- Parcelario catastral, Sede electrónica do catastro

- Limite T.M. de Silleda  
+ + + + Fonte: Cartografía IGN 1:25.000
- ■ ■ ■ Limites parroquiais
- Parcelario catastral
- Solo urbano
- Solo de núcleo rural
- Zona común
- Zona tradicional

- Edificacións
- Non tradicionais
- Tradicionais
- Parcelas edific/edbles
- Edificadas
- Edificables
- Estradas Autonomicas
- Estradas Deputacion
- Estradas Estatais
- Estradas Municipais
- AVE
- FF.CC.
- Sistema Ferroviario
- Punto limpo

- Patrimonio Cultural
- Arquitectónico-etnográfico
- Arqueolóxico
- ★ ★ ★ ★ Camiño Real
- Camiño de Santiago - Vía da Prata
- Mosaicos de planos de ordenación
- Escala 1:1.000 - Núcleos urbanos
- Escala 1:5.000 - Solo rústico
- Escala 1:2.000 - Núcleos rurais
- Zona analizada



Escala 1:2000

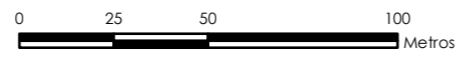

Núcleo rural: <b>A MOA</b>	Zona: <b>16.05.C02</b>
-------------------------------	---------------------------

ANÁLISE DA CONSOLIDACIÓN DOS NÚCLEOS RURAIS POR ZONAS	
Cualificación da zona:	Zona común
Superficie:	6.231,02 m <sup>2</sup>
Parcelas edificadas:	1
Parcelas edificables:	2

**Consolidación (Método gráfico) 50,00%**

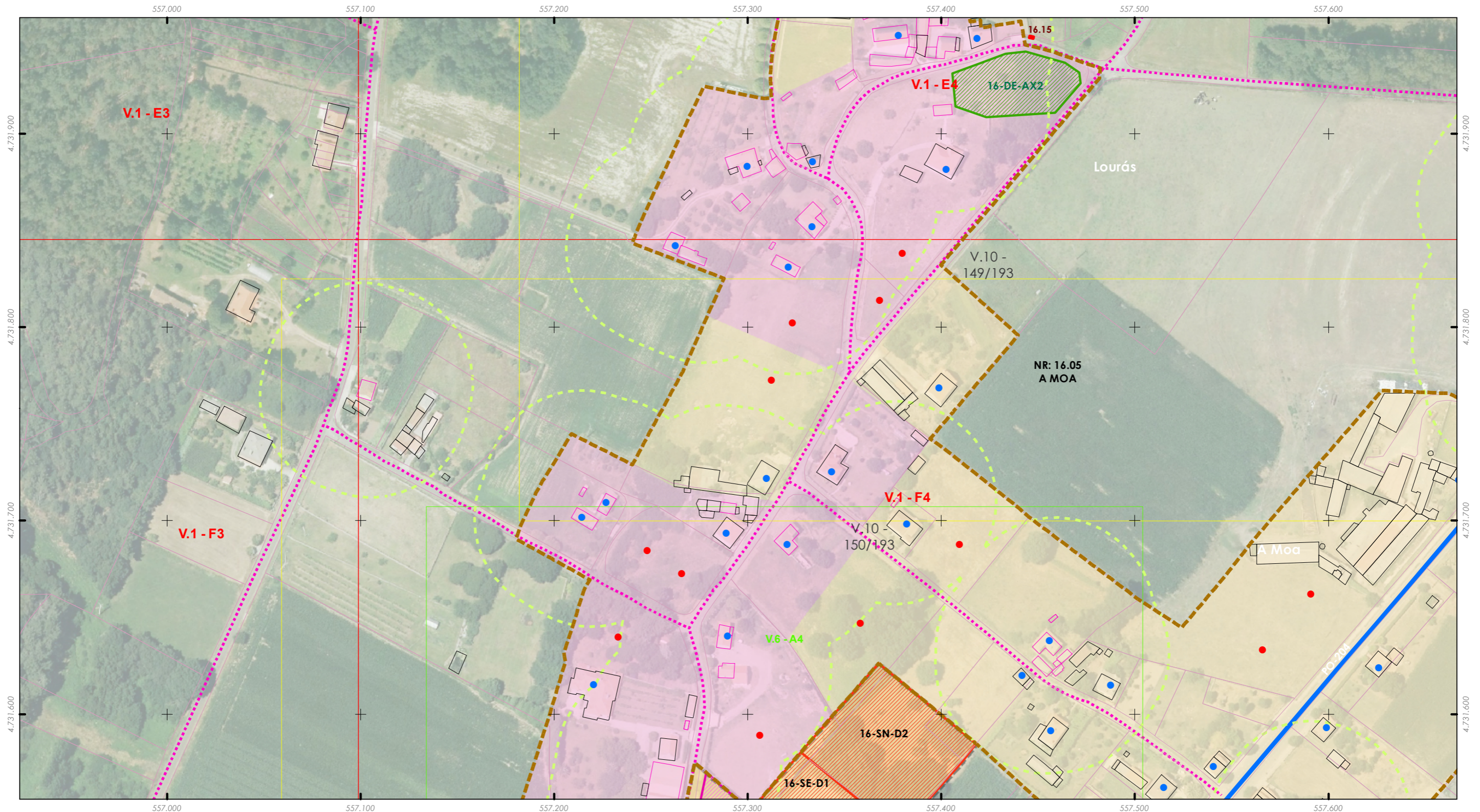



# ANÁLISE DO MODELO DE ASENTAMENTO POBOACIONAL

Aprobación definitiva

36052\_PXOM\_202303\_AD Marzo 2023

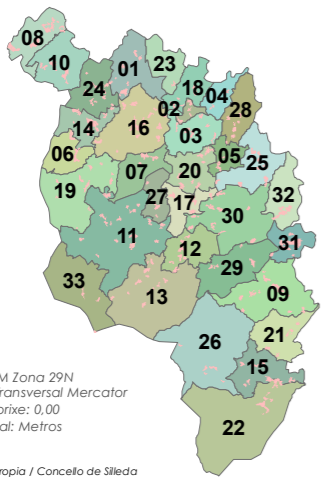

ETRS 1989 UTM Zona 29N  
Proxección: Transversal Mercator  
Latitude de orixe: 0,00  
Unidade lineal: Metros

Fonte de datos:  
- Elaboración propia / Concello de Silleda  
- Ortofotomapa PNOA 2020, CNIG  
- Parcelario catastral, Sede electrónica do catastro

- Limite T.M. de Silleda  
Fonte: Cartografía IGN 1:25.000
- Limites parroquiais
- Parcelario catastral
- Solo urbano
- Solo de núcleo rural
- Zona común
- Zona tradicional
- Edificaci3ns
- Non tradicionais
  - Tradicionais
- Parcelas edific/edbles
- Edificadas
  - Edificables
- Estradas Autonomicas
- Estradas Deputacion
- Estradas Estatais
- Estradas Municipais
- AVE
- FF.CC.
- Sistema Ferrovariario
- Punto limpo
- Patrimonio Cultural
- Arquitect3nico-etnogr3fico
  - Arqueoloxico
  - Camiño Real
  - Camiño de Santiago - Vía da Prata
- Mosaicos de planos de ordenaci3n
- Escala 1:1.000 - Núcleos urbanos
  - Escala 1:5.000 - Solo rústico
  - Escala 1:2.000 - Núcleos rurais
- Zona analizada



Escala 1:2000

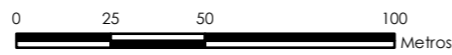

Núcleo rural: <b>A MOA</b>	Zona: <b>16.05.C04</b>
-------------------------------	---------------------------

ANÁLISE DA CONSOLIDACIÓN DOS NÚCLEOS RURAIS POR ZONAS	
Cualificación da zona:	Zona común
Superficie:	10.471,02 m <sup>2</sup>
Parcelas edificadas:	2
Parcelas edificables:	3

**Consolidación (Método gráfico) 66,67%**

