

# ANÁLISE DO MODELO DE ASENTAMENTO POBOACIONAL

Aprobación definitiva

36052\_PXOM\_202303\_AD Marzo 2023



ETRS 1989 UTM Zona 29N  
Proxección: Transversal Mercator  
Latitude de orixe: 0,00  
Unidade lineal: Metros

Fonte de datos:  
- Elaboración propia / Concello de Silleda  
- Ortofotomapa PNOA 2020, CNIG  
- Parcelario catastral, Sede electrónica do catastro

- Limite T.M. de Silleda
- Fonte: Cartografía IGN 1:25.000
- Limites parroquiais
- Parcelario catastral
- Solo urbano
- Solo de núcleo rural
- Zona común
- Zona tradicional

- Edificacións
- Non tradicionais
  - Tradicionais
- Parcelas edific/edbles
- Edificadas
  - Edificables
- Estradas Autonomicas
- Estradas Deputacion
- Estradas Estatais
- Estradas Municipais
- AVE
- FF.CC.
- Sistema Ferroviario
- Punto limpo

- Patrimonio Cultural
- Arquitectónico-etnográfico
  - Arqueolóxico
  - Camiño Real
  - Camiño de Santiago - Vía da Prata
- Mosaicos de planos de ordenación
- Escala 1:1.000 - Núcleos urbanos
  - Escala 1:5.000 - Solo rústico
  - Escala 1:2.000 - Núcleos rurais
- Zona analizada



Escala 1:2000

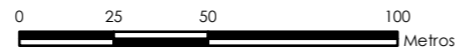

Núcleo rural:  
**A MOA**

Zona:  
**16.05.C05**

ANÁLISE DA CONSOLIDACIÓN DOS NÚCLEOS RURAIS POR ZONAS		
Cualificación da zona:	<b>Zona común</b>	Superficie: <b>10.265,74 m<sup>2</sup></b>
Parcelas edificadas:	<b>2</b>	
Parcelas edificables:	<b>4</b>	

**Consolidación (Método gráfico) 50,00%**

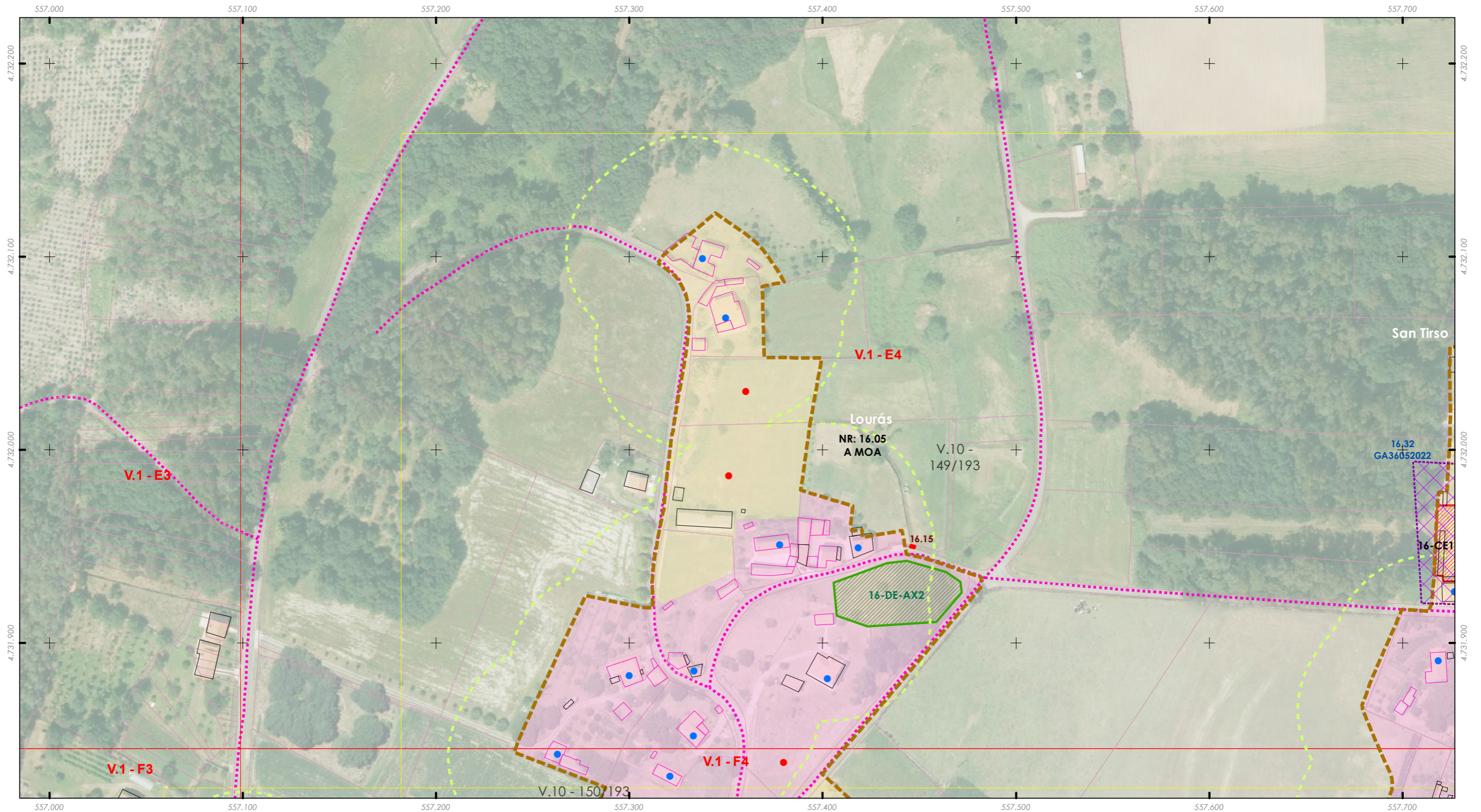



# ANÁLISE DO MODELO DE ASENTAMENTO POBOACIONAL

Aprobación definitiva

36052\_PXOM\_202303\_AD Marzo 2023



ETRS 1989 UTM Zona 29N  
Proxección: Transversal Mercator  
Latitude de orixe: 0,00  
Unidade lineal: Metros

Fonte de datos:  
- Elaboración propia / Concello de Silleda  
- Ortofotomapa PNOA 2020, CNIG  
- Parcelario catastral, Sede electrónica do catastro

Limite T.M. de Silleda

Fonte: Cartografía IGN 1:25.000

Limites parroquiais

Parcelario catastral

Solo urbano

Solo de núcleo rural

Zona común

Zona tradicional

Edificacións

Non tradicionais

Tradicionais

Parcelas edific/edbles

Edificadas

Edificables

Estradas Autonomicas

Estradas Deputacion

Estradas Estatais

Estradas Municipais

AVE

FF.CC.

Sistema Ferroviario

Punto limpo

Patrimonio Cultural

Arquitectónico-etnográfico

Arqueolóxico

Camión Real

Camión de Santiago - Vía da Prata

Mosaicos de planos de ordenación

Escala 1:1.000 - Núcleos urbanos

Escala 1:5.000 - Solo rústico

Escala 1:2.000 - Núcleos rurais

Zona analizada



Escala 1:2000

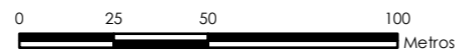

Núcleo rural:  
**MEDELO**

Zona:  
**16.06.T01**

## ANÁLISE DA CONSOLIDACIÓN DOS NÚCLEOS RURAIS POR ZONAS

Cualificación da zona:	<b>Zona tradicional</b>	Superficie:	<b>22.871,44 m<sup>2</sup></b>
Parcelas edificadas:	<b>12</b>		
Parcelas edificables:	<b>16</b>		

**Consolidación (Método gráfico) 75,00%**

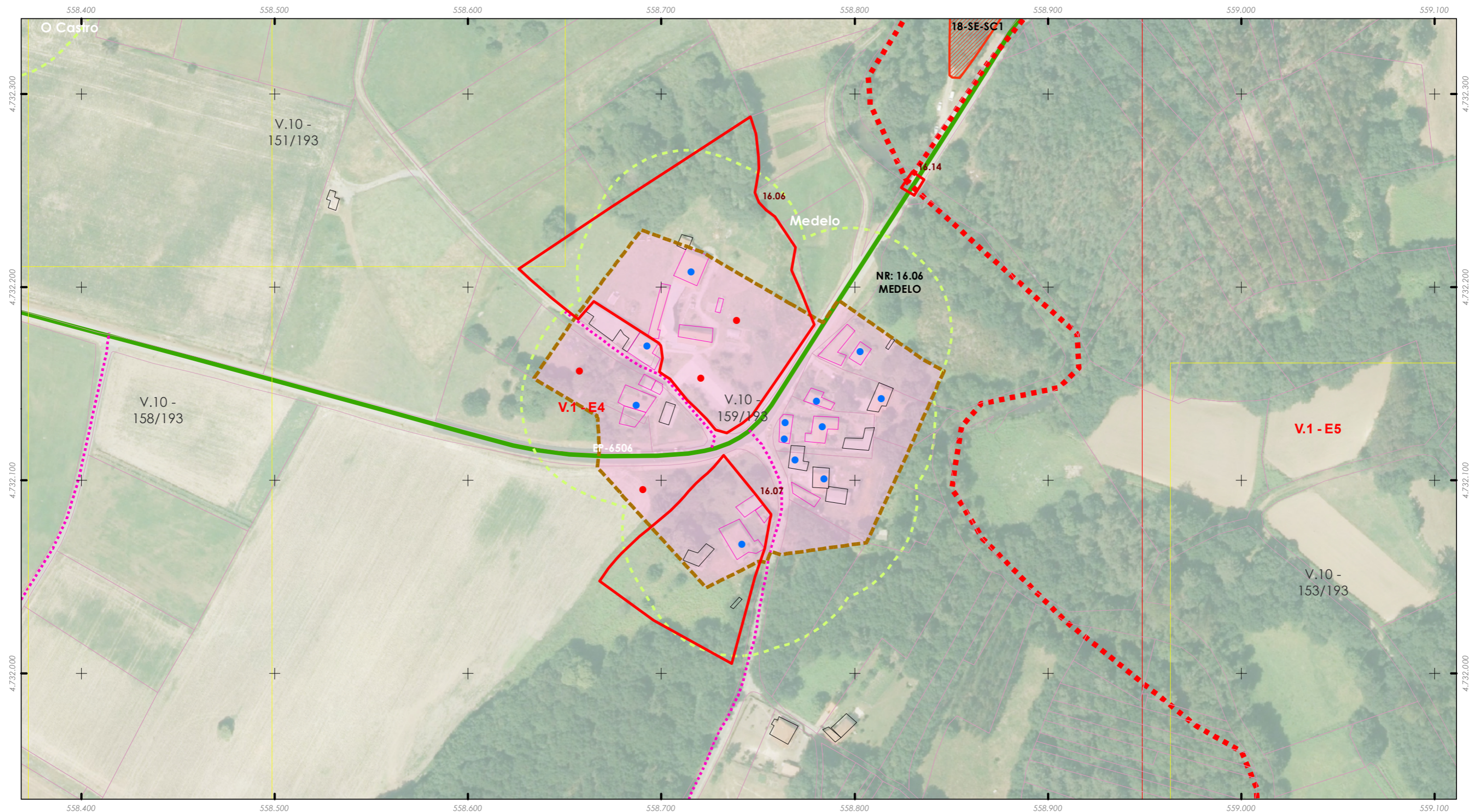



# ANÁLISE DO MODELO DE ASENTAMENTO POBOACIONAL

Aprobación definitiva

36052\_PXOM\_202303\_AD Marzo 2023



ETRS 1989 UTM Zona 29N  
Proxección: Transversal Mercator  
Latitude de orixe: 0,00  
Unidade lineal: Metros

Fonte de datos:  
- Elaboración propia / Concello de Silleda  
- Ortofotomapa PNOA 2020, CNIG  
- Parcelario catastral, Sede electrónica do catastro

- Limite T.M. de Silleda
- Fonte: Cartografía IGN 1:25.000
- Limites parroquiais
- Parcelario catastral
- Solo urbano
- Solo de núcleo rural
- Zona común
- Zona tradicional
- Edificaci3ns
  - Non tradicionais
  - Tradicionais
  - Parcelas edific/edbles
    - Edificadas
    - Edificables
- Estradas Autonomicas
- Estradas Deputacion
- Estradas Estatais
- Estradas Municipais
- AVE
- FF.CC.
- Sistema Ferroviario
- Punto limpo
- Patrimonio Cultural
  - Arquitect3nico-etnogr3fico
  - Arqueoloxico
  - Camiño Real
  - Camiño de Santiago - Vía da Prata
- Mosaicos de planos de ordenaci3n
  - Escala 1:1.000 - Núcleos urbanos
  - Escala 1:5.000 - Solo rústico
  - Escala 1:2.000 - Núcleos rurais
- Zona analizada



Escala 1:2000

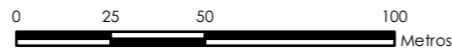

Núcleo rural:  
**OUTEIRO**

Zona:  
**16.07.T01**

ANÁLISE DA CONSOLIDACIÓN DOS NUCLEOS RURAIS POR ZONAS	
Cualificación da zona: Zona tradicional	Superficie: 14.283,55 m <sup>2</sup>
Parcelas edificadas: 6	
Parcelas edificables: 7	

**Consolidación (Método gráfico) 85,71%**

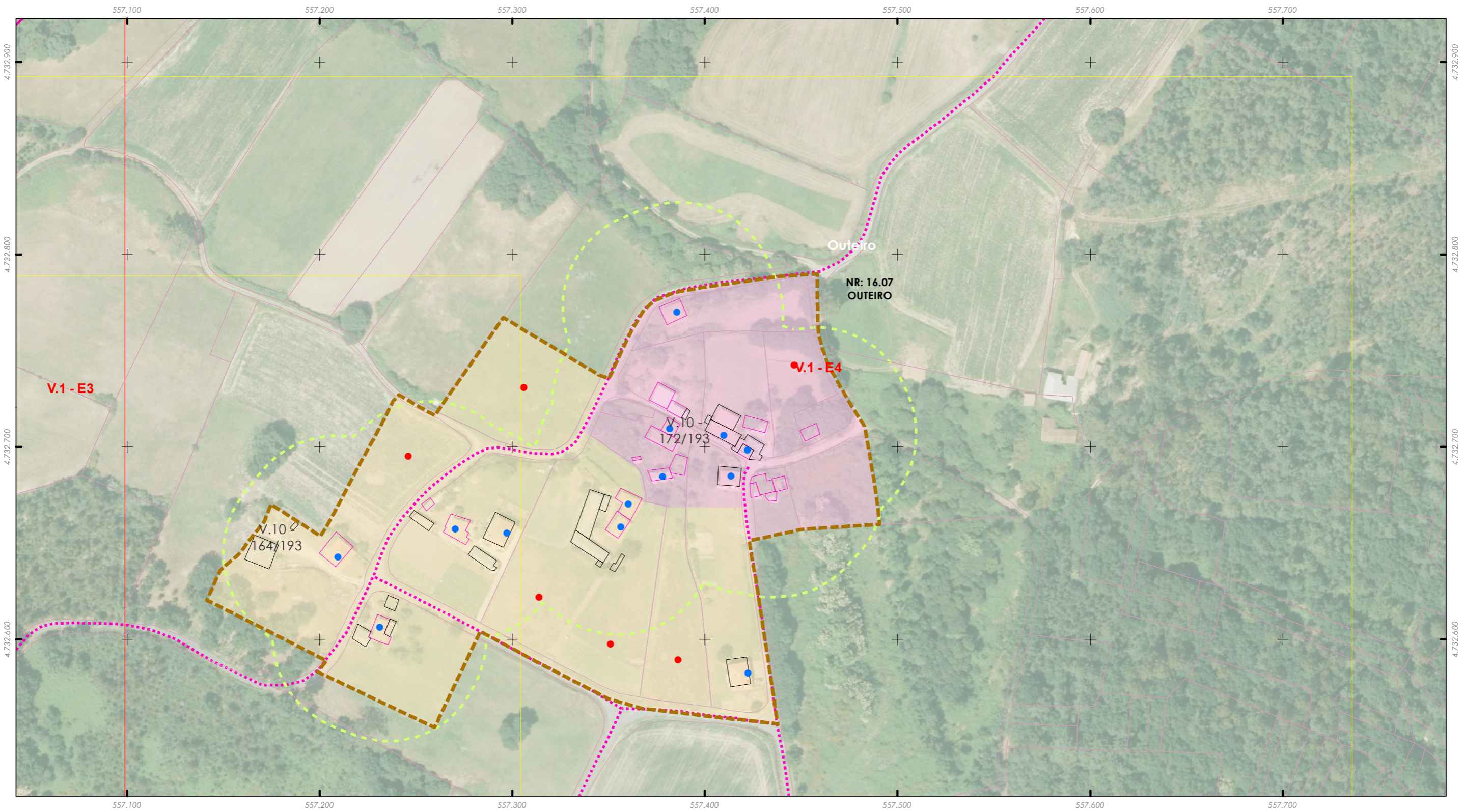



# ANÁLISE DO MODELO DE ASENTAMENTO POBOACIONAL

Aprobación definitiva

36052\_PXOM\_202303\_AD Marzo 2023

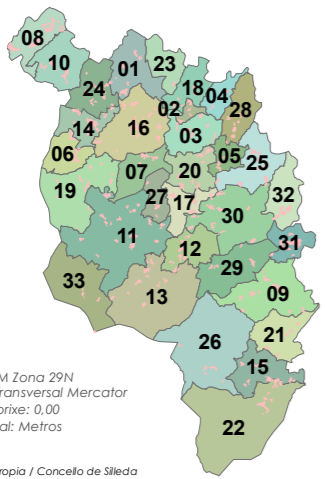

ETRS 1989 UTM Zona 29N  
Proxección: Transversal Mercator  
Latitude de orixe: 0,00  
Unidade lineal: Metros

Fonte de datos:  
- Elaboración propia / Concello de Silleda  
- Ortofotomapa PNOA 2020, CNIG  
- Parcelario catastral, Sede electrónica do catastro

- Limite T.M. de Silleda  
Fonte: Cartografía IGN 1:25.000
- Limites parroquiais
  - Parcelario catastral
  - Solo urbano
  - Solo de núcleo rural
  - Zona común
  - Zona tradicional

- Edificaci3ns
- Non tradicionais
  - Tradicionais
  - Edificadas
  - Edificables
- Parcelas edific/edbles
- Edificadas
  - Edificables

- Estradas Autonomicas
- Estradas Deputacion
- Estradas Estatais
- Estradas Municipais
- AVE
- FF.CC.
- Sistema Ferrovariario
- Punto limpo
- Patrimonio Cultural
- Arquitect3nico-etnogr3fico
  - Arqueoloxico
  - ★ ★ ★ ★ Camiño Real
  - Camiño de Santiago - Vía da Prata
- Mosaicos de planos de ordenaci3n
- Escala 1:1.000 - Núcleos urbanos
  - Escala 1:5.000 - Solo rústico
  - Escala 1:2.000 - Núcleos rurais
- Zona analizada



Escala 1:2000

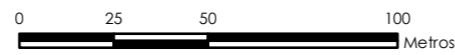

Núcleo rural:  
**OUTEIRO**

Zona:  
**16.07.C01**

ANÁLISE DA CONSOLIDACIÓN DOS NÚCLEOS RURAIS POR ZONAS	
Cualificación da zona:	Zona común
Superficie:	33.978,73 m <sup>2</sup>
Parcelas edificadas:	7
Parcelas edificables:	12

**Consolidación (Método gráfico) 58,33%**

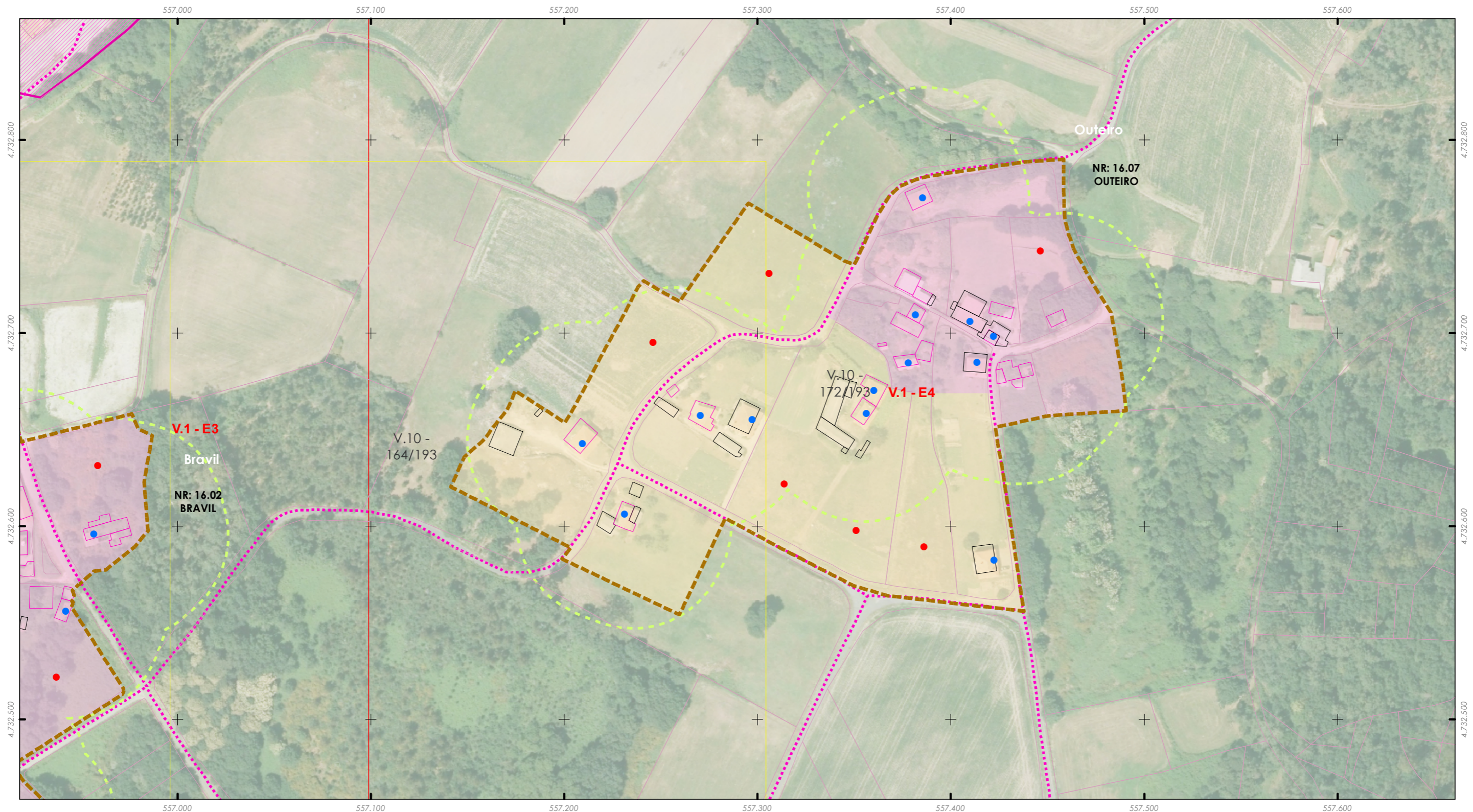



# ANÁLISE DO MODELO DE ASENTAMENTO POBOACIONAL

Aprobación definitiva

36052\_PXOM\_202303\_AD Marzo 2023

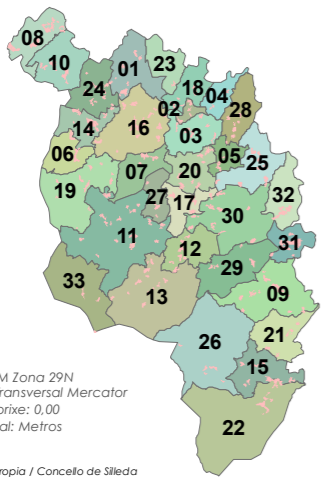

ETRS 1989 UTM Zona 29N  
Proxección: Transversal Mercator  
Latitude de orixe: 0,00  
Unidade lineal: Metros

Fonte de datos:  
- Elaboración propia / Concello de Silleda  
- Ortofotomapa PNOA 2020, CNIG  
- Parcelario catastral, Sede electrónica do catastro

Limite T.M. de Silleda

Fonte: Cartografía IGN 1:25.000

Limites parroquiais

Parcelario catastral

Solo urbano

Solo de núcleo rural

Zona común

Zona tradicional

Edificacións

Non tradicionais

Tradicionais

Parcelas edific/edbles

Edificadas

Edificables

Estradas Autonomicas

Estradas Deputacion

Estradas Estatais

Estradas Municipais

AVE

FF.CC.

Sistema Ferroviario

Punto limpo

Patrimonio Cultural

Arquitectónico-etnográfico

Arqueolóxico

Camión Real

Camión de Santiago - Vía da Prata

Mosaicos de planos de ordenación

Escala 1:1.000 - Núcleos urbanos

Escala 1:5.000 - Solo rústico

Escala 1:2.000 - Núcleos rurais

Zona analizada

Núcleo rural:

**QUINTELA**

Zona:

**16.08.T01**

## ANÁLISE DA CONSOLIDACIÓN DOS NÚCLEOS RURAIS POR ZONAS

Cualificación da zona:	<b>Zona tradicional</b>	Superficie:	<b>26.890,99 m<sup>2</sup></b>
Parcelas edificadas:	<b>8</b>		
Parcelas edificables:	<b>11</b>		

**Consolidación (Método gráfico) 72,73%**

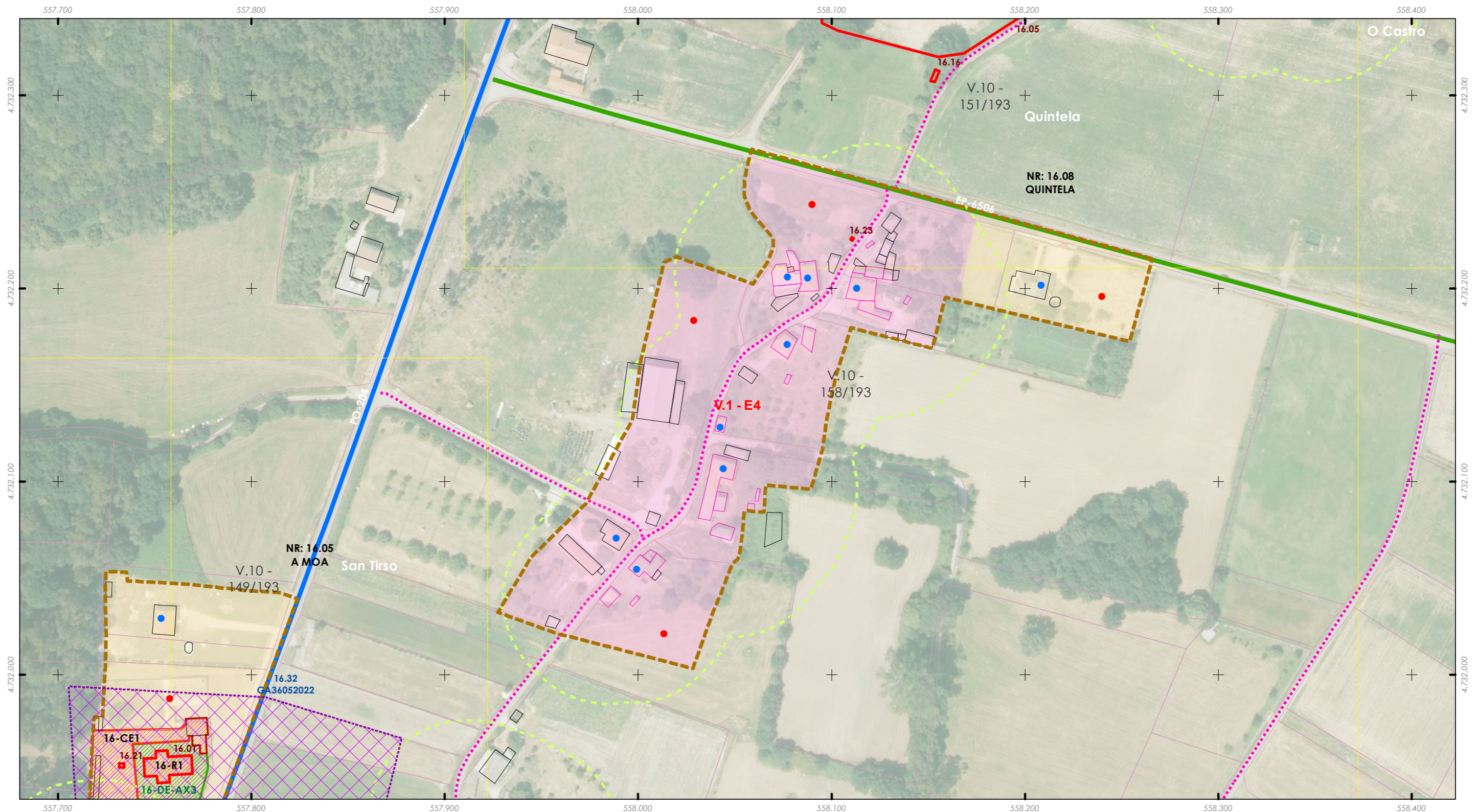



# ANÁLISE DO MODELO DE ASENTAMENTO POBOACIONAL

Aprobación definitiva

36052\_PXOM\_202303\_AD Marzo 2023



ETRS 1989 UTM Zona 29N  
Proxección: Transversal Mercator  
Latitude de orixe: 0,00  
Unidade lineal: Metros

Fonte de datos:  
- Elaboración propia / Concello de Silleda  
- Ortofotomapa PNOA 2020, CNIG  
- Parcelario catastral, Sede electrónica do catastro

- Limite T.M. de Silleda  
+ + + + Fonte: Cartografía IGN 1:25.000
- ■ ■ ■ Limites parroquiais
- □ □ □ Parcelario catastral
- ■ ■ ■ Solo urbano
- ■ ■ ■ Solo de núcleo rural
- Zona común
- Zona tradicional

- Edificacións
- Non tradicionais
- Tradicionais
- Parcelas edific/edbles
- Edificadas
- Edificables
- Estradas Autonomicas
- Estradas Deputacion
- Estradas Estatais
- Estradas Municipais
- AVE
- FF.CC.
- Sistema Ferroviario
- Punto limpo

- Patrimonio Cultural
- Arquitectónico-etnográfico
- Arqueolóxico
- ★ ★ ★ ★ Camiño Real
- ■ ■ ■ Camiño de Santiago - Vía da Prata
- Mosaicos de planos de ordenación
- Escala 1:1.000 - Núcleos urbanos
- Escala 1:5.000 - Solo rústico
- Escala 1:2.000 - Núcleos rurais

□ Zona analizada



Escala 1:2000

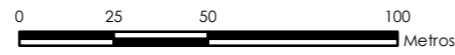

Núcleo rural:  
**QUINTELA**

Zona:  
**16.08.C01**

## ANÁLISE DA CONSOLIDACIÓN DOS NÚCLEOS RURAIS POR ZONAS

Cualificación da zona:	<b>Zona común</b>	Superficie:	<b>4.250,13 m<sup>2</sup></b>
Parcelas edificadas:	<b>1</b>		
Parcelas edificables:	<b>2</b>		

**Consolidación (Método gráfico) 50,00%**

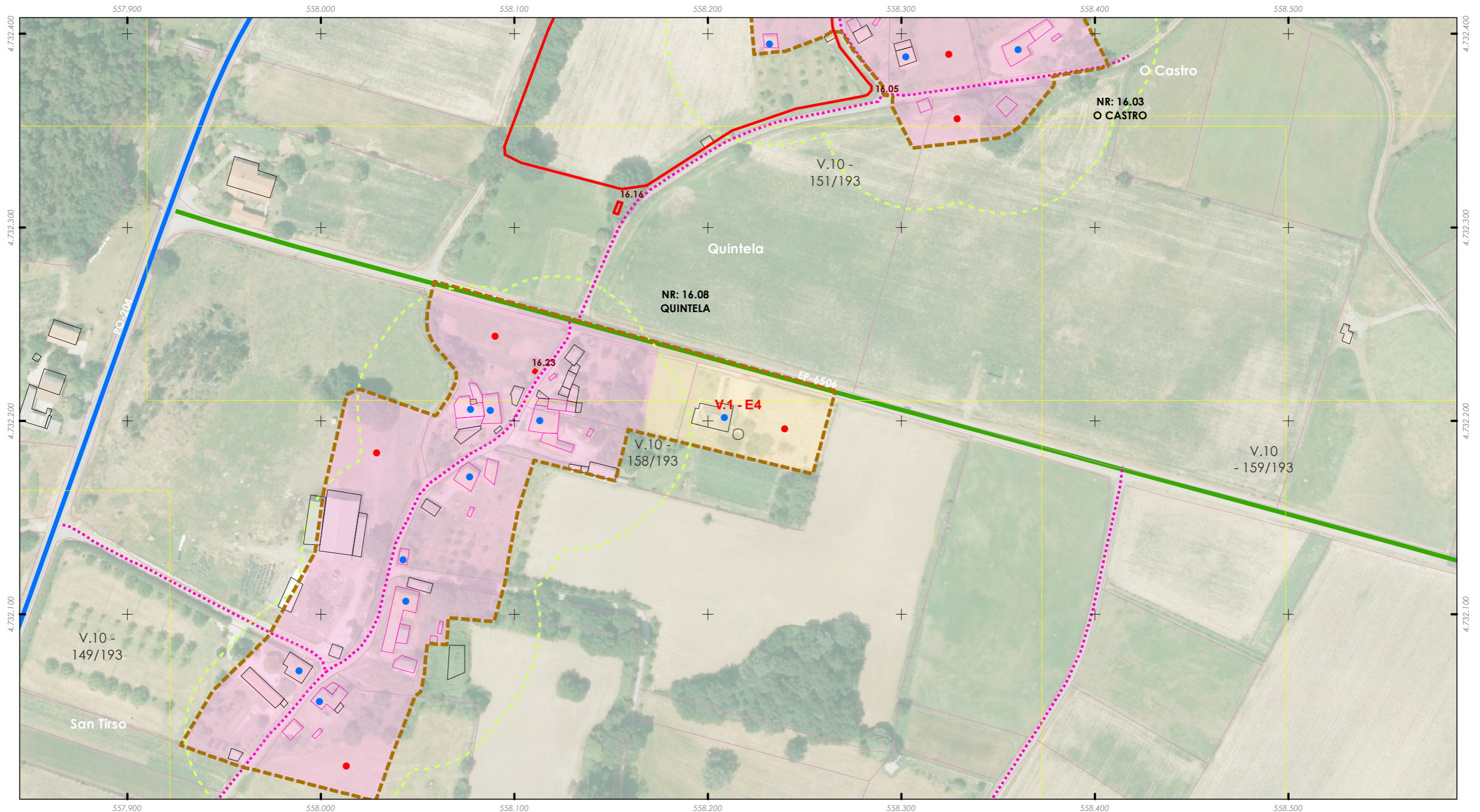



# ANÁLISE DO MODELO DE ASENTAMENTO POBOACIONAL

Aprobación definitiva

36052\_PXOM\_202303\_AD Marzo 2023



ETRS 1989 UTM Zona 29N  
Proxección: Transversal Mercator  
Latitude de orixe: 0,00  
Unidade lineal: Metros

Fonte de datos:  
- Elaboración propia / Concello de Silleda  
- Ortofotomapa PNOA 2020, CNIG  
- Parcelario catastral, Sede electrónica do catastro

Limite T.M. de Silleda

Fonte: Cartografía IGN 1:25.000

Limites parroquiais

Parcelario catastral

Solo urbano

Solo de núcleo rural

Zona común

Zona tradicional

Edificacións

Non tradicionais

Tradicionais

Parcelas edific/edbles

Edificadas

Edificables

Estradas Autonomicas

Estradas Deputacion

Estradas Estatais

Estradas Municipais

AVE

FF.CC.

Sistema Ferroviario

Punto limpo

Patrimonio Cultural

Arquitectónico-etnográfico

Arqueolóxico

Camiño Real

Camiño de Santiago - Vía da Prata

Mosaicos de planos de ordenación

Escala 1:1.000 - Núcleos urbanos

Escala 1:5.000 - Solo rústico

Escala 1:2.000 - Núcleos rurais

Zona analizada

Núcleo rural:  
**VILAVERDE**

Zona:  
**16.09.T01**

## ANÁLISE DA CONSOLIDACIÓN DOS NÚCLEOS RURAIS POR ZONAS

Cualificación da zona:	<b>Zona tradicional</b>	Superficie:	<b>17.257,53 m<sup>2</sup></b>
Parcelas edificadas:	<b>7</b>		
Parcelas edificables:	<b>9</b>		

**Consolidación (Método gráfico) 77,78%**

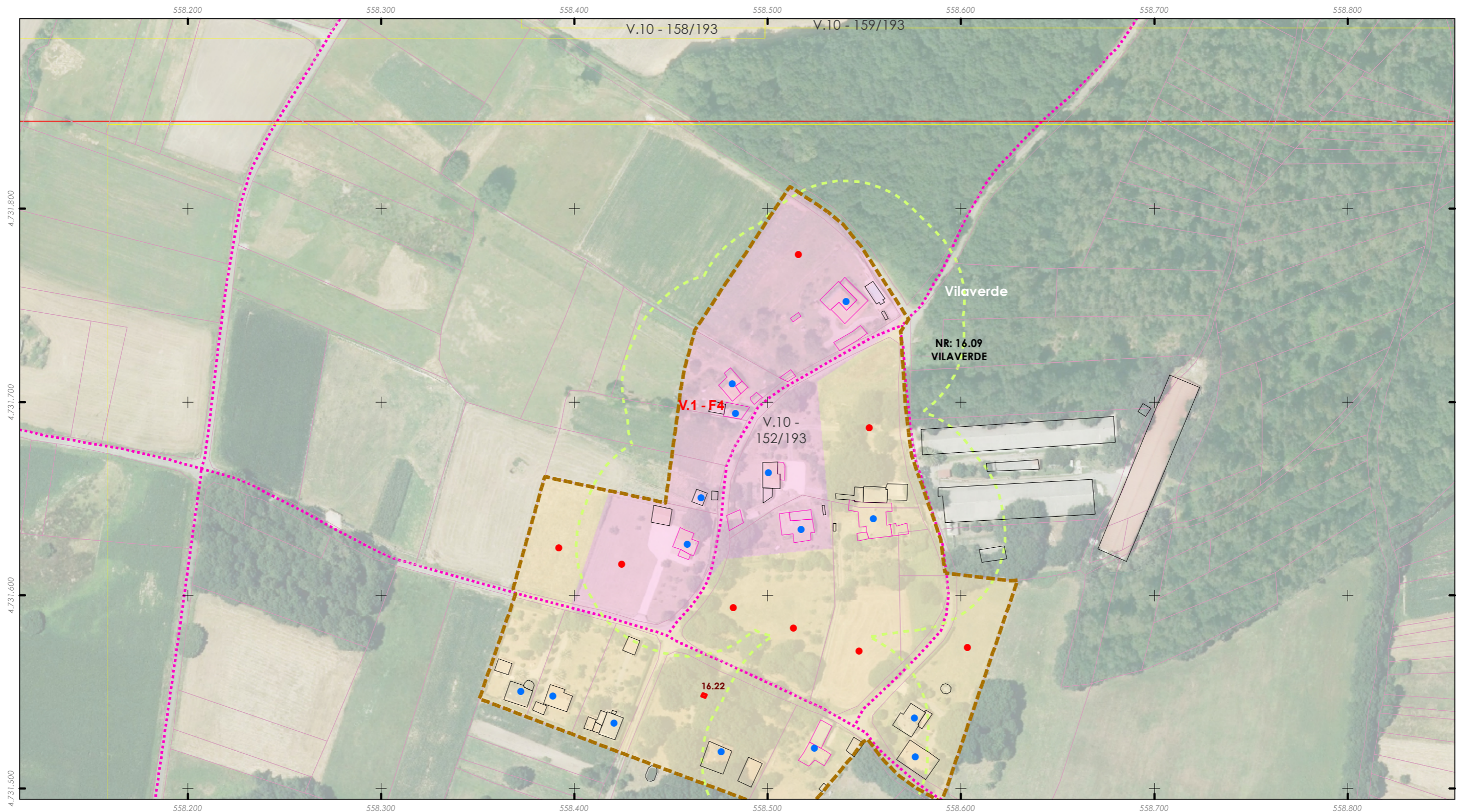



# ANÁLISE DO MODELO DE ASENTAMENTO POBOACIONAL

Aprobación definitiva

36052\_PXOM\_202303\_AD Marzo 2023



ETRS 1989 UTM Zona 29N  
Proxección: Transversal Mercator  
Latitude de orixe: 0,00  
Unidade lineal: Metros

Fonte de datos:  
- Elaboración propia / Concello de Silleda  
- Ortofoto capa PNOA 2020, CNIG  
- Parcelario catastral, Sede electrónica do catastro

- Limite T.M. de Silleda  
+ + + + Fonte: Cartografía IGN 1:25.000
- ■ ■ ■ Limites parroquiais
- Parcelario catastral
- Solo urbano
- Solo de núcleo rural
- Zona común
- Zona tradicional

- Edificacións
- Non tradicionais
- Tradicionais
- Parcelas edific/edbles
- Edificadas
- Edificables
- Estradas Autonomicas
- Estradas Deputacion
- Estradas Estatais
- Estradas Municipais
- AVE
- FF.CC.
- Sistema Ferroviario
- Punto limpo

- Patrimonio Cultural
- Arquitectónico-etnográfico
- Arqueolóxico
- ★ ★ ★ ★ Camiño Real
- Camiño de Santiago - Vía da Prata
- Mosaicos de planos de ordenación
- Escala 1:1.000 - Núcleos urbanos
- Escala 1:5.000 - Solo rústico
- Escala 1:2.000 - Núcleos rurais

■ Zona analizada



Escala 1:2000

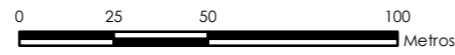

Núcleo rural:  
**VILAVERDE**

Zona:  
**16.09.C01**

## ANÁLISE DA CONSOLIDACIÓN DOS NÚCLEOS RURAIS POR ZONAS

Cualificación da zona:	<b>Zona común</b>	Superficie:	<b>31.942,23 m<sup>2</sup></b>
Parcelas edificadas:	<b>8</b>		
Parcelas edificables:	<b>14</b>		

**Consolidación (Método gráfico) 57,14%**

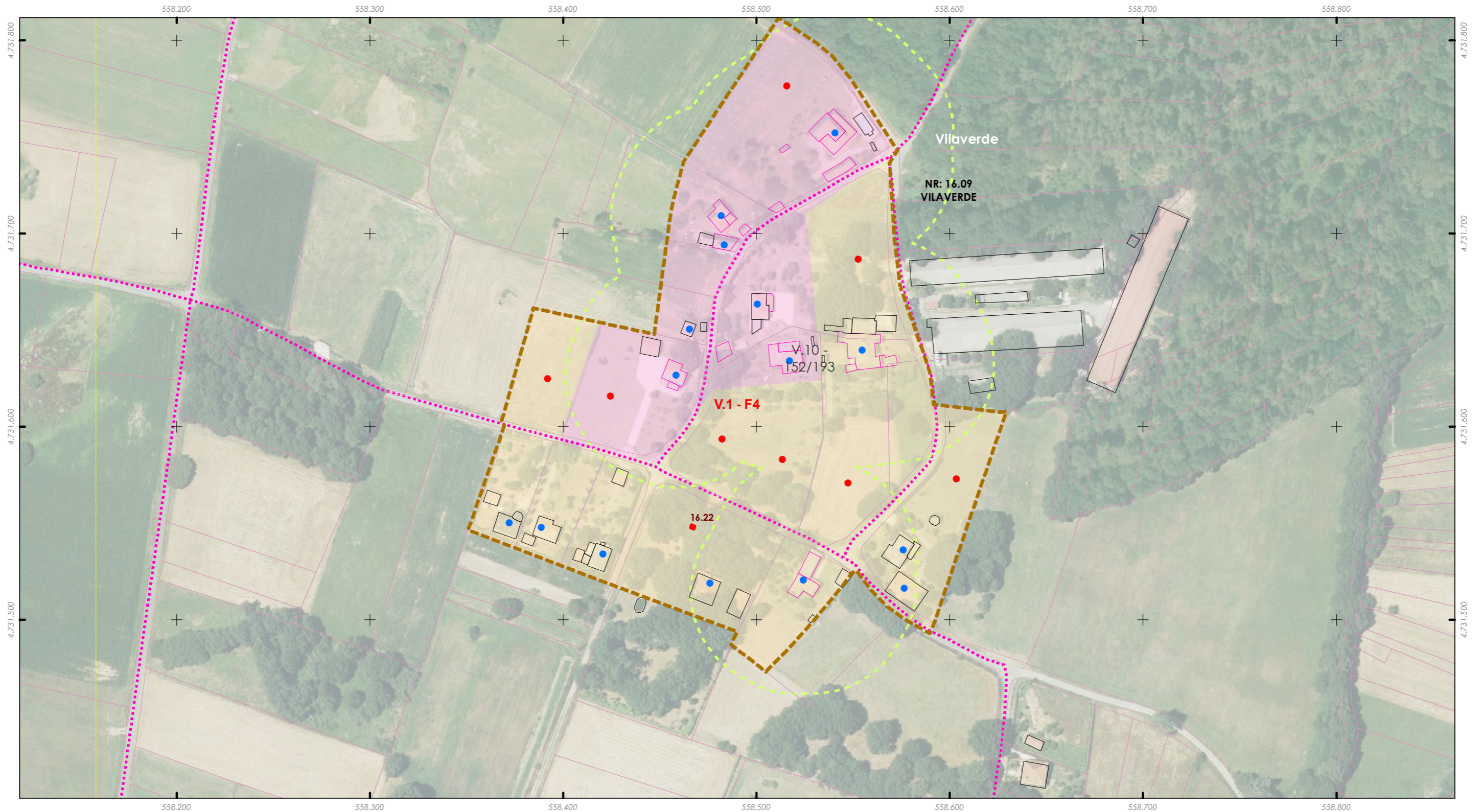



# ANÁLISE DO MODELO DE ASENTAMENTO POBOACIONAL

Aprobación definitiva

36052\_PXOM\_202303\_AD Marzo 2023



ETRS 1989 UTM Zona 29N  
Proxección: Transversal Mercator  
Latitude de orixe: 0,00  
Unidade lineal: Metros

Fonte de datos:  
- Elaboración propia / Concello de Silleda  
- Ortofotomapa PNOA 2020, CNIG  
- Parcelario catastral, Sede electrónica do catastro

Limite T.M. de Silleda

Fonte: Cartografía IGN 1:25.000

Limites parroquiais

Parcelario catastral

Solo urbano

Solo de núcleo rural

Zona común

Zona tradicional

Edificacións

Non tradicionais

Tradicionais

Parcelas edific/edbles

Edificadas

Edificables

Estradas Autonomicas

Estradas Deputacion

Estradas Estatais

Estradas Municipais

AVE

FF.CC.

Sistema Ferroviario

Punto limpo

Patrimonio Cultural

Arquitectónico-etnográfico

Arqueoloxico

Camión Real

Camión de Santiago - Vía da Prata

Mosaicos de planos de ordenación

Escala 1:1.000 - Núcleos urbanos

Escala 1:5.000 - Solo rústico

Escala 1:2.000 - Núcleos rurais

Zona analizada

Núcleo rural:  
**MACEIRABOIA**

Zona:  
**16.10.C01**

## ANÁLISE DA CONSOLIDACIÓN DOS NÚCLEOS RURAIS POR ZONAS

Cualificación da zona:	<b>Zona común</b>	Superficie:	<b>11.837,59 m<sup>2</sup></b>
Parcelas edificadas:	<b>9</b>		
Parcelas edificables:	<b>9</b>		

**Consolidación (Método gráfico) 100,00%**

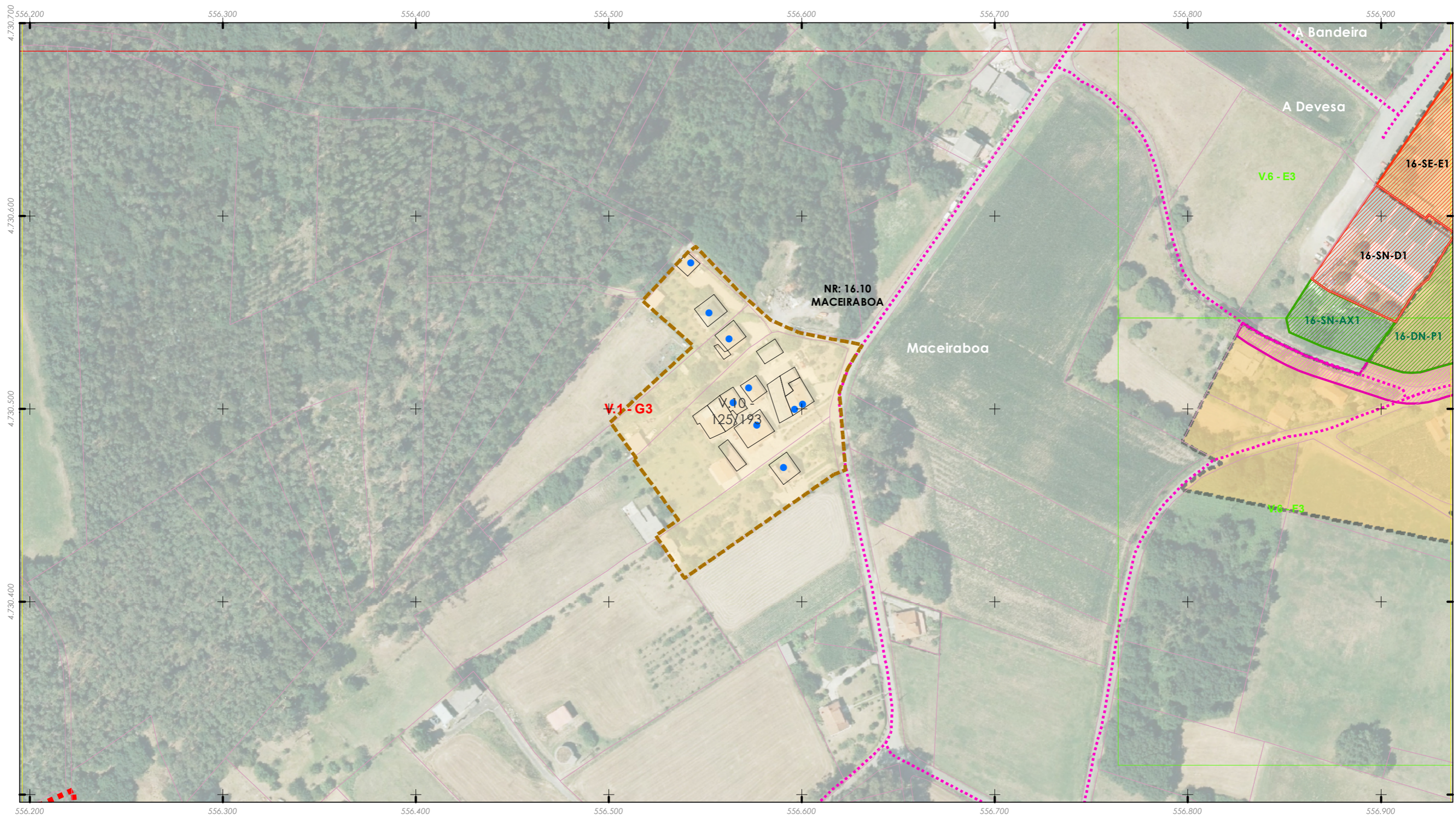



# ANÁLISE DO MODELO DE ASENTAMENTO POBOACIONAL

Aprobación definitiva

36052\_PXOM\_202303\_AD Marzo 2023



ETRS 1989 UTM Zona 29N  
Proxección: Transversal Mercator  
Latitude de orixe: 0,00  
Unidade lineal: Metros

Fonte de datos:  
- Elaboración propia / Concello de Silleda  
- Ortofotomapa PNOA 2020, CNIG  
- Parcelario catastral, Sede electrónica do catastro

- Limite T.M. de Silleda
- Fonte: Cartografía IGN 1:25.000
- Limites parroquiais
- Parcelario catastral
- Solo urbano
- Solo de núcleo rural
- Zona común
- Zona tradicional

- Edificacións
- Non tradicionais
  - Tradicionais
- Parcelas edific/edbles
- Edificadas
  - Edificables

- Estradas Autonomicas
- Estradas Deputacion
- Estradas Estatais
- Estradas Municipais
- AVE
- FF.CC.
- Sistema Ferroviario
- Punto limpo
- Patrimonio Cultural
- Arquitectónico-etnográfico
  - Arqueolóxico
  - Camiño Real
  - Camiño de Santiago - Vía da Prata
- Mosaicos de planos de ordenación
- Escala 1:1.000 - Núcleos urbanos
  - Escala 1:5.000 - Solo rústico
  - Escala 1:2.000 - Núcleos rurais
- Zona analizada



Escala 1:2000

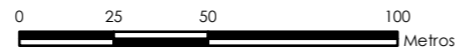

Núcleo rural: <b>COSTELA</b>	Zona: <b>17.01.T01</b>
---------------------------------	---------------------------

ANÁLISE DA CONSOLIDACIÓN DOS NÚCLEOS RURAIS POR ZONAS	
Cualificación da zona: <b>Zona tradicional</b>	Superficie: <b>39.046,79 m<sup>2</sup></b>
Parcelas edificadas: <b>12</b>	
Parcelas edificables: <b>18</b>	

**Consolidación (Método gráfico) 66,67%**

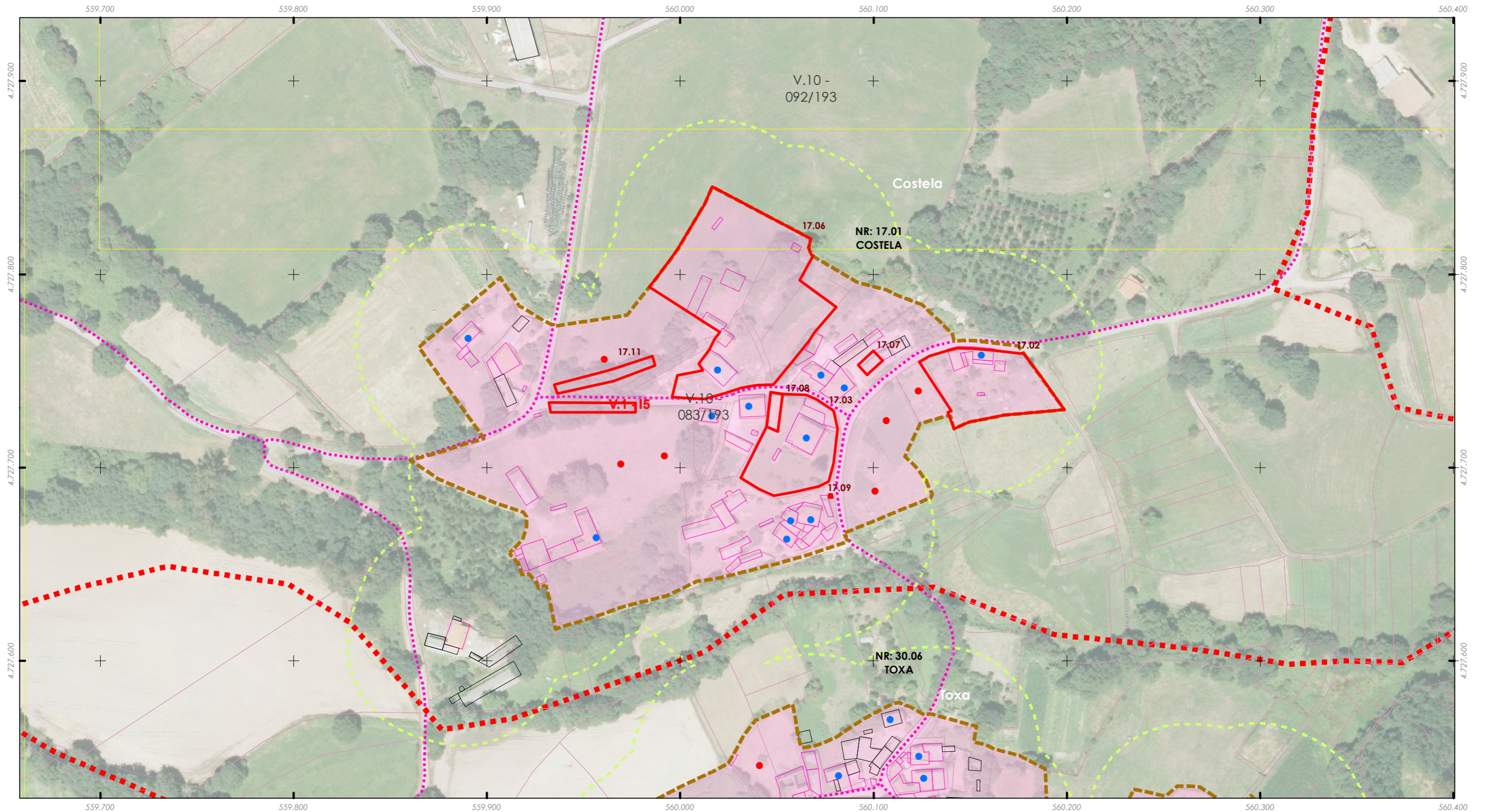



# ANÁLISE DO MODELO DE ASENTAMENTO POBOACIONAL

Aprobación definitiva

36052\_PXOM\_202303\_AD Marzo 2023



ETRS 1989 UTM Zona 29N  
Proxección: Transversal Mercator  
Latitude de orixe: 0,00  
Unidade lineal: Metros

Fonte de datos:  
- Elaboración propia / Concello de Silleda  
- Ortofotomapa PNOA 2020, CNIG  
- Parcelario catastral, Sede electrónica do catastro

- Limite T.M. de Silleda
- Fonte: Cartografía IGN 1:25.000
- Limites parroquiais
- Parcelario catastral
- Solo urbano
- Solo de núcleo rural
- Zona común
- Zona tradicional
- Edificacions
  - Non tradicionais
  - Tradicionais
- Parcelas edific/edbles
  - Edificadas
  - Edificables
- Estradas Autonomicas
- Estradas Deputacion
- Estradas Estatais
- Estradas Municipais
- AVE
- FF.CC.
- Sistema Ferrovariario
- Punto limpo
- Patrimonio Cultural
  - Arquitectónico-etnográfico
  - Arqueolóxico
  - Camiño Real
  - Camiño de Santiago - Vía da Prata
- Mosaicos de planos de ordenación
  - Escala 1:1.000 - Núcleos urbanos
  - Escala 1:5.000 - Solo rústico
  - Escala 1:2.000 - Núcleos rurais
- Zona analizada



Escala 1:2000

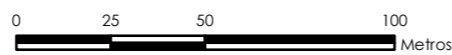

Núcleo rural:  
**SAN FIZ**

Zona:  
**17.02.T01**

ANÁLISE DA CONSOLIDACIÓN DOS NÚCLEOS RURAIS POR ZONAS	
Cualificación da zona:	Zona tradicional
Superficie:	18.878,47 m <sup>2</sup>
Parcelas edificadas:	7
Parcelas edificables:	8

**Consolidación (Método gráfico) 87,50%**

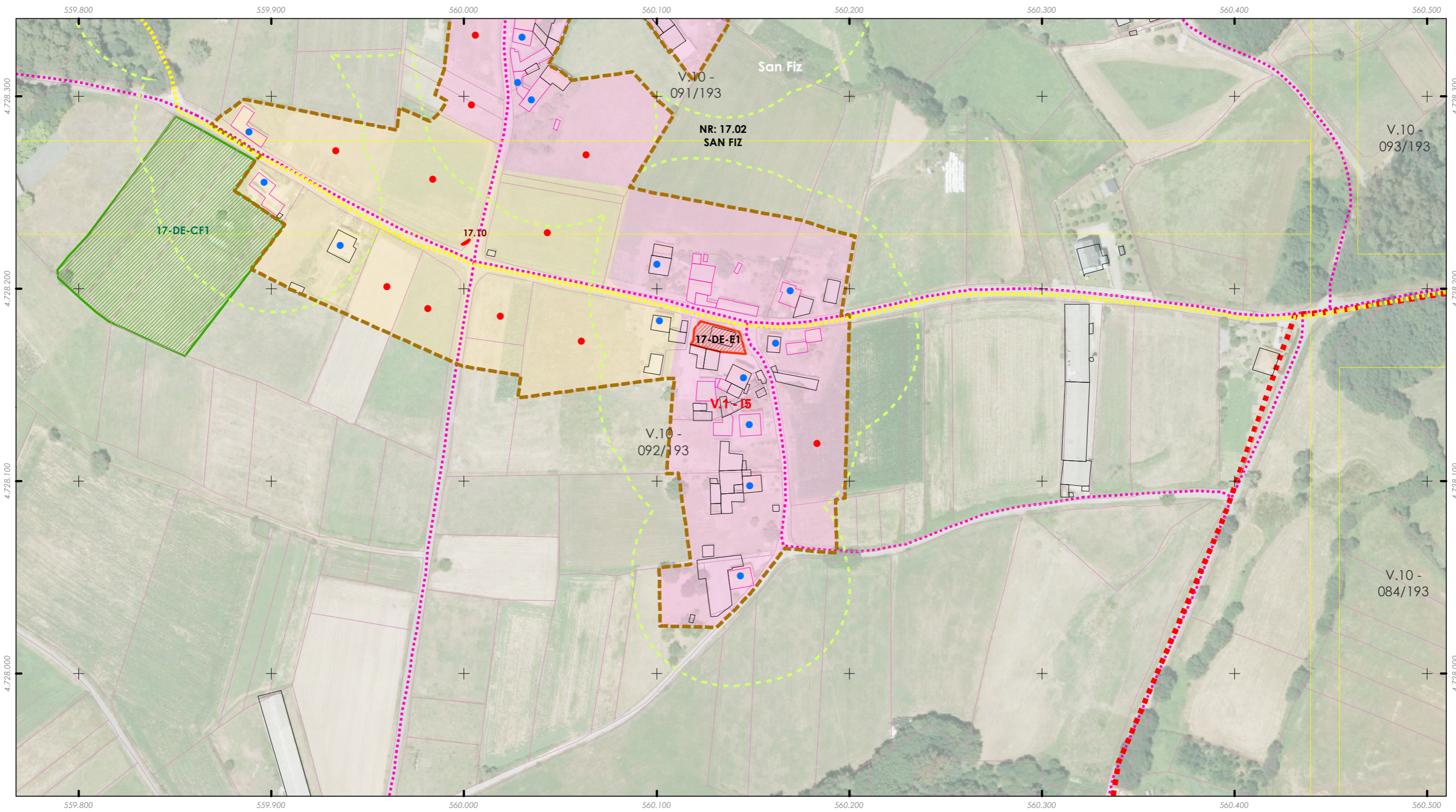



# ANÁLISE DO MODELO DE ASENTAMENTO POBOACIONAL

Aprobación definitiva

36052\_PXOM\_202303\_AD Marzo 2023



ETRS 1989 UTM Zona 29N  
Proxección: Transversal Mercator  
Latitude de orixe: 0,00  
Unidade lineal: Metros

Fonte de datos:  
- Elaboración propia / Concello de Silleda  
- Ortofotomapa PNOA 2020, CNIG  
- Parcelario catastral, Sede electrónica do catastro

- Limite T.M. de Silleda
  - Fonte: Cartografía IGN 1:25.000
  - Limites parroquiais
  - Parcelario catastral
  - Solo urbano
  - Solo de núcleo rural
  - Zona común
  - Zona tradicional
- Edificacións
  - Non tradicionais
  - Tradicionais
  - Parcelas edific/edbles
  - Edificadas
  - Edificables
- Estradas Autonomicas
  - Estradas Deputacion
  - Estradas Estatais
  - Estradas Municipais
  - AVE
  - FF.CC.
  - Sistema Ferroviario
  - Punto limpo
- Patrimonio Cultural
  - Arquitectónico-etnográfico
  - Arqueolóxico
  - Camiño Real
  - Camiño de Santiago - Vía da Prata
  - Mosaicos de planos de ordenación
  - Escala 1:1.000 - Núcleos urbanos
  - Escala 1:5.000 - Solo rústico
  - Escala 1:2.000 - Núcleos rurais
  - Zona analizada

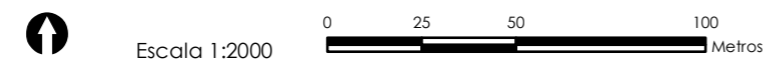

Núcleo rural:  
**SAN FIZ**

Zona:  
**17.02.T02**

ANÁLISE DA CONSOLIDACIÓN DOS NUCLEOS RURAIS POR ZONAS	
Cualificación da zona: Zona tradicional	Superficie: 29.163,84 m <sup>2</sup>
Parcelas edificadas:	14
Parcelas edificables:	19

**Consolidación (Método gráfico) 73,68%**

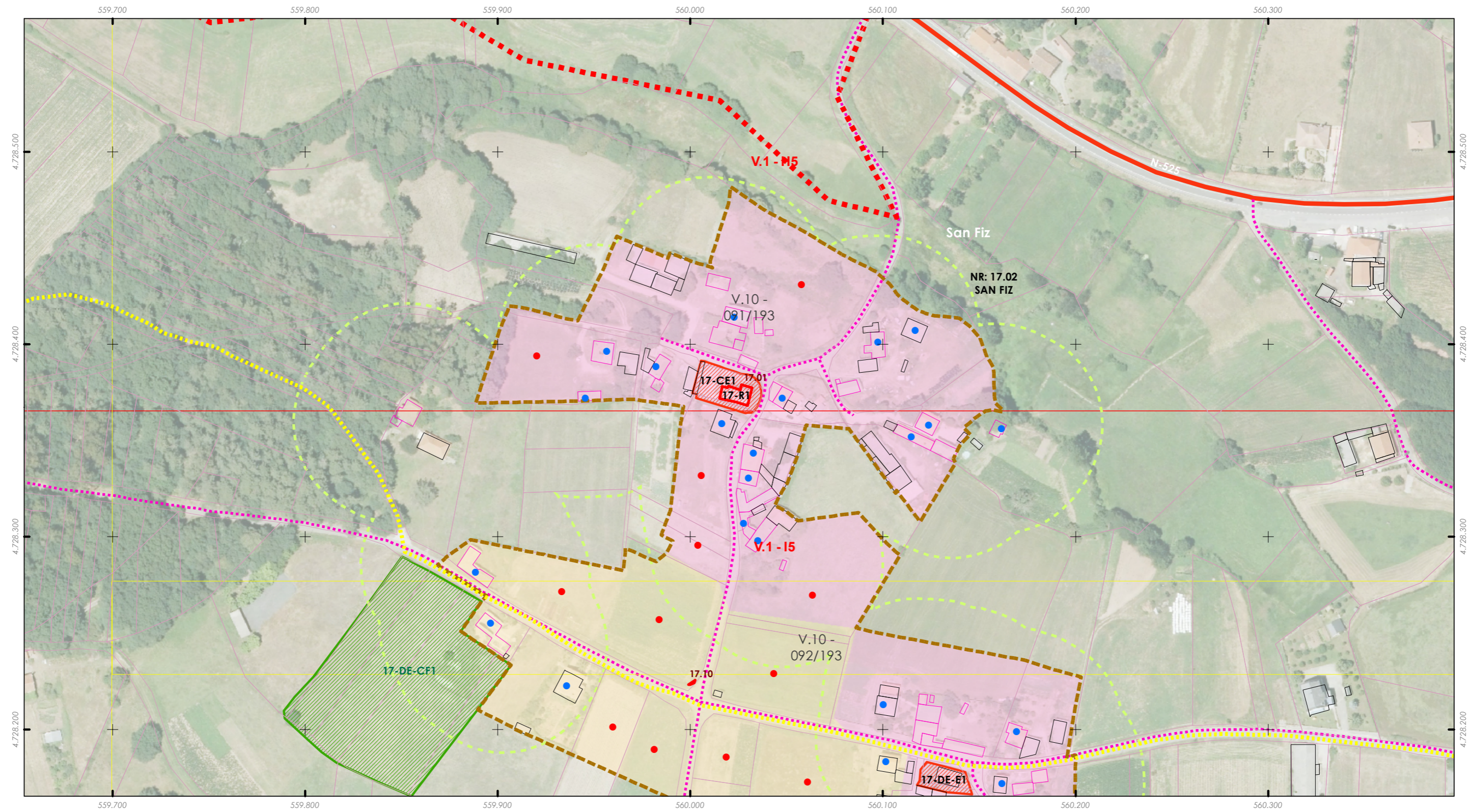



# ANÁLISE DO MODELO DE ASENTAMENTO POBOACIONAL

Aprobación definitiva

36052\_PXOM\_202303\_AD Marzo 2023

ALFONSO BOTANA  
ARQUITECTURA URBANISMO MEDIOAMBIENTE

PLAN XERAL DE ORDENACIÓN MUNICIPAL  
Concello de Silleda (Pontevedra)



ETRS 1989 UTM Zona 29N  
Proxección: Transversal Mercator  
Latitude de orixe: 0,00  
Unidade lineal: Metros

Fonte de datos:  
- Elaboración propia / Concello de Silleda  
- Ortofotomapa PNOA 2020, CNIG  
- Parcelario catastral, Sede electrónica do catastro

- Limite T.M. de Silleda  
 + + + + Fonte: Cartografía IGN 1:25.000  
 ■ ■ ■ ■ Limites parroquiais  
 □ □ □ □ Parcelario catastral  
 ■ ■ ■ ■ Solo urbano  
 ■ ■ ■ ■ Solo de núcleo rural  
 ■ ■ ■ ■ Zona común  
 ■ ■ ■ ■ Zona tradicional

- Edificacións  
 □ Non tradicionais  
 □ Tradicionais  
 Parcelas edific/edbles  
 ● Edificadas  
 ● Edificables
- Estradas Autonomicas  
 Estradas Deputacion  
 Estradas Estatais  
 Estradas Municipais  
 AVE  
 FF.CC.  
 Sistema Ferroviario  
 Punto limpo

- Patrimonio Cultural  
 □ Arquitectónico-etnográfico  
 □ Arqueolóxico  
 ★★ ★★ Camiño Real  
 ■ ■ ■ ■ Camiño de Santiago - Vía da Prata
- Mosaicos de planos de ordenación  
 □ Escala 1:1.000 - Núcleos urbanos  
 □ Escala 1:5.000 - Solo rústico  
 □ Escala 1:2.000 - Núcleos rurais
- ■ ■ ■ Zona analizada



Escala 1:2000

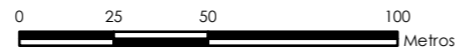

Núcleo rural: <b>SAN FIZ</b>	Zona: <b>17.02.C01</b>
---------------------------------	---------------------------

ANÁLISE DA CONSOLIDACIÓN DOS NÚCLEOS RURAIS POR ZONAS	
Cualificación da zona:	Zona común
Superficie:	21.984,18 m <sup>2</sup>
Parcelas edificadas:	4
Parcelas edificables:	11

**Consolidación (Método gráfico) 36,36%**

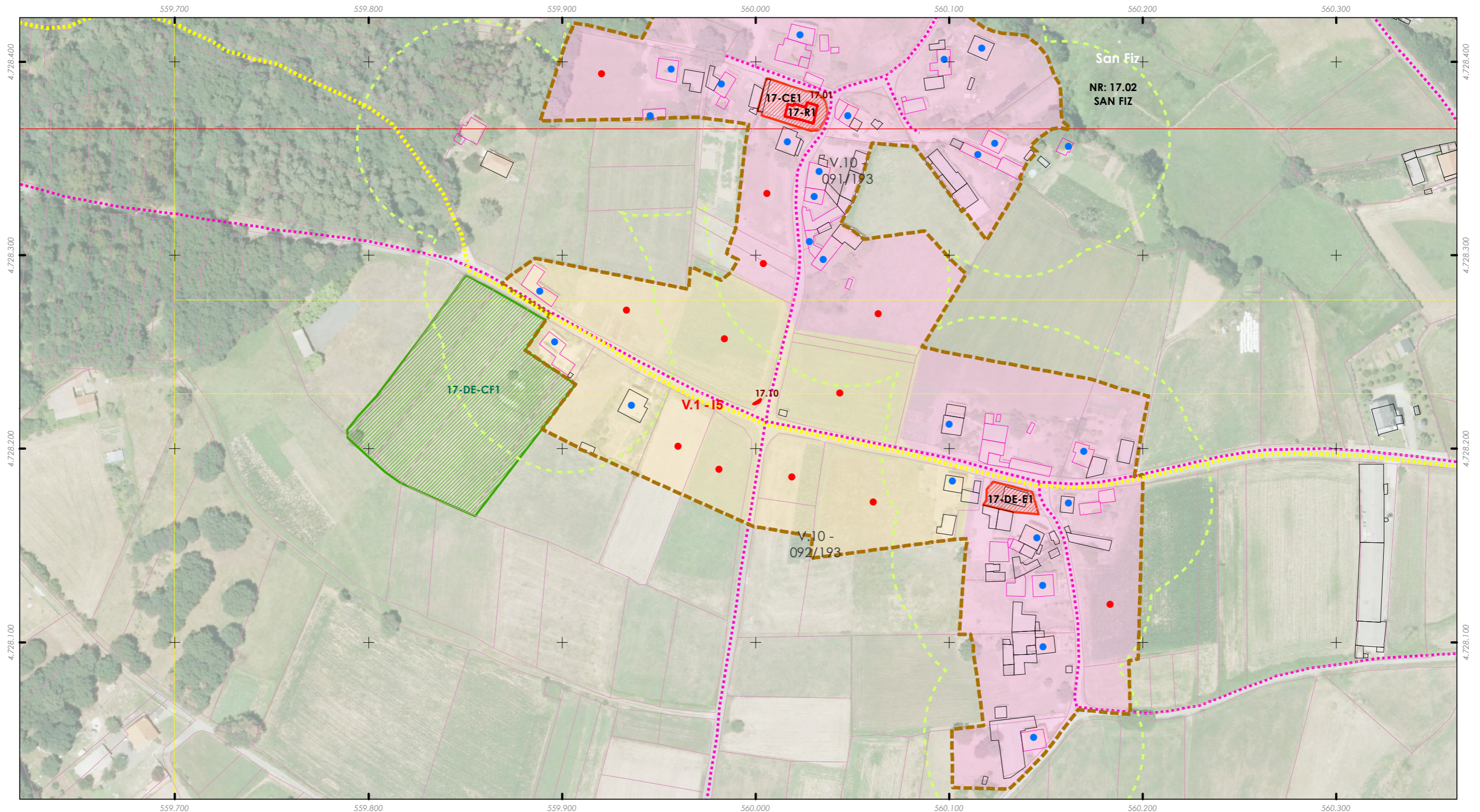



# ANÁLISE DO MODELO DE ASENTAMENTO POBOACIONAL

Aprobación definitiva

36052\_PXOM\_202303\_AD Marzo 2023



ETRS 1989 UTM Zona 29N  
Proxección: Transversal Mercator  
Latitude de orixe: 0,00  
Unidade lineal: Metros

Fonte de datos:  
- Elaboración propia / Concello de Silleda  
- Ortofotomapa PNOA 2020, CNIG  
- Parcelario catastral, Sede electrónica do catastro

Limite T.M. de Silleda

Fonte: Cartografía IGN 1:25.000

Limites parroquiais

Parcelario catastral

Solo urbano

Solo de núcleo rural

Zona común

Zona tradicional

Edificacións

Non tradicionais

Tradicionais

Parcelas edific/edbles

Edificadas

Edificables

Estradas Autonomicas

Estradas Deputacion

Estradas Estatais

Estradas Municipais

AVE

FF.CC.

Sistema Ferroviario

Punto limpo

Patrimonio Cultural

Arquitectónico-etnográfico

Arqueolóxico

Camión Real

Camión de Santiago - Vía da Prata

Mosaicos de planos de ordenación

Escala 1:1.000 - Núcleos urbanos

Escala 1:5.000 - Solo rústico

Escala 1:2.000 - Núcleos rurais

Zona analizada

Núcleo rural:  
**VILANOVA**

Zona:  
**17.03.T01**

## ANÁLISE DA CONSOLIDACIÓN DOS NÚCLEOS RURAIS POR ZONAS

Cualificación da zona:	<b>Zona tradicional</b>	Superficie:	<b>21.780,62 m<sup>2</sup></b>
Parcelas edificadas:	<b>7</b>		
Parcelas edificables:	<b>9</b>		

**Consolidación (Método gráfico) 77,78%**

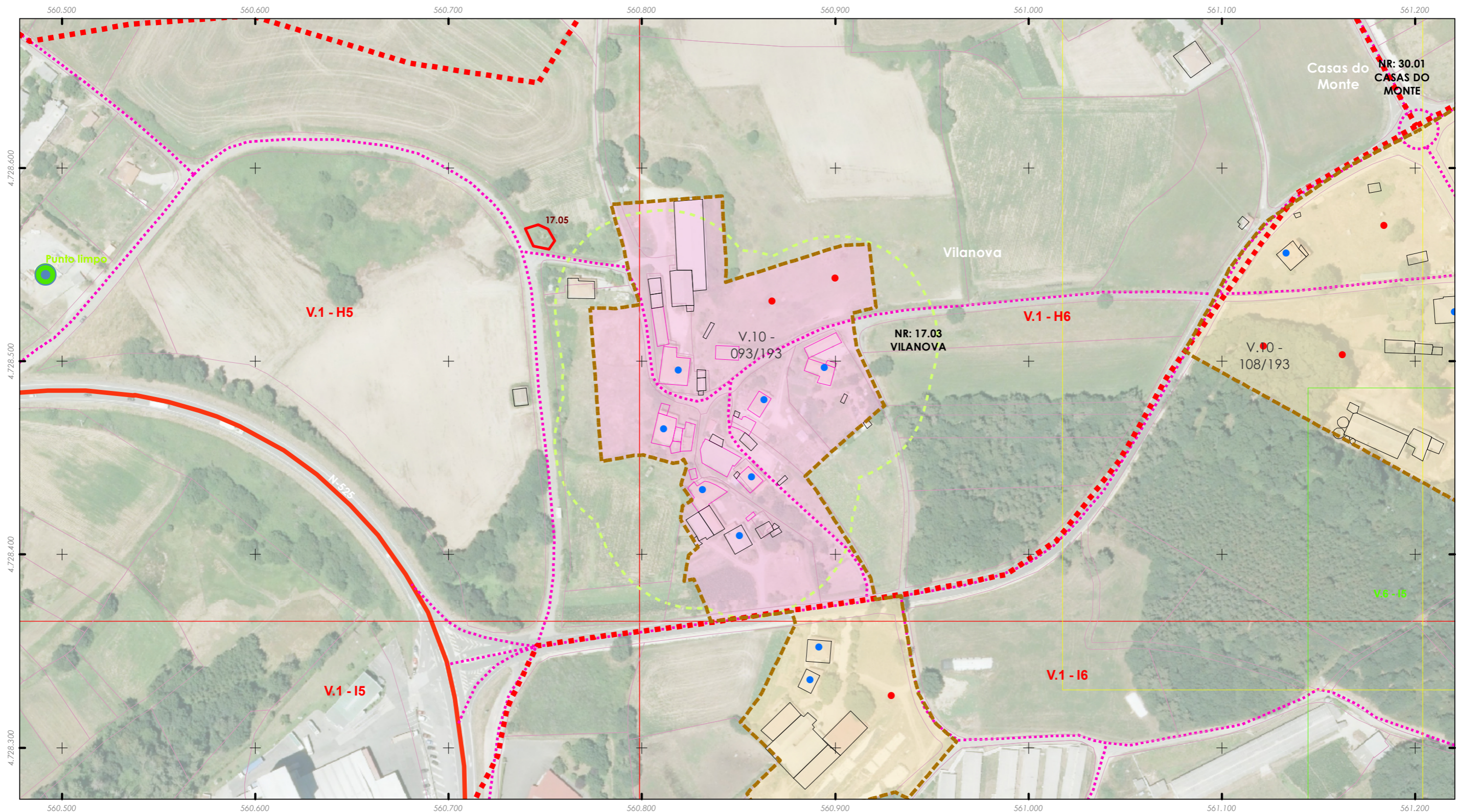



# ANÁLISE DO MODELO DE ASENTAMENTO POBOACIONAL

Aprobación definitiva

36052\_PXOM\_202303\_AD Marzo 2023

ALFONSO BOTANA  
ARQUITECTURA URBANA Y MEDIO AMBIENTE

PLAN XERAL DE ORDENACIÓN MUNICIPAL  
Concello de Silleda (Pontevedra)

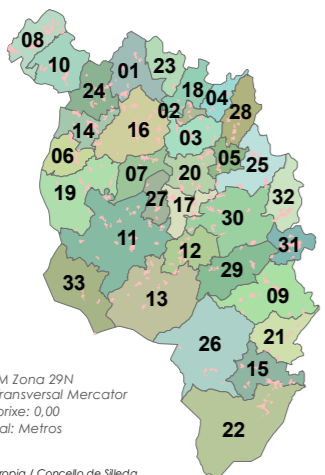

ETRS 1989 UTM Zona 29N  
Proxección: Transversal Mercator  
Latitude de orixe: 0,00  
Unidade lineal: Metros

Fonte de datos:  
- Elaboración propia / Concello de Silleda  
- Ortofotomapa PNOA 2020, CNIG  
- Parcelario catastral, Sede electrónica do catastro

Limite T.M. de Silleda

Fonte: Cartografía IGN 1:25.000

Limites parroquiais

Parcelario catastral

Solo urbano

Solo de núcleo rural

Zona común

Zona tradicional

Edificacións

Non tradicionais

Tradicionais

Parcelas edific/edbles

Edificadas

Edificables

Estradas Autonomicas

Estradas Deputacion

Estradas Estatais

Estradas Municipais

AVE

FF.CC.

Sistema Ferroviario

Punto limpo

Patrimonio Cultural

Arquitectónico-etnográfico

Arqueolóxico

Camión Real

Camión de Santiago - Vía da Prata

Mosaicos de planos de ordenación

Escala 1:1.000 - Núcleos urbanos

Escala 1:5.000 - Solo rústico

Escala 1:2.000 - Núcleos rurais

Zona analizada

Núcleo rural:  
**VILANOVA**

Zona:  
**17.03.C01**

## ANÁLISE DA CONSOLIDACIÓN DOS NÚCLEOS RURAIS POR ZONAS

Cualificación da zona:	<b>Zona común</b>	Superficie:	<b>8.440,57 m<sup>2</sup></b>
Parcelas edificadas:	<b>2</b>		
Parcelas edificables:	<b>3</b>		

**Consolidación (Método gráfico) 66,67%**

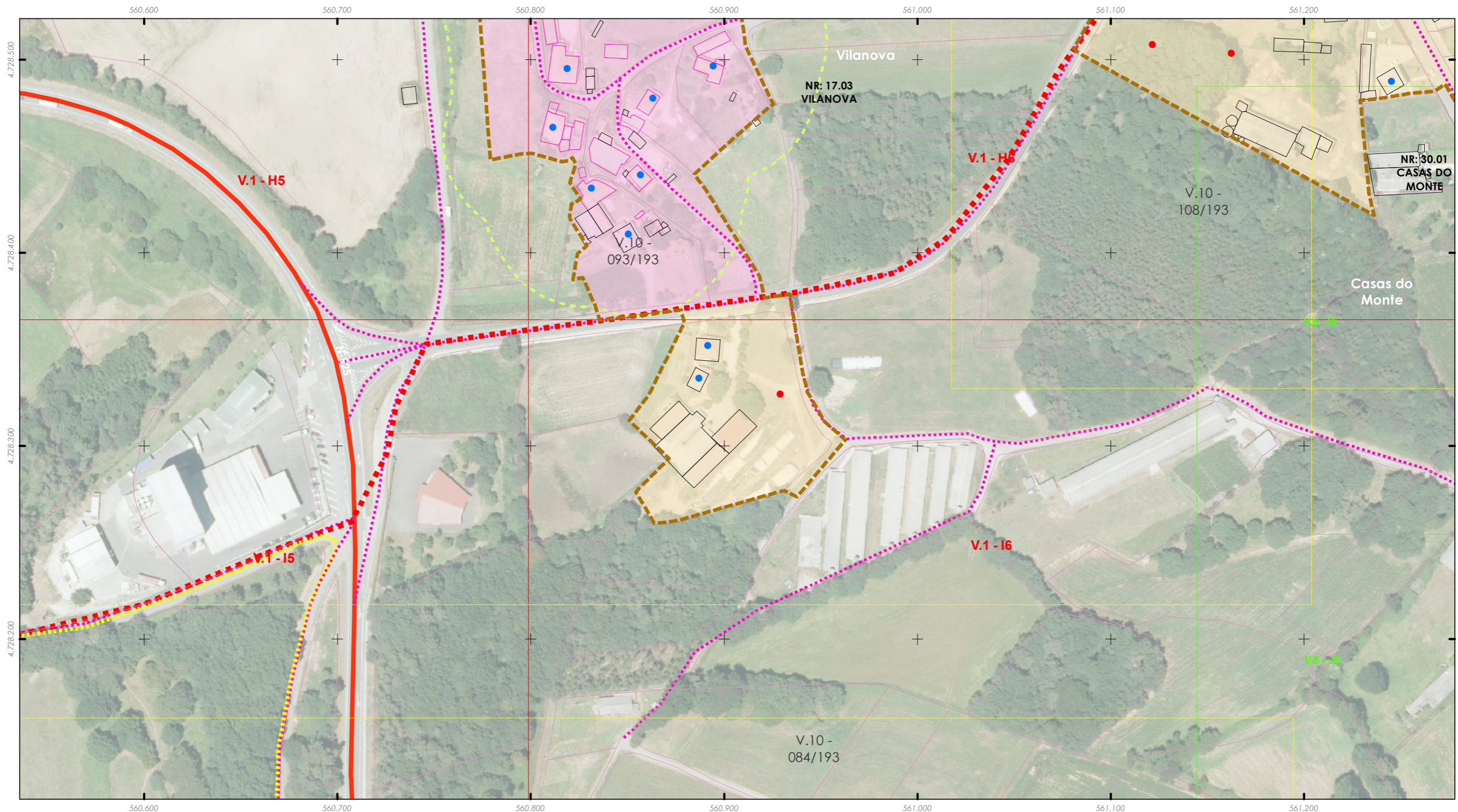



# ANÁLISE DO MODELO DE ASENTAMENTO POBOACIONAL

Aprobación definitiva

36052\_PXOM\_202303\_AD Marzo 2023



ETRS 1989 UTM Zona 29N  
Proxección: Transversal Mercator  
Latitude de orixe: 0,00  
Unidade lineal: Metros

Fonte de datos:  
- Elaboración propia / Concello de Silleda  
- Ortofotomapa PNOA 2020, CNIG  
- Parcelario catastral, Sede electrónica do catastro

Limite T.M. de Silleda

Fonte: Cartografía IGN 1:25.000

Limites parroquiais

Parcelario catastral

Solo urbano

Solo de núcleo rural

Zona común

Zona tradicional

Edificacións

Non tradicionais

Tradicionais

Parcelas edific/edbles

Edificadas

Edificables

Estradas Autonomicas

Estradas Deputacion

Estradas Estatais

Estradas Municipais

AVE

FF.CC.

Sistema Ferroviario

Punto limpo

Patrimonio Cultural

Arquitectónico-etnográfico

Arqueolóxico

Camión Real

Camión de Santiago - Vía da Prata

Mosaicos de planos de ordenación

Escala 1:1.000 - Núcleos urbanos

Escala 1:5.000 - Solo rústico

Escala 1:2.000 - Núcleos rurais

Zona analizada

Núcleo rural:

**GAMIL**

Zona:

**17.04.T01**

## ANÁLISE DA CONSOLIDACIÓN DOS NÚCLEOS RURAIS POR ZONAS

Cualificación da zona:	<b>Zona tradicional</b>	Superficie:	<b>39.694,55 m<sup>2</sup></b>
Parcelas edificadas:	<b>8</b>		
Parcelas edificables:	<b>15</b>		

**Consolidación (Método gráfico) 53,33%**

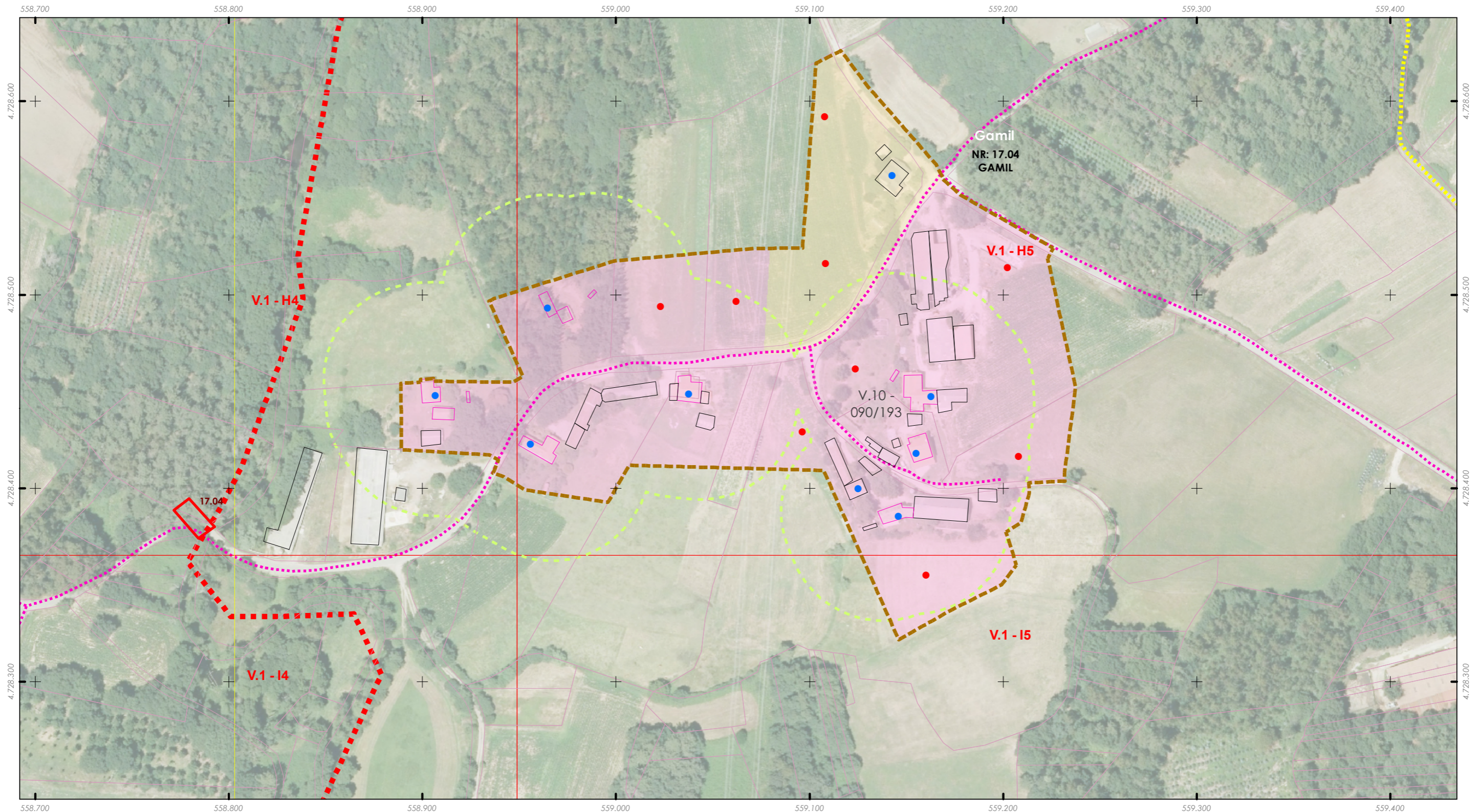



# ANÁLISE DO MODELO DE ASENTAMENTO POBOACIONAL

Aprobación definitiva

36052\_PXOM\_202303\_AD Marzo 2023



ETRS 1989 UTM Zona 29N  
Proxección: Transversal Mercator  
Latitude de orixe: 0,00  
Unidade lineal: Metros

Fonte de datos:  
- Elaboración propia / Concello de Silleda  
- Ortofoto mapa PNOA 2020, CNIG  
- Parcelario catastral, Sede electrónica do catastro

Limite T.M. de Silleda

Fonte: Cartografía IGN 1:25.000

Limites parroquiais

Parcelario catastral

Solo urbano

Solo de núcleo rural

Zona común

Zona tradicional

Edificacións

Non tradicionais

Tradicionais

Parcelas edific/edbles

Edificadas

Edificables

Estradas Autonomicas

Estradas Deputacion

Estradas Estatais

Estradas Municipais

AVE

FF.CC.

Sistema Ferroviario

Punto limpo

Patrimonio Cultural

Arquitectónico-etnográfico

Arqueolóxico

Camión Real

Camión de Santiago - Vía da Prata

Mosaicos de planos de ordenación

Escala 1:1.000 - Núcleos urbanos

Escala 1:5.000 - Solo rústico

Escala 1:2.000 - Núcleos rurais

Zona analizada

Núcleo rural:

**GAMIL**

Zona:

**17.04.C01**

## ANÁLISE DA CONSOLIDACIÓN DOS NÚCLEOS RURAIS POR ZONAS

Cualificación da zona:	<b>Zona común</b>	Superficie:	<b>7.381,06 m<sup>2</sup></b>
Parcelas edificadas:	<b>1</b>		
Parcelas edificables:	<b>3</b>		

**Consolidación (Método gráfico) 33,33%**

