

ANÁLISE DO MODELO DE ASENTAMENTO POBOACIONAL

Aprobación definitiva

36052_PXOM_202303_AD Marzo 2023

ALFONSO BOTANA
ARQUITECTURA URBANA Y MEDIO AMBIENTE

PLAN XERAL DE
ORDENACIÓN MUNICIPAL
Concello de Silleda (Pontevedra)

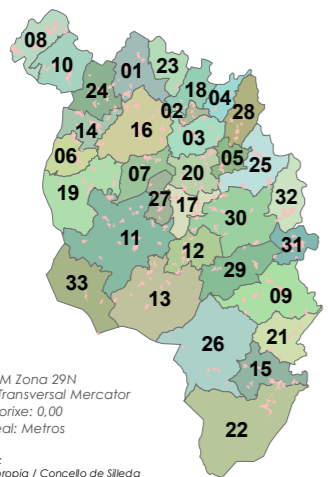

ETRS 1989 UTM Zona 29N
Proxección: Transversal Mercator
Latitude de orixe: 0,00
Unidade lineal: Metros

Fonte de datos:
- Elaboración propia / Concello de Silleda
- Ortofotomapa PNOA 2020, CNIG
- Parcelario catastral, Sede electrónica do catastro

Limite T.M. de Silleda

Fonte: Cartografía IGN 1:25.000

Limites parroquiais

Parcelario catastral

Solo urbano

Solo de núcleo rural

Zona común

Zona tradicional

Edificacións

Non tradicionais

Tradicionais

Parcelas edific/edbles

Edificadas

Edificables

Estradas Autonomicas

Estradas Deputacion

Estradas Estatais

Estradas Municipais

AVE

FF.CC.

Sistema Ferroviario

Punto limpo

Patrimonio Cultural

Arquitectónico-etnográfico

Arqueolóxico

Camión Real

Camión de Santiago - Vía da Prata

Mosaicos de planos de ordenación

Escala 1:1.000 - Núcleos urbanos

Escala 1:5.000 - Solo rústico

Escala 1:2.000 - Núcleos rurais

Zona analizada

Núcleo rural:

O FOXO

Zona:

30.03.C01

ANÁLISE DA CONSOLIDACIÓN DOS NÚCLEOS RURAIS POR ZONAS

Cualificación da zona:	Zona común	Superficie:	15.866,15 m ²
Parcelas edificadas:	5		
Parcelas edificables:	9		

Consolidación (Método gráfico) 55,56%

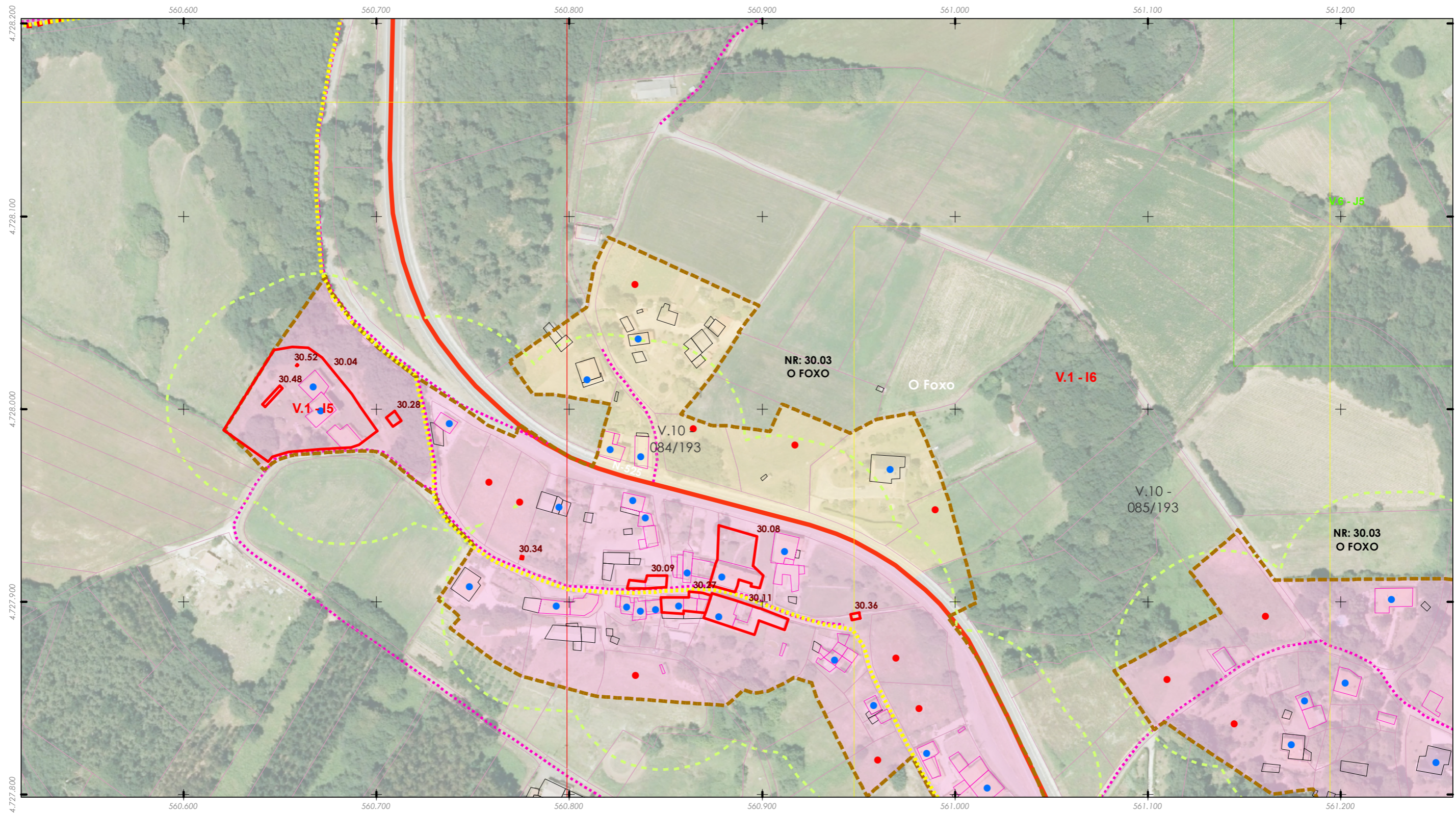

ANÁLISE DO MODELO DE ASENTAMENTO POBOACIONAL

Aprobación definitiva

36052_PXOM_202303_AD Marzo 2023

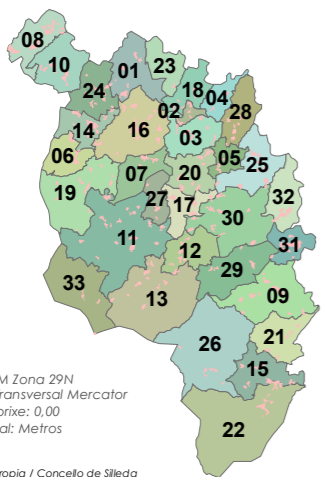

ETRS 1989 UTM Zona 29N
Proxección: Transversal Mercator
Latitude de orixe: 0,00
Unidade lineal: Metros

Fonte de datos:
- Elaboración propia / Concello de Silleda
- Ortofotomapa PNOA 2020, CNIG
- Parcelario catastral, Sede electrónica do catastro

Limite T.M. de Silleda

Fonte: Cartografía IGN 1:25.000

Limites parroquiais

Parcelario catastral

Solo urbano

Solo de núcleo rural

Zona común

Zona tradicional

Edificacións

Non tradicionais

Tradicionais

Parcelas edific/edbles

Edificadas

Edificables

Estradas Autonomicas

Estradas Deputacion

Estradas Estatais

Estradas Municipais

AVE

FF.CC.

Sistema Ferroviario

Punto limpo

Patrimonio Cultural

Arquitectónico-etnográfico

Arqueolóxico

Camión Real

Camión de Santiago - Vía da Prata

Mosaicos de planos de ordenación

Escala 1:1.000 - Núcleos urbanos

Escala 1:5.000 - Solo rústico

Escala 1:2.000 - Núcleos rurais

Zona analizada



Escala 1:2000

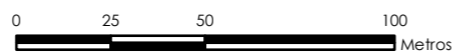

Núcleo rural:
O FOXO

Zona:
30.03.C02

ANÁLISE DA CONSOLIDACIÓN DOS NÚCLEOS RURAIS POR ZONAS

Cualificación da zona:	Zona común	Superficie:	20.626,05 m²
Parcelas edificadas:	2		
Parcelas edificables:	5		

Consolidación (Método gráfico) 40,00%

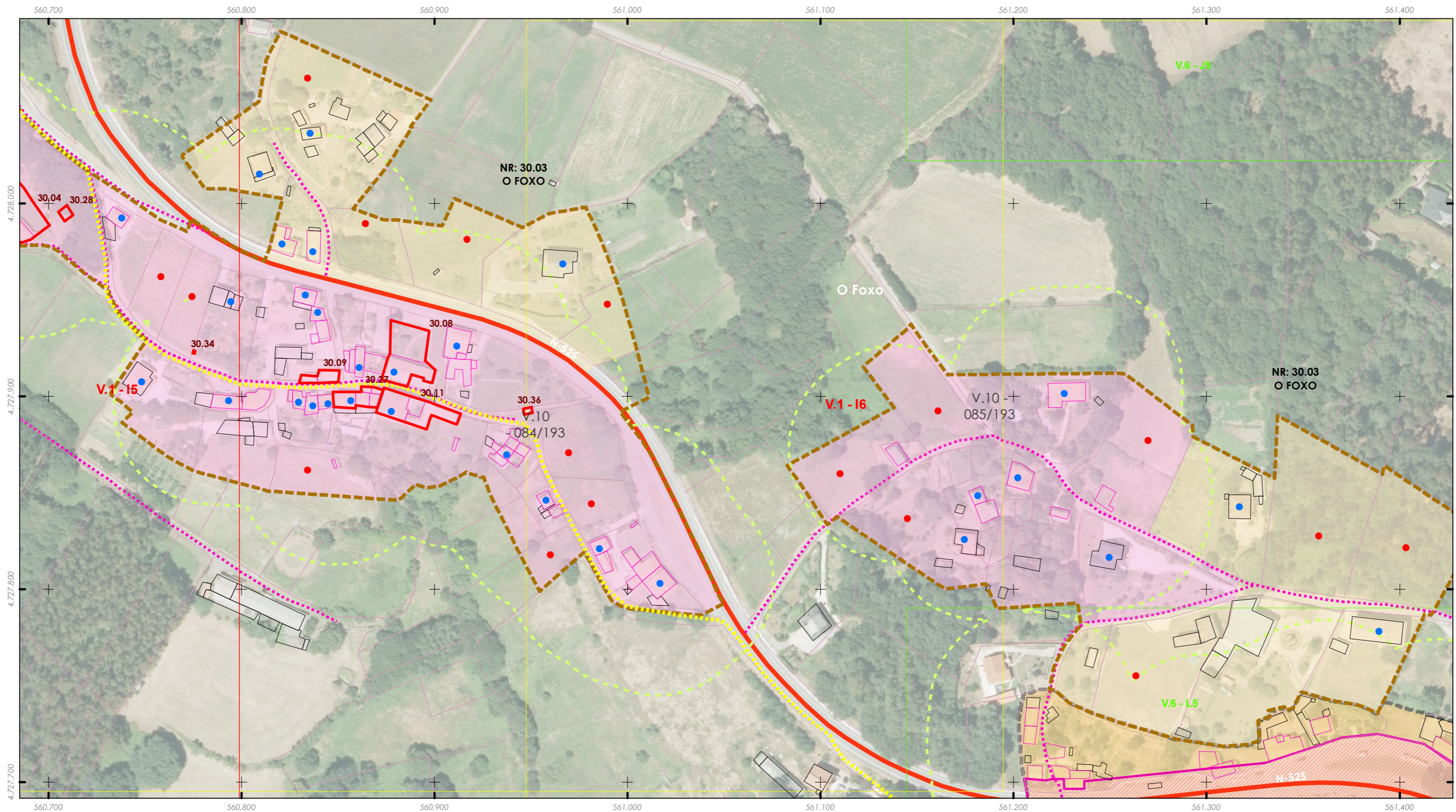

ANÁLISE DO MODELO DE ASENTAMENTO POBOACIONAL

Aprobación definitiva

36052_PXOM_202303_AD Marzo 2023

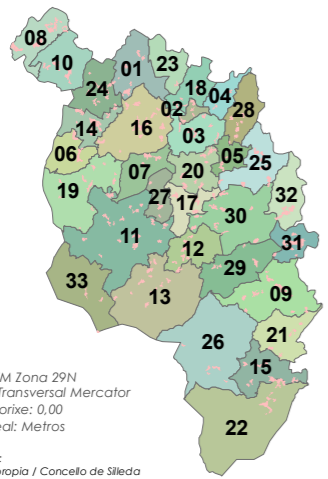

ETRS 1989 UTM Zona 29N
Proxección: Transversal Mercator
Latitude de orixe: 0,00
Unidade lineal: Metros

Fonte de datos:
- Elaboración propia / Concello de Silleda
- Ortofotomapa PNOA 2020, CNIG
- Parcelario catastral, Sede electrónica do catastro

- Limite T.M. de Silleda
 - Fonte: Cartografía IGN 1:25.000
 - Limites parroquiais
 - Parcelario catastral
 - Solo urbano
 - Solo de núcleo rural
 - Zona común
 - Zona tradicional
- Edificaci3ns
 - Non tradicionais
 - Tradicionais
 - Parcelas edific/edbles
 - Edificadas
 - Edificables
- Estradas Autonomicas
 - Estradas Deputacion
 - Estradas Estatais
 - Estradas Municipais
 - AVE
 - FF.CC.
 - Sistema Ferroviario
 - Punto limpo
- Patrimonio Cultural
 - Arquitect3nico-etnogr3fico
 - Arqueoloxico
 - Camiño Real
 - Camiño de Santiago - Vía da Prata
 - Mosaicos de planos de ordenaci3n
 - Escala 1:1.000 - Núcleos urbanos
 - Escala 1:5.000 - Solo rústico
 - Escala 1:2.000 - Núcleos rurais
 - Zona analizada

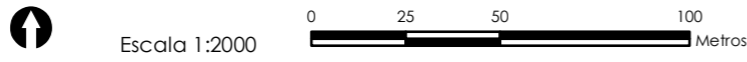

Núcleo rural: **MOURELOS**

Zona: **30.04.T01**

ANÁLISE DA CONSOLIDACIÓN DOS NUCLEOS RURAIS POR ZONAS	
Cualificación da zona: Zona tradicional	Superficie: 20.431,17 m ²
Parcelas edificadas: 12	
Parcelas edificables: 15	

Consolidación (Método gráfico) 80,00%

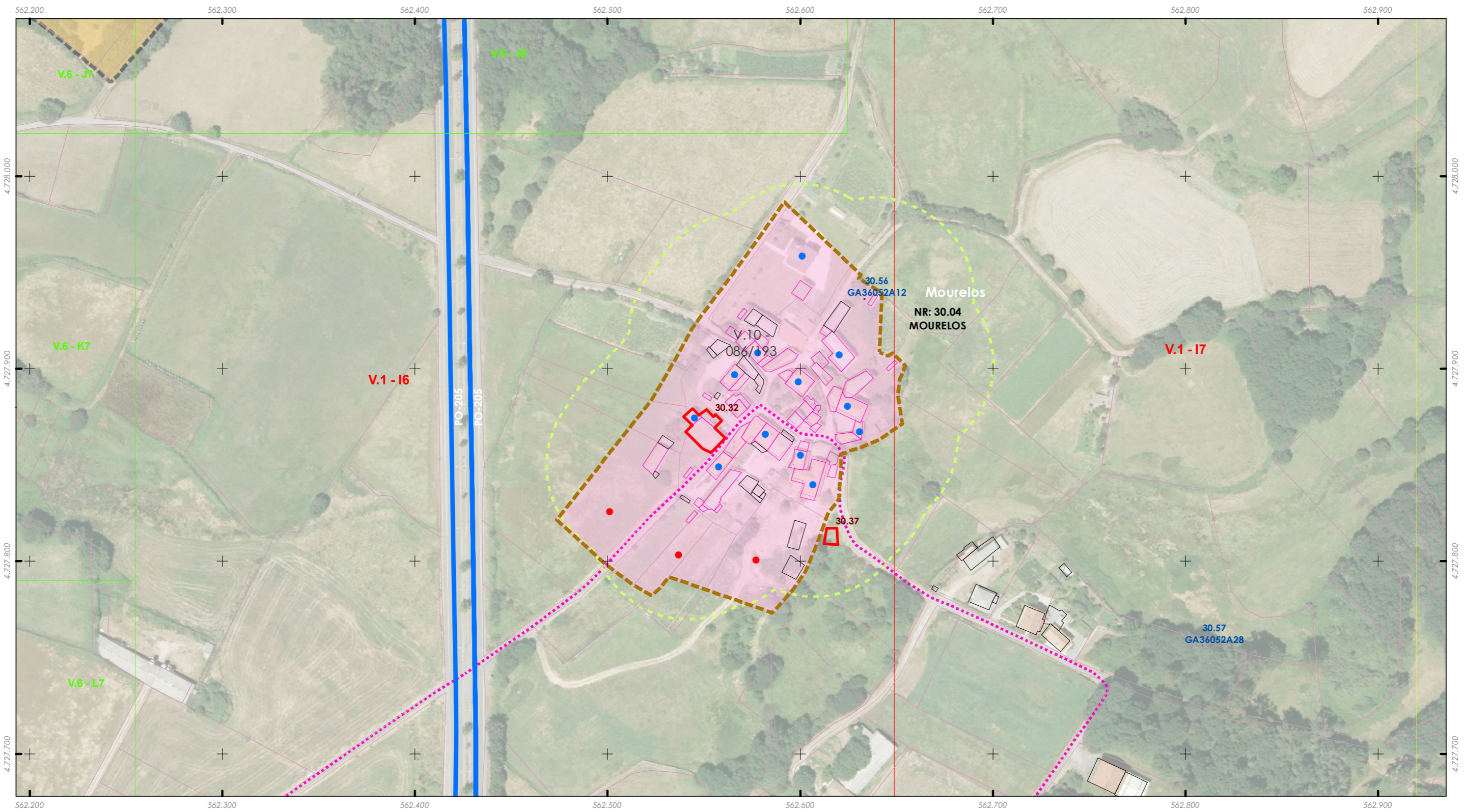

ANÁLISE DO MODELO DE ASENTAMENTO POBOACIONAL

Aprobación definitiva

36052_PXOM_202303_AD Marzo 2023

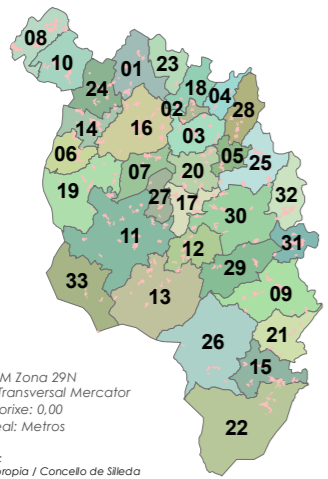

ETRS 1989 UTM Zona 29N
Proxección: Transversal Mercator
Latitude de orixe: 0,00
Unidade lineal: Metros

Fonte de datos:
- Elaboración propia / Concello de Silleda
- Ortofotomapa PNOA 2020, CNIG
- Parcelario catastral, Sede electrónica do catastro

- Limite T.M. de Silleda
 + + + + Fonte: Cartografía IGN 1:25.000
 ■ ■ ■ ■ Limites parroquiais
 □ □ □ □ Parcelario catastral
 ■ ■ ■ ■ Solo urbano
 ■ ■ ■ ■ Solo de núcleo rural
 ■ Zona común
 ■ Zona tradicional

- Edificacións
 □ Non tradicionais
 □ Tradicionais
 Parcelas edific/edbles
 ● Edificadas
 ● Edificables
- Estradas Autonomicas
 Estradas Deputacion
 Estradas Estatais
 Estradas Municipais
 AVE
 FF.CC.
 Sistema Ferroviario
 Punto limpo

- Patrimonio Cultural
 □ Arquitectónico-etnográfico
 □ Arqueolóxico
 ★★ ★★ Camiño Real
 ■ ■ ■ ■ Camiño de Santiago - Vía da Prata
- Mosaicos de planos de ordenación
 □ Escala 1:1.000 - Núcleos urbanos
 □ Escala 1:5.000 - Solo rústico
 □ Escala 1:2.000 - Núcleos rurais

■ Zona analizada



Escala 1:2000

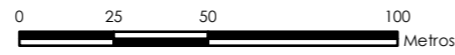

Núcleo rural:
TOIRIZ

Zona:
30.05.T01

ANÁLISE DA CONSOLIDACIÓN DOS NUCLEOS RURAIS POR ZONAS

Cualificación da zona:	Zona tradicional	Superficie:	29.276,85 m²
Parcelas edificadas:	15		
Parcelas edificables:	21		

Consolidación (Método gráfico) 71,43%

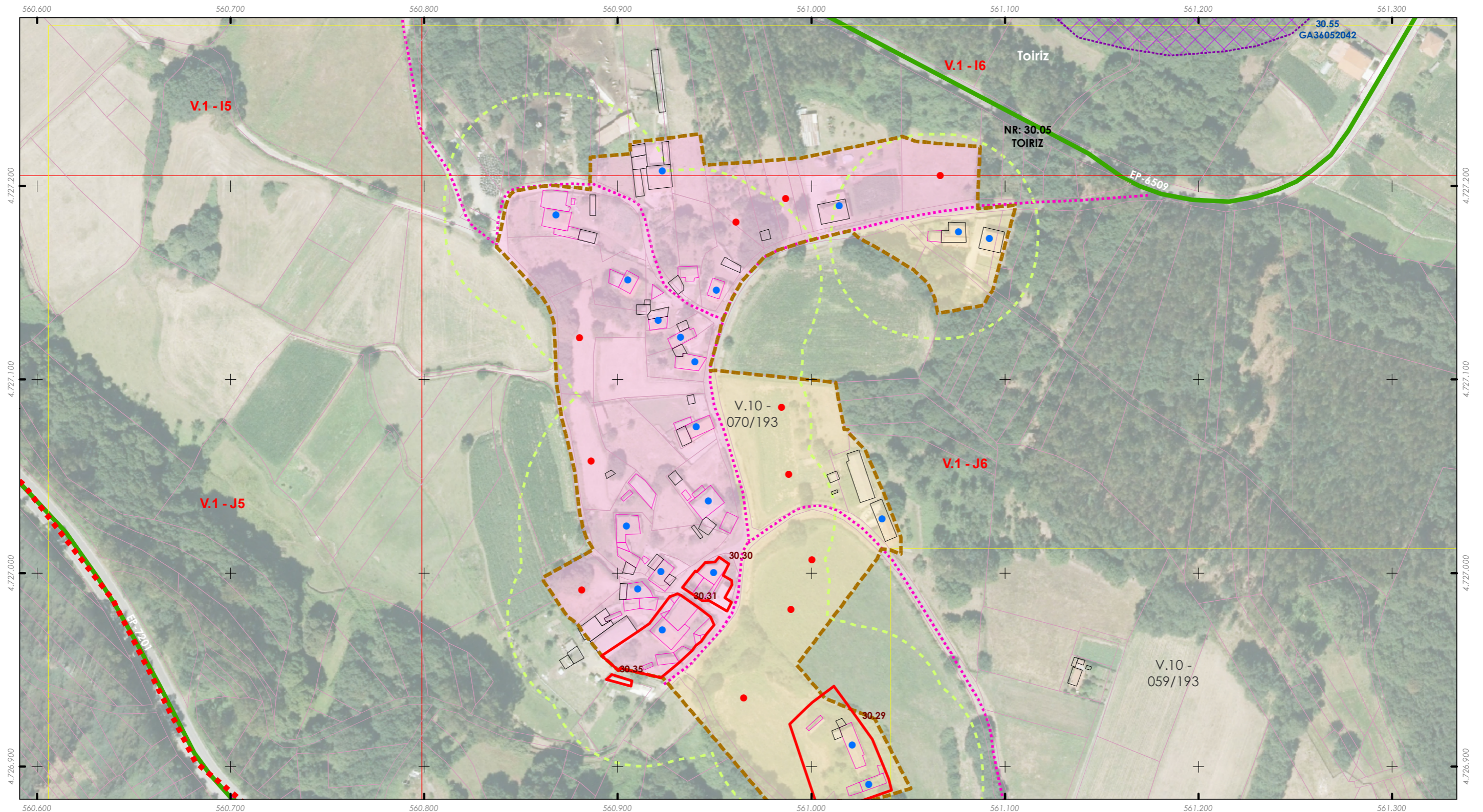

ANÁLISE DO MODELO DE ASENTAMENTO POBOACIONAL

Aprobación definitiva

36052_PXOM_202303_AD Marzo 2023

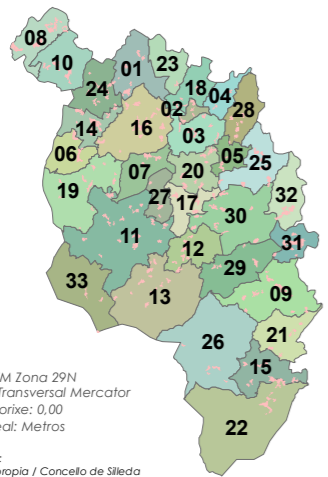

ETRS 1989 UTM Zona 29N
Proxección: Transversal Mercator
Latitude de orixe: 0,00
Unidade lineal: Metros

Fonte de datos:
- Elaboración propia / Concello de Silleda
- Ortofotomapa PNOA 2020, CNIG
- Parcelario catastral, Sede electrónica do catastro

- Limite T.M. de Silleda
- Fonte: Cartografía IGN 1:25.000
- Limites parroquiais
- Parcelario catastral
- Solo urbano
- Solo de núcleo rural
- Zona común
- Zona tradicional
- Edificacións
 - Non tradicionais
 - Tradicionais
- Parcelas edific/edbles
 - Edificadas
 - Edificables
- Estradas Autonomicas
- Estradas Deputacion
- Estradas Estatais
- Estradas Municipais
- AVE
- FF.CC.
- Sistema Ferroviario
- Punto limpo
- Patrimonio Cultural
 - Arquitectónico-etnográfico
 - Arqueolóxico
 - Camiño Real
 - Camiño de Santiago - Vía da Prata
- Mosaicos de planos de ordenación
 - Escala 1:1.000 - Núcleos urbanos
 - Escala 1:5.000 - Solo rústico
 - Escala 1:2.000 - Núcleos rurais
- Zona analizada



Núcleo rural:
TOIRIZ

Zona:
30.05.C01

ANÁLISE DA CONSOLIDACIÓN DOS NÚCLEOS RURAIS POR ZONAS		
Cualificación da zona:	Zona común	Superficie: 2.578,81 m ²
Parcelas edificadas:	2	
Parcelas edificables:	2	

Consolidación (Método gráfico) 100,00%

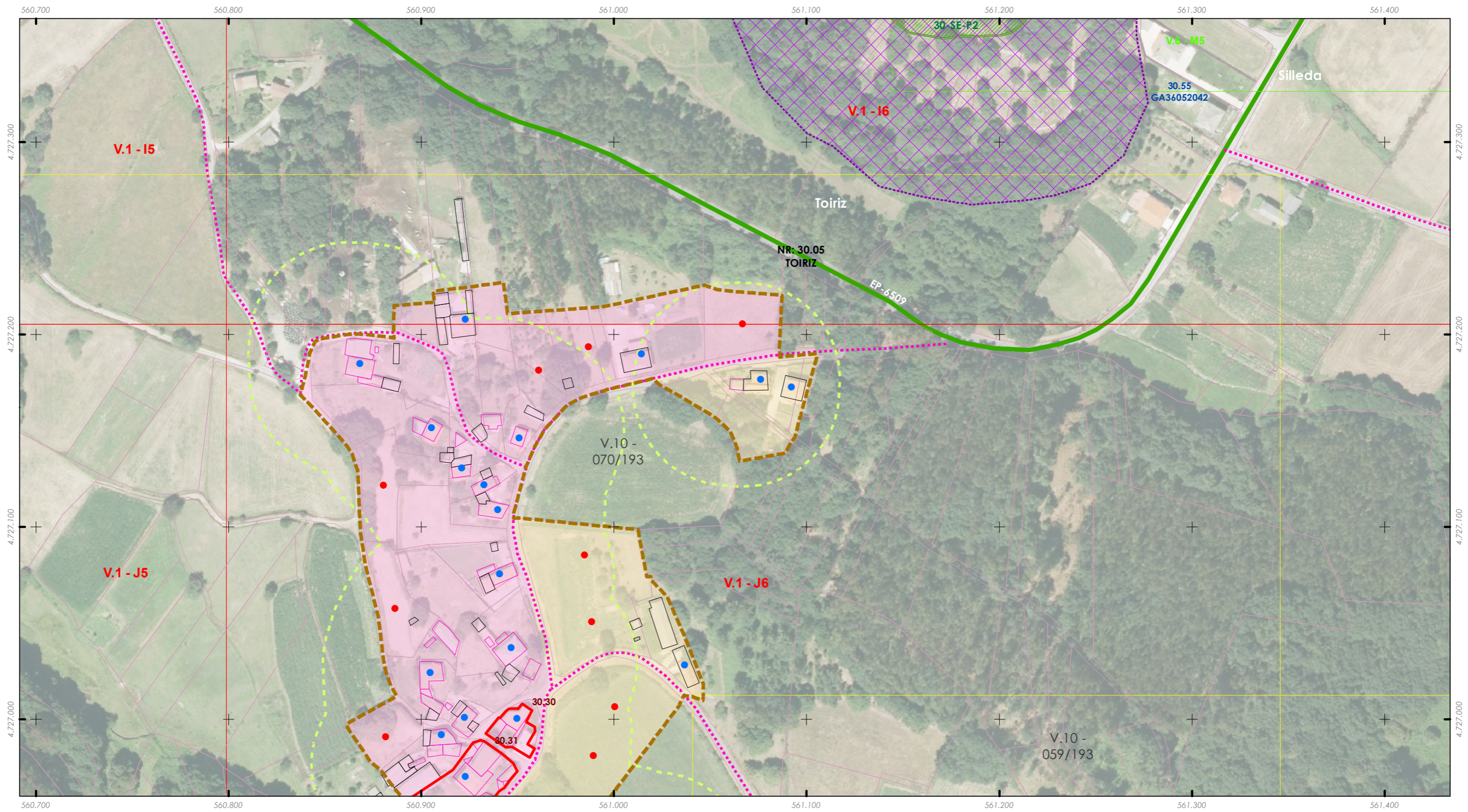

ANÁLISE DO MODELO DE ASENTAMENTO POBOACIONAL

Aprobación definitiva

36052_PXOM_202303_AD Marzo 2023

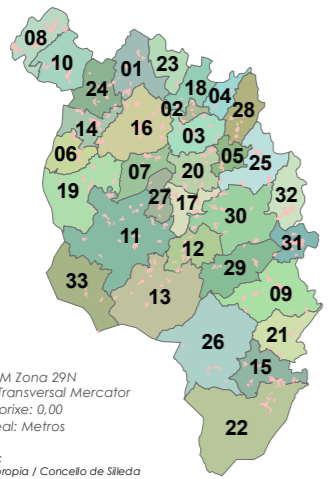

ETRS 1989 UTM Zona 29N
Proxección: Transversal Mercator
Latitude de orixe: 0,00
Unidade lineal: Metros

Fonte de datos:
- Elaboración propia / Concello de Silleda
- Ortofotomapa PNOA 2020, CNIG
- Parcelario catastral, Sede electrónica do catastro

- Limite T.M. de Silleda
Fonte: Cartografía IGN 1:25.000
- Limites parroquiais
 - Parcelario catastral
 - Solo urbano
 - Solo de núcleo rural
 - Zona común
 - Zona tradicional

- Edificacións
- Non tradicionais
 - Tradicionais
- Parcelas edific/edbles
- Edificadas
 - Edificables

- Estradas Autonomicas
- Estradas Deputacion
- Estradas Estatais
- Estradas Municipais
- AVE
- FF.CC.
- Sistema Ferroviario
- Punto limpo
- Patrimonio Cultural
- Arquitectónico-etnográfico
 - Arqueolóxico
 - ★ ★ ★ ★ Camiño Real
 - Camiño de Santiago - Vía da Prata
- Mosaicos de planos de ordenación
- Escala 1:1.000 - Núcleos urbanos
 - Escala 1:5.000 - Solo rústico
 - Escala 1:2.000 - Núcleos rurais

Núcleo rural: TOIRIZ	Zona: 30.05.C02
--------------------------------	---------------------------

ANÁLISE DA CONSOLIDACIÓN DOS NÚCLEOS RURAIS POR ZONAS	
Cualificación da zona:	Zona común
Superficie:	15.782,86 m ²
Parcelas edificadas:	3
Parcelas edificables:	8

Consolidación (Método gráfico) 37,50%

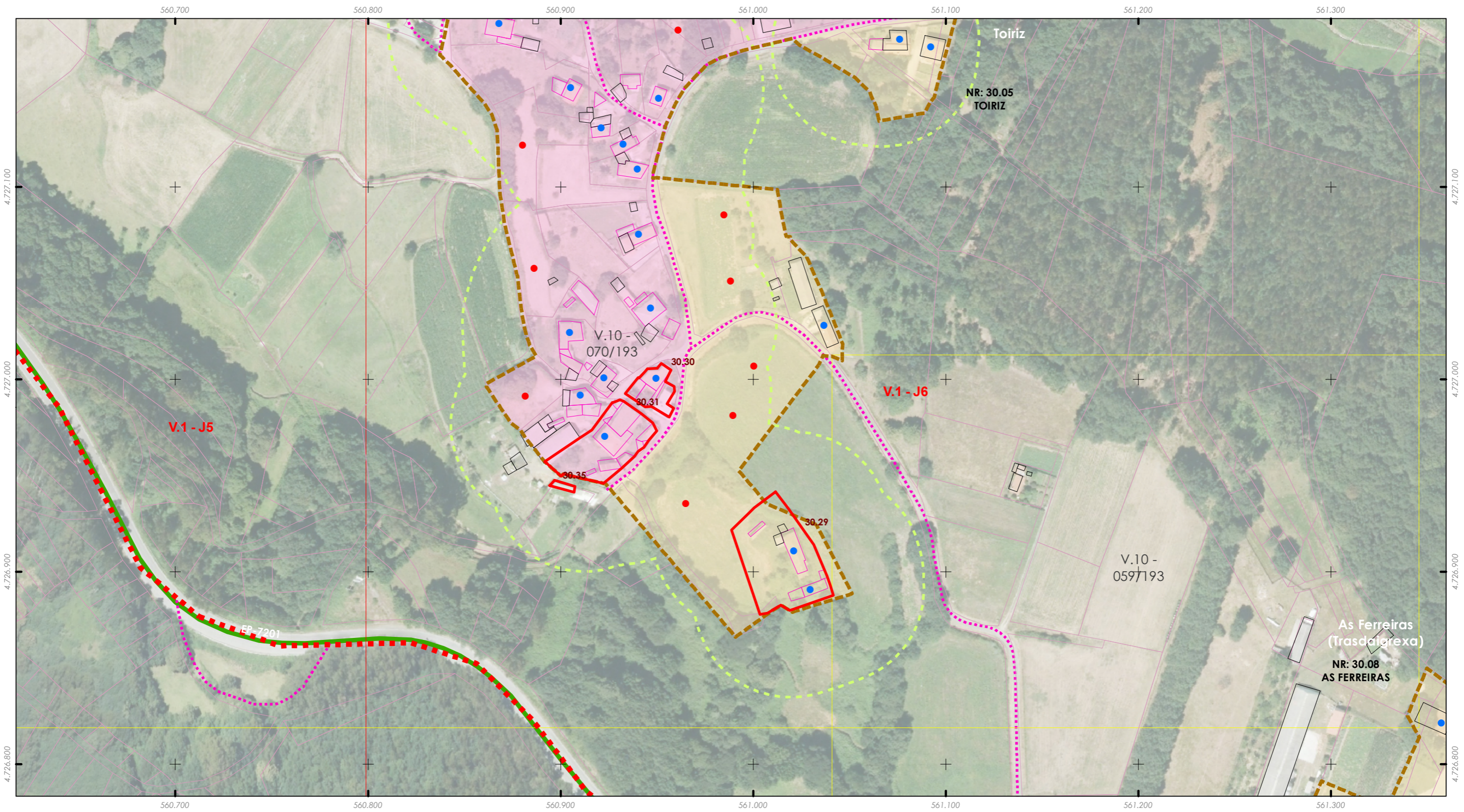
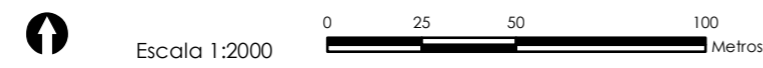

ANÁLISE DO MODELO DE ASENTAMENTO POBOACIONAL

Aprobación definitiva

36052_PXOM_202303_AD Marzo 2023

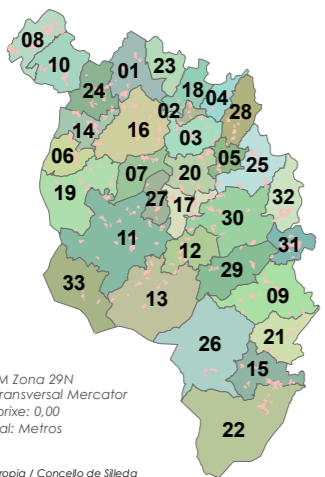

ETRS 1989 UTM Zona 29N
Proxección: Transversal Mercator
Latitude de orixe: 0,00
Unidade lineal: Metros

Fonte de datos:
- Elaboración propia / Concello de Silleda
- Ortofoto PNOA 2020, CNIG
- Parcelario catastral, Sede electrónica do catastro

Limite T.M. de Silleda

Fonte: Cartografía IGN 1:25.000

Limites parroquiais

Parcelario catastral

Solo urbano

Solo de núcleo rural

Zona común

Zona tradicional

Edificacións

Non tradicionais

Tradicionais

Parcelas edific/edbles

Edificadas

Edificables

Estradas Autonomicas

Estradas Deputacion

Estradas Estatais

Estradas Municipais

AVE

FF.CC.

Sistema Ferroviario

Punto limpo

Patrimonio Cultural

Arquitectónico-etnográfico

Arqueolóxico

Camión Real

Camión de Santiago - Vía da Prata

Mosaicos de planos de ordenación

Escala 1:1.000 - Núcleos urbanos

Escala 1:5.000 - Solo rústico

Escala 1:2.000 - Núcleos rurais

Zona analizada

Núcleo rural:

TOXA

Zona:

30.06.T01

ANÁLISE DA CONSOLIDACIÓN DOS NÚCLEOS RURAIS POR ZONAS

Cualificación da zona:	Zona tradicional	Superficie:	22.344,35 m²
Parcelas edificadas:	9		
Parcelas edificables:	17		

Consolidación (Método gráfico) 52,94%

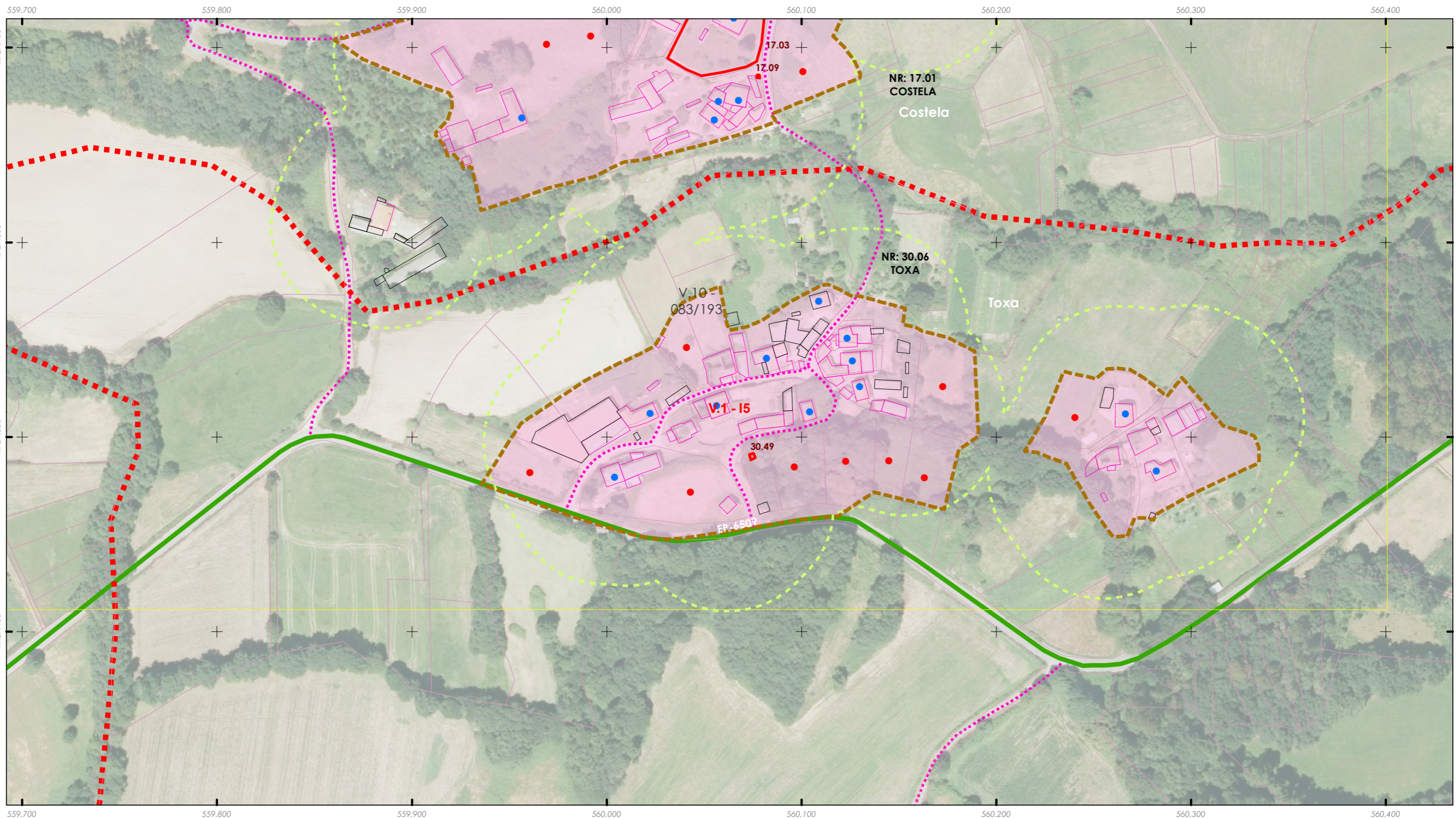

ANÁLISE DO MODELO DE ASENTAMENTO POBOACIONAL

Aprobación definitiva

36052_PXOM_202303_AD Marzo 2023

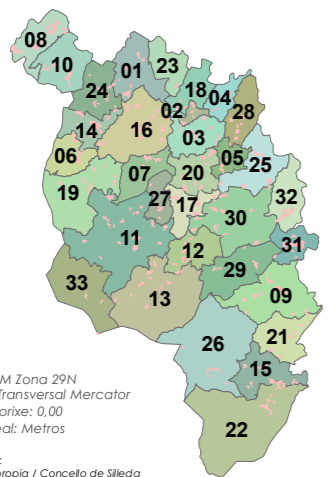

ETRS 1989 UTM Zona 29N
Proxección: Transversal Mercator
Latitude de orixe: 0,00
Unidade lineal: Metros

Fonte de datos:
- Elaboración propia / Concello de Silleda
- Ortofotomapa PNOA 2020, CNIG
- Parcelario catastral, Sede electrónica do catastro

Limite T.M. de Silleda

Fonte: Cartografía IGN 1:25.000

Limites parroquiais

Parcelario catastral

Solo urbano

Solo de núcleo rural

Zona común

Zona tradicional

Edificacións

Non tradicionais

Tradicionais

Parcelas edific/edbles

Edificadas

Edificables

Estradas Autonomicas

Estradas Deputacion

Estradas Estatais

Estradas Municipais

AVE

FF.CC.

Sistema Ferroviario

Punto limpo

Patrimonio Cultural

Arquitectónico-etnográfico

Arqueolóxico

Camión Real

Camión de Santiago - Vía da Prata

Mosaicos de planos de ordenación

Escala 1:1.000 - Núcleos urbanos

Escala 1:5.000 - Solo rústico

Escala 1:2.000 - Núcleos rurais

Zona analizada

Núcleo rural:
TOXA

Zona:
30.06.T02

ANÁLISE DA CONSOLIDACIÓN DOS NÚCLEOS RURAIS POR ZONAS

Cualificación da zona:	Zona tradicional	Superficie:	5.901,50 m²
Parcelas edificadas:	2		
Parcelas edificables:	3		

Consolidación (Método gráfico) 66,67%

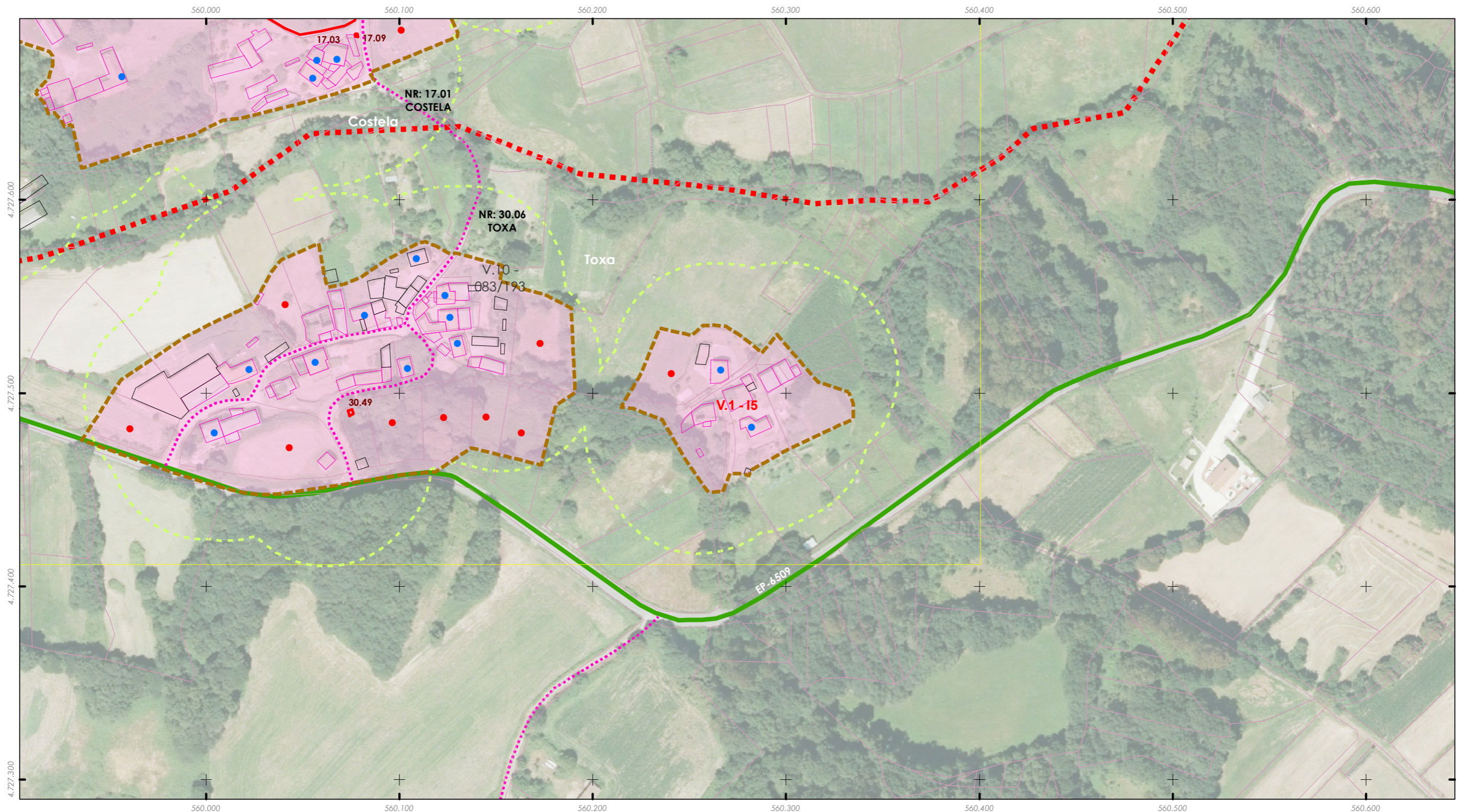

ANÁLISE DO MODELO DE ASENTAMENTO POBOACIONAL

Aprobación definitiva

36052_PXOM_202303_AD Marzo 2023

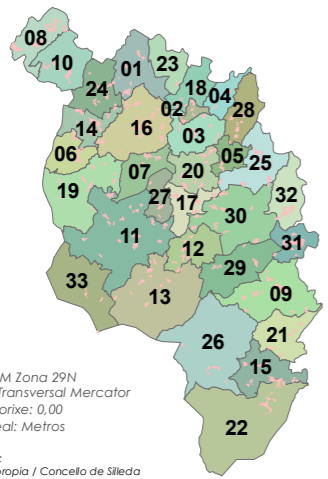

ETRS 1989 UTM Zona 29N
Proxección: Transversal Mercator
Latitude de orixe: 0,00
Unidade lineal: Metros

Fonte de datos:
- Elaboración propia / Concello de Silleda
- Ortofotomapa PNOA 2020, CNIG
- Parcelario catastral, Sede electrónica do catastro

- Limite T.M. de Silleda
- Fonte: Cartografía IGN 1:25.000
- Limites parroquiais
- Parcelario catastral
- Solo urbano
- Solo de núcleo rural
- Zona común
- Zona tradicional

- Edificacións
 - Non tradicionais
 - Tradicionais
- Parcelas edific/edbles
 - Edificadas
 - Edificables
- Estradas Autonomicas
- Estradas Deputacion
- Estradas Estatais
- Estradas Municipais
- AVE
- FF.CC.
- Sistema Ferroviario
- Punto limpo

- Patrimonio Cultural
 - Arquitectónico-etnográfico
 - Arqueolóxico
 - Camiño Real
 - Camiño de Santiago - Vía da Prata
- Mosaicos de planos de ordenación
 - Escala 1:1.000 - Núcleos urbanos
 - Escala 1:5.000 - Solo rústico
 - Escala 1:2.000 - Núcleos rurais
- Zona analizada



Escala 1:2000

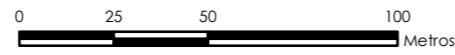

Núcleo rural:
TRASFONTAO

Zona:
30.07.T01

ANÁLISE DA CONSOLIDACIÓN DOS NÚCLEOS RURAIS POR ZONAS

Cualificación da zona:	Zona tradicional	Superficie:	41.221,90 m²
Parcelas edificadas:	11		
Parcelas edificables:	20		

Consolidación (Método gráfico) 55,00%

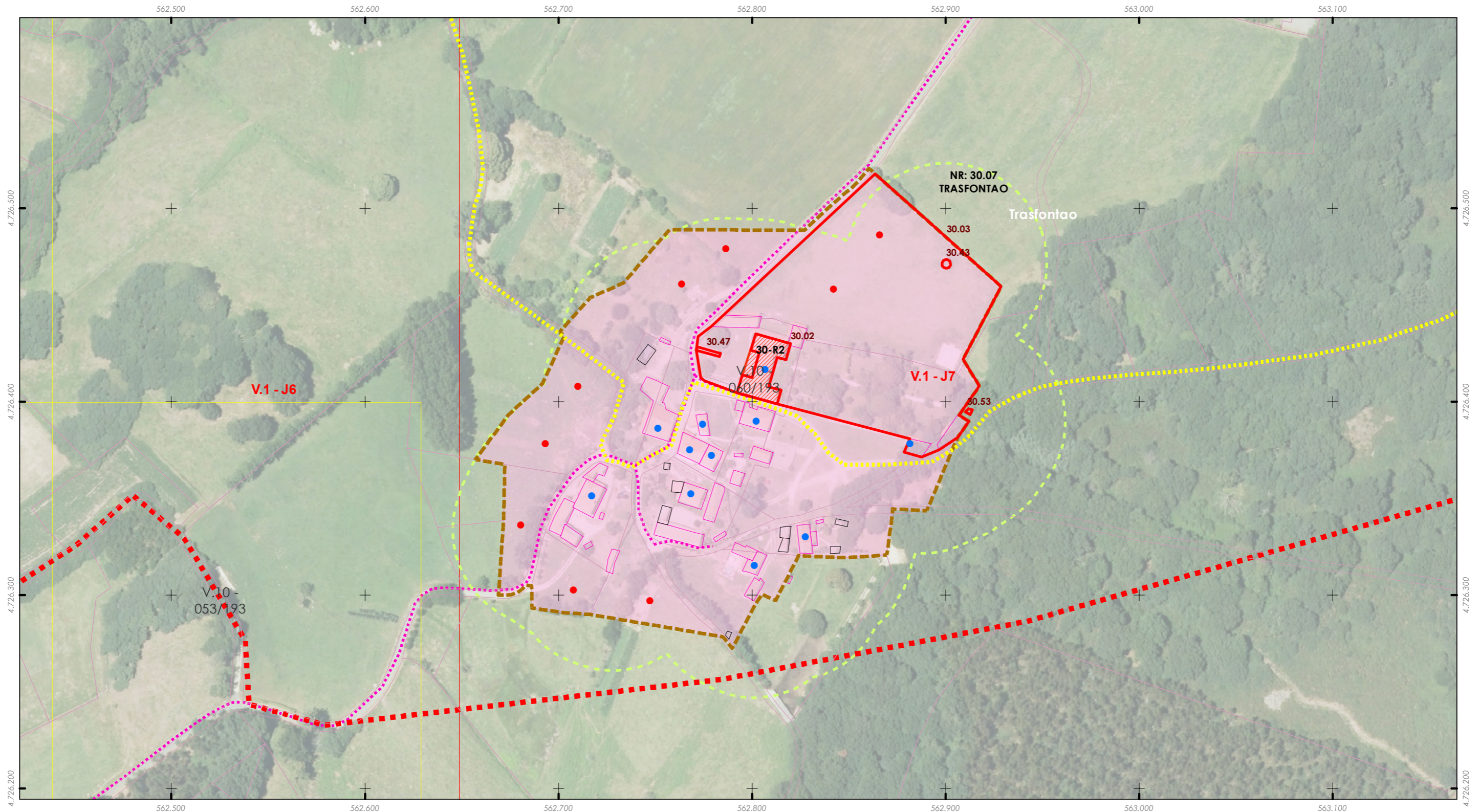

ANÁLISE DO MODELO DE ASENTAMENTO POBOACIONAL

Aprobación definitiva

36052_PXOM_202303_AD Marzo 2023

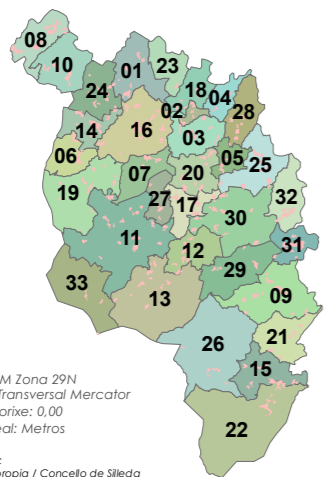

ETRS 1989 UTM Zona 29N
Proxección: Transversal Mercator
Latitude de orixe: 0,00
Unidade lineal: Metros

Fonte de datos:
- Elaboración propia / Concello de Silleda
- Ortofotomapa PNOA 2020, CNIG
- Parcelario catastral, Sede electrónica do catastro

Limite T.M. de Silleda

Fonte: Cartografía IGN 1:25.000

Limites parroquiais

Parcelario catastral

Solo urbano

Solo de núcleo rural

Zona común

Zona tradicional

Edificacións

Non tradicionais

Tradicionais

Parcelas edific/edbles

Edificadas

Edificables

Estradas Autonomicas

Estradas Deputacion

Estradas Estatais

Estradas Municipais

AVE

FF.CC.

Sistema Ferroviario

Punto limpo

Patrimonio Cultural

Arquitectónico-etnográfico

Arqueolóxico

Camión Real

Camión de Santiago - Vía da Prata

Mosaicos de planos de ordenación

Escala 1:1.000 - Núcleos urbanos

Escala 1:5.000 - Solo rústico

Escala 1:2.000 - Núcleos rurais

Zona analizada



Escala 1:2000

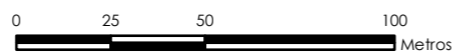

Núcleo rural:
AS FERREIRAS (TRASDAIGREXA)

Zona:
30.08.C01

ANÁLISE DA CONSOLIDACIÓN DOS NÚCLEOS RURAIS POR ZONAS

Cualificación da zona:	Zona común	Superficie:	23.985,91 m²
Parcelas edificadas:	11		
Parcelas edificables:	11		

Consolidación (Método gráfico) 100,00%

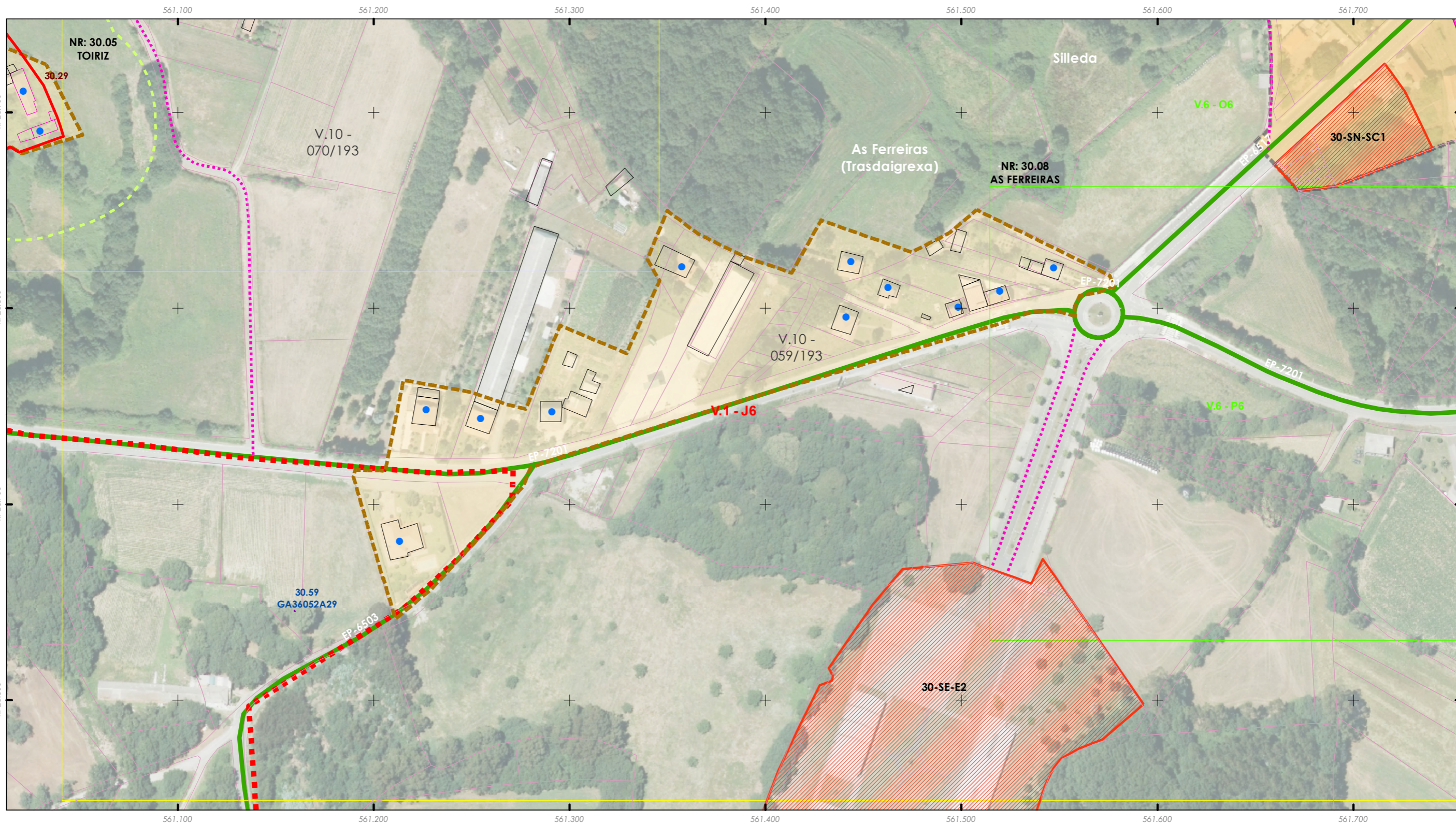

ANÁLISE DO MODELO DE ASENTAMENTO POBOACIONAL

Aprobación definitiva

36052_PXOM_202303_AD Marzo 2023

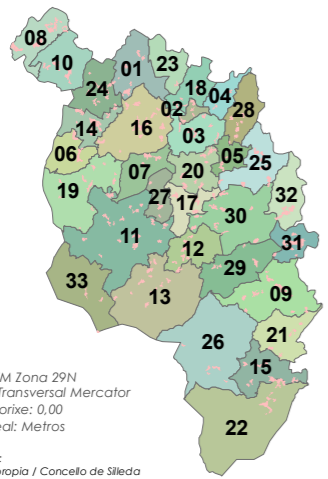

ETRS 1989 UTM Zona 29N
Proxección: Transversal Mercator
Latitude de orixe: 0,00
Unidade lineal: Metros

Fonte de datos:
- Elaboración propia / Concello de Silleda
- Ortofotomapa PNOA 2020, CNIG
- Parcelario catastral, Sede electrónica do catastro

- Limite T.M. de Silleda
 - Fonte: Cartografía IGN 1:25.000
 - Limites parroquiais
 - Parcelario catastral
 - Solo urbano
 - Solo de núcleo rural
 - Zona común
 - Zona tradicional
- Edificacións
 - Non tradicionais
 - Tradicionais
 - Parcelas edific/edbles
 - Edificadas
 - Edificables
- Estradas Autonomicas
- Estradas Deputacion
- Estradas Estatais
- Estradas Municipais
- AVE
- FF.CC.
- Sistema Ferroviario
- Punto limpo
- Patrimonio Cultural
 - Arquitectónico-etnográfico
 - Arqueoloxico
 - Camiño Real
 - Camiño de Santiago - Vía da Prata
- Mosaicos de planos de ordenación
 - Escala 1:1.000 - Núcleos urbanos
 - Escala 1:5.000 - Solo rústico
 - Escala 1:2.000 - Núcleos rurais
- Zona analizada

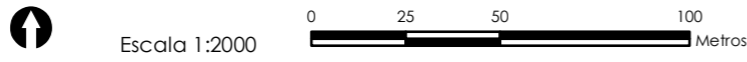

Núcleo rural: **CARBALLEDA**

Zona: **31.01.T01**

ANÁLISE DA CONSOLIDACIÓN DOS NUCLEOS RURAIS POR ZONAS	
Cualificación da zona: Zona tradicional	Superficie: 24.935,15 m²
Parcelas edificadas: 6	
Parcelas edificables: 10	

Consolidación (Método gráfico) 60,00%

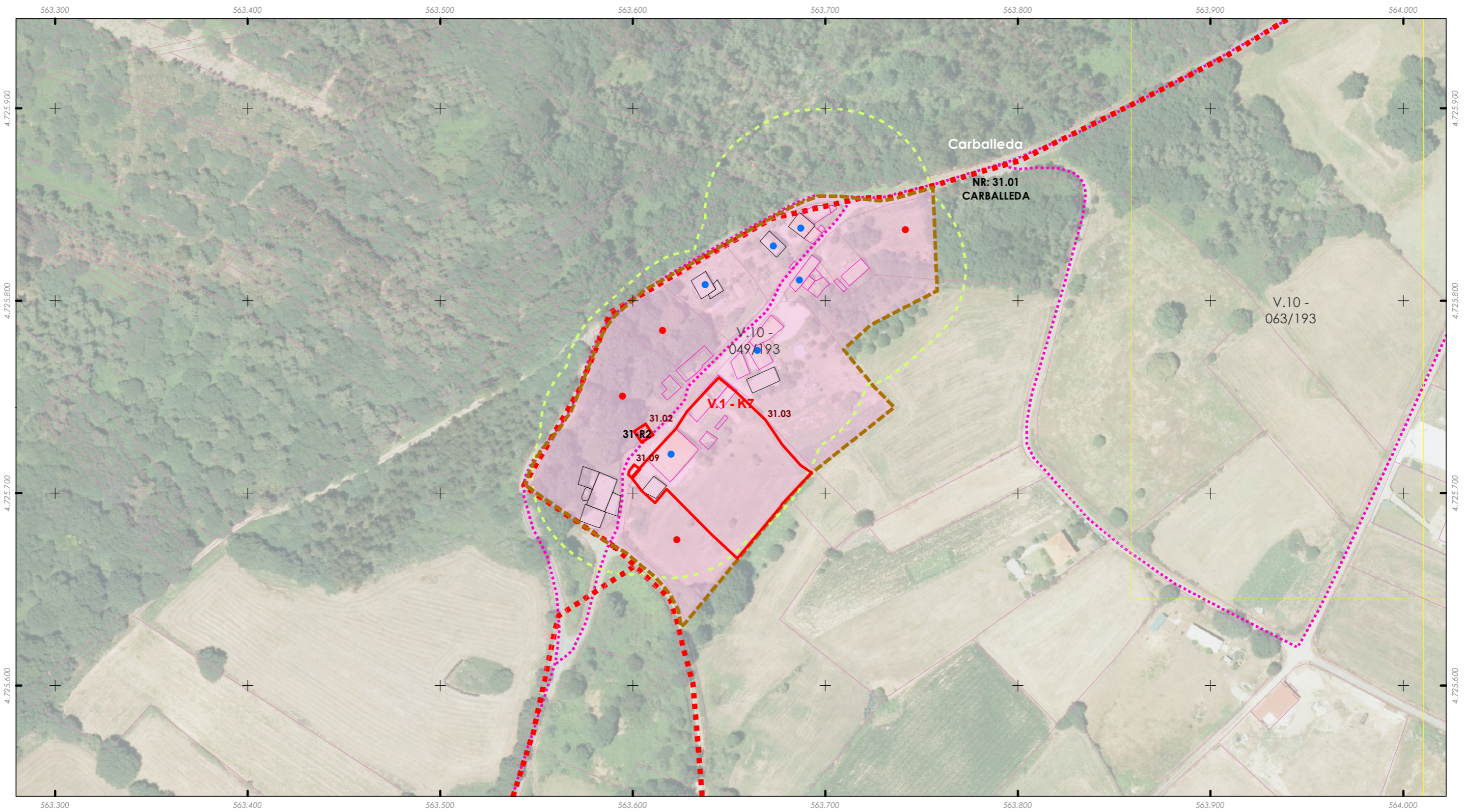

ANÁLISE DO MODELO DE ASENTAMENTO POBOACIONAL

Aprobación definitiva

36052_PXOM_202303_AD Marzo 2023

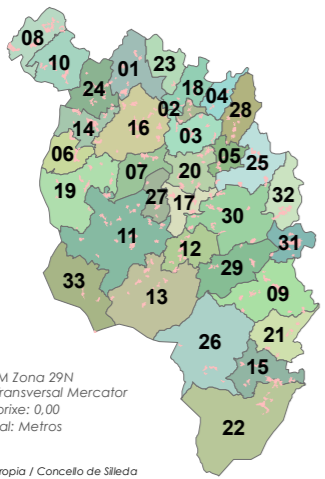

ETRS 1989 UTM Zona 29N
Proxección: Transversal Mercator
Latitude de orixe: 0,00
Unidade lineal: Metros

Fonte de datos:
- Elaboración propia / Concello de Silleda
- Ortofotomapa PNOA 2020, CNIG
- Parcelario catastral, Sede electrónica do catastro

- Limite T.M. de Silleda
- Fonte: Cartografía IGN 1:25.000
- Limites parroquiais
- Parcelario catastral
- Solo urbano
- Solo de núcleo rural
- Zona común
- Zona tradicional
- Edificaci3ns
 - Non tradicionais
 - Tradicionais
 - Parcelas edific/edbles
 - Edificadas
 - Edificables
- Estradas Autonomicas
- Estradas Deputacion
- Estradas Estatais
- Estradas Municipais
- AVE
- FF.CC.
- Sistema Ferroviario
- Punto limpo
- Patrimonio Cultural
 - Arquitect3nico-etnogr3fico
 - Arqueoloxico
 - Camio3 Real
 - Camio3 de Santiago - Vía da Prata
- Mosaicos de planos de ordenaci3n
 - Escala 1:1.000 - N3cleos urbanos
 - Escala 1:5.000 - Solo r3stico
 - Escala 1:2.000 - N3cleos rurais
- Zona analizada

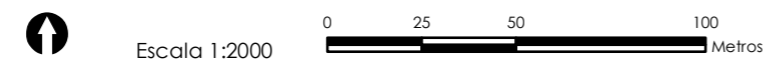

N3cleo rural:
CARRAL - TRASOVALDO - TABOADA VELLA

Zona:
31.02.T01

ANÁLISE DA CONSOLIDACIÓN DOS NUCLEOS RURAIS POR ZONAS	
Cualificaci3n da zona:	Zona tradicional
Superficie:	16.393,13 m ²
Parcelas edificadas:	5
Parcelas edificables:	8

Consolidaci3n (M3todo gr3fico) 62,50%

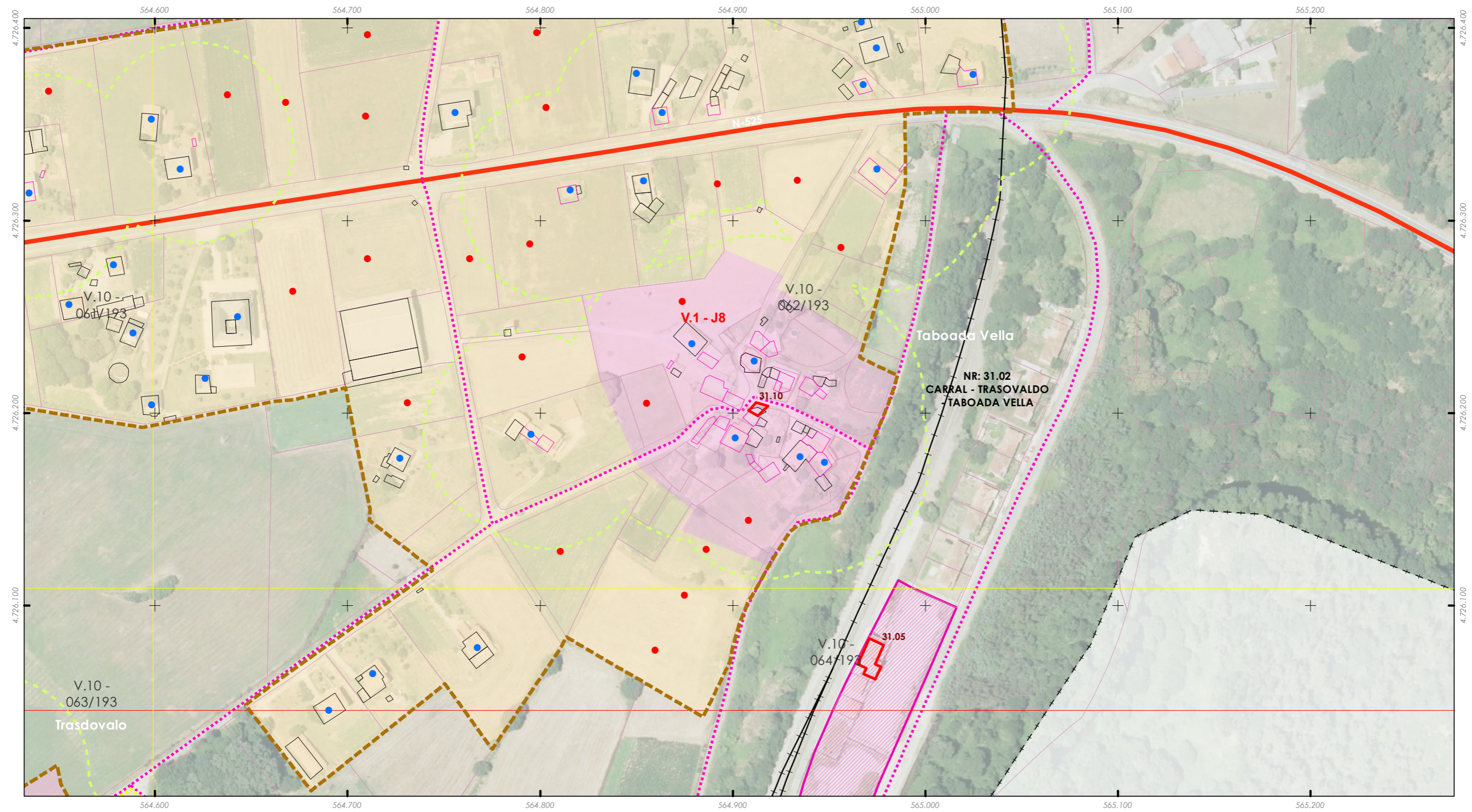

ANÁLISE DO MODELO DE ASENTAMENTO POBOACIONAL

Aprobación definitiva

36052_PXOM_202303_AD Marzo 2023

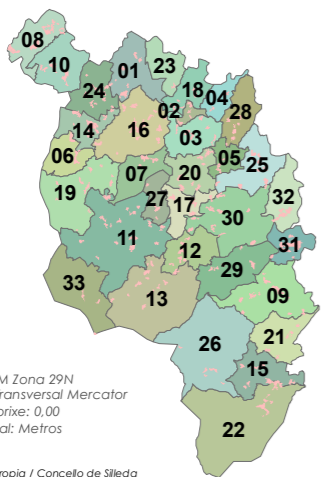

ETRS 1989 UTM Zona 29N
Proxección: Transversal Mercator
Latitude de orixe: 0,00
Unidade lineal: Metros

Fonte de datos:
- Elaboración propia / Concello de Silleda
- Ortofotomapa PNOA 2020, CNIG
- Parcelario catastral, Sede electrónica do catastro

Limite T.M. de Silleda

Fonte: Cartografía IGN 1:25.000

Limites parroquiais

Parcelario catastral

Solo urbano

Solo de núcleo rural

Zona común

Zona tradicional

Edificacións

Non tradicionais

Tradicionais

Parcelas edific/edbles

Edificadas

Edificables

Estradas Autonomicas

Estradas Deputacion

Estradas Estatais

Estradas Municipais

AVE

FF.CC.

Sistema Ferroviario

Punto limpo

Patrimonio Cultural

Arquitectónico-etnográfico

Arqueolóxico

Camiño Real

Camiño de Santiago - Vía da Prata

Mosaicos de planos de ordenación

Escala 1:1.000 - Núcleos urbanos

Escala 1:5.000 - Solo rústico

Escala 1:2.000 - Núcleos rurais

Zona analizada

Núcleo rural:

CARRAL - TRASOVALDO - TABOADA VELLA

Zona:

31.02.T02

ANÁLISE DA CONSOLIDACIÓN DOS NÚCLEOS RURAIS POR ZONAS

Cualificación da zona:	Zona tradicional	Superficie:	23.876,44 m²
Parcelas edificadas:	10		
Parcelas edificables:	12		

Consolidación (Método gráfico) 83,33%

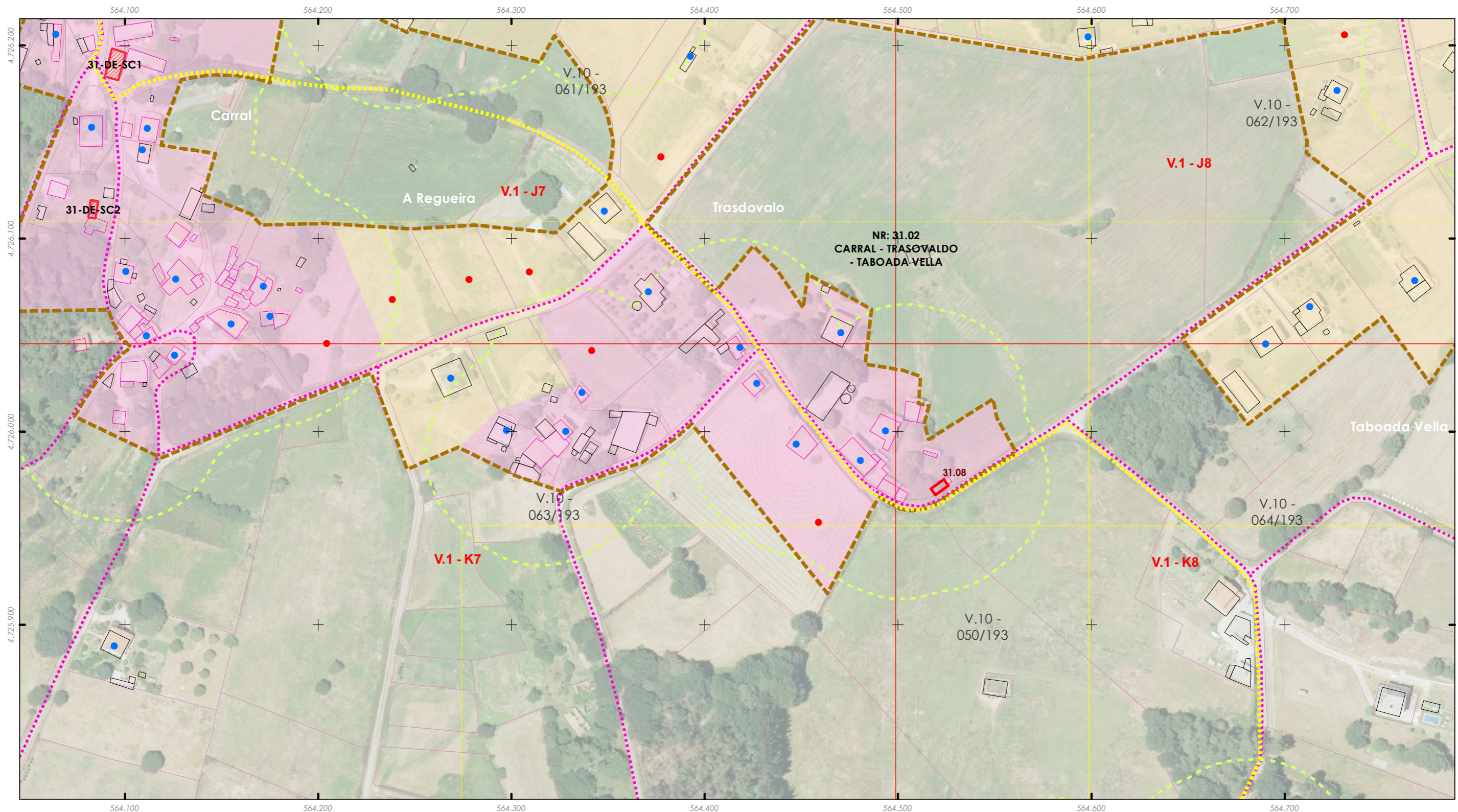

ANÁLISE DO MODELO DE ASENTAMENTO POBOACIONAL

Aprobación definitiva

36052_PXOM_202303_AD Marzo 2023

ALFONSO BOTANA
ARQUITECTURA URBANA Y MEDIO AMBIENTE

PLAN XERAL DE ORDENACIÓN MUNICIPAL
Concello de Silleda (Pontevedra)

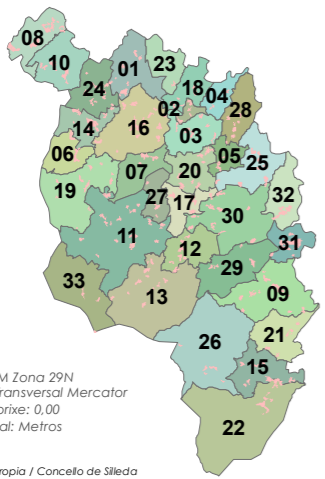

ETRS 1989 UTM Zona 29N
Proxección: Transversal Mercator
Latitude de orixe: 0,00
Unidade lineal: Metros

Fonte de datos:
- Elaboración propia / Concello de Silleda
- Ortofotomapa PNOA 2020, CNIG
- Parcelario catastral, Sede electrónica do catastro

Limite T.M. de Silleda

Fonte: Cartografía IGN 1:25.000

Limites parroquiais

Parcelario catastral

Solo urbano

Solo de núcleo rural

Zona común

Zona tradicional



Escala 1:2000

Edificacións

Non tradicionais

Tradicionais

Parcelas edific/edbles

Edificadas

Edificables

Estradas Autonomicas

Estradas Deputacion

Estradas Estatais

Estradas Municipais

AVE

FF.CC.

Sistema Ferroviario

Punto limpo

Patrimonio Cultural

Arquitectónico-etnográfico

Arqueolóxico

Camión Real

Camión de Santiago - Vía da Prata

Mosaicos de planos de ordenación

Escala 1:1.000 - Núcleos urbanos

Escala 1:5.000 - Solo rústico

Escala 1:2.000 - Núcleos rurais



Zona analizada

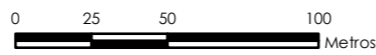

Núcleo rural:

CARRAL - TRASOVALDO - TABOADA VELLA

Zona:

31.02.T03

ANÁLISE DA CONSOLIDACIÓN DOS NUCLEOS RURAIS POR ZONAS

Cualificación da zona:	Zona tradicional	Superficie:	52.942,96 m²
Parcelas edificadas:	15		
Parcelas edificables:	23		

Consolidación (Método gráfico) 65,22%

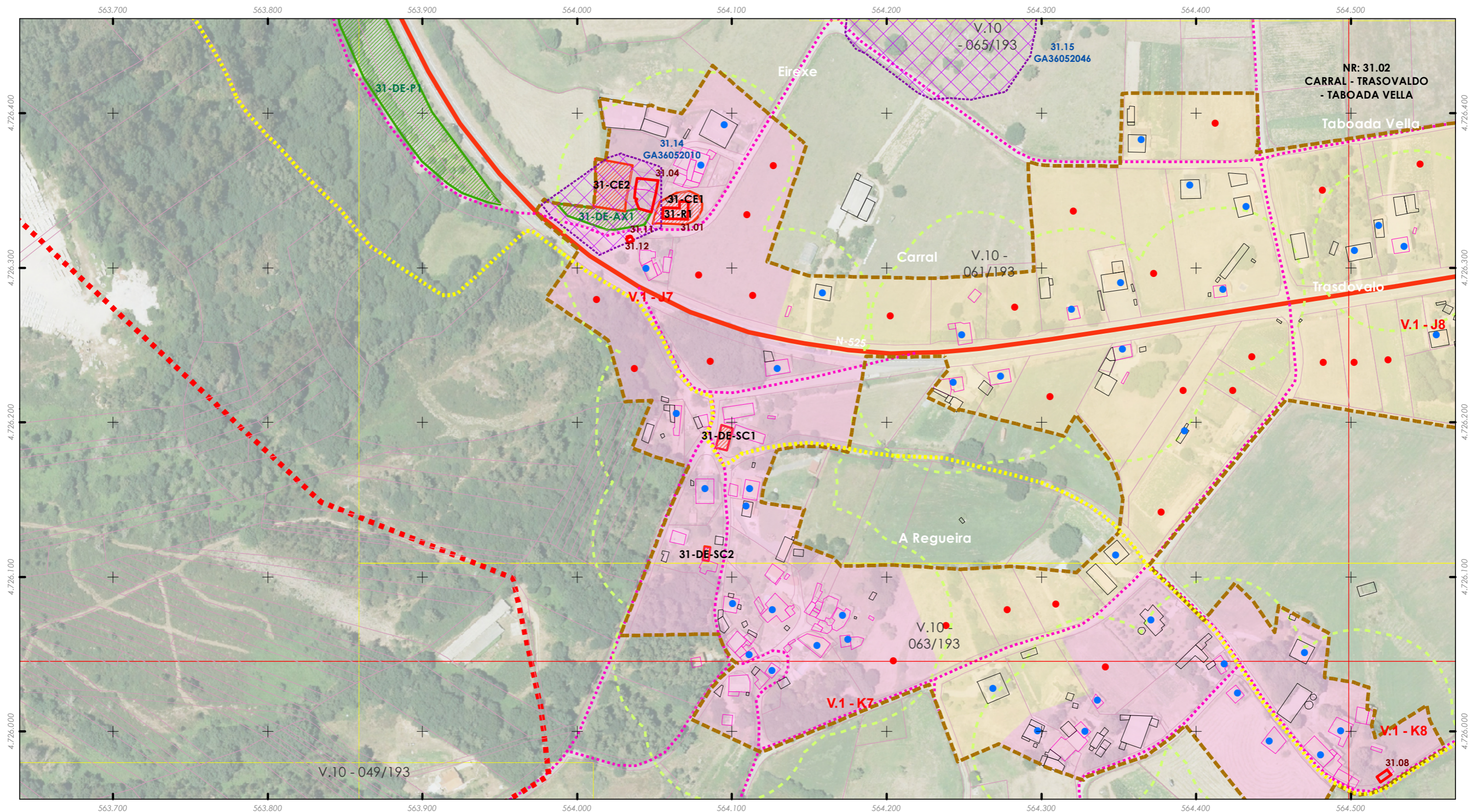

ANÁLISE DO MODELO DE ASENTAMENTO POBOACIONAL

Aprobación definitiva

36052_PXOM_202303_AD Marzo 2023

ALFONSO BOTANA
ARQUITECTURA URBANISMO MEDIOAMBIENTE

PLAN XERAL DE ORDENACIÓN MUNICIPAL
Concello de Silleda (Pontevedra)

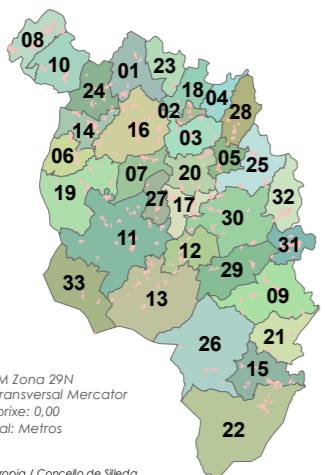

ETRS 1989 UTM Zona 29N
Proxección: Transversal Mercator
Latitude de orixe: 0,00
Unidade lineal: Metros

Fonte de datos:
- Elaboración propia / Concello de Silleda
- Ortofotomapa PNOA 2020, CNIG
- Parcelario catastral, Sede electrónica do catastro

Limite T.M. de Silleda

Fonte: Cartografía IGN 1:25.000

Limites parroquiais

Parcelario catastral

Solo urbano

Solo de núcleo rural

Zona común

Zona tradicional

Edificacións

Non tradicionais

Tradicionais

Parcelas edific/edbles

Edificadas

Edificables

Estradas Autonomicas

Estradas Deputacion

Estradas Estatais

Estradas Municipais

AVE

FF.CC.

Sistema Ferrovariario

Punto limpo

Patrimonio Cultural

Arquitectónico-etnográfico

Arqueolóxico

Camión Real

Camión de Santiago - Vía da Prata

Mosaicos de planos de ordenación

Escala 1:1.000 - Núcleos urbanos

Escala 1:5.000 - Solo rústico

Escala 1:2.000 - Núcleos rurais

Zona analizada

Núcleo rural:

CARRAL - TRASOVALDO - TABOADA VELLA

Zona:

31.02.C02

ANÁLISE DA CONSOLIDACIÓN DOS NÚCLEOS RURAIS POR ZONAS

Cualificación da zona:	Zona común	Superficie:	202.834,68 m²
Parcelas edificadas:	41		
Parcelas edificables:	81		

Consolidación (Método gráfico) 50,62%

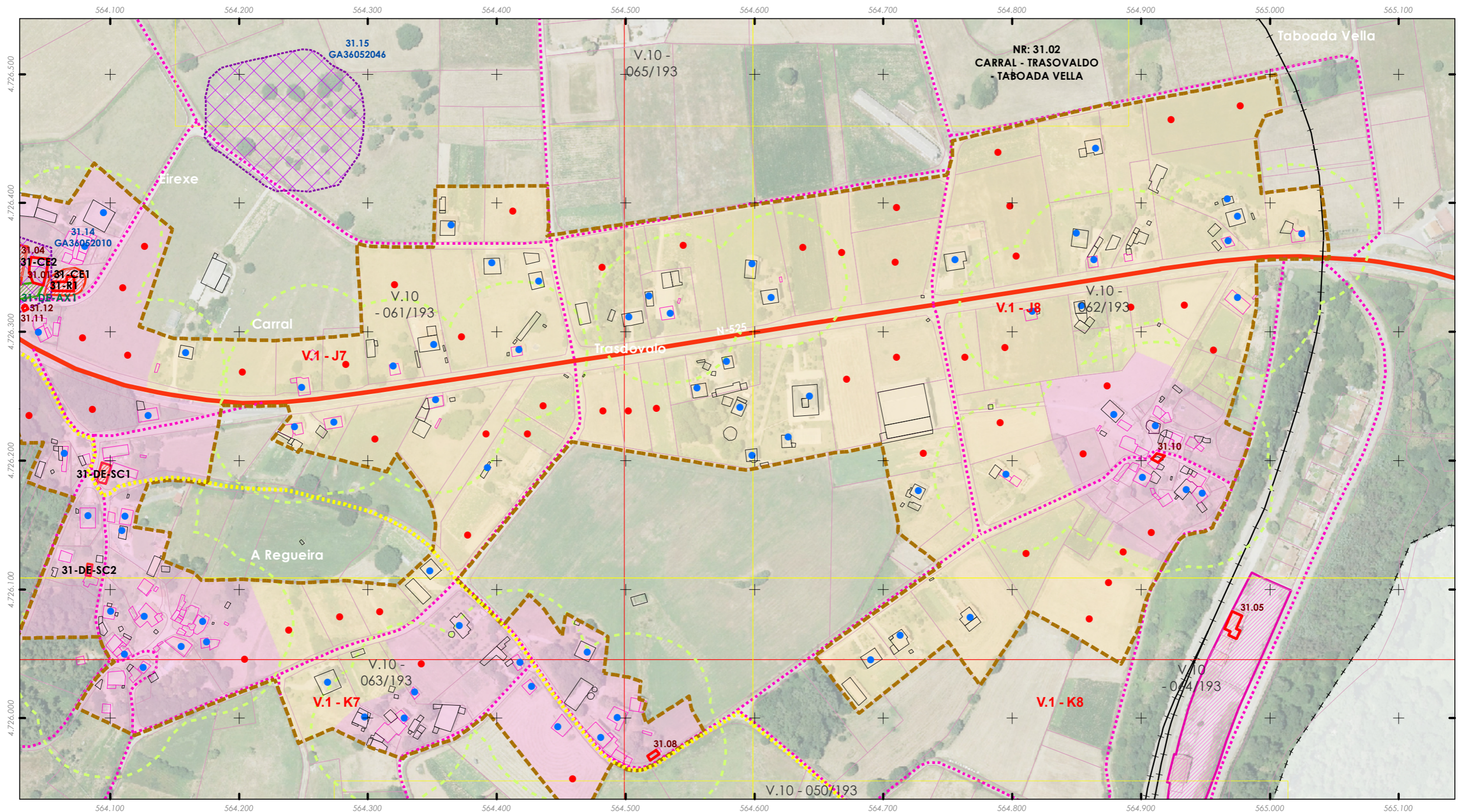

ANÁLISE DO MODELO DE ASENTAMENTO POBOACIONAL

Aprobación definitiva

36052_PXOM_202303_AD Marzo 2023

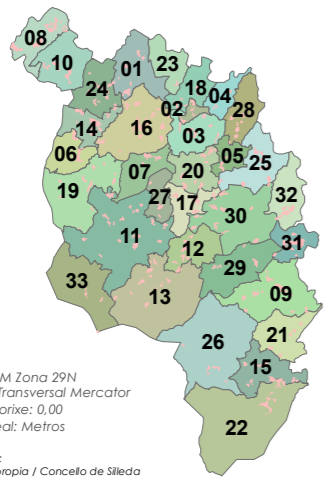

ETRS 1989 UTM Zona 29N
Proxección: Transversal Mercator
Latitude de orixe: 0,00
Unidade lineal: Metros

Fonte de datos:
- Elaboración propia / Concello de Silleda
- Ortofotomapa PNOA 2020, CNIG
- Parcelario catastral, Sede electrónica do catastro

- Limite T.M. de Silleda
 + + + + Fonte: Cartografía IGN 1:25.000
 ■ ■ ■ ■ Limites parroquiais
 □ □ □ □ Parcelario catastral
 ■ ■ ■ ■ Solo urbano
 ■ ■ ■ ■ Solo de núcleo rural
 ■ Zona común
 ■ Zona tradicional

- Edificacións
 □ Non tradicionais
 □ Tradicionais
 Parcelas edific/edbles
 ● Edificadas
 ● Edificables
- Estradas Autonomicas
 Estradas Deputacion
 Estradas Estatais
 Estradas Municipais
 AVE
 FF.CC.
 Sistema Ferrovariario
 Punto limpo

- Patrimonio Cultural
 □ Arquitectónico-etnográfico
 □ Arqueolóxico
 ★★ ★★ Camiño Real
 ■ ■ ■ ■ Camiño de Santiago - Vía da Prata
- Mosaicos de planos de ordenación
 □ Escala 1:1.000 - Núcleos urbanos
 □ Escala 1:5.000 - Solo rústico
 □ Escala 1:2.000 - Núcleos rurais
- Zona analizada



Escala 1:2000

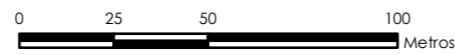

Núcleo rural:
PONTE

Zona:
31.03.T01

ANÁLISE DA CONSOLIDACIÓN DOS NÚCLEOS RURAIS POR ZONAS	
Cualificación da zona: Zona tradicional	Superficie: 11.509,26 m ²
Parcelas edificadas: 5	
Parcelas edificables: 8	

Consolidación (Método gráfico) 62,50%

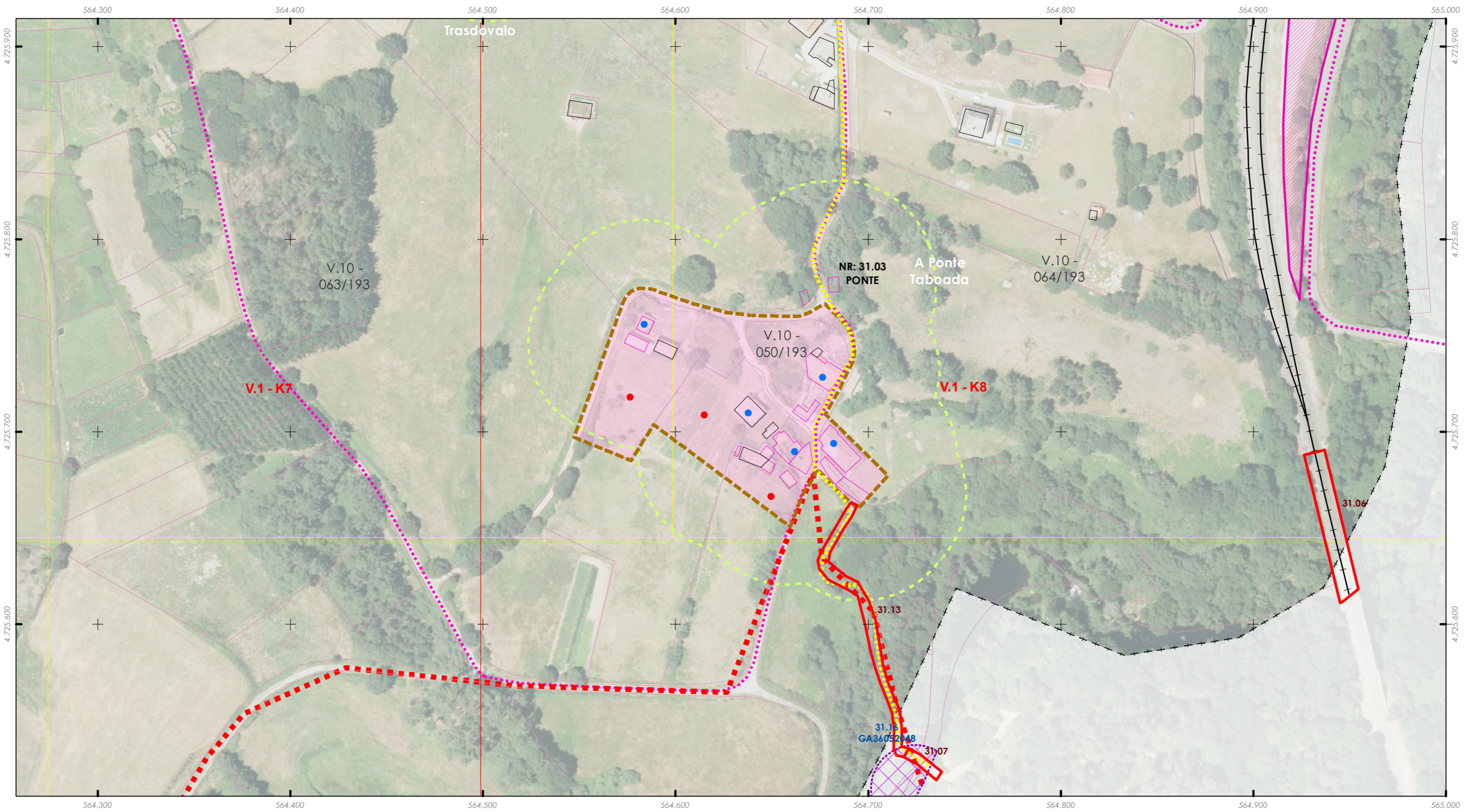

ANÁLISE DO MODELO DE ASENTAMENTO POBOACIONAL

Aprobación definitiva

36052_PXOM_202303_AD Marzo 2023

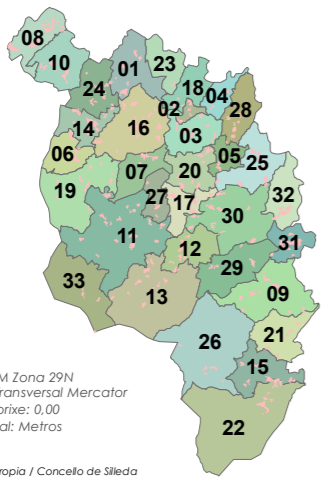

ETRS 1989 UTM Zona 29N
Proxección: Transversal Mercator
Latitude de orixe: 0,00
Unidade lineal: Metros

Fonte de datos:
- Elaboración propia / Concello de Silleda
- Ortofotomapa PNOA 2020, CNIG
- Parcelario catastral, Sede electrónica do catastro

- Limite T.M. de Silleda
- Fonte: Cartografía IGN 1:25.000
- Limites parroquiais
- Parcelario catastral
- Solo urbano
- Solo de núcleo rural
- Zona común
- Zona tradicional
- Edificaci3ns
 - Non tradicionais
 - Tradicionais
 - Parcelas edific/edbles
 - Edificadas
 - Edificables
- Estradas Autonomicas
- Estradas Deputacion
- Estradas Estatais
- Estradas Municipais
- AVE
- FF.CC.
- Sistema Ferroviario
- Punto limpo
- Patrimonio Cultural
 - Arquitect3nico-etnogr3fico
 - Arqueoloxico
 - Camiño Real
 - Camiño de Santiago - Vía da Prata
- Mosaicos de planos de ordenaci3n
 - Escala 1:1.000 - Núcleos urbanos
 - Escala 1:5.000 - Solo rústico
 - Escala 1:2.000 - Núcleos rurais
- Zona analizada



Escala 1:2000

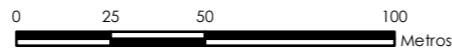

Núcleo rural: REBOREDO	Zona: 31.04.T01
----------------------------------	---------------------------

ANÁLISE DA CONSOLIDACIÓN DOS NÚCLEOS RURAIS POR ZONAS	
Cualificaci3n da zona: Zona tradicional	Superficie: 28.740,89 m²
Parcelas edificadas: 13	
Parcelas edificables: 19	

Consolidaci3n (Método gráfico) 68,42%

