

- CLASIFICACIÓN DO SOLO**
- Delimitación de Solo Urbano
 - Delimitación de núcleo rural
 - Delimitación de Solo Urbanizable
 - SUD-R (Delimitado Residencial)
 - SUD-I (Delimitado Industrial)
 - Solo urbano non consolidado
 - Área Planeamento Incorporado

- ORDENACIÓN**
- O-1.1 Barrio orixinario
 - O-1.2 Barrio orixinario
 - O-2.1 Res. entre medianeiras compacta
 - O-2.2 Res. entre medianeiras con patio de quinteiro
 - O-2.3 Res. entre medianeiras Desenvolvemento liñal
 - O-3 Residencial bloque aberto
 - O-4 Residencial unifamiliar
 - O-5 Terciario - industrial (O-5.1/5.2)
 - Actuacións illadas
- Alinación de viario**
- Alinación de viario
 - Alinación de edificación
- Liñas división alturas**
- Liña división alturas
 - Liña de fondo edificatorio
 - Liñas de cambio de ordenación

- Equipamentos (O-7)**
- Zonas Verdes / Espazos Libres (O-6)
- codigo nº-SE (sistema existente) / nº-SN (sistema novo)
(DPV) - Titularidade privada / (DPP) - Titularidade pública
- | | | | | | |
|-----------------|----------------|-----------------|---------------------|-----------------|-------------------|
| An ⁿ | Auditorio | MA ⁿ | Mateiro | AL ⁿ | Áreas recreativas |
| AD ⁿ | Administrativo | PI ⁿ | Parque Bombeiros | EL ⁿ | Espazos libres |
| CR ⁿ | Camping | RI ⁿ | Relixioso | CF ⁿ | Campo da festa |
| CE ⁿ | Cemiterio | SA ⁿ | Santuario-Assencial | J ⁿ | Xardin |
| DI ⁿ | Diagnóstico | SC ⁿ | Socio-Cultural | PI ⁿ | Parque |
| ES ⁿ | Escola | | | | |
| GC ⁿ | Garda Civil | | | | |
- Infraestruturas de comunicacións**
- Sistema Xeral Viario (O-9)
 - Aparcaoiros
 - Rede estatal
 - Rede autonómica
 - Rede provincial
 - Rede municipal
- Liñas afección de estradas**
- Calzada
 - Liña límite de edificación
 - Liña de Dominio Público EST
 - Liña de Dominio Público AUT
 - Liña de afección EST
 - Liña de afección AUT
 - Liña de afección DEP

- PATRIMONIO CULTURAL**
- Patrimonio Cultural (O-8)
 - Contorno de protección
 - Patrimonio arqueolóxico
 - API - Área de Protección Integral
 - CPX - Contorno de protección de Xacemento
 - Rutas culturais
 - Camiño de Santiago - Via da Prata
 - Camiño Real
 - Territorio histórico

GRÁFICO DE FOLLAS
GRÁFICO DE HOJAS

A1	A2
B1	B2
C1	C2
D1	D2

A1
1 de 37

Concello de SILEDA

ALFONSO BOTANA

36052_PXOM_202303_AD

Marzo 2023

ETRS 89 29N
EPSG: 28829

1:1.000

0 12.5 25 50 Metros

CONCELLO DE SILEDA (PONTEVEDRA)

AYUNTAMIENTO DE SILEDA (PONTEVEDRA)

PLAN XERAL DE ORDENACIÓN MUNICIPAL

PLAN GENERAL DE ORDENACIÓN MUNICIPAL

Alfonso Botana S.L.

Aprobación Definitiva

V. PLANOS DE ORDENACIÓN

V. PLANOS DE ORDENACIÓN

V.11 ORDENACIÓN DISTRITO 1: POLIGONO INDUSTRIAL AREA 33

V.11 ORDENACIÓN DISTRITO 1: POLIGONO INDUSTRIAL AREA 33

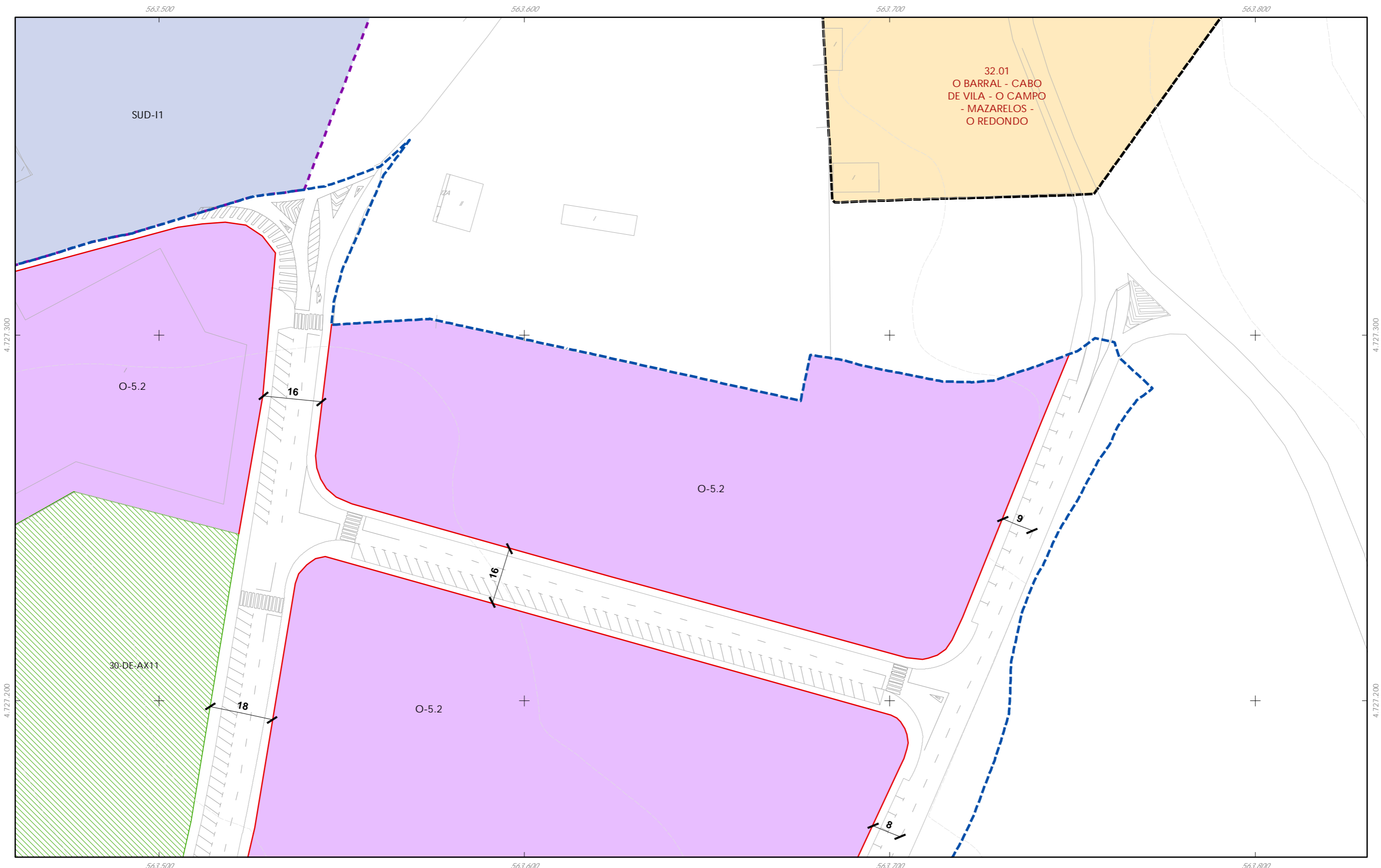

CLASIFICACIÓN DO SOLO

- Delimitación de Solo Urbano
- Delimitación de núcleo rural
- Delimitación de Solo Urbanizable
 - SUD-R (Delimitado Residencial)
 - SUD-I (Delimitado Industrial)
- Solo urbano non consolidado
- Área Planeamento Incorporado

ORDENACIÓN

- O-1.1 Barrio orixinario
- O-1.2 Barrio orixinario
- O-2.1 Res. entre medianeiras compacta
- O-2.2 Res. entre medianeiras con patio de quinteiro
- O-2.3 Res. entre medianeiras Desenvolvemento liñal
- O-3 Residencial bloque aberto
- O-4 Residencial unifamiliar
- O-5 Terciario - industrial (O-5.1/5.2)
- Actuacións illadas

Alinación de viario

- Alinación de viario
- Alinación de edificación

Alinación de edificios

- Alinación de edificios
- Alinación de edificios
- Alinación de edificios

Alinación de edificios

- Alinación de edificios
- Alinación de edificios
- Alinación de edificios

Alinación de edificios

- Alinación de edificios
- Alinación de edificios
- Alinación de edificios

Equipamentos (O-7)

- Zonas Verdes / Espazos Libres (O-6)

Infraestruturas de comunicacións

- Sistema Xeral Viario (O-9)
- Aparcadoiros
- Rede estatal
- Rede autonómica
- Rede provincial
- Rede municipal

Liñas afección de estradas

- Calzada
- Liña Límite de edificación
- Liña de Dominio Público EST
- Liña de Dominio Público AUT
- Liña de afección EST
- Liña de afección AUT
- Liña de afección DEP

Patrimonio Cultural

- Patrimonio Cultural (O-8)
- Contorno de protección
- Patrimonio arqueolóxico
- API - Área de Protección Integral
- CPX - Contorno de protección de Xacemento
- Rutas culturais
- Camiño de Santiago - Via da Prata
- Camiño Real
- Territorio histórico

PATRIMONIO CULTURAL

- Patrimonio Cultural (O-8)
- Contorno de protección
- Patrimonio arqueolóxico
- API - Área de Protección Integral
- CPX - Contorno de protección de Xacemento
- Rutas culturais
- Camiño de Santiago - Via da Prata
- Camiño Real
- Territorio histórico

GRÁFICO DE FOLLAS

GRÁFICO DE FOLLAS

A1	A2
B1	B2
C1	C2
D1	D2

A2
2 de 37

Concello de SILLEDIA

CONCELLO DE SILLEDIA (PONTEVEDRA)

AYUNTAMIENTO DE SILLEDIA (PONTEVEDRA)

PLAN XERAL DE ORDENACIÓN MUNICIPAL

PLAN GENERAL DE ORDENACIÓN MUNICIPAL

Alfonso Botana S.L.

Aprobación Definitiva

V. PLANOS DE ORDENACIÓN

V. PLANOS DE ORDENACIÓN

36052_PXOM_202303_AD

Marzo 2023

ETRS 89 29N

EPSG: 28829

V.11 ORDENACIÓN DISTRITO 1: POLIGONO INDUSTRIAL AREA 33

V.11 ORDENACIÓN DISTRITO 1: POLIGONO INDUSTRIAL AREA 33

1:1.000

0 12.5 25 50 Metros

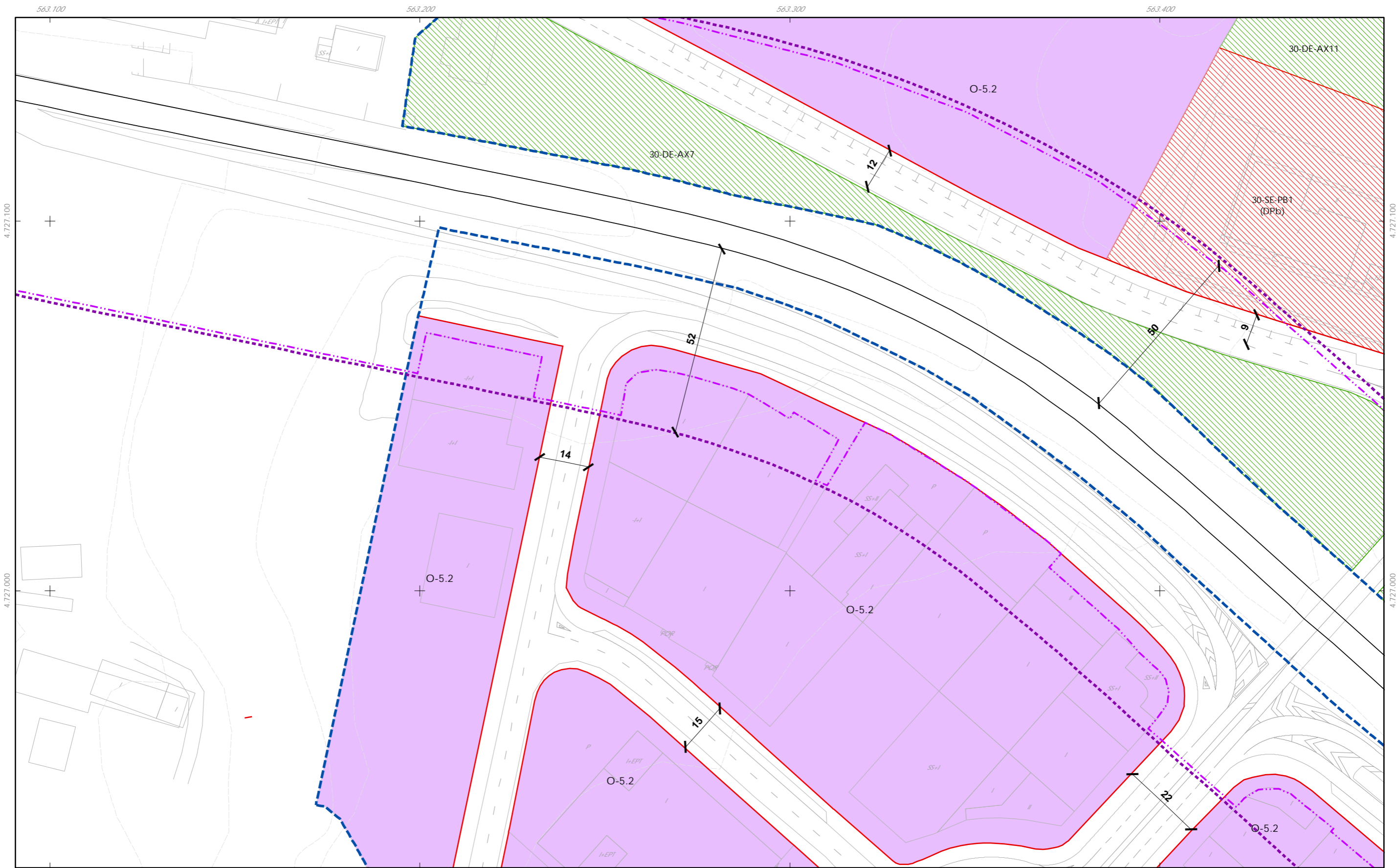

CLASIFICACIÓN DO SOLO

- Delimitación de Solo Urbano
- Delimitación de núcleo rural
- Delimitación de Solo Urbanizable
 - SUD-R (Delimitado Residencial)
 - SUD-I (Delimitado Industrial)
- Solo urbano non consolidado
- Área Planeamento Incorporado

ORDENACIÓN

- O-1.1 Barrio orixinario
 - O-1.2 Barrio orixinario
 - O-2.1 Res. entre medianeiras compacta
 - O-2.2 Res. entre medianeiras con patio de quinteiro
 - O-2.3 Res. entre medianeiras Desenvolvemento liñal
 - O-3 Residencial bloque aberto
 - O-4 Residencial unifamiliar
 - O-5 Terciario - industrial (O-5.1/5.2)
 - Actuacións illadas
- n nº de plantas
 LP Libre Privado
 PB Prolongación de Baixo
- Alinación de viario
 Alinación de edificación
 Línea división alturas
 Línea de fondo edificatorio
 Líneas de cambio de ordenanza

Equipamentos (O-7)

- Zonas Verdes / Espazos Libres (O-6)
- código nº-SE (sistema existente) / nº-SN (sistema novo)
 (DPV) - Titularidade privada / (DPB) - Titularidade pública
- | | | |
|--------------------------------|--|---------------------------------|
| An ⁿ Auditorio | MA ⁿ Matadouro | AL ⁿ Área recreativa |
| AD ⁿ Administrativo | PR ⁿ Parque Sombellos | EL ⁿ Espazo libre |
| CR ⁿ Camping | RE ⁿ Relixioso | CF ⁿ Campo de festa |
| CE ⁿ Cemiterio | SA ⁿ Sanitario-Assistencial | J ⁿ Xardín |
| DE ⁿ Deportivo | SC ⁿ Socio-Cultural | IN ⁿ Parque |
| ES ⁿ Escola | | |
| GC ⁿ Garda Civil | | |
- Infraestruturas de comunicacións**
 Sistema Xeral Viario (O-9)
 Aparcaoiros
 Rede estatal
 Rede autonómica
 Rede provincial
 Rede municipal
- Liñas afección de estradas**
 Calzada
 Línea límite de edificación
 Línea de Dominio Público EST
 Línea de Dominio Público AUT
 Línea de afección EST
 Línea de afección AUT
 Línea de afección DEP

PATRIMONIO CULTURAL

- Patrimonio Cultural (O-8) 00.00 nº de catálogo
- Contorno de protección
- Patrimonio arqueolóxico
 - API - Área de Protección Integral
 - CPX - Contorno de protección de Xacemento
- Rutas culturais
 - Camiño de Santiago - Via da Prata
 - Camiño Real
 - Territorio histórico

GRÁFICO DE FOLLAS
GRÁFICO DE HOJAS

A1	A2
B1	B2
C1	C2
D1	D2

B1
3 de 37



36052_PXOM_202303_AD
 Marzo 2023
 ETRS 89 29N
 EPSG: 28829

1:1.000

CONCELLO DE SILEDA (PONTEVEDRA)
 AYUNTAMIENTO DE SILEDA (PONTEVEDRA)
 PLAN XERAL DE ORDENACIÓN MUNICIPAL
 PLAN GENERAL DE ORDENACIÓN MUNICIPAL

Alfonso Botana S.L.
 Aprobación Definitiva

V. PLANOS DE ORDENACIÓN
 V. PLANOS DE ORDENACIÓN
 V.11 ORDENACIÓN DISTRITO 1: POLIGONO INDUSTRIAL AREA 33
 V.11 ORDENACIÓN DISTRITO 1: POLIGONO INDUSTRIAL AREA 33

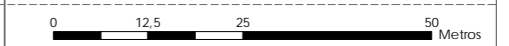

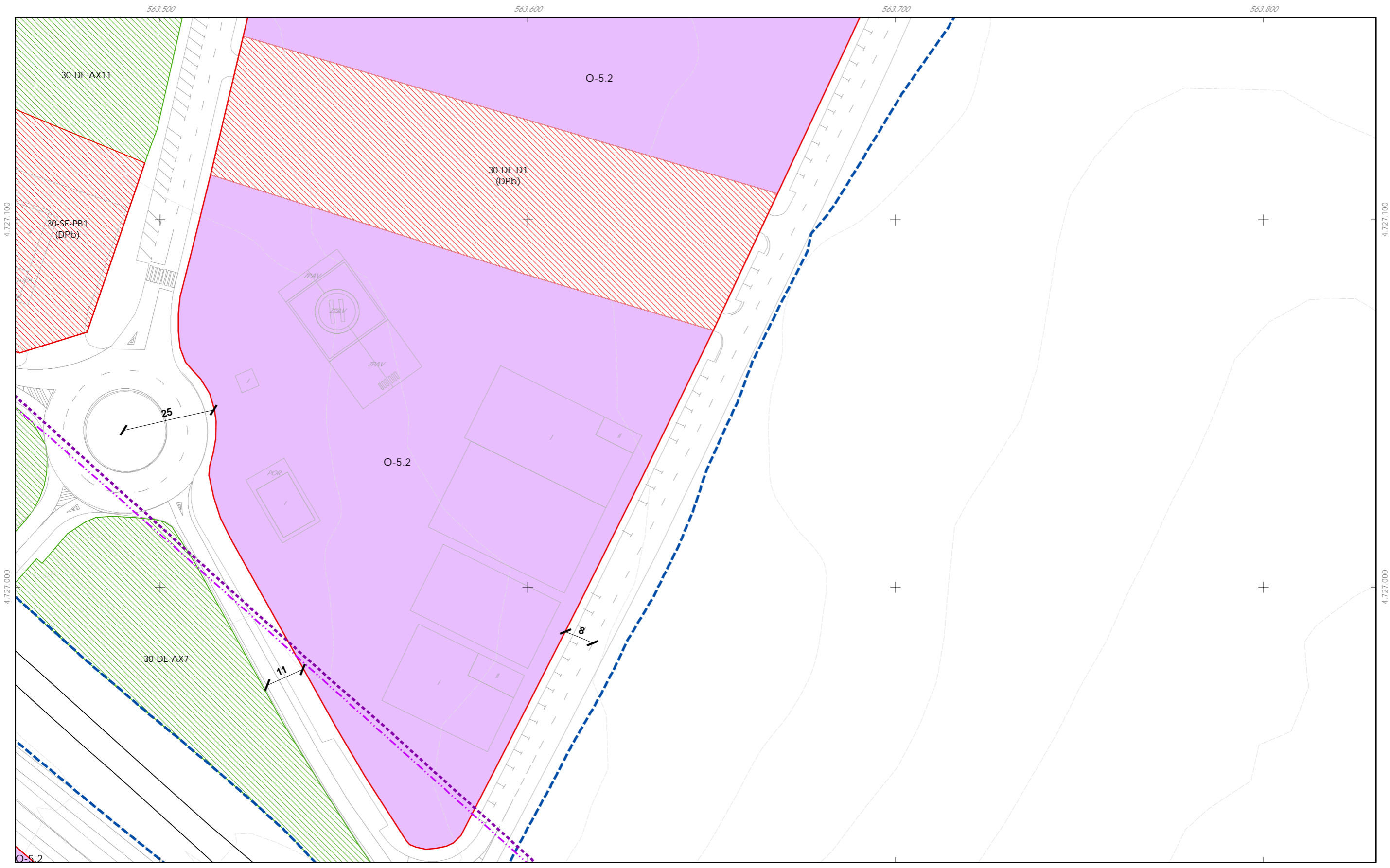

- CLASIFICACIÓN DO SOLO**
- Delimitación de Solo Urbano
 - Delimitación de núcleo rural
 - Delimitación de Solo Urbanizable
 - SUD-R (Delimitado Residencial)
 - SUD-I (Delimitado Industrial)
 - Solo urbano non consolidado
 - Área Planeamento Incorporado
- ORDENACIÓN**
- O-1.1 Barrio orixinario
 - O-1.2 Barrio orixinario
 - O-2.1 Res. entre medianeiras compacta
 - O-2.2 Res. entre medianeiras con patio de quinteiro
 - O-2.3 Res. entre medianeiras Desenvolvemento liñal
 - O-3 Residencial bloque aberto
 - O-4 Residencial unifamiliar
 - O-5 Terciario - industrial (O-5.1/5.2)
 - Actuacións illadas
- Alinación de viario**
- Alinación de viario
 - Alinación de edificación
- Liñas división alturas**
- Liña división alturas
 - Liña de fondo edificatorio
 - Liñas de cambio de ordenación

- Equipamentos (O-7)**
- Zonas Verdes / Espazos Libres (O-6)
- Infraestruturas de comunicacións**
- Sistema Xeral Viario (O-9)
 - Aparcadoiros
 - Rede estatal
 - Rede autonómica
 - Rede provincial
 - Rede municipal
- Liñas afección de estradas**
- Calzada
 - Liña Límite de edificación
 - Liña de Dominio Público EST
 - Liña de Dominio Público AUT
 - Liña de afección EST
 - Liña de afección AUT
 - Liña de afección DEP

- PATRIMONIO CULTURAL**
- Patrimonio Cultural (O-8)
 - Contorno de protección
 - Patrimonio arqueolóxico
 - API - Área de Protección Integral
 - CPX - Contorno de protección de Xacemento
 - Rutas culturais
 - Camiño de Santiago - Via da Prata
 - Camiño Real
 - Territorio histórico

GRÁFICO DE FOLLAS
GRÁFICO DE HOJAS

A1	A2
B1	B2
C1	C2
D1	D2

B2
7 de 37

Concello de SILEDA

ALFONSO BOTANA

36052_PXOM_202303_AD

Marzo 2023

ETRS 89 29N
EPSG: 28829

1:1.000

0 12.5 25 50 Metros

CONCELLO DE SILEDA (PONTEVEDRA)

AYUNTAMIENTO DE SILEDA (PONTEVEDRA)

PLAN XERAL DE ORDENACIÓN MUNICIPAL

PLAN GENERAL DE ORDENACIÓN MUNICIPAL

Alfonso Botana S.L.

Aprobación Definitiva

V. PLANOS DE ORDENACIÓN

V. PLANOS DE ORDENACIÓN

V.11 ORDENACIÓN DISTRITO 1: POLIGONO INDUSTRIAL AREA 33

V.11 ORDENACIÓN DISTRITO 1: POLIGONO INDUSTRIAL AREA 33

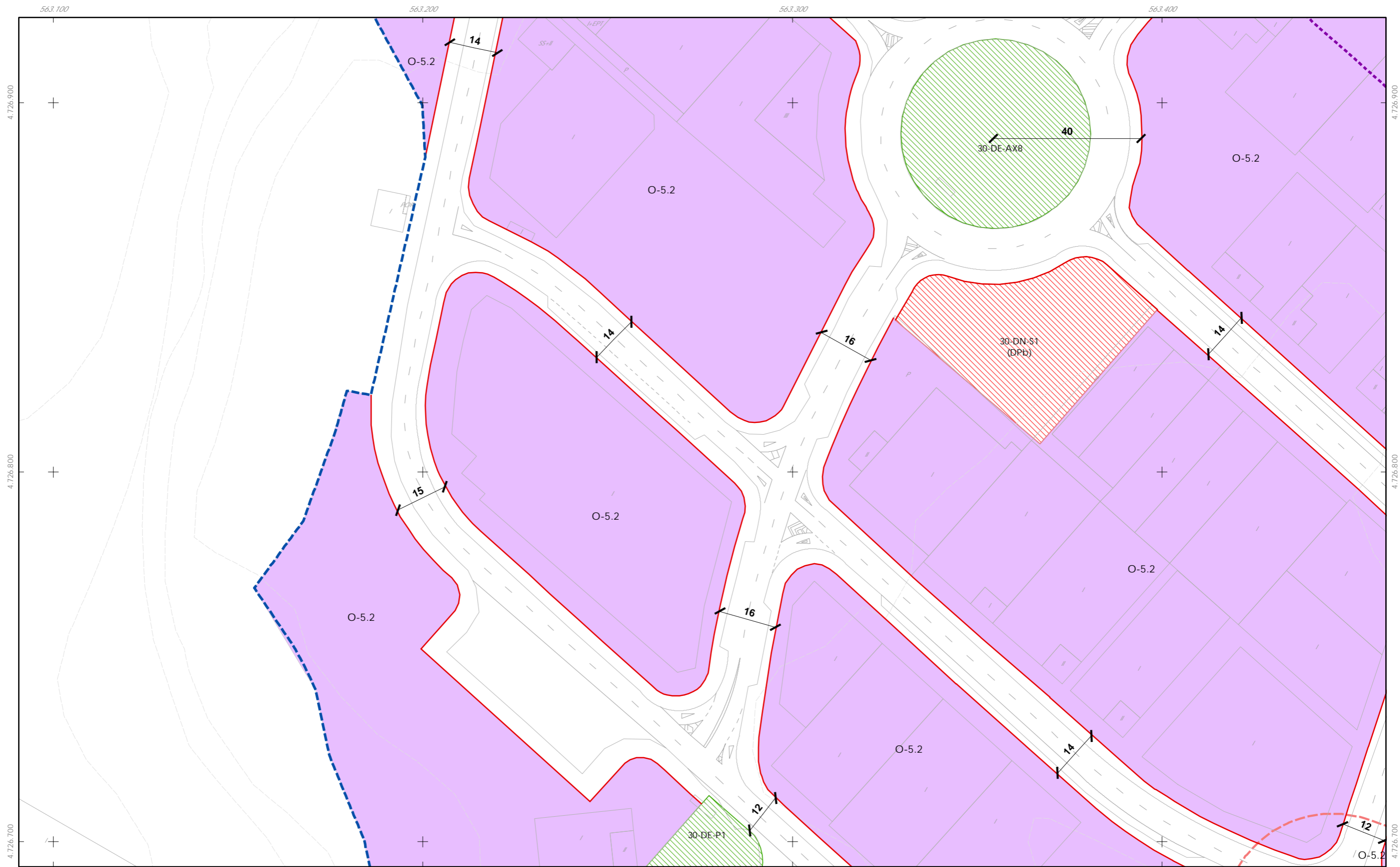

CLASIFICACIÓN DO SOLO

- Delimitación de Solo Urbano
- Delimitación de núcleo rural
- Delimitación de Solo Urbanizable
 - SUD-R (Delimitado Residencial)
 - SUD-I (Delimitado Industrial)
- Solo urbano non consolidado
- Área Planeamento Incorporado

ORDENACIÓN

- O-1.1 Barrio orixinario
 - O-1.2 Barrio orixinario
 - O-2.1 Res. entre medianeiras compacta
 - O-2.2 Res. entre medianeiras con patio de quinteiro
 - O-2.3 Res. entre medianeiras Desenvolvemento liñal
 - O-3 Residencial bloque aberto
 - O-4 Residencial unifamiliar
 - O-5 Terciario - industrial (O-5.1/5.2)
 - Actuacións illadas
- n nº de plantas
 LP Libre Privado
 PB Prolongación de Baixo
- Alinación de viario
 - Alinación de edificación
 - Línea división alturas
 - Línea de fondo edificatorio
 - Líneas de cambio de ordenanza

Equipamentos (O-7)

- Zonas Verdes / Espazos Libres (O-6)
- código nº-SE (sistema existente) / nº-SN (sistema novo)
 (DPV) - Titularidade privada / (DPP) - Titularidade pública
- | | | |
|--------------------------------|--|---------------------------------|
| An ⁿ Auditorio | MA ⁿ Matadouro | AL ⁿ Área recreativa |
| AD ⁿ Administrativo | PI ⁿ Parque Sombrosos | EL ⁿ Espazo libre |
| CR ⁿ Camping | RE ⁿ Relixioso | CF ⁿ Campo de festa |
| CE ⁿ Cemiterio | SA ⁿ Santuario-Assistencial | J ⁿ Xardín |
| DE ⁿ Deportivo | SC ⁿ Socio-Cultural | PN ⁿ Parque |
| ES ⁿ Escola | | |
| GC ⁿ Garda Civil | | |
- Infraestruturas de comunicacións**
 Sistema Xeral Viario (O-9)
 Aparcaoiros
 Rede estatal
 Rede autonómica
 Rede provincial
 Rede municipal
- Liñas afección de estradas**
 Calzada
 Línea límite de edificación
 Línea de Dominio Público EST
 Línea de Dominio Público AUT
 Línea de afección EST
 Línea de afección AUT
 Línea de afección DEP

PATRIMONIO CULTURAL

- Patrimonio Cultural (O-8) 00.00 nº de catálogo
- Contorno de protección
- Patrimonio arqueolóxico
- API - Área de Protección Integral
- CPX - Contorno de protección de Xacemento
- Rutas culturais**
- Camiño de Santiago - Via da Prata
- Camiño Real
- Territorio histórico

GRÁFICO DE FOLLAS
GRÁFICO DE HOJAS

A1	A2
B1	B2
C1	C2
D1	D2

C1
5 de 37

Concello de SILEDA

ALFONSO BOTANA S.L.

36052_PXOM_202303_AD

Marzo 2023 ETRS 89 29N
EPSG: 28829

CONCELLO DE SILEDA (PONTEVEDRA)

AYUNTAMIENTO DE SILEDA (PONTEVEDRA)

PLAN XERAL DE ORDENACIÓN MUNICIPAL

PLAN GENERAL DE ORDENACIÓN MUNICIPAL

Alfonso Botana S.L.

Aprobación Definitiva

V. PLANOS DE ORDENACIÓN

V. PLANOS DE ORDENACIÓN

V.11 ORDENACIÓN DISTRITO 1: POLIGONO INDUSTRIAL AREA 33

V.11 ORDENACIÓN DISTRITO 1: POLIGONO INDUSTRIAL AREA 33

0 12.5 25 50 Metros

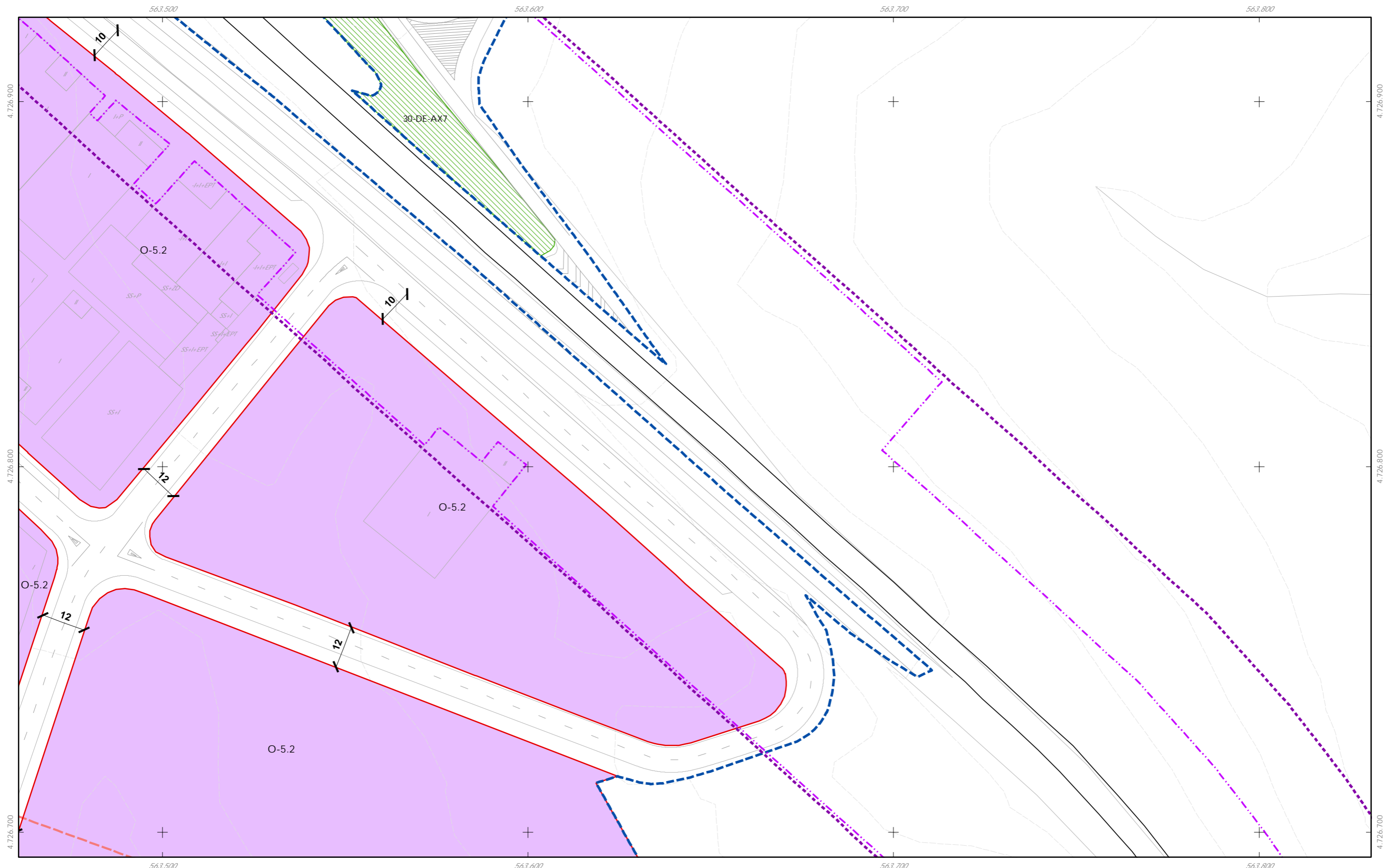

CLASIFICACIÓN DO SOLO

- Delimitación de Solo Urbano
- Delimitación de núcleo rural
- Delimitación de Solo Urbanizable
 - SUD-R (Delimitado Residencial)
 - SUD-I (Delimitado Industrial)
- Solo urbano non consolidado
- Área Planeamento Incorporado

ORDENACIÓN

- O-1.1 Barrio orixinario
 - O-1.2 Barrio orixinario
 - O-2.1 Res. entre medianeiras compacta
 - O-2.2 Res. entre medianeiras con patio de quinteiro
 - O-2.3 Res. entre medianeiras Desenvolvemento liñal
 - O-3 Residencial bloque aberto
 - O-4 Residencial unifamiliar
 - O-5 Terciario - industrial (O-5.1/5.2)
 - Actuacións illadas
- Alinación de viario
 Alinación de edificación
 Línea división alturas
 Línea de fondo edificatorio
 Líneas de cambio de ordenanza

Equipamentos (O-7)

- Zonas Verdes / Espazos Libres (O-6)
- código nº-SE (sistema existente) / nº-SN (sistema novo)
 (DPr) - Titularidade privada / (DPr) - Titularidade pública
- | | | |
|--------------------------------|--|---------------------------------|
| An ⁿ Auditorio | MA ⁿ Matadouro | AL ⁿ Área recreativa |
| AD ⁿ Administrativo | PR ⁿ Parque bombas | EL ⁿ Espazo libre |
| CR ⁿ Camping | RE ⁿ Relixioso | CF ⁿ Campo de festa |
| CE ⁿ Cemiterio | SA ⁿ Santuario-Assistencial | J ⁿ Xardin |
| DE ⁿ Deportivo | SC ⁿ Socio-Cultural | PR ⁿ Parque |
| ES ⁿ Escola | | |
| GC ⁿ Garda Civil | | |
- Infraestruturas de comunicacións**
 Sistema Xeral Viario (O-9)
 Aparcadoiros
- Liñas afección de estradas**
 Calzada
 Línea límite de edificación
 Línea de Dominio Público EST
 Línea de Dominio Público AUT
 Línea de afección EST
 Línea de afección AUT
 Línea de afección DEP
- Rede estatal
 Rede autonómica
 Rede provincial
 Rede municipal

PATRIMONIO CULTURAL

- Patrimonio Cultural (O-8) 00.00 nº de catálogo
- Contorno de protección
- Patrimonio arqueolóxico
 - API - Área de Protección Integral
 - CPX - Contorno de protección de Xacemento
- Rutas culturais
 - Camiño de Santiago - Via da Prata
 - Camiño Real
 - Territorio histórico

GRÁFICO DE FOLLAS
GRÁFICO DE HOJAS

A1	A2
B1	B2
C1	C2
D1	D2

C2
6 de 37

Concello de SILLEDA



ALFONSO BOTANA

36052_PXOM_202303_AD
Marzo 2023

ETRS 89 29N
EPSG: 28829

1:1.000

CONCELLO DE SILLEDA (PONTEVEDRA)
AYUNTAMIENTO DE SILLEDA (PONTEVEDRA)

PLAN XERAL DE ORDENACIÓN MUNICIPAL
PLAN GENERAL DE ORDENACIÓN MUNICIPAL

Alfonso Botana S.L.

Aprobación Definitiva

V. PLANOS DE ORDENACIÓN
V. PLANOS DE ORDENACIÓN
V.11 ORDENACIÓN DISTRITO 1: POLIGONO INDUSTRIAL AREA 33
V.11 ORDENACIÓN DISTRITO 1: POLIGONO INDUSTRIAL AREA 33

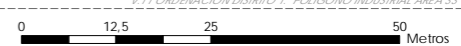

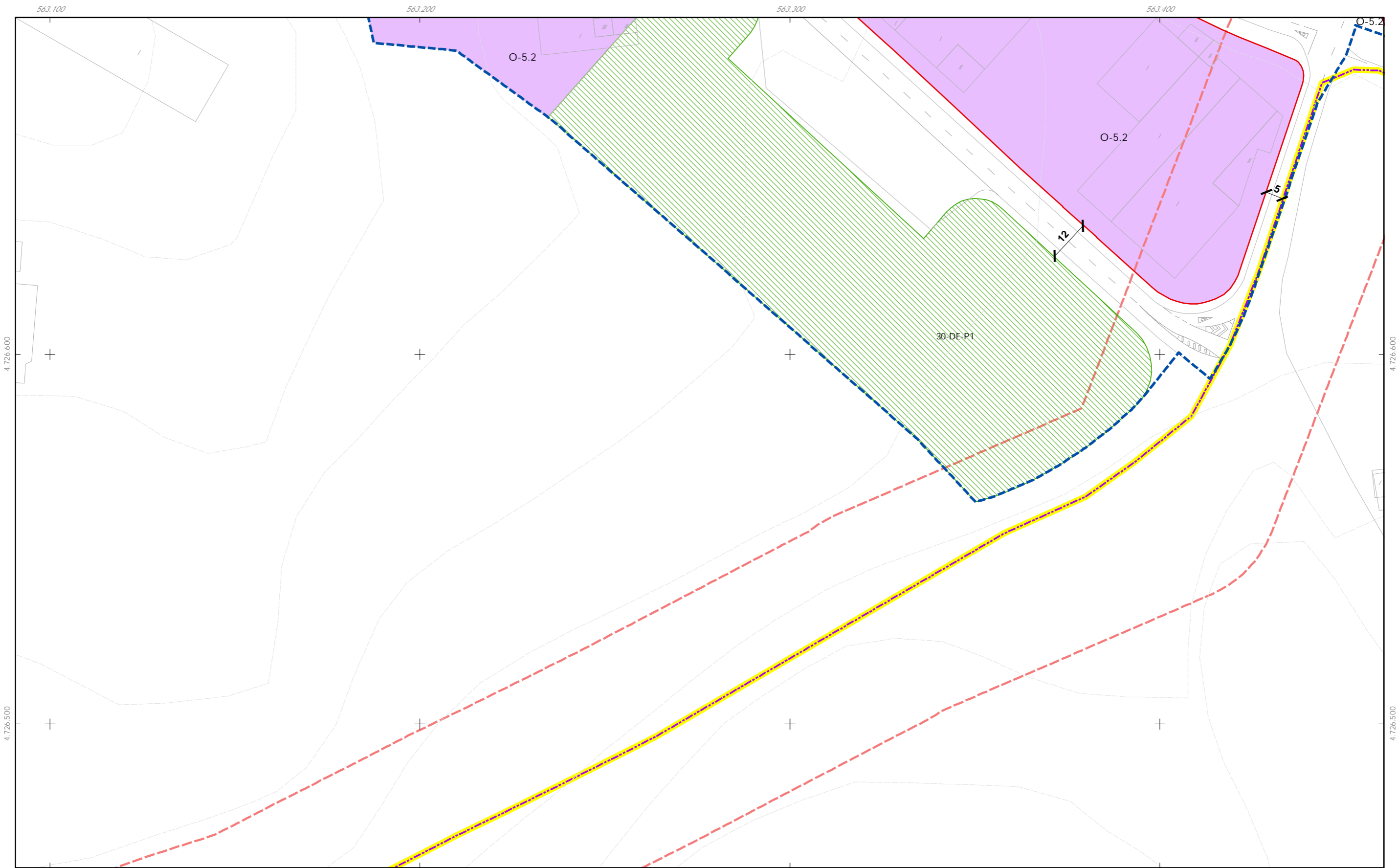

- CLASIFICACIÓN DO SOLO**
- Delimitación de Solo Urbano
 - Delimitación de núcleo rural
 - Delimitación de Solo Urbanizable
 - SUD-R (Delimitado Residencial)
 - SUD-I (Delimitado Industrial)
 - Solo urbano non consolidado
 - Área Planeamento Incorporado

- ORDENACIÓN**
- O-1.1 Barrio orixinario
 - O-1.2 Barrio orixinario
 - O-2.1 Res. entre medianeiras compacta
 - O-2.2 Res. entre medianeiras con patio de quinteiro
 - O-2.3 Res. entre medianeiras Desenvolvemento liñal
 - O-3 Residencial bloque aberto
 - O-4 Residencial unifamiliar
 - O-5 Terciario - industrial (O-5.1/5.2)
 - Actuacións illadas
- n nº de plantas
 LP Libre Privado
 PB Prolongación de Baixo
- Alíñación de viario
 Alíñación de edificación
 Líña división alturas
 Líña de fondo edificatorio
 Líñas de cambio de ordenanza

- Equipamentos (O-7)**
- Zonas Verdes / Espazos Libres (O-6)**
- código nº-SE (sistema existente) / nº-SN (sistema novo)
 (DPV) - Titularidade privada / (DPP) - Titularidade pública
- | | | |
|--------------------------------|--|-----------------------------------|
| An ⁿ Auditorio | MA ⁿ Matadero | AL ⁿ Áreas recreativas |
| AD ⁿ Administrativo | PR ⁿ Parque Sombelidos | EL ⁿ Espazos libres |
| CR ⁿ Camping | RE ⁿ Relixioso | CF ⁿ Campo da festa |
| CE ⁿ Cemiterio | SA ⁿ Santuario-Assistencial | X ⁿ Xardin |
| DI ⁿ Deportivo | SC ⁿ Socio-Cultural | PI ⁿ Parque |
| ES ⁿ Escola | | |
| GC ⁿ Garda Civil | | |
- Infraestruturas de comunicacións**
- Sistema Xeral Viario (O-9)
 - Aparcadoiros
 - Rede estatal
 - Rede autonómica
 - Rede provincial
 - Rede municipal
- Liñas afección de estradas**
- Calzada
 - Líña Limite de edificación
 - Líña de Dominio Público EST
 - Líña de Dominio Público AUT
 - Líña de afección EST
 - Líña de afección AUT
 - Líña de afección DEP

- PATRIMONIO CULTURAL**
- Patrimonio Cultural (O-8) 00.00 nº de catálogo
 - Contorno de protección
 - Patrimonio arqueolóxico
 - API - Área de Protección Integral
 - CPX - Contorno de protección de Xacemento
 - Rutas culturais
 - Camiño de Santiago - Via da Prata
 - Camiño Real
 - Territorio histórico

GRÁFICO DE FOLLAS

A1	A2
B1	B2
C1	C2
D1	D2

D1
7 de 37

Concello de SILEDA

ALFONSO BOTANA

36052_PXOM_202303_AD

Marzo 2023

ETRS 89 29N
EPSG: 25829

1:1.000

0 12.5 25 50 Metros

CONCELLO DE SILEDA (PONTEVEDRA)

AYUNTAMIENTO DE SILEDA (PONTEVEDRA)

PLAN XERAL DE ORDENACIÓN MUNICIPAL

PLAN GENERAL DE ORDENACIÓN MUNICIPAL

Alfonso Botana S.L.

Aprobación Definitiva

V. PLANOS DE ORDENACIÓN

V. PLANOS DE ORDENACIÓN

V.11 ORDENACIÓN DISTRITO 1: POLIGONO INDUSTRIAL AREA 33

V.11 ORDENACIÓN DISTRITO 1: POLIGONO INDUSTRIAL AREA 33

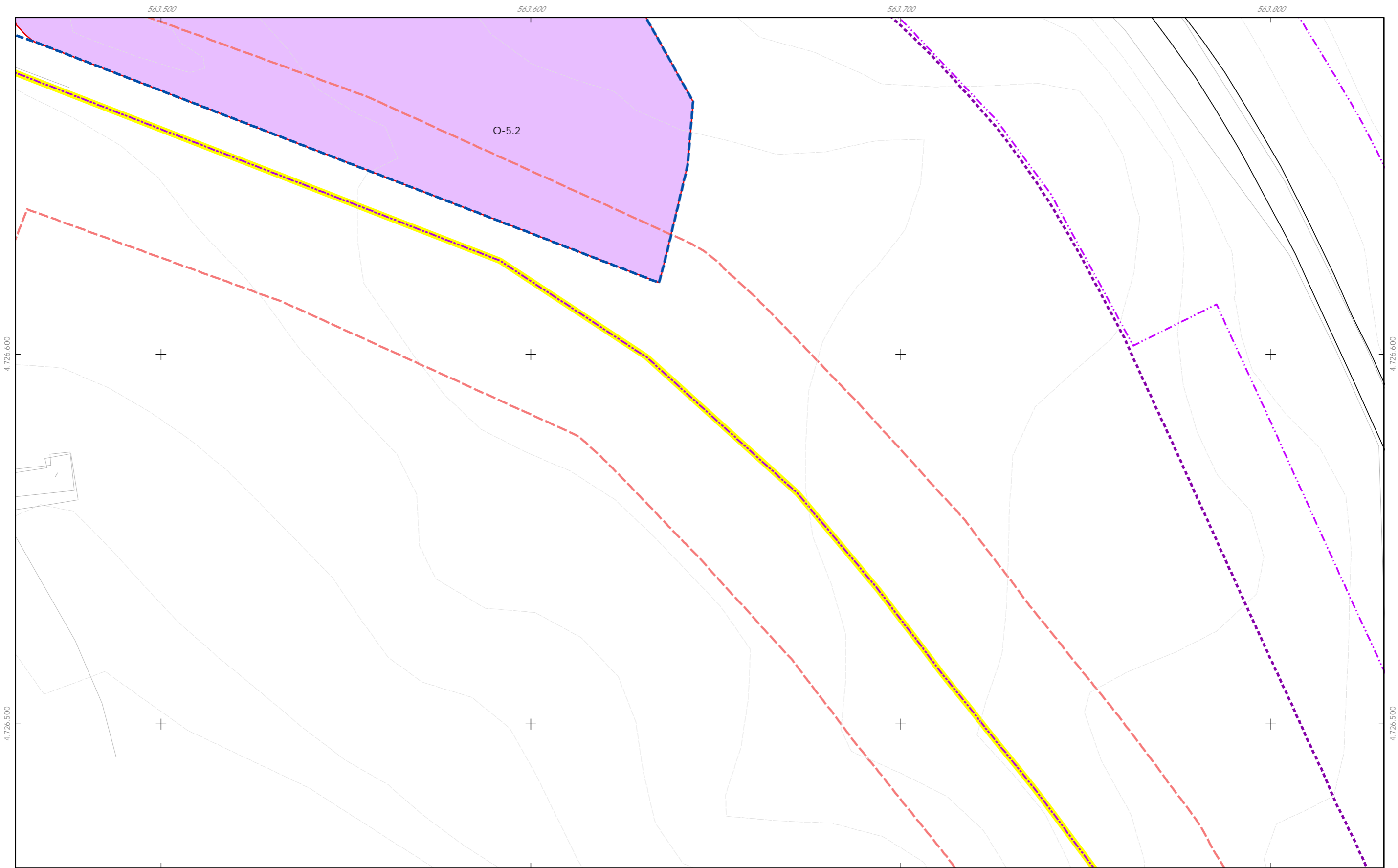

- CLASIFICACIÓN DO SOLO**
- Delimitación de Solo Urbano
 - Delimitación de núcleo rural
 - Delimitación de Solo Urbanizable
 - SUD-R (Delimitado Residencial)
 - SUD-I (Delimitado Industrial)
 - Solo urbano non consolidado
 - Área Planeamento Incorporado

- ORDENACIÓN**
- O-1.1 Barrio orixinario
 - O-1.2 Barrio orixinario
 - O-2.1 Res. entre medianeiras compacta
 - O-2.2 Res. entre medianeiras con patio de quinteiro
 - O-2.3 Res. entre medianeiras Desenvolvemento liñal
 - O-3 Residencial bloque aberto
 - O-4 Residencial unifamiliar
 - O-5 Terciario - industrial (O-5.1/5.2)
 - Actuacións illadas
- Alinación de viario**
- Alinación de viario
 - Alinación de edificación
- Liña división alturas**
- Liña división alturas
 - Liña de fondo edificatorio
 - Liñas de cambio de ordenanza

- Equipamentos (O-7)**
- Zonas Verdes / Espazos Libres (O-6)**
- codigo nº-SE (sistema existente) / nº-SN (sistema novo)
(DPV) - Titularidade privada / (DPP) - Titularidade pública
- | | | |
|--------------------------------|--|-----------------------------------|
| An ⁿ Auditorio | MA ⁿ Matadouro | AL ⁿ Áreas recreativas |
| AD ⁿ Administrativo | PS ⁿ Parque Sombrosos | EL ⁿ Espazos libres |
| CR ⁿ Camping | RE ⁿ Relixioso | CF ⁿ Campo de festa |
| CE ⁿ Cemiterio | SA ⁿ Sanitario-Assistencial | J ⁿ Xardin |
| DI ⁿ Deportivo | SC ⁿ Socio-Cultural | PI ⁿ Parque |
| ES ⁿ Escola | | |
| GC ⁿ Garda Civil | | |
- Infraestruturas de comunicacións**
- Sistema Xeral Viario (O-9)
 - Aparcadoiros
 - Rede estatal
 - Rede autonómica
 - Rede provincial
 - Rede municipal
- Liñas afección de estradas**
- Calzada
 - Liña límite de edificación
 - Liña de Dominio Público EST
 - Liña de Dominio Público AUT
 - Liña de afección EST
 - Liña de afección AUT
 - Liña de afección DEP

- PATRIMONIO CULTURAL**
- Patrimonio Cultural (O-8) 00.00 nº de catálogo
 - Contorno de protección
 - Patrimonio arqueolóxico
 - API - Área de Protección Integral
 - CPX - Contorno de protección de Xacemento
 - Rutas culturais
 - Camiño de Santiago - Via da Prata
 - Camiño Real
 - Territorio histórico

GRÁFICO DE FOLIAS
GRÁFICO DE HOJAS

A1	A2
B1	B2
C1	C2
D1	D2

D2
8 de 37

Concello de SILEDA

CONCELLO DE SILEDA (PONTEVEDRA)
AYUNTAMIENTO DE SILEDA (PONTEVEDRA)

PLAN XERAL DE ORDENACIÓN MUNICIPAL
PLAN GENERAL DE ORDENACIÓN MUNICIPAL

Alfonso Botana S.L.

Aprobación Definitiva

V. PLANOS DE ORDENACIÓN
V. PLANOS DE ORDENACIÓN

36052_PXOM_202303_AD

Marzo 2023 ETRS 89 29N EPSG: 25829

V.11 ORDENACIÓN DISTRITO 1: POLIGONO INDUSTRIAL AREA 33
V.11 ORDENACIÓN DISTRITO 1: POLIGONO INDUSTRIAL AREA 33

1:1.000

0 12.5 25 50 Metros