

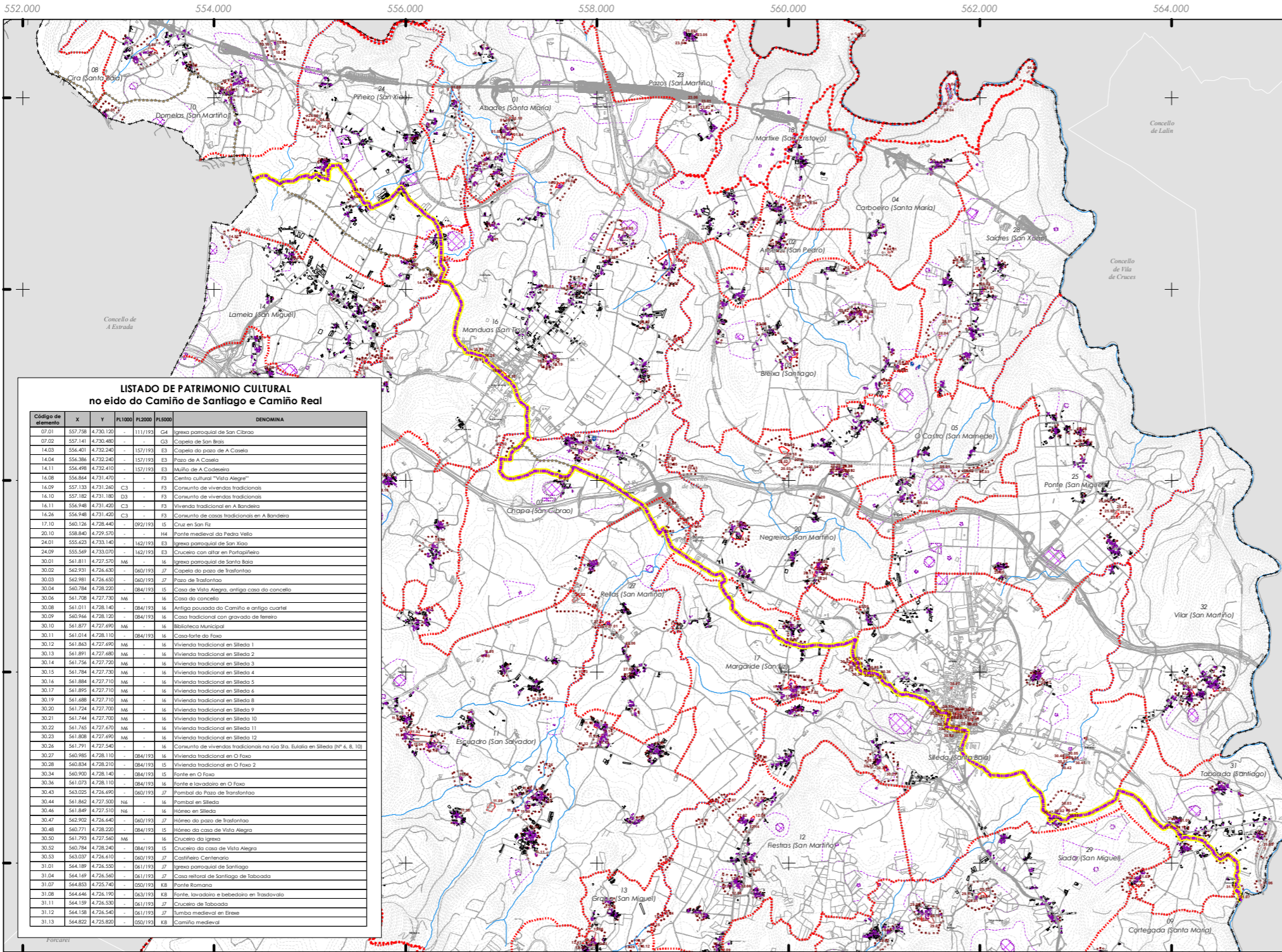

Código do elemento: **00.CS**



Denominación:
Camino de Santiago (Vía da Prata) / Camino Real
Localización: **Termo municipal de Silleda**
Parroquia: **Varias**

O ben protexido é o territorio histórico (incluída a traza). Como establecen a DT 6ª da LPG e o artigo 66.3 do PBA, o territorio histórico ven definido, no solo urbano e urbanizable, pola traza e polas parcelas e edificacións lindeiras, pola totalidade dos solos de núcleo rural tradicional delimitados que atravesen e, a 30 m no caso dos solos rústicos de calquera natureza.

Descrición do ben:
O Camino comeza pasando pola Estación de Ferrocarril de Taboada, a continuación atravesa o río por unha ponte medieval, denominada "A Ponte Taboada". Neste tramo, con calzada empedrada primitiva, existe unha sinxela fonte. Na parroquia de Taboada pode observarse o cruceiro e a igrexa parroquial.

A continuación sobre o Camino coñecido como Camino Real, que conducirá ao parque empresarial de Silleda e posteriormente a unhas "Carballeiras", entre elas as do Pazo de Transfontao, solar patego que conta con pombal e capela. Deixando atrás o pazo co seu entorno de casas da época e despois de pasar por un tramo de calzada antiga e outras carballeiras, chega a Silleda, onde destaca a igrexa parroquial e a casas consistorial, edificio nobre con ampla balconada e campanario.

Deixando atrás Foxo, Margaride e Chapa, pasando pola súa ponte medieval, para chegar a Bandeira, onde se pode apreciar a tipoloxía das súas vivendas.

A saída do concello realízase por Vilariño, Piñeiro e máis tarde pola igrexa románica de San Martín de Dornelas.

No percorrido polo termo municipal de Silleda destacan especialmente a singularidade dos núcleos tradicionais antes citados, así como numerosas mostras de elementos etnolóxicos como fontes, muros de pedra e vexetación á marxe.

O camiño discorre por tramos de solo rústico de protección agropecuaria e dous tramos urbanos que son o de Silleda e o de Bandeira.

En tanto non se delimite definitivamente, a traza do Camino de Santiago, Vía da Prata, contida no presente PXOM ten carácter provisional.

LISTADO DE PATRIMONIO CULTURAL no eido do Camino de Santiago e Camino Real

| Código de elemento | X | Y | PL1000 | PL2000 | PL3000 | DENOMINA |
|--------------------|---------|-----------|--------|----------|--------|--|
| 07.01 | 557.758 | 4.730.120 | - | 1117/193 | G4 | Igrexa parroquial de San Cibrao |
| 07.02 | 557.141 | 4.730.480 | - | - | G3 | Capela de San Brais |
| 14.03 | 556.401 | 4.732.240 | - | 157/193 | E3 | Capela do pazo de A Casela |
| 14.04 | 556.384 | 4.732.240 | - | 157/193 | E3 | Pazo de A Casela |
| 14.11 | 556.498 | 4.732.470 | - | 157/193 | E3 | Mullo de A Casela |
| 14.08 | 556.844 | 4.731.470 | - | - | F3 | Centro cultural "Vista Alegre" |
| 14.09 | 557.133 | 4.731.240 | C3 | - | F3 | Conxunto de vivendas tradicionais |
| 14.10 | 557.182 | 4.731.180 | D3 | - | F3 | Conxunto de vivendas tradicionais |
| 14.11 | 556.948 | 4.731.420 | C3 | - | F3 | Vivenda tradicional en A Bandeira |
| 14.26 | 556.948 | 4.731.420 | C3 | - | F3 | Conxunto de casas tradicionais en A Bandeira |
| 17.10 | 562.126 | 4.728.440 | - | 092/193 | D3 | Clus en San Pi |
| 20.10 | 558.842 | 4.729.570 | - | - | H4 | Ponte medieval do Pazo Vello |
| 24.01 | 555.423 | 4.733.140 | - | 162/193 | E3 | Igrexa parroquial de San Xiao |
| 24.09 | 555.549 | 4.733.070 | - | 162/193 | E3 | Cruceiro con altar en Portapalmeira |
| 30.01 | 561.811 | 4.727.570 | M6 | - | H6 | Igrexa parroquial de Santa Ibaia |
| 30.02 | 562.931 | 4.726.630 | - | 067/193 | J7 | Capela do pazo de Transfontao |
| 30.03 | 562.981 | 4.726.630 | - | 067/193 | J7 | Pazo de Transfontao |
| 30.04 | 562.784 | 4.728.220 | - | - | H6 | Casa do concello |
| 30.06 | 561.728 | 4.727.730 | M6 | - | H6 | Casa de Vila Alegre, antiga casa do concello |
| 30.08 | 561.011 | 4.728.140 | - | 084/193 | H6 | Antiga pousada do Camino e antigo cuartel |
| 30.09 | 560.946 | 4.728.120 | - | 084/193 | H6 | Casa tradicional con gravado de ferro |
| 30.10 | 561.877 | 4.727.490 | M6 | - | H6 | Biblioteca Municipal |
| 30.11 | 561.014 | 4.728.110 | - | 084/193 | H6 | Casa forte do Foxo |
| 30.12 | 561.863 | 4.727.490 | M6 | - | H6 | Vivenda tradicional en Silleda 1 |
| 30.13 | 561.891 | 4.727.490 | M6 | - | H6 | Vivenda tradicional en Silleda 2 |
| 30.14 | 561.754 | 4.727.720 | M6 | - | H6 | Vivenda tradicional en Silleda 3 |
| 30.15 | 561.784 | 4.727.730 | M6 | - | H6 | Vivenda tradicional en Silleda 4 |
| 30.16 | 561.884 | 4.727.710 | M6 | - | H6 | Vivenda tradicional en Silleda 5 |
| 30.17 | 561.895 | 4.727.710 | M6 | - | H6 | Vivenda tradicional en Silleda 6 |
| 30.19 | 561.488 | 4.727.710 | M6 | - | H6 | Vivenda tradicional en Silleda 8 |
| 30.20 | 561.724 | 4.727.700 | M6 | - | H6 | Vivenda tradicional en Silleda 9 |
| 30.21 | 561.724 | 4.727.700 | M6 | - | H6 | Vivenda tradicional en Silleda 10 |
| 30.22 | 561.745 | 4.727.470 | M6 | - | H6 | Vivenda tradicional en Silleda 11 |
| 30.23 | 561.808 | 4.727.490 | M6 | - | H6 | Vivenda tradicional en Silleda 12 |
| 30.26 | 561.791 | 4.727.540 | - | - | H6 | Conxunto de vivendas tradicionais na rúa Súa, Eulalia en Silleda (Nº 6, 8, 10) |
| 30.27 | 560.985 | 4.728.110 | - | 084/193 | H6 | Vivenda tradicional en O Foxo |
| 30.28 | 560.834 | 4.728.210 | - | 084/193 | H6 | Vivenda tradicional en O Foxo 2 |
| 30.34 | 560.900 | 4.728.140 | - | 084/193 | H6 | Ponte en O Foxo |
| 30.36 | 561.075 | 4.728.140 | - | 084/193 | H6 | Ponte e lavatoio en O Foxo |
| 30.43 | 563.025 | 4.726.490 | - | 067/193 | J7 | Pombal do Pazo de Transfontao |
| 30.44 | 561.842 | 4.727.500 | M6 | - | H6 | Pombal en Silleda |
| 30.46 | 561.849 | 4.727.510 | M6 | - | H6 | Hórreo en Silleda |
| 30.47 | 562.902 | 4.726.640 | - | 067/193 | J7 | Hórreo do pazo de Transfontao |
| 30.48 | 560.771 | 4.728.220 | - | 084/193 | H6 | Hórreo da casa de Vila Alegre |
| 30.50 | 561.793 | 4.727.540 | M6 | - | H6 | Cruceiro da igrexa |
| 30.52 | 560.784 | 4.728.240 | - | 084/193 | H6 | Cruceiro da casa de Vila Alegre |
| 30.53 | 561.037 | 4.728.410 | - | 067/193 | J7 | Cruceiro Carreirano |
| 31.01 | 564.189 | 4.726.550 | - | 061/193 | J7 | Igrexa parroquial de Santiago |
| 31.04 | 564.149 | 4.726.540 | - | 061/193 | J7 | Casa reitoral de Santiago de Taboada |
| 31.07 | 564.853 | 4.725.740 | - | 050/193 | K8 | Ponte Romana |
| 31.08 | 564.446 | 4.726.190 | - | 063/193 | K8 | Ponte, lavatoio e bebedeiro en Tradovato |
| 31.11 | 564.159 | 4.726.530 | - | 061/193 | J7 | Cruceiro de Taboada |
| 31.12 | 564.158 | 4.726.540 | - | 061/193 | J7 | Tumba medieval en Eirese |
| 31.13 | 564.822 | 4.725.820 | - | 050/193 | K8 | Camino medieval |

PATRIMONIO CULTURAL

- ☆☆ Camino Real
- Camino de Santiago
- Patrimonio Cultural
- BIC
- Contorno de protección
- Territorio histórico
- Patrimonio Arqueolóxico
- API - Área de Protección Integral
- CPX - Contorno de protección de Xacemento

CONSULTOR:
ALFONSO BOTANA
ARQUITECTURA URBANA Y MEDIO AMBIENTE

ASDO. POLO EQUIPO:
Alfonso Botana Castelo Arquitecto
Beatriz García Becerra Arquitecta
Paula Fernández Otero Bióloga

Sistema de coordenadas:
Proyección: (U.T.M.) ETRS89 Zona 29N
epsg: 25829
Unidades: metros

ESCALA: A3 1:50.000
0 200 400 800m

PLAN XERAL DE ORDENACIÓN MUNICIPAL
CONCELLO DE SILLEDA

APROBACIÓN DEFINITIVA

PATRIMONIO CULTURAL
Camino de Santiago e Camino Real

PLANO:
IX.1
Marzo 2023

00.CS