

# PXOM

Concello de Silleda  
(Pontevedra)



## PLAN XERAL DE ORDENACIÓN MUNICIPAL



**DOC. III**  
**ANÁLISE DO MODELO DE ASENTAMENTO POBOACIONAL**

Volume 2 de 3

*Aprobación definitiva*

36052\_PXOM\_202303\_AD  
Marzo 2023

ALFONSO  
BOTANA  
ARQUITECTURA-URBANISMO-MEDIOAMBIENTE

## FICHAS DAS ENTIDADES DE POBOACIÓN

## 01. Abades (Santa María)

- Limite T.M. de Silleda  
 + Fonte: Cartografía oficial do IGN 1:25.000  
 ■ Limite parroquial  
 □ Parcelario catastral  
 Mosaicos de planos de ordenación  
 □ Escala 1:1.000 - Núcleos urbanos  
 □ Escala 1:2.000 - Núcleos rurais  
 □ Escala 1:5.000 - Solo rústico

- Solo urbano  
 □ Solo de núcleo rural  
 □ Zona común  
 □ Zona tradicional  
 Edificacións  
 □ Non tradicionais  
 □ Tradicionais  
 □ Zona de influencia de 50m das edif. trad.  
 Dotacións e servizos existentes  
 □ Zonas verdes / Esp. libres (Listado DOC I apartado 4.1.2.2)  
 □ Equipamentos (Listado DOC I apartado 4.1.2.3)

- Infraestruturas de comunicacións  
 ■ Estradas Autonomicas  
 ■ Estradas Deputacion  
 ■ Estradas Estatais  
 ■ Estradas Municipais  
 ■ AVE  
 ■ FF.CC.  
 ■ Sistema Ferroviario  
 Patrimonio Cultural  
 □ Arquitectónico-etnográfico  
 □ Contorno de protección  
 □ Arqueolóxico  
 □ CPX - Contorno protec. xacemento  
 ■ Camiño de Santiago - Vía da Prata  
 ★★ Camiño Real

Fonte de datos:  
 - Elaboración propia / Concello de Silleda  
 - Ortofoto mapa PNOA 2020, CNIG  
 - Parcelario catastral, Sede electrónica del catastro

Escala 1: 2000

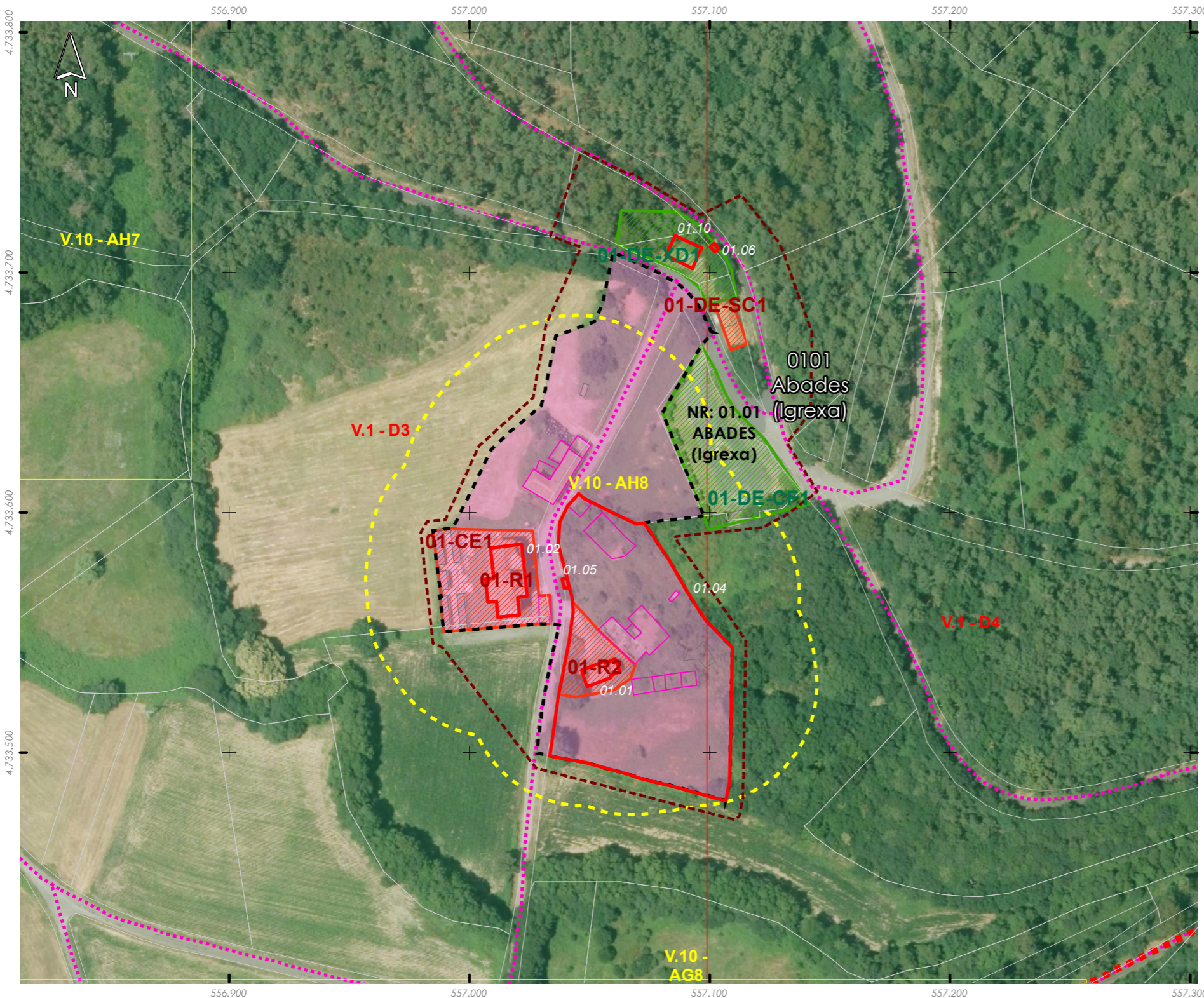
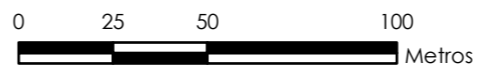

Núcleo/Entidade de poboación:	<b>Abades (Igrexa)</b>	Ficha:	<b>0101</b>
Parroquia:	Abades (Santa María)		

Descrición:  
 Asentamento tradicional formado pola abadía e a eirexa de Santa María

Poboación 2014 (Fonte INE):	Superficie media de parcela (catastral):
0	27.717,24 m <sup>2</sup>

EDIFICACIÓNS EXISTENTES	
Nº de vivendas (2014):	
Residenciais recentes: 0	Residenciais tradicionais: 3
SERVIZOS EXISTENTES	
Rede de abastecemento de auga:	
Rede de saneamento: Fosas sépticas	
Rede eléctrica: Unión Fenosa	
Outros servizos:	

OBSERVACIÓNS  
 Atópase en ZONA DE CONCENTRACIÓN PARCELARIA e debendo cumprir os indicadores marcados no artigo 347 da normativa do PXOM para a redación dun PEONR  
 SEN DATOS INE

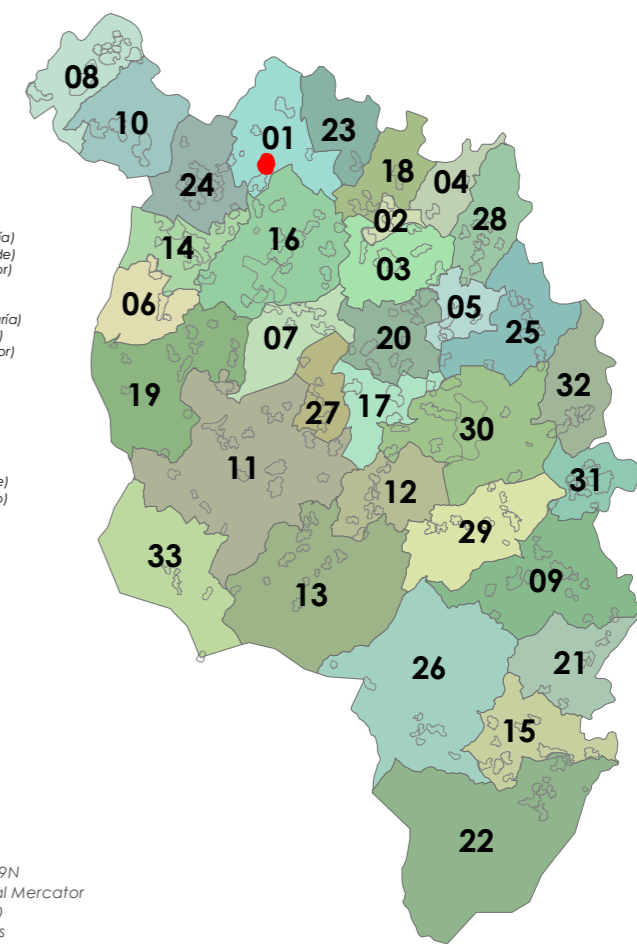

- 01: Abades (Santa María)
- 02: Ansemil (San Pedro)
- 03: Breixa (Santiago)
- 04: Carboeiro (Santa María)
- 05: O Castro (San Mamede)
- 06: Cervaña (San Salvador)
- 07: Chapa (San Cibrao)
- 08: Cira (Santa Baia)
- 09: Cortegada (Santa María)
- 10: Domelas (San Martiño)
- 11: Escuadro (San Salvador)
- 12: Fiestras (San Martiño)
- 13: Graba (San Miguel)
- 14: Lamela (San Miguel)
- 15: Laro (San Salvador)
- 16: Mandiñas (San Fílix)
- 17: Margaride (San Fílix)
- 18: Marixes (San Cristovo)
- 19: Moalde (San Mamede)
- 20: Negreiros (San Martiño)
- 21: Oleiros (San Miguel)
- 22: Parada (Santo Tomé)
- 23: Pazos (San Martiño)
- 24: Piñeiro (San Xiao)
- 25: Ponte (San Miguel)
- 26: Refaxos (San Paio)
- 27: Relias (San Martiño)
- 28: Saldres (San Xoán)
- 29: Siador (San Miguel)
- 30: Silleda (Santa Baia)

ETRS 1989 UTM Zona 29N  
 Proxección: Transversal Mercator  
 Latitude de orixe: 0,00  
 Unidade lineal: Metros



- Limite T.M. de Silleda  
Fonte: Cartografía oficial do IGN 1:25.000
- Limite parroquial
  - Parcelario catastral
  - Mosaicos de planos de ordenación
    - Escala 1:1.000 - Núcleos urbanos
    - Escala 1:2.000 - Núcleos rurais
    - Escala 1:5.000 - Solo rústico

- Solo urbano
- Solo de núcleo rural
- Zona común
- Zona tradicional
- Edificacións
  - Non tradicionais
  - Tradicionais
  - Zona de influencia de 50m das edif. trad.
- Dotacións e servizos existentes
  - Zonas verdes / Esp. libres (Listado DOC I apartado 4.1.2.2)
  - Equipamentos (Listado DOC I apartado 4.1.2.3)

- Infraestruturas de comunicacións
- Estradas Autonomicas
  - Estradas Deputacion
  - Estradas Estatais
  - Estradas Municipais
  - AVE
  - FF.CC.
  - Sistema Ferroviario
- Patrimonio Cultural
- Arquitectónico-etnográfico
  - Contorno de protección
  - Arqueolóxico
  - CPX - Contorno protec. xacemento
  - Camiño de Santiago - Vía da Prata
  - ☆☆☆ Camiño Real

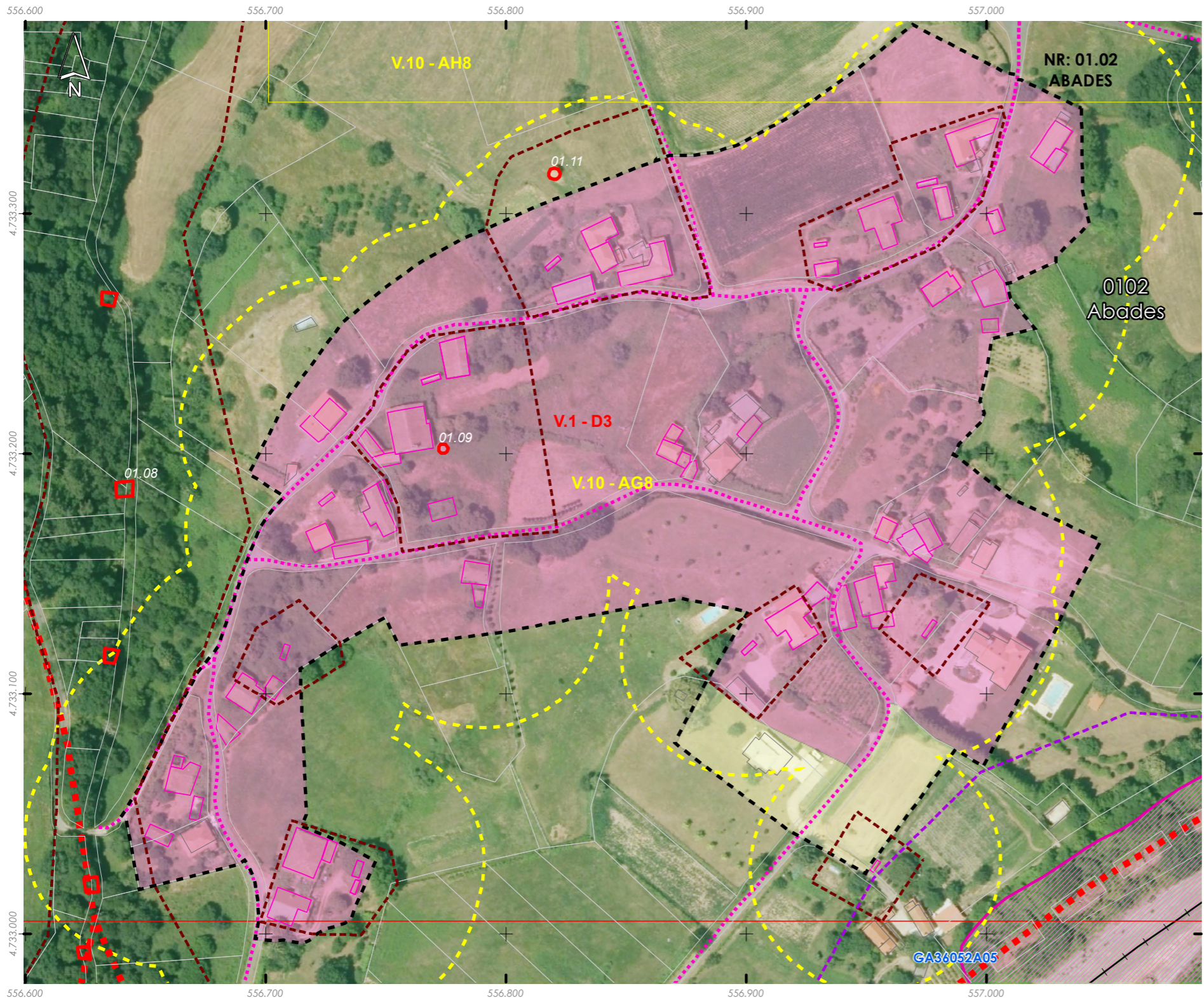
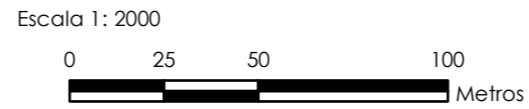

Núcleo/Entidade de poboación:	<b>Abades</b>	Ficha:	<b>0102</b>
Parroquia:	Abades (Santa María)		

Descrición:  
Asentamento cuxa tipoloxía edificatoria é a base de construción de pedra, con volumes sinxelos, sin voos nin elementos decorativos. As cubertas tradicionais son de tella a dúas e catro augas

Poboación 2014 (Fonte INE):	37	Superficie media de parcela (catastral):	113.447,02 m <sup>2</sup>
-----------------------------	----	--	---------------------------

**EDIFICACIÓNS EXISTENTES**

Nº de vivendas (2014):	-31,43		
Residenciais recentes:	5	Residenciais tradicionais:	20

**SERVIZOS EXISTENTES**

Rede de abastecemento de auga:  
Rede de saneamento: Fosas sépticas  
Rede eléctrica: Unión Fenosa  
Outros servizos:

**OBSERVACIÓNS**

Atópase en ZONA DE CONCENTRACIÓN PARCELARIA e debendo cumprir os indicadores marcados no artigo 347 da normativa do PXOM para a redacción dun PEONR

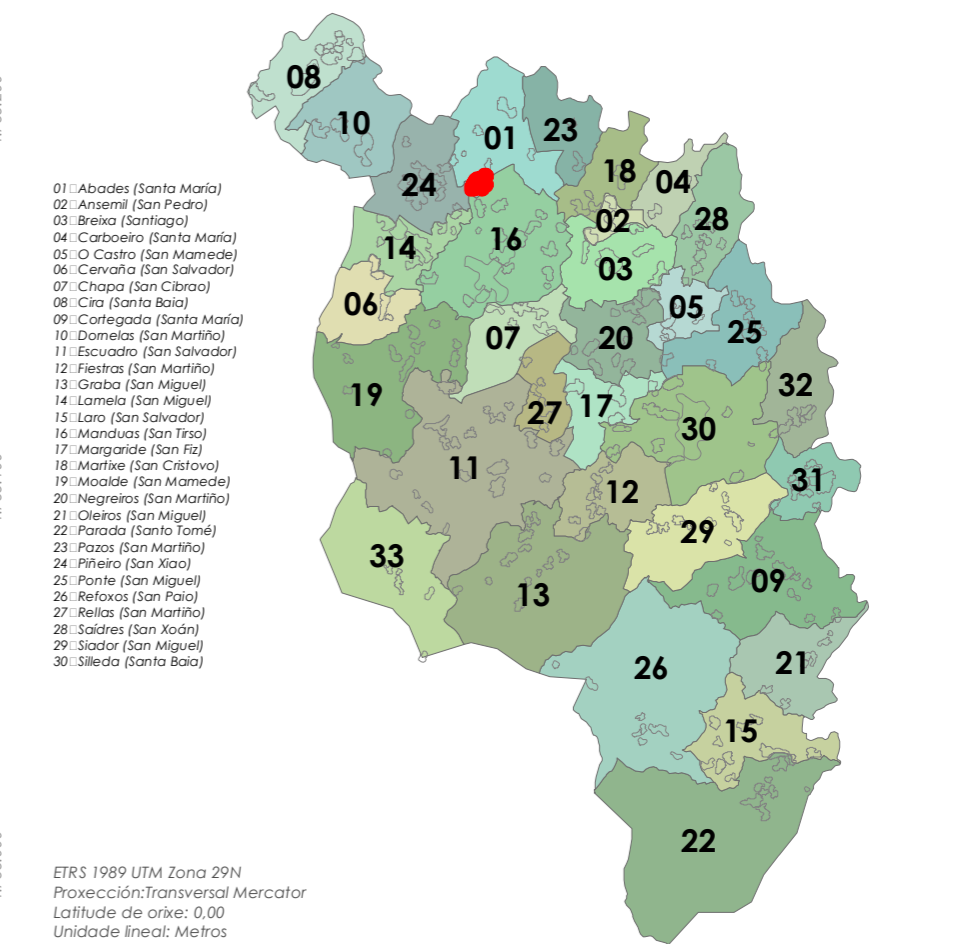



- Limite T.M. de Silleda  
Fonte: Cartografía oficial do IGN 1:25.000
- Limite parroquial
  - Parcelario catastral
  - Mosaicos de planos de ordenación
    - Escala 1:1.000 - Núcleos urbanos
    - Escala 1:2.000 - Núcleos rurais
    - Escala 1:5.000 - Solo rústico

- Solo urbano
- Solo de núcleo rural
- Zona común
- Zona tradicional
- Edificacións
  - Non tradicionais
  - Tradicionais
  - Zona de influencia de 50m das edif. trad.
- Dotacións e servizos existentes
  - Zonas verdes / Esp. libres (Listado DOC I apartado 4.1.2.2)
  - Equipamentos (Listado DOC I apartado 4.1.2.3)

- Infraestruturas de comunicacións
- Estradas Autonomicas
  - Estradas Deputacion
  - Estradas Estatais
  - Estradas Municipais
  - AVE
  - FF.CC.
  - Sistema Ferroviario
- Patrimonio Cultural
- Arquitectónico-etnográfico
  - Contorno de protección
  - Arqueolóxico
  - CPX - Contorno protec. xacemento
  - Camiño de Santiago - Vía da Prata
  - ☆☆ Camiño Real

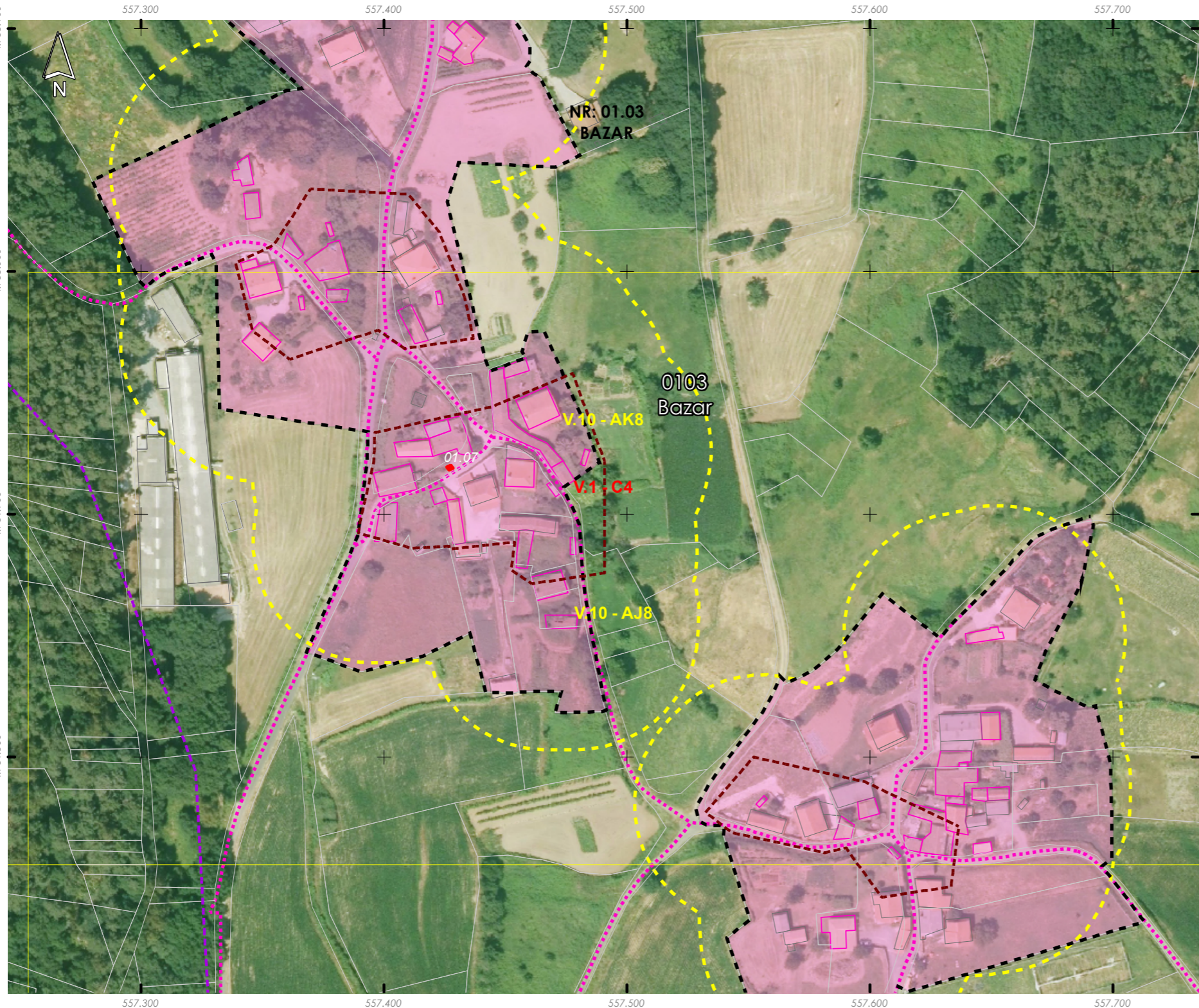
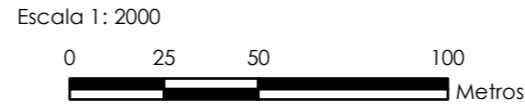

Núcleo/Entidade de poboación:	<b>Bazar</b>	Ficha:	<b>0103</b>
Parroquia:	Abades (Santa María)		

Descrición:  
Asentamento cuxa tipoloxía edificatoria é a base de construción de pedra, con volumes sinxelos, sin voos nin elementos decorativos. As cubertas tradicionais son de tella a dúas e catro augas

Poboación 2014 (Fonte INE):	55	Superficie media de parcela (catastral):	108.055,17 m <sup>2</sup>
-----------------------------	----	--	---------------------------

**EDIFICACIÓNS EXISTENTES**

Nº de vivendas (2014):	-4,35		
Residenciais recentes:	12	Residenciais tradicionais:	15

**SERVIZOS EXISTENTES**

Rede de abastecemento de auga:  
Rede de saneamento: Fosas sépticas  
Rede eléctrica: Unión Fenosa  
Outros servizos:

**OBSERVACIÓNS**

Atópase en ZONA DE CONCENTRACIÓN PARCELARIA e debendo cumprir os indicadores marcados no artigo 347 da normativa do PXOM para a redacción dun PEONR

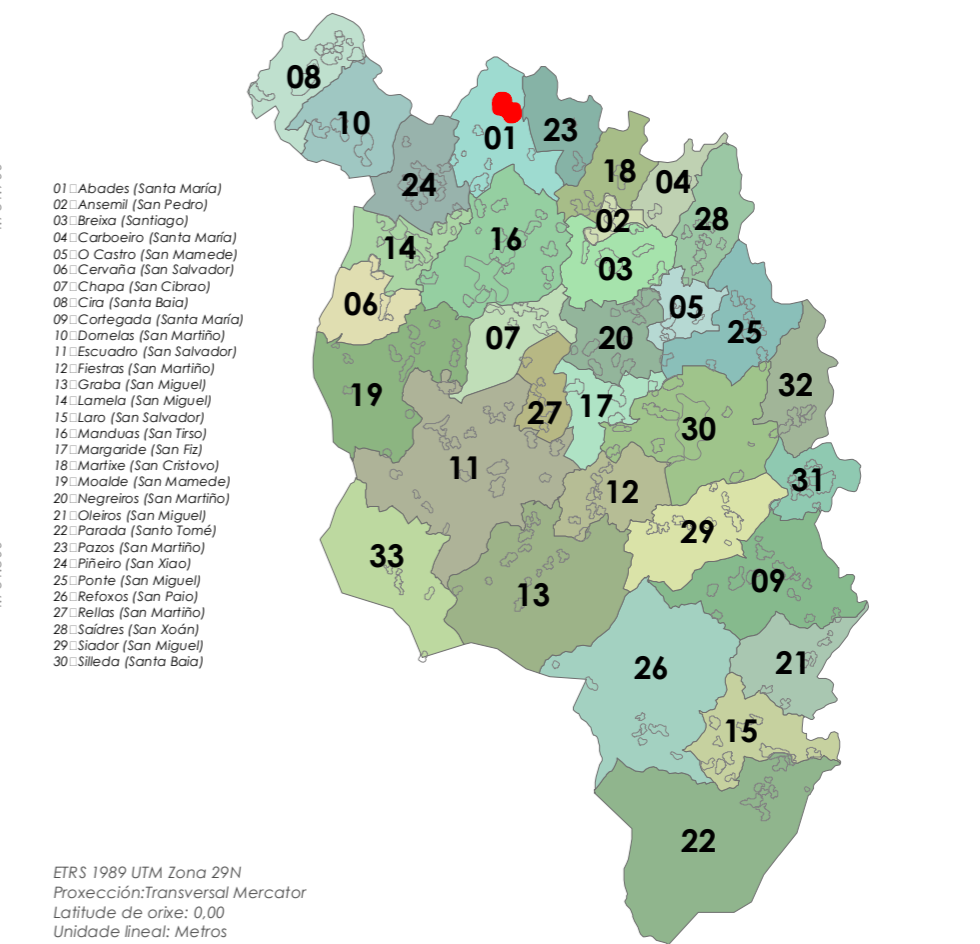



- Límite T.M. de Silleda  
Fonte: Cartografía oficial do IGN 1:25.000
- Límite parroquial
  - Parcelario catastral
  - Mosaicos de planos de ordenación
    - Escala 1:1.000 - Núcleos urbanos
    - Escala 1:2.000 - Núcleos rurais
    - Escala 1:5.000 - Solo rústico

- Solo urbano
- Solo de núcleo rural
- Zona común
- Zona tradicional
- Edificacións
  - Non tradicionais
  - Tradicionais
  - Zona de influencia de 50m das edif. trad.
- Dotacións e servizos existentes
  - Zonas verdes / Esp. libres (Listado DOC I apartado 4.1.2.2)
  - Equipamentos (Listado DOC I apartado 4.1.2.3)

- Infraestruturas de comunicacións
- Estradas Autonómicas
  - Estradas Deputación
  - Estradas Estatais
  - Estradas Municipais
  - AVE
  - FF.CC.
  - Sistema Ferroviario
- Patrimonio Cultural
- Arquitectónico-etnográfico
  - Contorno de protección
  - Arqueolóxico
  - CPX - Contorno protec. xacemento
  - Camiño de Santiago - Vía da Prata
  - Camiño Real

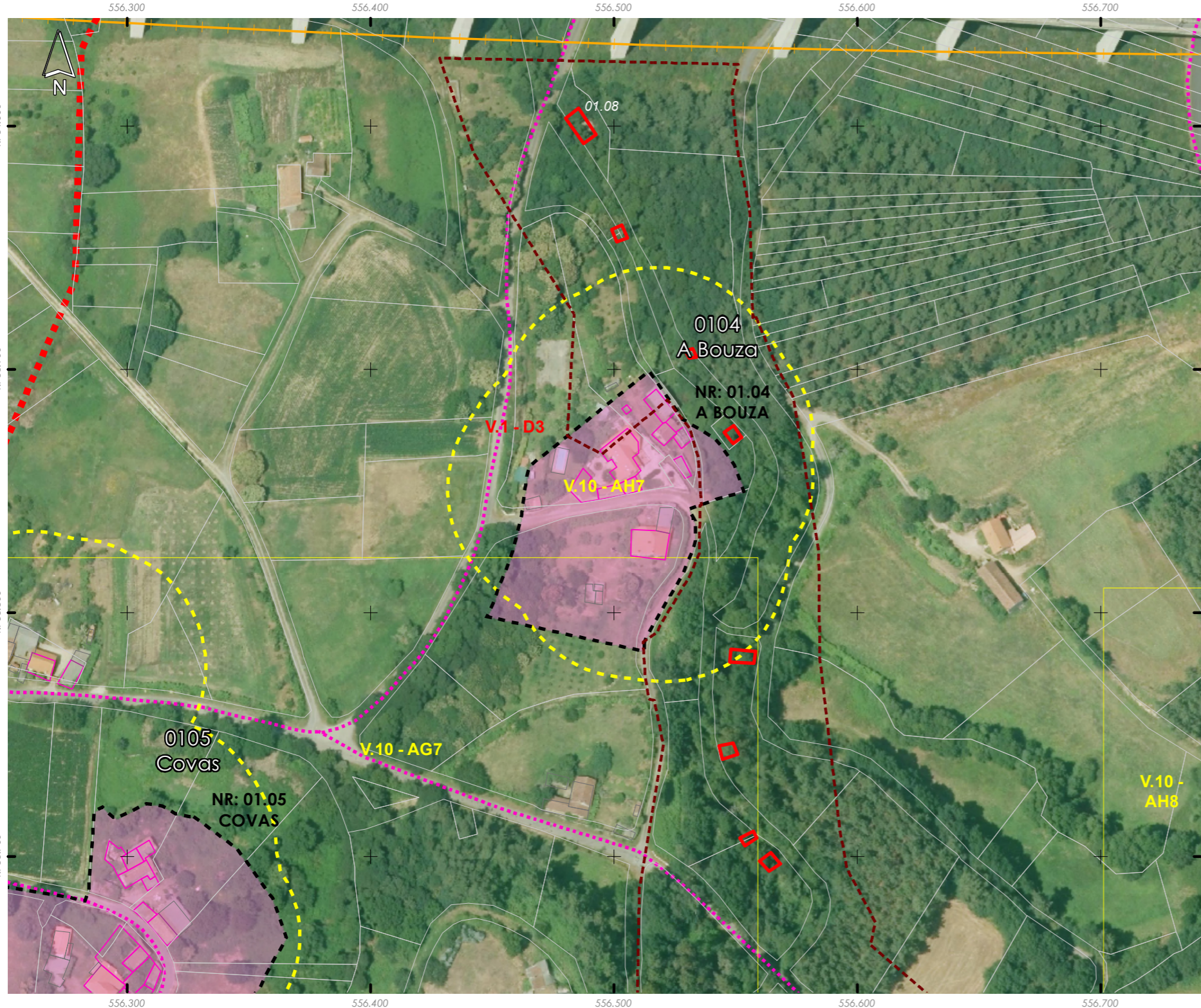

Núcleo/Entidade de poboación:	<b>A Bouza</b>	Ficha:	<b>0104</b>
Parroquia:	Abades (Santa María)		

Descrición:  
Asentamento cuxa tipoloxía edificatoria é a base de construción de pedra, con volumes sinxelos, sin voos nin elementos decorativos. As cubertas tradicionais son de tella a dúas e catro augas

Poboación 2014 (Fonte INE):	0	Superficie media de parcela (catastral):	10.301,34 m <sup>2</sup>
-----------------------------	---	--	--------------------------

EDIFICACIÓNS EXISTENTES	
Nº de vivendas (2014):	--
Residenciais recentes:	0
Residenciais tradicionais:	2
SERVIZOS EXISTENTES	
Rede de abastecemento de auga:	
Rede de saneamento:	Fosas sépticas
Rede eléctrica:	Unión Fenosa
Outros servizos:	

OBSERVACIÓNS

Atópase en ZONA DE CONCENTRACIÓN PARCELARIA e debendo cumprir os indicadores marcados no artigo 347 da normativa do PXOM para a redacción dun PEONR

Non figura no Nomenclátor de 2001 e 2009

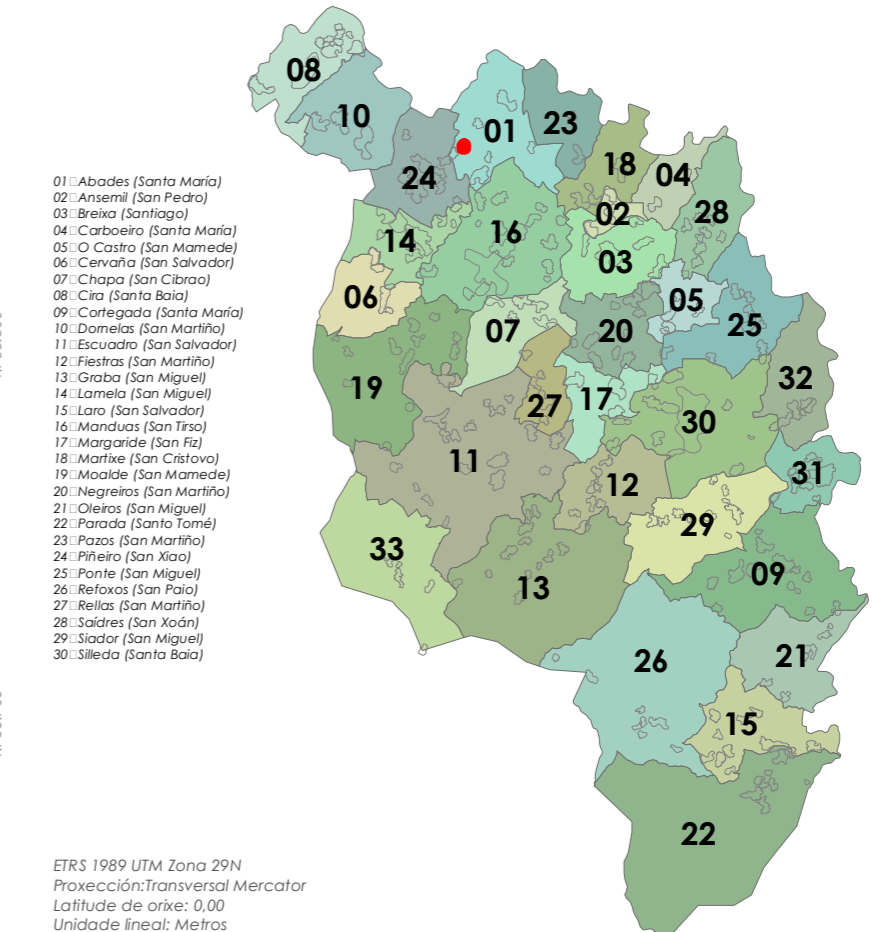



- Límite T.M. de Silleda  
Fonte: Cartografía oficial do IGN 1:25.000
- Limite parroquial
  - Parcelario catastral
  - Mosaicos de planos de ordenación
    - Escala 1:1.000 - Núcleos urbanos
    - Escala 1:2.000 - Núcleos rurais
    - Escala 1:5.000 - Solo rústico

- Solo urbano
- Solo de núcleo rural
- Zona común
- Zona tradicional
- Edificacións
  - Non tradicionais
  - Tradicionais
- Zona de influencia de 50m das edif. trad.
- Dotacións e servizos existentes
  - Zonas verdes / Esp. libres (Listado DOC I apartado 4.1.2.2)
  - Equipamentos (Listado DOC I apartado 4.1.2.3)

- Infraestruturas de comunicacións
- Estradas Autonomicas
  - Estradas Deputacion
  - Estradas Estatais
  - Estradas Municipais
  - AVE
  - FF.CC.
  - Sistema Ferroviario
- Patrimonio Cultural
- Arquitectónico-etnográfico
  - Contorno de protección
  - Arqueolóxico
  - CPX - Contorno protec. xacemento
  - Camiño de Santiago - Vía da Prata
  - ☆☆☆ Camiño Real

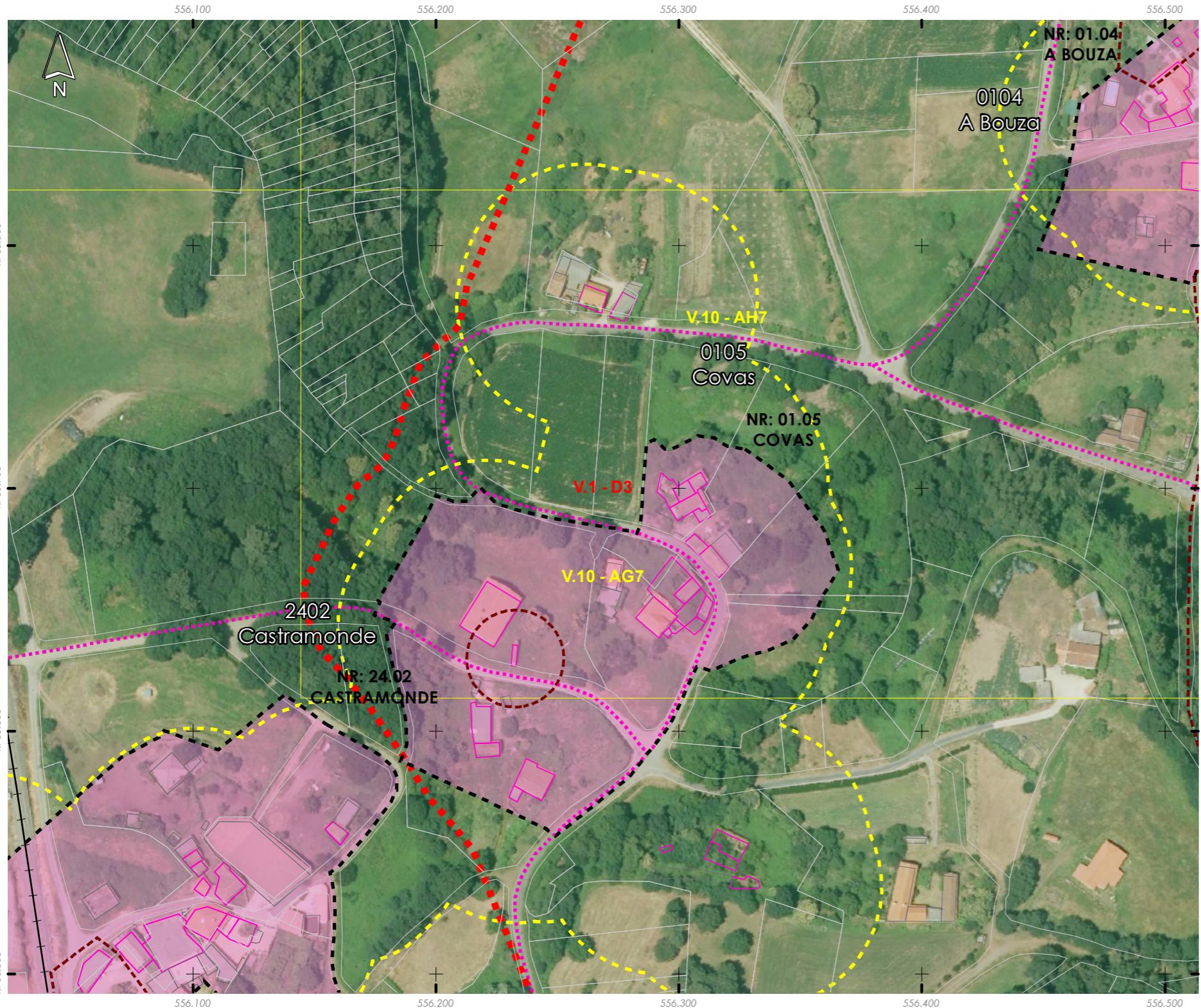
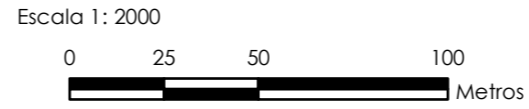

Núcleo/Entidade de poboación:	<b>Covas</b>	Ficha:	<b>0105</b>
Parroquia:	Abades (Santa María)		

Descrición:  
Asentamento cuxa tipoloxía edificatoria é a base de construción de pedra, con volumes sinxelos, sin voos nin elementos decorativos. As cubertas tradicionais son de tella a dúas e catro augas

Poboación 2014 (Fonte INE):	15	Superficie media de parcela (catastral):	31.556,81 m <sup>2</sup>
-----------------------------	----	--	--------------------------

**EDIFICACIÓNS EXISTENTES**

Nº de vivendas (2014): 27,27

Residenciais recentes: 1      Residenciais tradicionais: 4

**SERVIZOS EXISTENTES**

Rede de abastecemento de auga:  
Rede de saneamento: Fosas sépticas  
Rede eléctrica: Unión Fenosa  
Outros servizos:

**OBSERVACIÓNS**

Atópase en ZONA DE CONCENTRACIÓN PARCELARIA e debendo cumprir os indicadores marcados no artigo 347 da normativa do PXOM para a redación dun PEONR

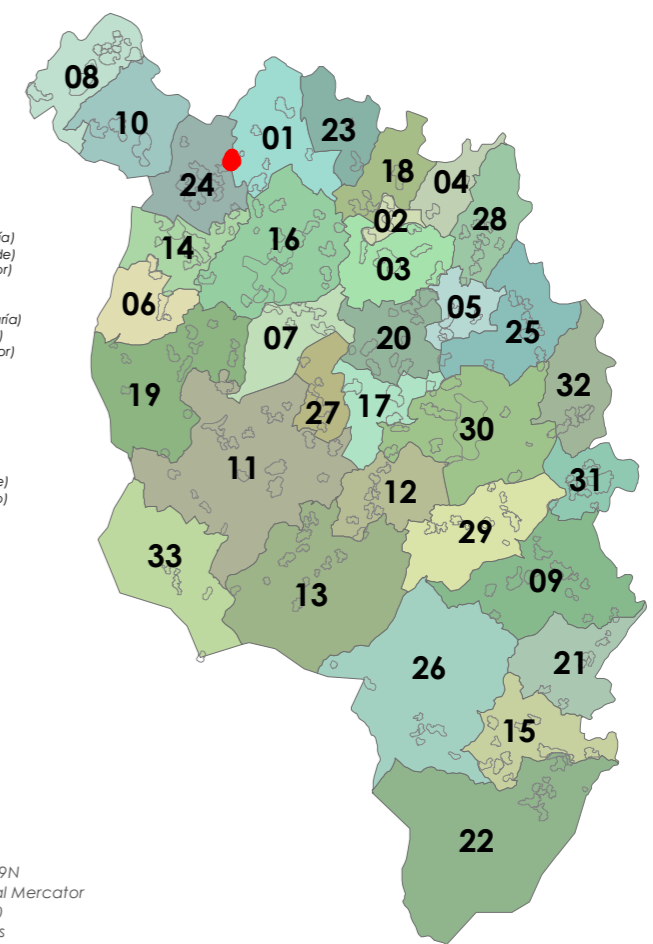

- 01: Abades (Santa María)
- 02: Ansemil (San Pedro)
- 03: Breixa (Santiago)
- 04: Carboeiro (Santa María)
- 05: O Castro (San Mamede)
- 06: Cervaña (San Salvador)
- 07: Chapa (San Cibrao)
- 08: Cira (Santa Baía)
- 09: Cortegada (Santa María)
- 10: Domelas (San Martiño)
- 11: Escuadro (San Salvador)
- 12: Fiestras (San Martiño)
- 13: Graba (San Miguel)
- 14: Lamela (San Miguel)
- 15: Laro (San Salvador)
- 16: Mandiñas (San Fex)
- 17: Margaride (San Fex)
- 18: Marixe (San Cristovo)
- 19: Moalde (San Mamede)
- 20: Negreiros (San Martiño)
- 21: Oleiros (San Miguel)
- 22: Parada (Santa Tomé)
- 23: Pazos (San Martiño)
- 24: Piñeiro (San Xiao)
- 25: Ponte (San Miguel)
- 26: Refaxos (San Paio)
- 27: Relias (San Martiño)
- 28: Saldres (San Xoán)
- 29: Siador (San Miguel)
- 30: Silleda (Santa Baía)

ETRS 1989 UTM Zona 29N  
Proxección: Transversal Mercator  
Latitude de orixe: 0,00  
Unidade lineal: Metros





- Limite T.M. de Silleda  
Fonte: Cartografía oficial do IGN 1:25.000
- Limite parroquial
  - Parcelario catastral
  - Mosaicos de planos de ordenación
  - Escala 1:1.000 - Núcleos urbanos
  - Escala 1:2.000 - Núcleos rurais
  - Escala 1:5.000 - Solo rústico

- Solo urbano
- Solo de núcleo rural
- Zona común
- Zona tradicional
- Edificacións
- Non tradicionais
- Tradicionais
- Zona de influencia de 50m das edif. trad.
- Dotacións e servizos existentes
- Zonas verdes / Esp. libres (Listado DOC I apartado 4.1.2.2)
- Equipamentos (Listado DOC I apartado 4.1.2.3)

- Infraestruturas de comunicacións
- Estradas Autonomicas
  - Estradas Deputacion
  - Estradas Estatais
  - Estradas Municipais
  - AVE
  - FF.CC.
  - Sistema Ferroviario
- Patrimonio Cultural
- Arquitectónico-etnográfico
  - Contorno de protección
  - Arqueolóxico
  - CPX - Contorno protec. xacemento
  - Camiño de Santiago - Vía da Prata
  - ☆☆☆ Camiño Real

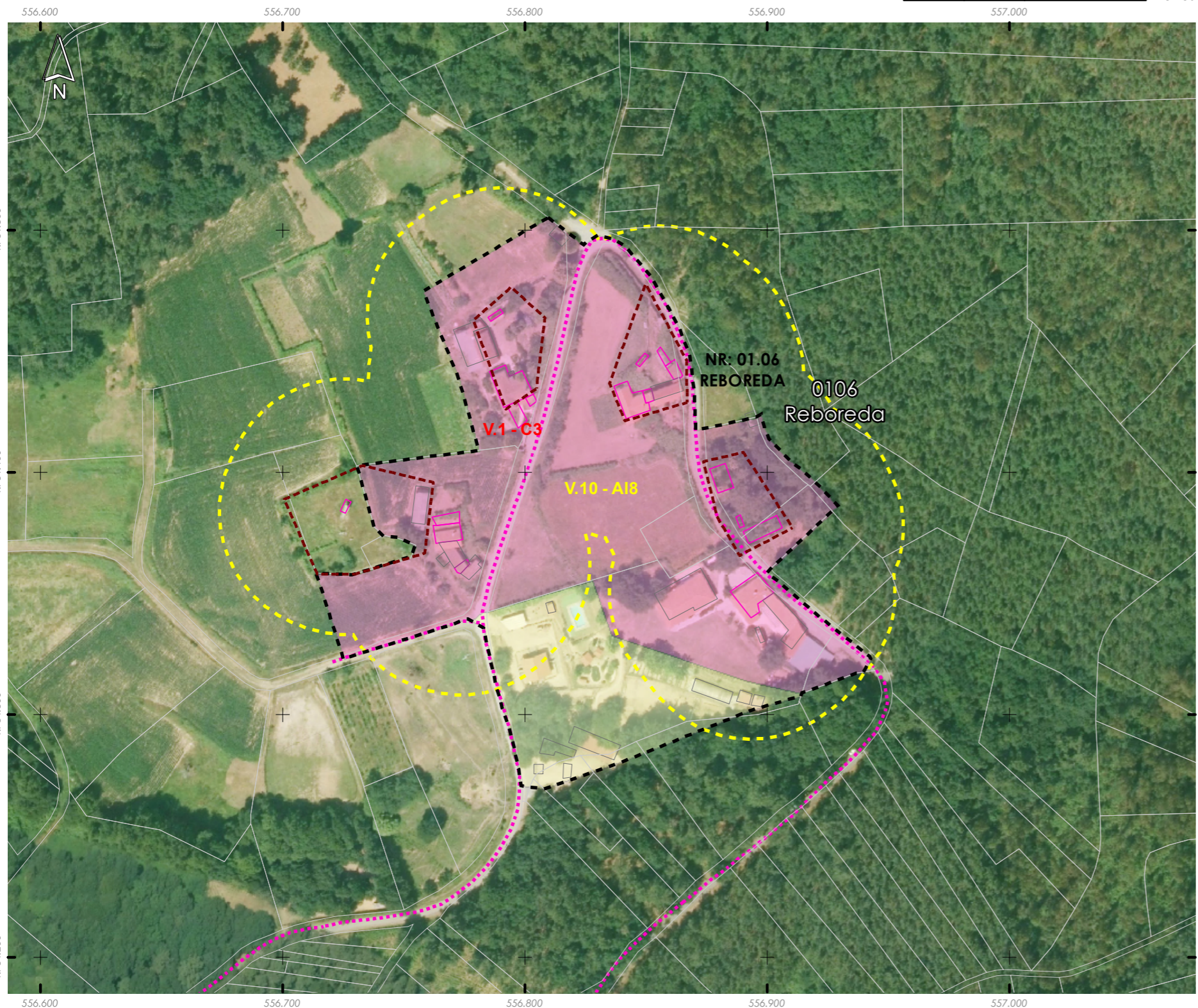
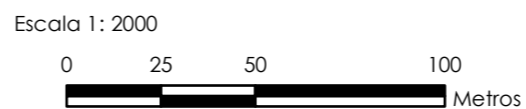

Núcleo/Entidade de poboación:	<b>Reboreda</b>	Ficha:	<b>0106</b>
Parroquia:	Abades (Santa María)		

Descrición:  
Asentamento cuxa tipoloxía edificatoria é a base de construción de pedra, con volumes sinxelos, sin voos nin elementos decorativos. As cubertas tradicionais son de tella a dúas e catro augas

Poboación 2014 (Fonte INE):	4	Superficie media de parcela (catastral):	37.316,69 m <sup>2</sup>
-----------------------------	---	--	--------------------------

EDIFICACIÓNS EXISTENTES

Nº de vivendas (2014):	0
Residenciais recentes:	1
Residenciais tradicionais:	5

SERVIZOS EXISTENTES

Rede de abastecemento de auga:  
Rede de saneamento: Fosas sépticas  
Rede eléctrica: Unión Fenosa  
Outros servizos:

OBSERVACIÓNS

Atópase en ZONA DE CONCENTRACIÓN PARCELARIA e debendo cumprir os indicadores marcados no artigo 347 da normativa do PXOM para a redación dun PEONR

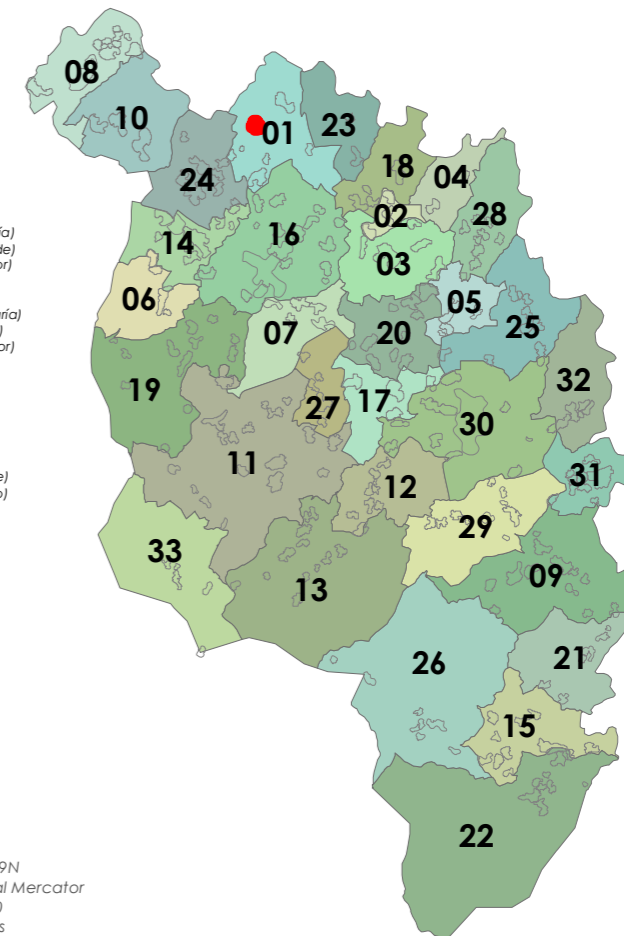

- 01: Abades (Santa María)
- 02: Ansemil (San Pedro)
- 03: Breixa (Santiago)
- 04: Carboeiro (Santa María)
- 05: O Castro (San Mamede)
- 06: Cervaña (San Salvador)
- 07: Chapa (San Cibrao)
- 08: Cira (Santa Baia)
- 09: Cortegada (Santa María)
- 10: Domelas (San Martiño)
- 11: Escuadro (San Salvador)
- 12: Fiestras (San Martiño)
- 13: Graba (San Miguel)
- 14: Lamela (San Miguel)
- 15: Laro (San Salvador)
- 16: Manduas (San Fiso)
- 17: Margaride (San Fíz)
- 18: Marixe (San Cristovo)
- 19: Moalde (San Mamede)
- 20: Negreiros (San Martiño)
- 21: Oleiros (San Miguel)
- 22: Parada (Santo Tomé)
- 23: Pazos (San Martiño)
- 24: Piñeiro (San Xiao)
- 25: Ponte (San Miguel)
- 26: Refaxos (San Paio)
- 27: Relias (San Martiño)
- 28: Saldres (San Xoán)
- 29: Siador (San Miguel)
- 30: Silleda (Santa Baia)



- Limite T.M. de Silleda  
 + Fonte: Cartografía oficial do IGN 1:25.000  
 ■ Limite parroquial  
 □ Parcelario catastral  
 Mosaicos de planos de ordenación  
 □ Escala 1:1.000 - Núcleos urbanos  
 □ Escala 1:2.000 - Núcleos rurais  
 □ Escala 1:5.000 - Solo rústico

- Solo urbano  
 □ Solo de núcleo rural  
 □ Zona común  
 □ Zona tradicional  
 Edificacións  
 □ Non tradicionais  
 □ Tradicionais  
 □ Zona de influencia de 50m das edif. trad.  
 Dotacións e servizos existentes  
 □ Zonas verdes / Esp. libres (Listado DOC I apartado 4.1.2.2)  
 □ Equipamentos (Listado DOC I apartado 4.1.2.3)

- Infraestruturas de comunicacións  
 — Estradas Autonomicas  
 — Estradas Deputacion  
 — Estradas Estatais  
 - - - Estradas Municipais  
 — AVE  
 — FF.CC.  
 ■ Sistema Ferroviario  
 Patrimonio Cultural  
 □ Arquitectónico-etnográfico  
 □ Contorno de protección  
 □ Arqueolóxico  
 □ CPX - Contorno protec. xacemento  
 □ Camiño de Santiago - Vía da Prata  
 ★★ Camiño Real

Fonte de datos:  
 - Elaboración propia / Concello de Silleda  
 - Ortofotomapa PNOA 2020, CNIG  
 - Parcelario catastral, Sede electrónica del catastro

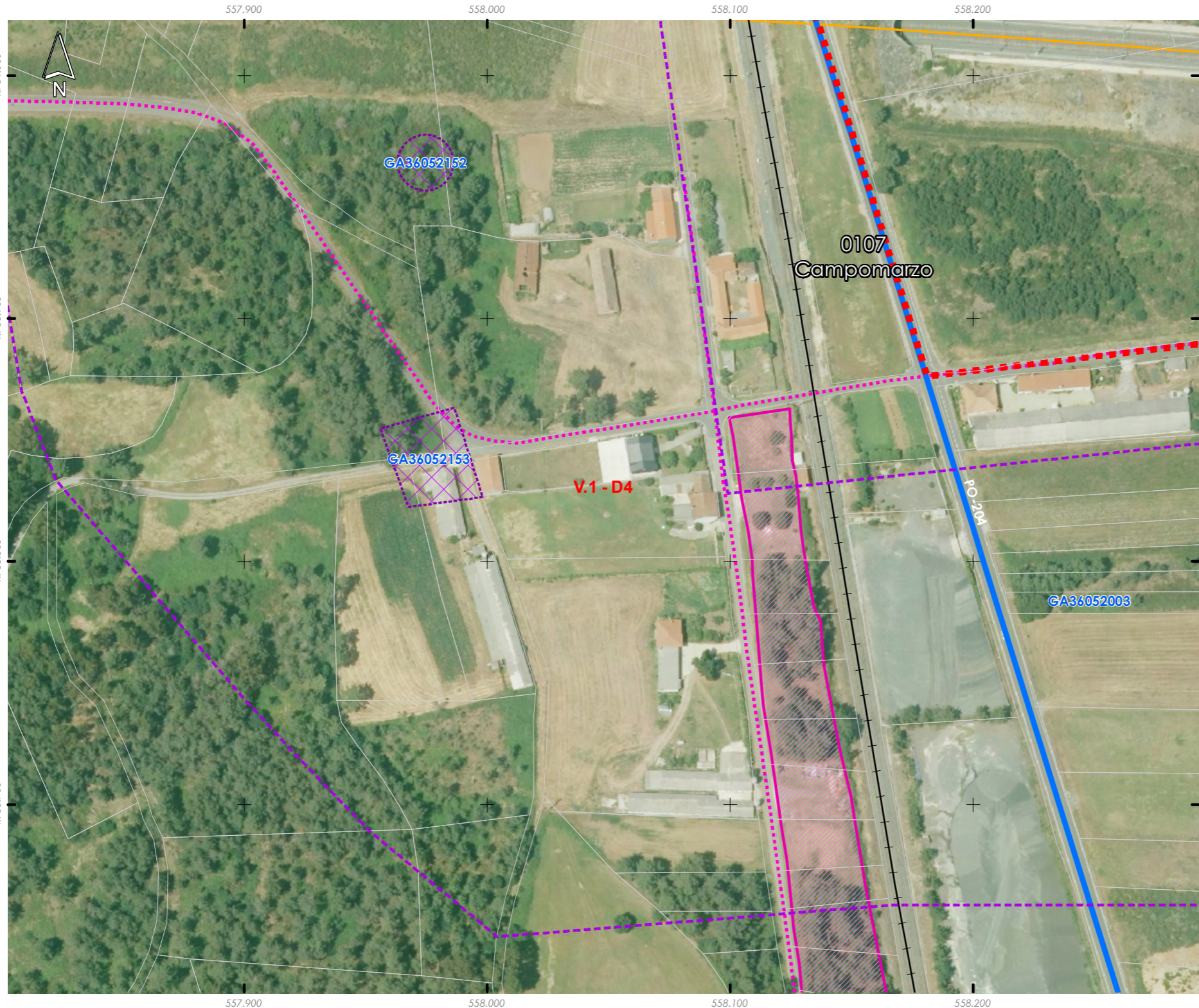
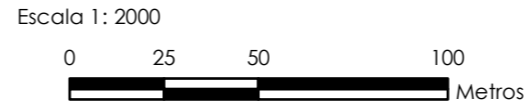

Núcleo/Entidade de poboación:	<b>Campomarzo</b>	Ficha:	<b>0107</b>
Parroquia:	Abades (Santa María)		

Descrición:  
 Asentamento cuxa tipoloxía edificatoria é a base de construción de pedra, con volumes sinxelos, sin voos nin elementos decorativos. As cubertas tradicionais son de tella a dúas e catro augas

Poboación 2014 (Fonte INE):	18	Superficie media de parcela (catastral):	35.870,91 m <sup>2</sup>
-----------------------------	----	--	--------------------------

EDIFICACIÓNS EXISTENTES			
Nº de vivendas (2014):	12,5		
Residenciais recentes:	0	Residenciais tradicionais:	9
SERVIZOS EXISTENTES			
Rede de abastecemento de auga:			
Rede de saneamento:	Fosas sépticas		
Rede eléctrica:	Unión Fenosa		
Outros servizos:			

OBSERVACIÓNS

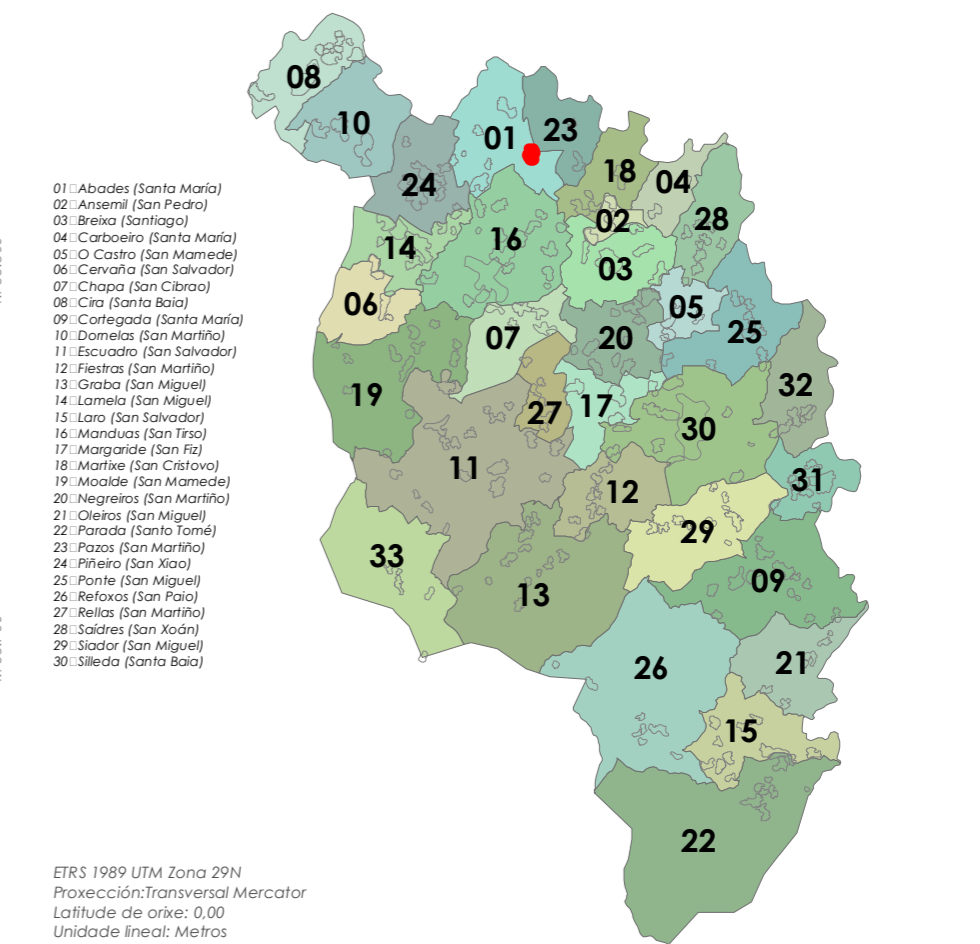

## 02. Ansemil (San Pedro)

- Límite T.M. de Silleda  
 + Fonte: Cartografía oficial do IGN 1:25.000  
 ■ Límite parroquial  
 □ Parcelario catastral  
 Mosaicos de planos de ordenación  
 □ Escala 1:1.000 - Núcleos urbanos  
 □ Escala 1:2.000 - Núcleos rurais  
 □ Escala 1:5.000 - Solo rústico

- Solo urbano  
 ■ Solo de núcleo rural  
 ■ Zona común  
 ■ Zona tradicional  
 Edificacións  
 □ Non tradicionais  
 □ Tradicionais  
 ■ Zona de influencia de 50m das edif. trad.  
 Dotacións e servizos existentes  
 ■ Zonas verdes / Esp. libres (Listado DOC I apartado 4.1.2.2)  
 ■ Equipamentos (Listado DOC I apartado 4.1.2.3)

- Infraestruturas de comunicacións  
 ■ Estradas Autonómicas  
 ■ Estradas Deputación  
 ■ Estradas Estatais  
 ■ Estradas Municipais  
 ■ AVE  
 ■ FF.CC.  
 ■ Sistema Ferroviario  
 Patrimonio Cultural  
 ■ Arquitectónico-etnográfico  
 ■ Contorno de protección  
 ■ Arqueolóxico  
 ■ CPX - Contorno protec. xacemento  
 ■ Camiño de Santiago - Vía da Prata  
 ■ Camiño Real

Fonte de datos:  
 - Elaboración propia / Concello de Silleda  
 - Ortofotomapa PNOA 2020, CNIG  
 - Parcelario catastral, Sede electrónica del catastro

Escala 1: 2000

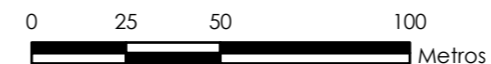

Núcleo/Entidade de poboación:	<b>Ansemil</b>	Ficha:	<b>0201</b>
Parroquia:	Ansemil (San Pedro)		

Descrición:  
 Asentamento cuxa tipoloxía edificatoria é a base de construción de pedra, con volumes sinxelos, sin voos nin elementos decorativos. As cubertas tradicionais son de tella a dúas e catro augas

Poboación 2014 (Fonte INE):	41	Superficie media de parcela (catastral):	74.251,36 m <sup>2</sup>
-----------------------------	----	--	--------------------------

EDIFICACIÓNS EXISTENTES	
Nº de vivendas (2014):	13,33
Residenciais recentes:	5
Residenciais tradicionais:	11

SERVIZOS EXISTENTES	
Rede de abastecemento de auga:	
Rede de saneamento:	Fosas sépticas
Rede eléctrica:	Unión Fenosa
Outros servizos:	

OBSERVACIÓNS  
 Atópase en ZONA DE CONCENTRACIÓN PARCELARIA e debendo cumprir os indicadores marcados no artigo 347 da normativa do PXOM para a redacción dun PEONR

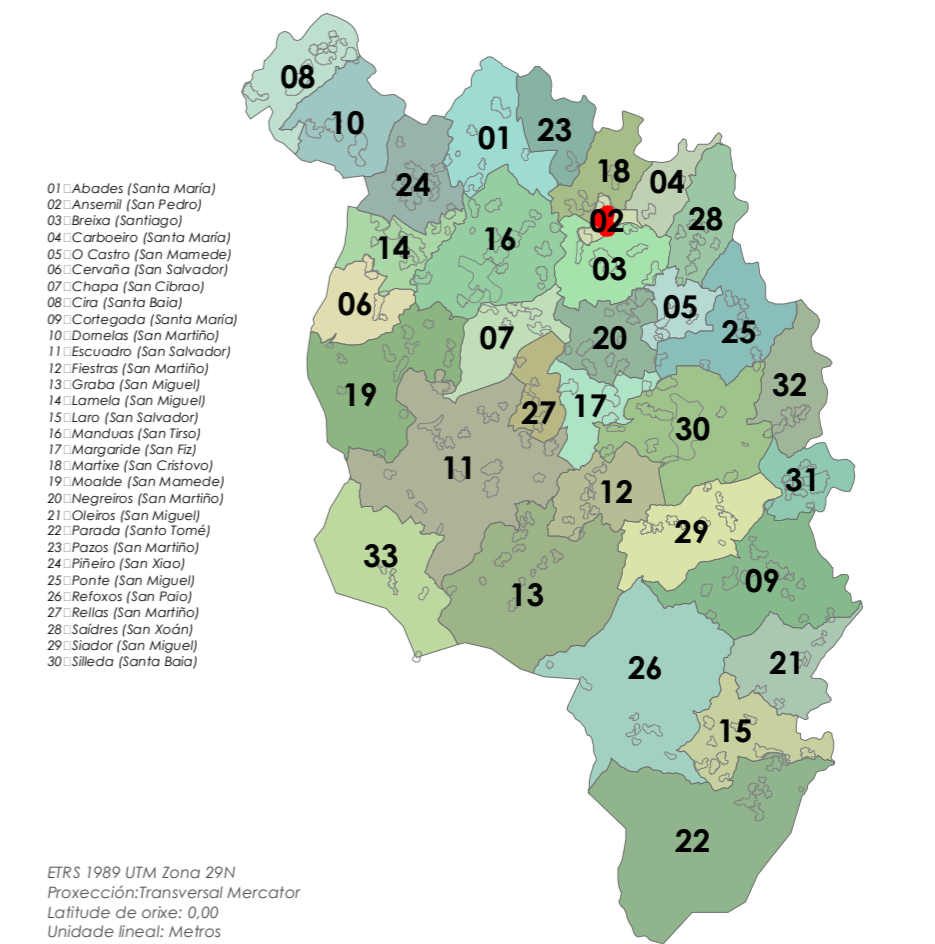

- Limite T.M. de Silleda  
Fonte: Cartografía oficial do IGN 1:25.000
- Limite parroquial
  - Parcelario catastral
  - Mosaicos de planos de ordenación
    - Escala 1:1.000 - Núcleos urbanos
    - Escala 1:2.000 - Núcleos rurais
    - Escala 1:5.000 - Solo rústico

- Solo urbano
- Solo de núcleo rural
- Zona común
- Zona tradicional
- Edificacións
  - Non tradicionais
  - Tradicionais
- Zona de influencia de 50m das edif. trad.
- Dotacións e servizos existentes
  - Zonas verdes / Esp. libres (Listado DOC I apartado 4.1.2.2)
  - Equipamentos (Listado DOC I apartado 4.1.2.3)

- Infraestruturas de comunicacións**
- Estradas Autonomicas
  - Estradas Deputacion
  - Estradas Estatais
  - Estradas Municipais
  - AVE
  - FF.CC.
  - Sistema Ferroviario
- Patrimonio Cultural**
- Arquitectónico-etnográfico
  - Contorno de protección
  - Arqueolóxico
  - CPX - Contorno protec. xacemento
  - Camiño de Santiago - Vía da Prata
  - ☆☆☆ Camiño Real

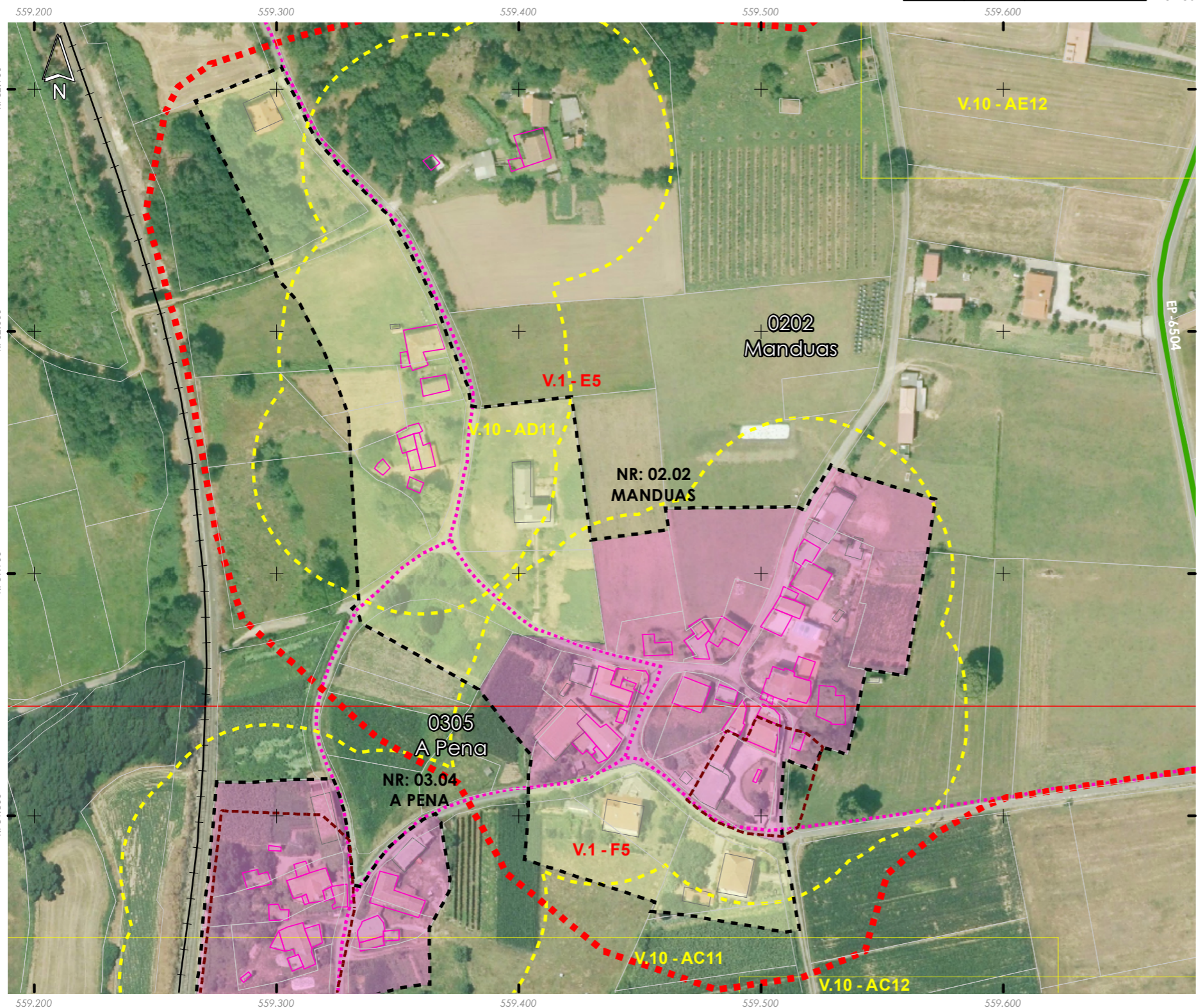
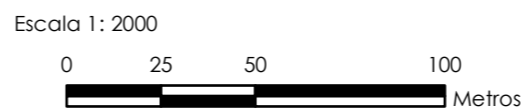

Núcleo/Entidade de poboación:	<b>Manduas</b>	Ficha:	<b>0202</b>
Parroquia:	<b>Ansemil (San Pedro)</b>		

Descrición:  
Asentamento cuxa tipoloxía edificatoria é a base de construción de pedra, con volumes sinxelos, sin voos nin elementos decorativos. As cubertas tradicionais son de tella a dúas e catro augas

Poboación 2014 (Fonte INE):	25	Superficie media de parcela (catastral):	70.215,59 m <sup>2</sup>
-----------------------------	----	--	--------------------------

EDIFICACIÓNS EXISTENTES	
Nº de vivendas (2014):	-26,67
Residenciais recentes:	4
Residenciais tradicionais:	8

SERVIZOS EXISTENTES	
Rede de abastecemento de auga:	
Rede de saneamento:	Fosas sépticas
Rede eléctrica:	Unión Fenosa
Outros servizos:	

**OBSERVACIÓNS**

Atópase en ZONA DE CONCENTRACIÓN PARCELARIA e debendo cumprir os indicadores marcados no artigo 347 da normativa do PXOM para a redación dun PEONR



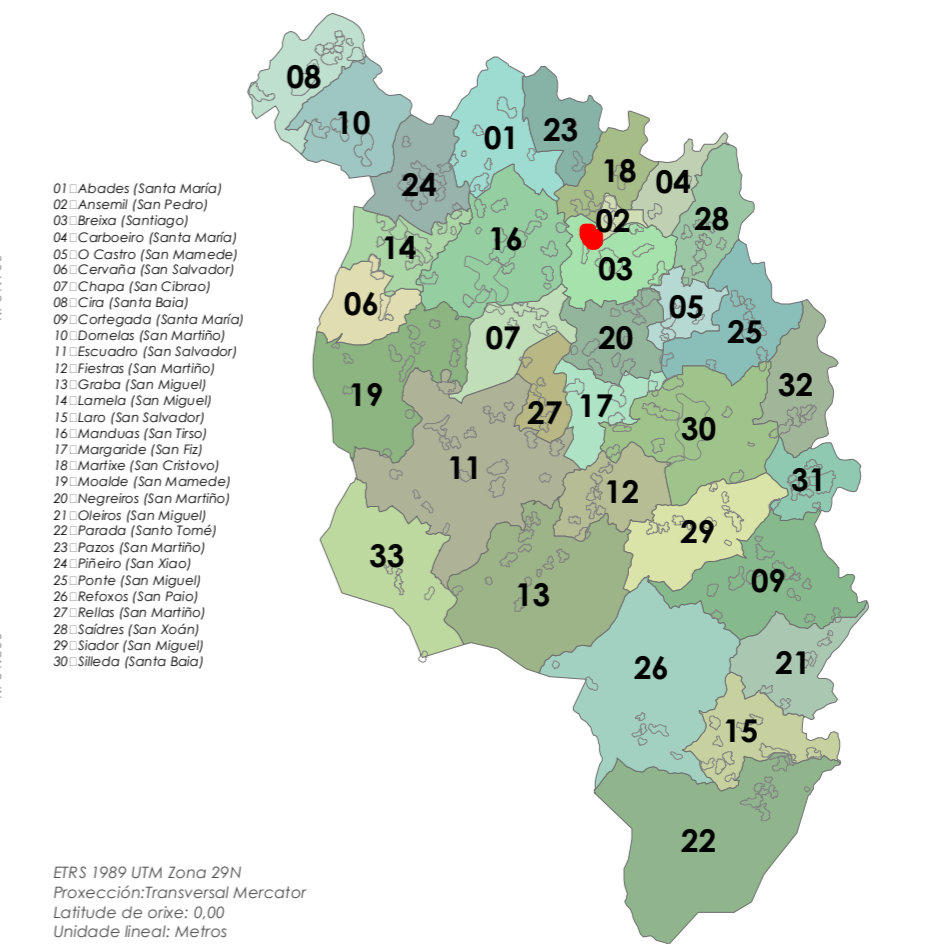

- Limite T.M. de Silleda  
Fonte: Cartografía oficial do IGN 1:25.000
- Limite parroquial
  - Parcelario catastral
  - Mosaicos de planos de ordenación
  - Escala 1:1.000 - Núcleos urbanos
  - Escala 1:2.000 - Núcleos rurais
  - Escala 1:5.000 - Solo rústico

- Solo urbano
- Solo de núcleo rural
- Zona común
- Zona tradicional
- Edificacións
- Non tradicionais
- Tradicionais
- Zona de influencia de 50m das edif. trad.
- Dotacións e servizos existentes
- Zonas verdes / Esp. libres (Listado DOC I apartado 4.1.2.2)
- Equipamentos (Listado DOC I apartado 4.1.2.3)

- Infraestruturas de comunicacións**
- Estradas Autonomicas
  - Estradas Deputacion
  - Estradas Estatais
  - Estradas Municipais
  - AVE
  - FF.CC.
  - Sistema Ferroviario
- Patrimonio Cultural**
- Arquitectónico-etnográfico
  - Contorno de protección
  - Arqueolóxico
  - CPX - Contorno protec. xacemento
  - Camiño de Santiago - Vía da Prata
  - \*\*\* Camiño Real

Fonte de datos:  
- Elaboración propia / Concello de Silleda  
- Ortofoto mapa PNOA 2020, CNIG  
- Parcelario catastral, Sede electrónica del catastro

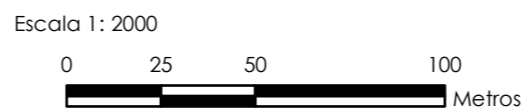

Núcleo/Entidade de poboación: **Martixe de Arriba**  
Parroquia: **Ansemil (San Pedro)**  
Ficha: **0203**

Descrición:  
Asentamento cuxa tipoloxía edificatoria é a base de construción de pedra, con volumes sinxelos, sin voos nin elementos decorativos. As cubertas tradicionais son de tella a dúas e catro augas

Poboación 2014 (Fonte INE): **0** Superficie media de parcela (catastral): **58.674,20 m<sup>2</sup>**

**EDIFICACIÓNS EXISTENTES**

Nº de vivendas (2014):  
Residenciais recentes: 7      Residenciais tradicionais: 7

**SERVIZOS EXISTENTES**

Rede de abastecemento de auga:  
Rede de saneamento: Fosas sépticas  
Rede eléctrica: Unión Fenosa  
Outros servizos:

**OBSERVACIÓNS**

Atópase en ZONA DE CONCENTRACIÓN PARCELARIA e debendo cumprir os indicadores marcados no artigo 347 da normativa do PXOM para a redación dun PEONR SEN DATOS INE

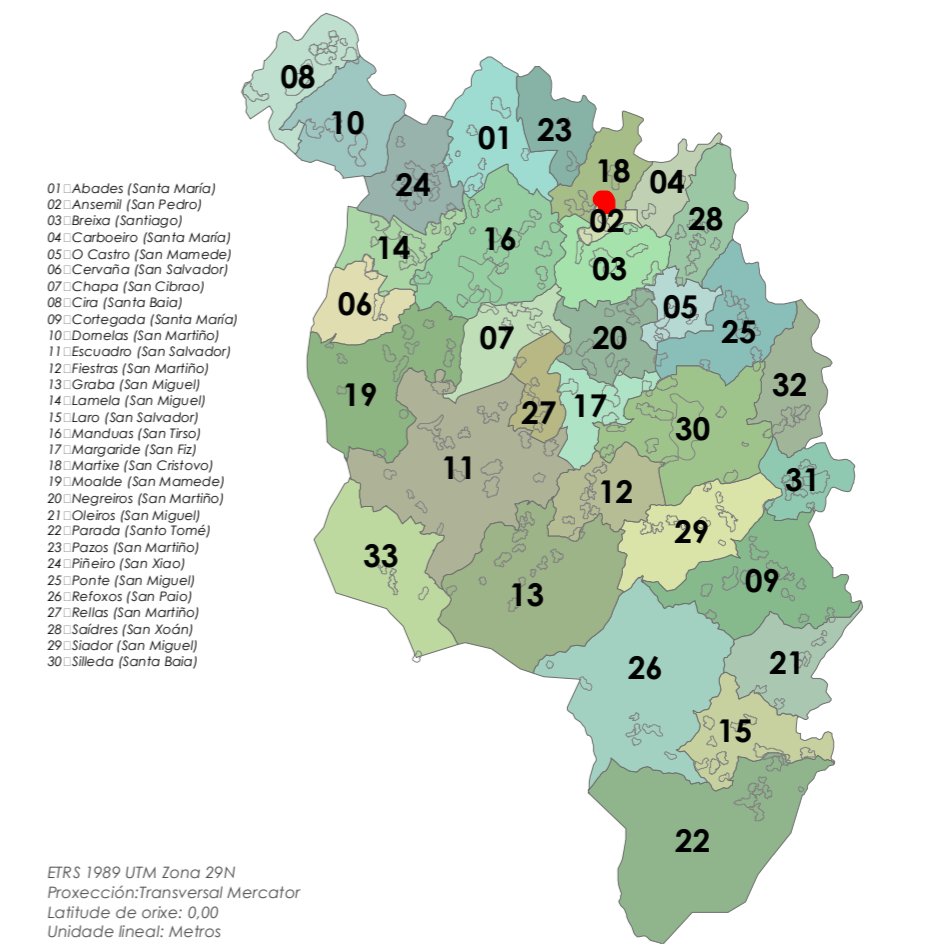

### 03. Breixa (Santiago)



- Limite T.M. de Silleda  
Fonte: Cartografía oficial do IGN 1:25.000
- Limite parroquial
  - Parcelario catastral
  - Mosaicos de planos de ordenación
  - Escala 1:1.000 - Núcleos urbanos
  - Escala 1:2.000 - Núcleos rurais
  - Escala 1:5.000 - Solo rústico

- Solo urbano
- Solo de núcleo rural
- Zona común
- Zona tradicional
- Edificacións
- Non tradicionais
- Tradicionais
- Zona de influencia de 50m das edif. trad.
- Dotacións e servizos existentes
- Zonas verdes / Esp. libres (Listado DOC I apartado 4.1.2.2)
- Equipamentos (Listado DOC I apartado 4.1.2.3)

- Infraestruturas de comunicacións
- Estradas Autonómicas
  - Estradas Deputación
  - Estradas Estatais
  - Estradas Municipais
  - AVE
  - FF.CC.
  - Sistema Ferroviario
- Patrimonio Cultural
- Arquitectónico-etnográfico
  - Contorno de protección
  - Arqueolóxico
  - CPX - Contorno protec. xacemento
  - Camiño de Santiago - Vía da Prata
  - \*\*\* Camiño Real

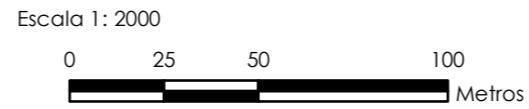

Núcleo/Entidade de poboación:	<b>Breixa</b>	Ficha:	<b>0301</b>
Parroquia:	Breixa (Santiago)		

Descrición:  
Asentamento cuxa tipoloxía edificatoria é a base de construción de pedra, con volumes sinxelos, sin voos nin elementos decorativos. As cubertas tradicionais son de tella a dúas e catro augas

Poboación 2014 (Fonte INE):	Superficie media de parcela (catastral):
0	71.526,57 m <sup>2</sup>

**EDIFICACIÓNS EXISTENTES**

Nº de vivendas (2014): --

Residenciais recentes: 1      Residenciais tradicionais: 4

**SERVIZOS EXISTENTES**

Rede de abastecemento de auga:  
Rede de saneamento: Fosas sépticas  
Rede eléctrica: Unión Fenosa  
Outros servizos:

**OBSERVACIÓNS**

Atópase en ZONA DE CONCENTRACIÓN PARCELARIA e debendo cumprir os indicadores marcados no artigo 347 da normativa do PXOM para a redacción dun PEONR

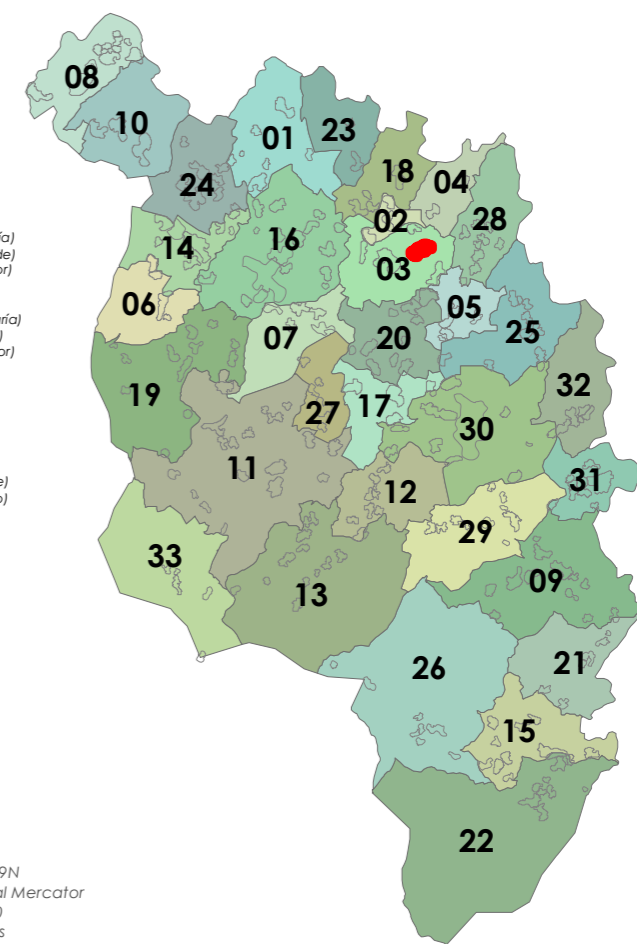

- 01: Abades (Santa María)
- 02: Ansemil (San Pedro)
- 03: Breixa (Santiago)
- 04: Carboeiro (Santa María)
- 05: O Castro (San Mamede)
- 06: Cervaña (San Salvador)
- 07: Chapa (San Cibrao)
- 08: Cira (Santa Baia)
- 09: Cortegada (Santa María)
- 10: Domelas (San Martiño)
- 11: Escuadro (San Salvador)
- 12: Fiestras (San Martiño)
- 13: Graba (San Miguel)
- 14: Lamela (San Miguel)
- 15: Laro (San Salvador)
- 16: Mandiás (San Fílix)
- 17: Margaride (San Fílix)
- 18: Marixe (San Cristovo)
- 19: Moalde (San Mamede)
- 20: Negreiros (San Martiño)
- 21: Oleiros (San Miguel)
- 22: Parada (Santa Tomé)
- 23: Pazos (San Martiño)
- 24: Piñeiro (San Xiao)
- 25: Ponte (San Miguel)
- 26: Refaxos (San Paio)
- 27: Relias (San Martiño)
- 28: Saldres (San Xoán)
- 29: Siador (San Miguel)
- 30: Silleda (Santa Baia)





- Limite T.M. de Silleda  
 Fonte: Cartografía oficial do IGN 1:25.000  
 Limite parroquial  
 Parcelario catastral  
 Mosaicos de planos de ordenación  
 Escala 1:1.000 - Núcleos urbanos  
 Escala 1:2.000 - Núcleos rurais  
 Escala 1:5.000 - Solo rústico

- Solo urbano  
 Solo de núcleo rural  
 Zona común  
 Zona tradicional  
 Edificacións  
 Non tradicionais  
 Tradicionais  
 Zona de influencia de 50m das edif. trad.  
 Dotacións e servizos existentes  
 Zonas verdes / Esp. libres (Listado DOC I apartado 4.1.2.2)  
 Equipamentos (Listado DOC I apartado 4.1.2.3)

- Infraestruturas de comunicacións  
 Estradas Autonomicas  
 Estradas Deputacion  
 Estradas Estatais  
 Estradas Municipais  
 AVE  
 FF.CC.  
 Sistema Ferroviario  
 Patrimonio Cultural  
 Arquitectónico-etnográfico  
 Contorno de protección  
 Arqueolóxico  
 CPX - Contorno protec. xacemento  
 Camiño de Santiago - Vía da Prata  
 ★★★ Camiño Real

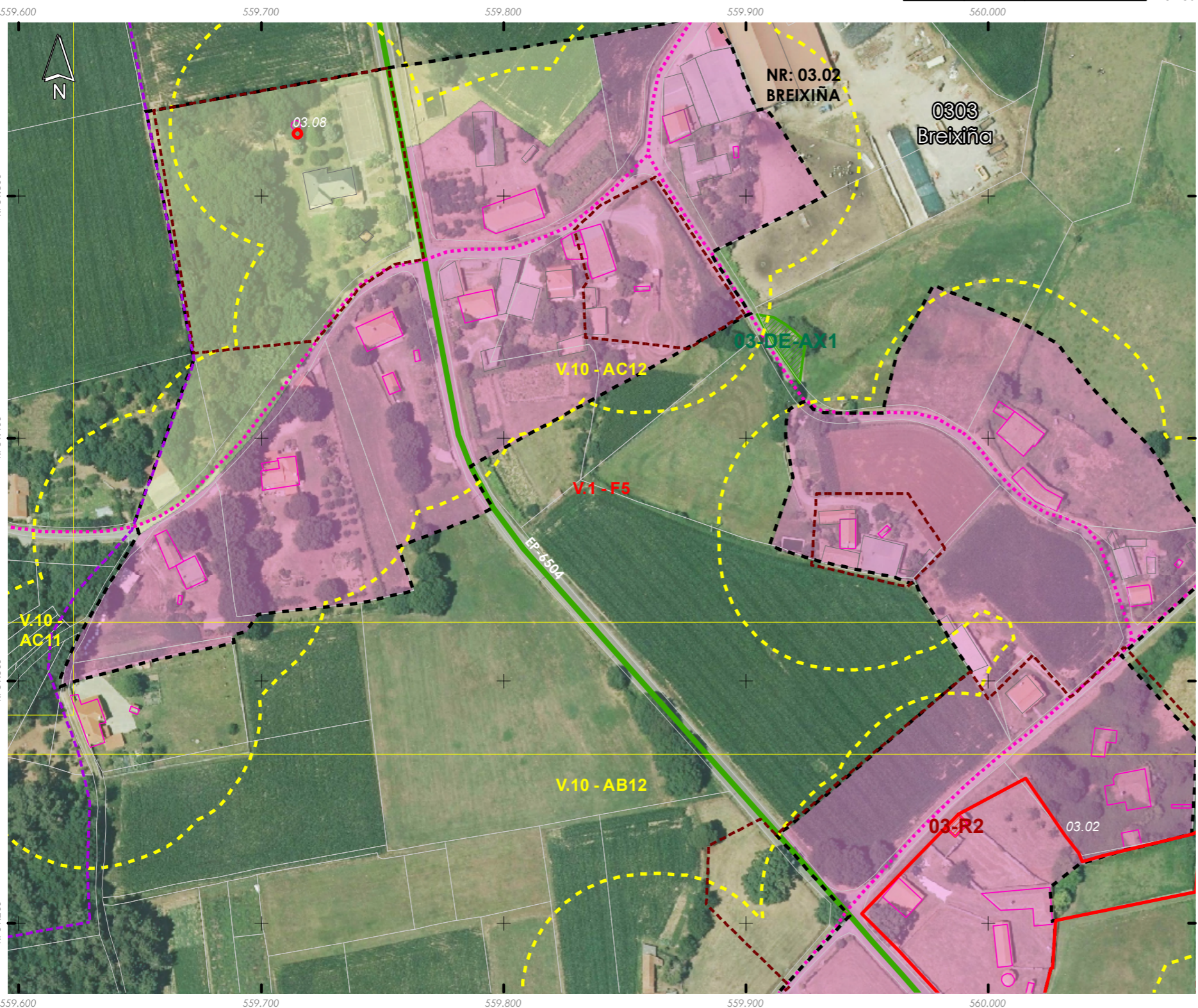
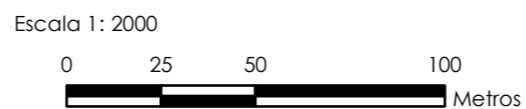

Núcleo/Entidade de poboación:	<b>Breixiña</b>	Ficha:	<b>0303</b>
Parroquia:	Breixa (Santiago)		

Descrición:  
 Asentamento cuxa tipoloxía edificatoria é a base de construción de pedra, con volumes sinxelos, sin voos nin elementos decorativos. As cubertas tradicionais son de tella a dúas e catro augas

Poboación 2014 (Fonte INE):	36	Superficie media de parcela (catastral):	188.835,41 m <sup>2</sup>
-----------------------------	----	--	---------------------------

EDIFICACIÓNS EXISTENTES	
Nº de vivendas (2014):	
Residenciais recentes: 5	Residenciais tradicionais: 14
SERVIZOS EXISTENTES	
Rede de abastecemento de auga:	
Rede de saneamento: Fosas sépticas	
Rede eléctrica: Unión Fenosa	
Outros servizos:	

OBSERVACIÓNS  
 Atópase en ZONA DE CONCENTRACIÓN PARCELARIA e debendo cumprir os indicadores marcados no artigo 347 da normativa do PXOM para a redacción dun PEONR  
 SEN DATOS INE

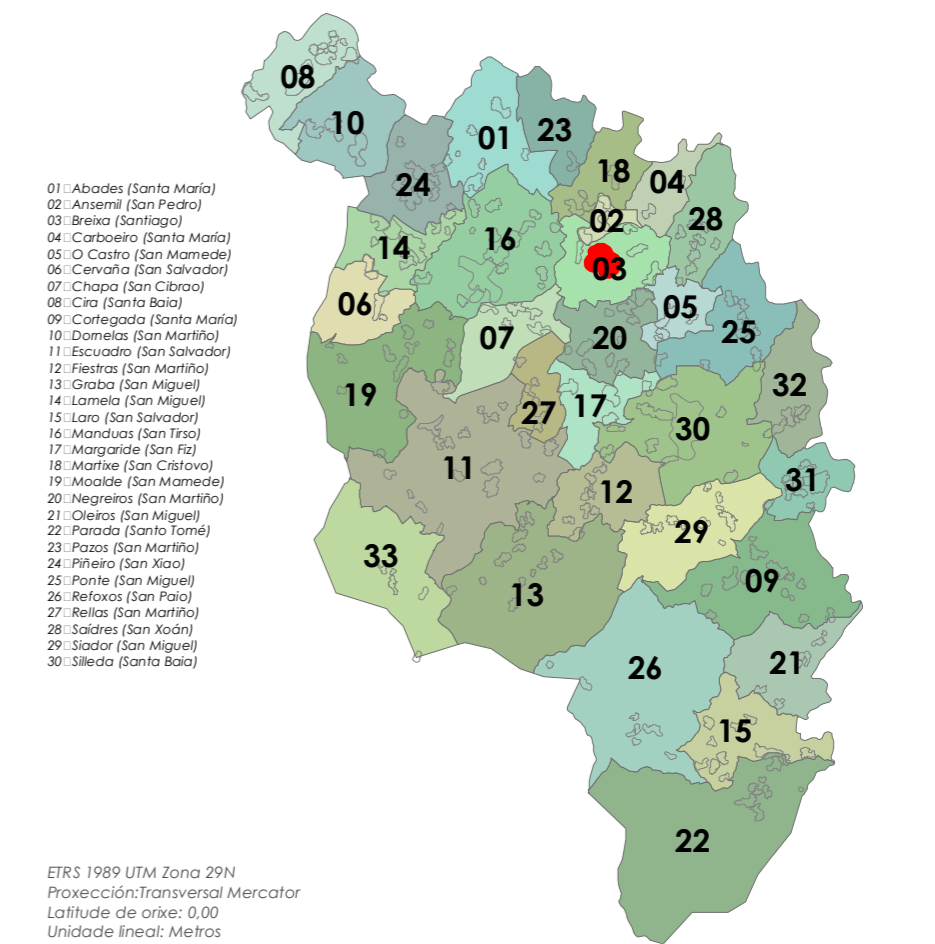



- Límite T.M. de Silleda  
 + Fonte: Cartografía oficial do IGN 1:25.000  
 ■ Límite parroquial  
 □ Parcelario catastral  
 Mosaicos de planos de ordenación  
 □ Escala 1:1.000 - Núcleos urbanos  
 □ Escala 1:2.000 - Núcleos rurais  
 □ Escala 1:5.000 - Solo rústico

- Solo urbano  
 □ Solo de núcleo rural  
 □ Zona común  
 □ Zona tradicional  
 Edificacións  
 □ Non tradicionais  
 □ Tradicionais  
 □ Zona de influencia de 50m das edif. trad.  
 Dotacións e servizos existentes  
 □ Zonas verdes / Esp. libres (Listado DOC I apartado 4.1.2.2)  
 □ Equipamentos (Listado DOC I apartado 4.1.2.3)

- Infraestruturas de comunicacións  
 — Estradas Autonomicas  
 — Estradas Deputacion  
 — Estradas Estatais  
 - - - Estradas Municipais  
 — AVE  
 — FF.CC.  
 □ Sistema Ferroviario  
 Patrimonio Cultural  
 □ Arquitectónico-etnográfico  
 □ Contorno de protección  
 □ Arqueolóxico  
 □ CPX - Contorno protec. xacemento  
 — Camiño de Santiago - Vía da Prata  
 ★★★ Camiño Real

Fonte de datos:  
 - Elaboración propia / Concello de Silleda  
 - Ortofotomapa PNOA 2020, CNIG  
 - Parcelario catastral, Sede electrónica del catastro

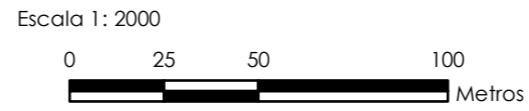

Núcleo/Entidade de poboación:	<b>O Outeiro</b>	Ficha:
Parroquia:	<b>Breixa (Santiago)</b>	<b>0304</b>

Descrición:  
 Asentamento cuxa tipoloxía edificatoria é a base de construción de pedra, con volumes sinxelos, sin voos nin elementos decorativos. As cubertas tradicionais son de tella a dúas e catro augas

Poboación 2014 (Fonte INE):	9	Superficie media de parcela (catastral):	51.499,06 m <sup>2</sup>
-----------------------------	---	--	--------------------------

EDIFICACIÓNS EXISTENTES	
Nº de vivendas (2014):	0
Residenciais recentes:	2
Residenciais tradicionais:	3

SERVIZOS EXISTENTES	
Rede de abastecemento de auga:	
Rede de saneamento:	Fosas sépticas
Rede eléctrica:	Unión Fenosa
Outros servizos:	

**OBSERVACIÓNS**  
 Atópase en ZONA DE CONCENTRACIÓN PARCELARIA e debendo cumprir os indicadores marcados no artigo 347 da normativa do PXOM para a redacción dun PEONR



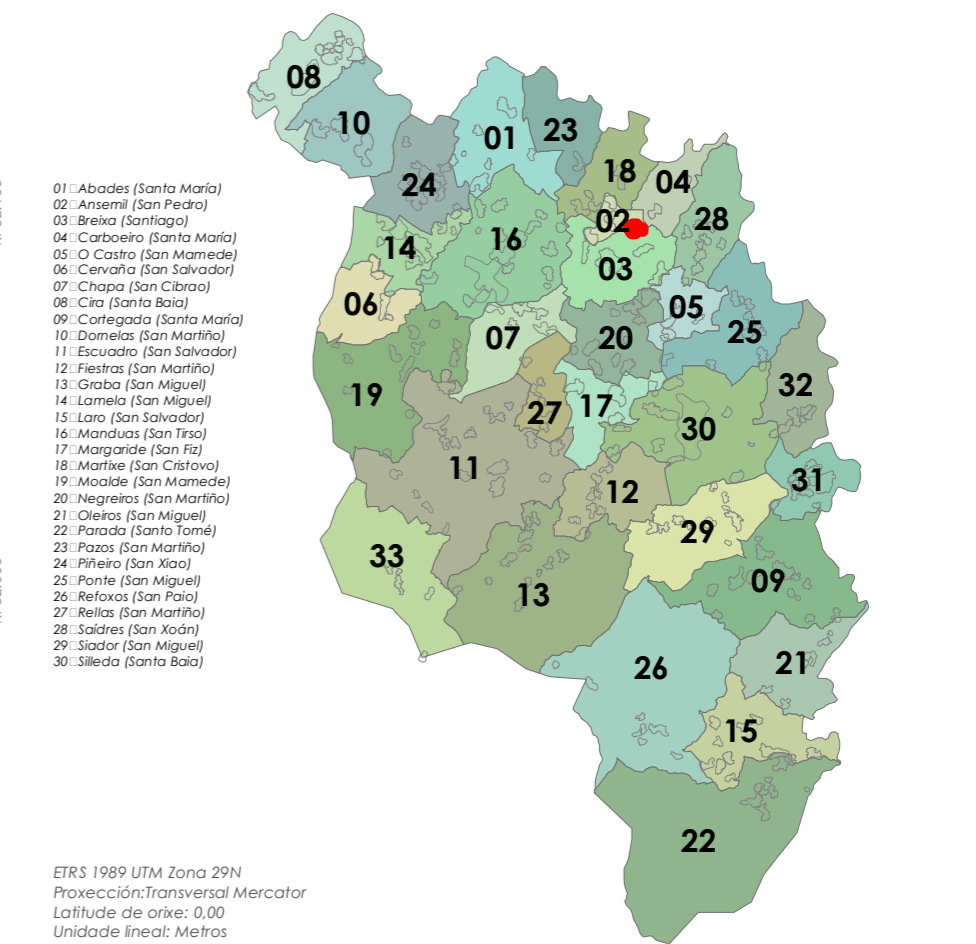

- Limite T.M. de Silleda  
 Fonte: Cartografía oficial do IGN 1:25.000  
 Limite parroquial  
 Parcelario catastral  
 Mosaicos de planos de ordenación  
 Escala 1:1.000 - Núcleos urbanos  
 Escala 1:2.000 - Núcleos rurais  
 Escala 1:5.000 - Solo rústico

- Solo urbano  
 Solo de núcleo rural  
 Zona común  
 Zona tradicional  
 Edificacións  
 Non tradicionais  
 Tradicionais  
 Zona de influencia de 50m das edif. trad.  
 Dotacións e servizos existentes  
 Zonas verdes / Esp. libres (Listado DOC I apartado 4.1.2.2)  
 Equipamentos (Listado DOC I apartado 4.1.2.3)

- Infraestruturas de comunicacións  
 Estradas Autonomicas  
 Estradas Deputacion  
 Estradas Estatais  
 Estradas Municipais  
 AVE  
 FF.CC.  
 Sistema Ferroviario  
 Patrimonio Cultural  
 Arquitectónico-etnográfico  
 Contorno de protección  
 Arqueolóxico  
 CPX - Contorno protec. xacemento  
 Camiño de Santiago - Vía da Prata  
 Camiño Real

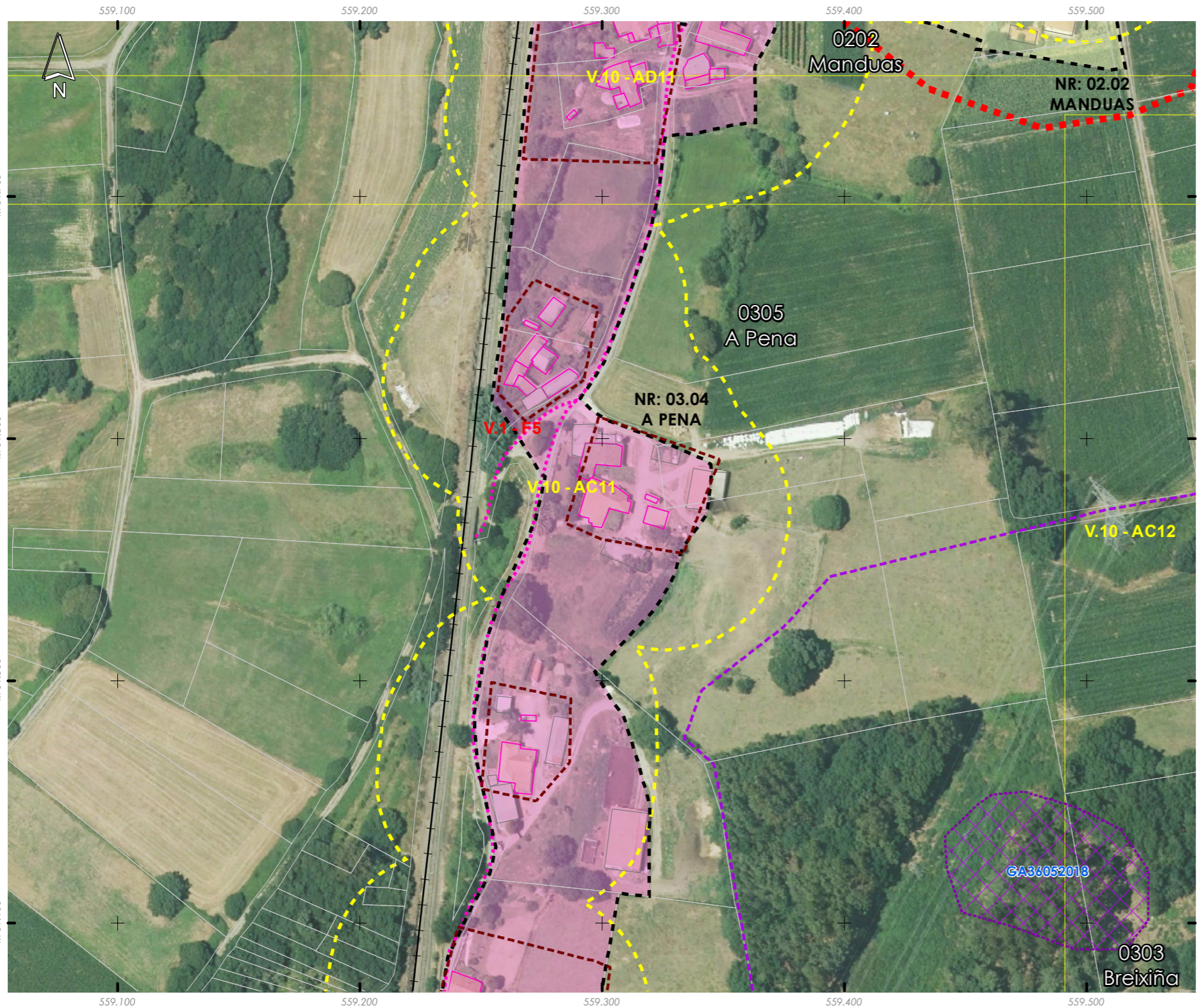
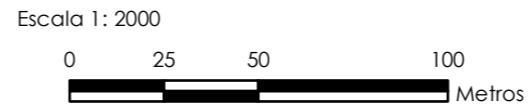

Núcleo/Entidade de poboación:	<b>A Pena</b>	Ficha:
Parroquia:	Breixa (Santiago)	<b>0305</b>

Descrición:  
 Asentamento cuxa tipoloxía edificatoria é a base de construción de pedra, con volumes sinxelos, sin voos nin elementos decorativos. As cubertas tradicionais son de tella a dúas e catro augas

Poboación 2014 (Fonte INE):	19	Superficie media de parcela (catastral):	58.430,92 m <sup>2</sup>
-----------------------------	----	--	--------------------------

EDIFICACIÓNS EXISTENTES	
Nº de vivendas (2014):	0
Residenciais recentes:	0
Residenciais tradicionais:	9

SERVIZOS EXISTENTES	
Rede de abastecemento de auga:	
Rede de saneamento:	Fosas sépticas
Rede eléctrica:	Unión Fenosa
Outros servizos:	

**OBSERVACIÓNS**  
 Atópase en ZONA DE CONCENTRACIÓN PARCELARIA e debendo cumprir os indicadores marcados no artigo 347 da normativa do PXOM para a redación dun PEONR



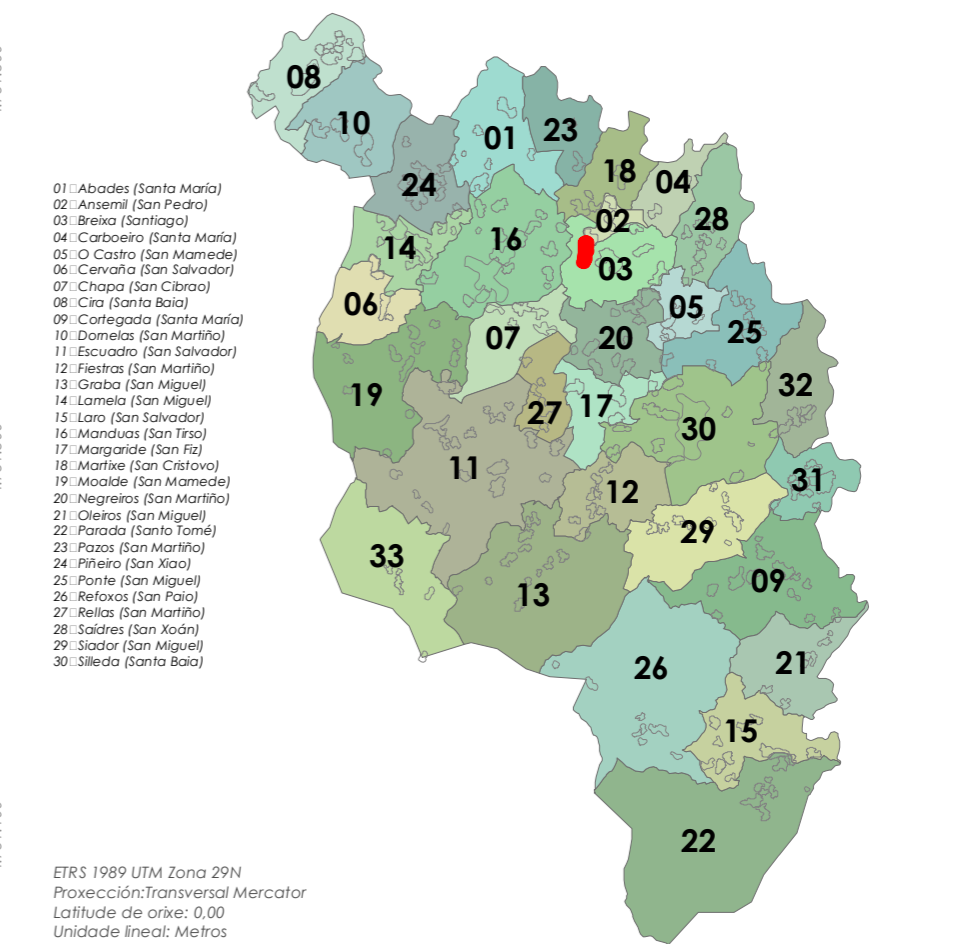

- Limite T.M. de Silleda  
 + Fonte: Cartografía oficial do IGN 1:25.000  
 ■ Limite parroquial  
 □ Parcelario catastral  
 Mosaicos de planos de ordenación  
 □ Escala 1:1.000 - Núcleos urbanos  
 □ Escala 1:2.000 - Núcleos rurais  
 □ Escala 1:5.000 - Solo rústico

- Solo urbano  
 □ Solo de núcleo rural  
 □ Zona común  
 □ Zona tradicional  
 Edificacións  
 □ Non tradicionais  
 □ Tradicionais  
 □ Zona de influencia de 50m das edif. trad.  
 Dotacións e servizos existentes  
 □ Zonas verdes / Esp. libres (Listado DOC I apartado 4.1.2.2)  
 □ Equipamentos (Listado DOC I apartado 4.1.2.3)

- Infraestruturas de comunicacións**
- Estradas Autonomicas
  - Estradas Deputacion
  - Estradas Estatais
  - Estradas Municipais
  - AVE
  - FF.CC.
  - Sistema Ferroviario
- Patrimonio Cultural**
- Arquitectónico-etnográfico
  - Contorno de protección
  - Arqueolóxico
  - CPX - Contorno protec. xacemento
  - Camiño de Santiago - Vía da Prata
  - Camiño Real

Fonte de datos:  
 - Elaboración propia / Concello de Silleda  
 - Ortofoto mapa PNOA 2020, CNIG  
 - Parcelario catastral, Sede electrónica del catastro



Núcleo/Entidade de poboación:	<b>O Castro de Breixa</b>	Ficha:	<b>0306</b>
Parroquia:	<b>Breixa (Santiago)</b>		

Descrición:  
 Asentamento cuxa tipoloxía edificatoria é a base de construción de pedra, con volumes sinxelos, sin voos nin elementos decorativos. As cubertas tradicionais son de tella a dúas e catro augas

Poboación 2014 (Fonte INE):	26	Superficie media de parcela (catastral):	93.901,50 m <sup>2</sup>
-----------------------------	----	--	--------------------------

**EDIFICACIÓNS EXISTENTES**

Nº de vivendas (2014):	-7,14		
Residenciais recentes:	2	Residenciais tradicionais:	7

**SERVIZOS EXISTENTES**

Rede de abastecemento de auga:  
 Rede de saneamento: Fosas sépticas  
 Rede eléctrica: Unión Fenosa  
 Outros servizos:

**OBSERVACIÓNS**

Atópase en ZONA DE CONCENTRACIÓN PARCELARIA e debendo cumprir os indicadores marcados no artigo 347 da normativa do PXOM para a redacción dun PEONR

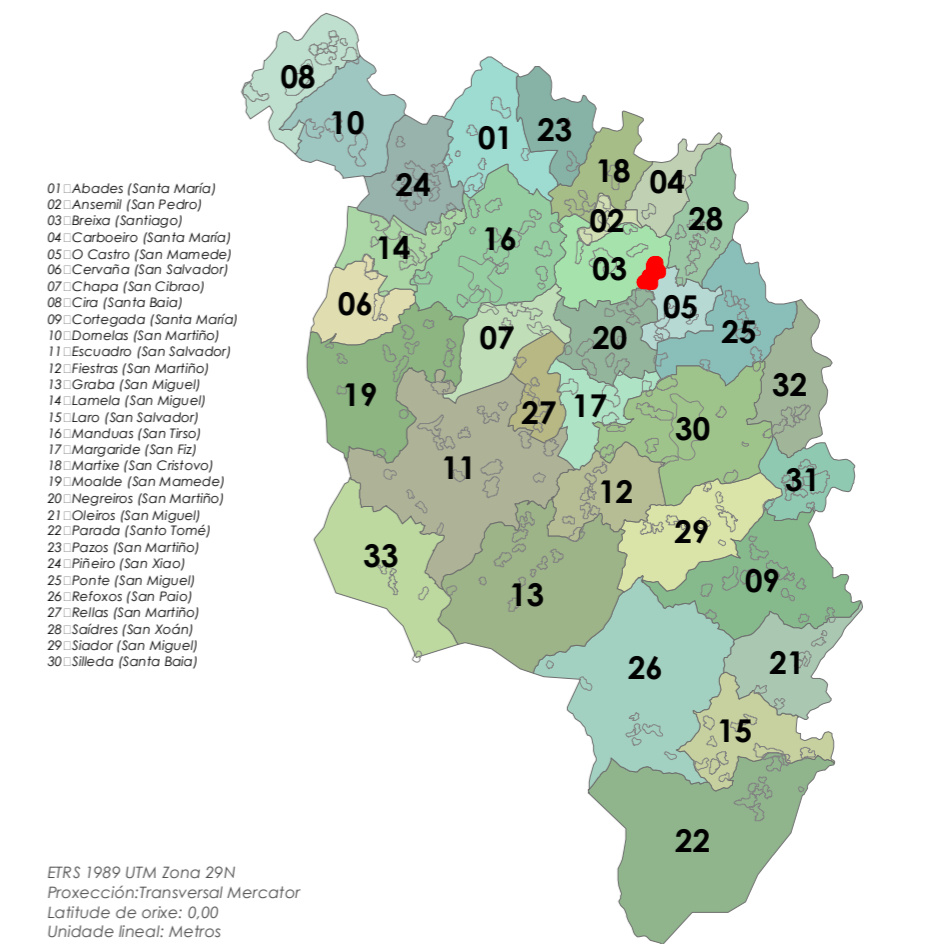

## 04. Carboeiro (Santa María)



- Límite T.M. de Silleda  
 Fonte: Cartografía oficial do IGN 1:25.000  
 ■ Límite parroquial  
 □ Parcelario catastral  
 Mosaicos de planos de ordenación  
 □ Escala 1:1.000 - Núcleos urbanos  
 □ Escala 1:2.000 - Núcleos rurais  
 □ Escala 1:5.000 - Solo rústico

- Solo urbano  
 ■ Solo de núcleo rural  
 ■ Zona común  
 ■ Zona tradicional  
 Edificacións  
 □ Non tradicionais  
 □ Tradicionais  
 ■ Zona de influencia de 50m das edif. trad.  
 Dotacións e servizos existentes  
 ■ Zonas verdes / Esp. libres (Listado DOC I apartado 4.1.2.2)  
 ■ Equipamentos (Listado DOC I apartado 4.1.2.3)

- Infraestruturas de comunicacións  
 ■ Estradas Autonomicas  
 ■ Estradas Deputacion  
 ■ Estradas Estatais  
 ■ Estradas Municipais  
 ■ AVE  
 ■ FF.CC.  
 ■ Sistema Ferroviario  
 Patrimonio Cultural  
 ■ Arquitectónico-etnográfico  
 ■ Contorno de protección  
 ■ Arqueolóxico  
 ■ CPX - Contorno protec. xacemento  
 ■ Camiño de Santiago - Vía da Prata  
 ■■■ Camiño Real

Fonte de datos:  
 - Elaboración propia / Concello de Silleda  
 - Ortofotomapa PNOA 2020, CNIG  
 - Parcelario catastral, Sede electrónica del catastro

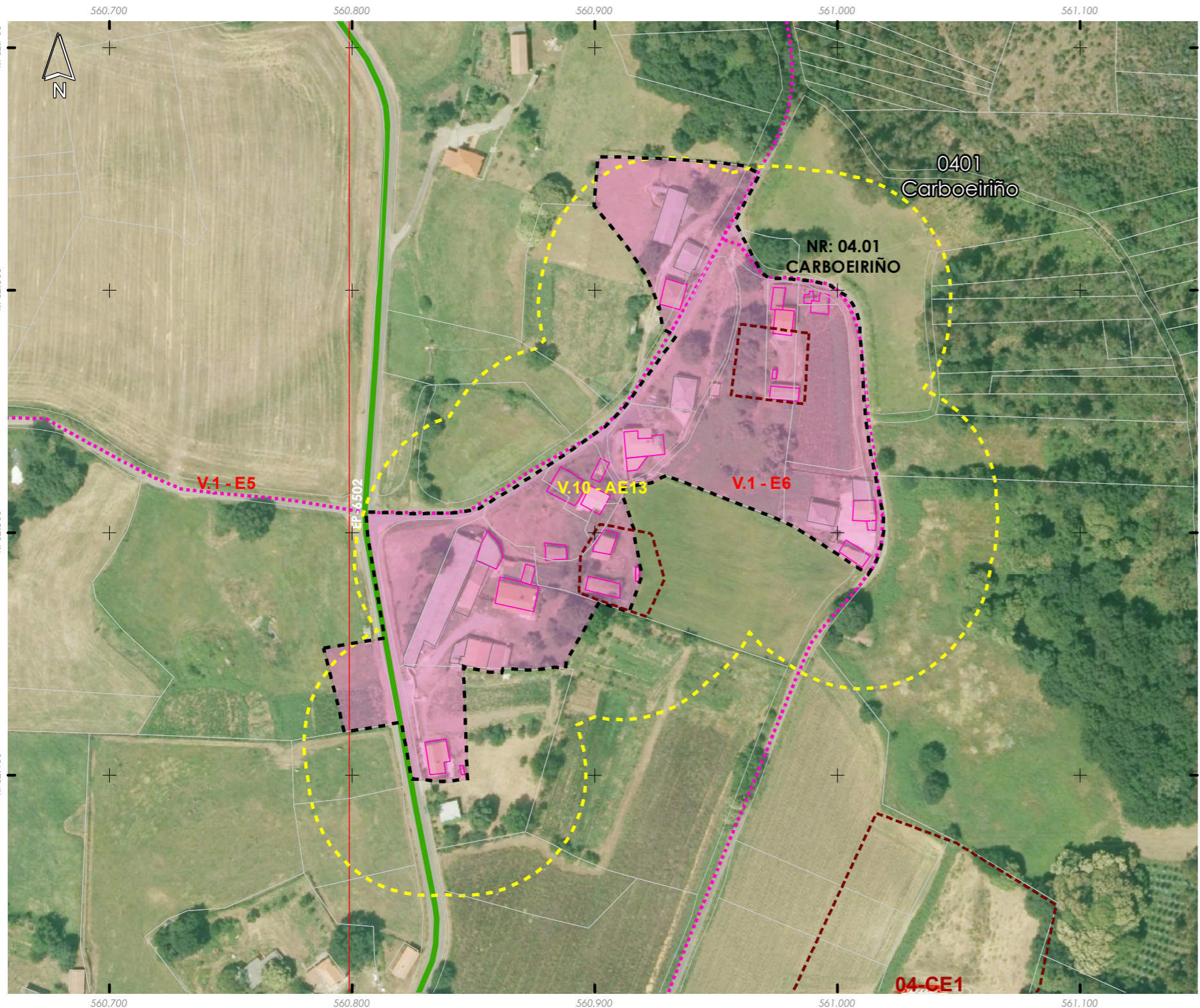

Núcleo/Entidade de poboación:	<b>Carboeirño</b>	Ficha:	<b>0401</b>
Parroquia:	Carboeiro (Santa María)		

Descrición:  
 Asentamento cuxa tipoloxía edificatoria é a base de construción de pedra, con volumes sinxelos, sin voos nin elementos decorativos. As cubertas tradicionais son de tella a dúas e catro augas

Poboación 2014 (Fonte INE):	19	Superficie media de parcela (catastral):	59.218,35 m <sup>2</sup>
-----------------------------	----	--	--------------------------

EDIFICACIÓNS EXISTENTES	
Nº de vivendas (2014):	0
Residenciais recentes:	3
Residenciais tradicionais:	6

SERVIZOS EXISTENTES	
Rede de abastecemento de auga:	
Rede de saneamento:	Fosas sépticas
Rede eléctrica:	Unión Fenosa
Outros servizos:	

**OBSERVACIÓNS**  
 Atópase en ZONA DE CONCENTRACIÓN PARCELARIA e debendo cumprir os indicadores marcados no artigo 347 da normativa do PXOM para a redacción dun PEONR

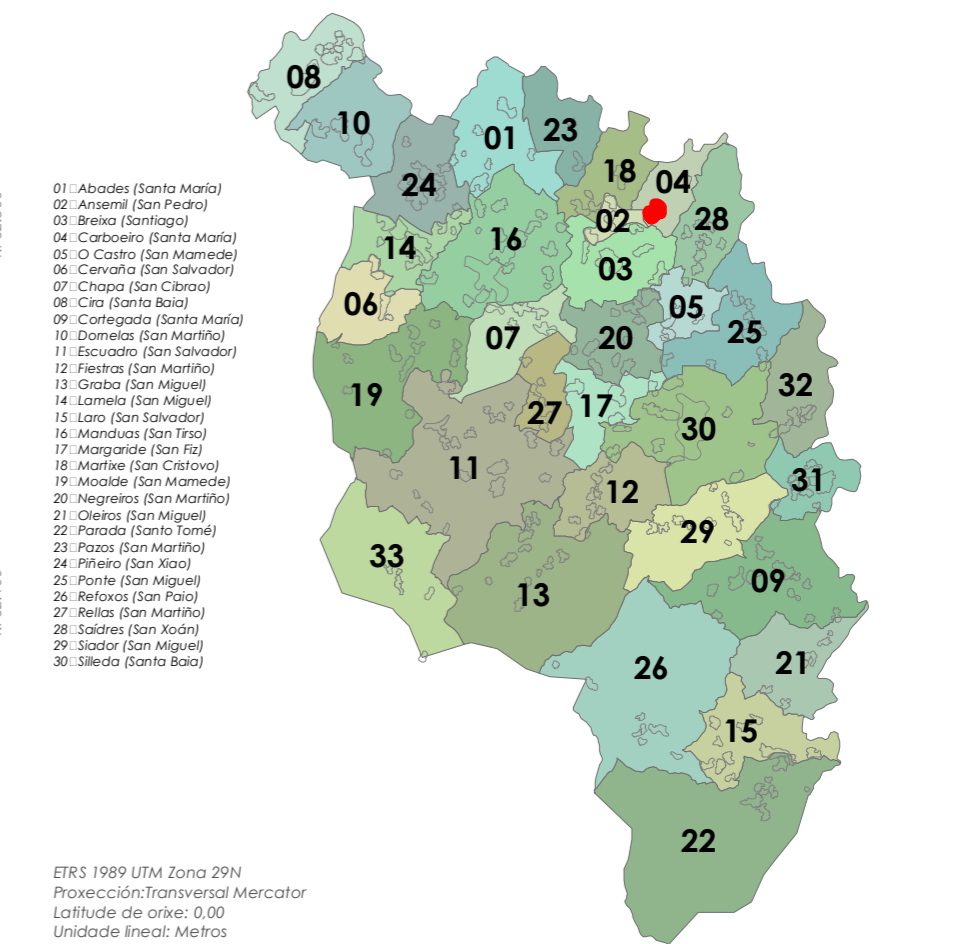

- Límite T.M. de Silleda  
 + Fonte: Cartografía oficial do IGN 1:25.000  
 ■ Límite parroquial  
 □ Parcelario catastral  
 Mosaicos de planos de ordenación  
 □ Escala 1:1.000 - Núcleos urbanos  
 □ Escala 1:2.000 - Núcleos rurais  
 □ Escala 1:5.000 - Solo rústico

- Solo urbano  
 ■ Solo de núcleo rural  
 ■ Zona común  
 ■ Zona tradicional  
 Edificacións  
 □ Non tradicionais  
 □ Tradicionais  
 ■ Zona de influencia de 50m das edif. trad.  
 Dotacións e servizos existentes  
 ■ Zonas verdes / Esp. libres (Listado DOC I apartado 4.1.2.2)  
 ■ Equipamentos (Listado DOC I apartado 4.1.2.3)

- Infraestruturas de comunicacións  
 ■ Estradas Autonómicas  
 ■ Estradas Deputación  
 ■ Estradas Estatais  
 ■ Estradas Municipais  
 ■ AVE  
 ■ FF.CC.  
 ■ Sistema Ferroviario  
 Patrimonio Cultural  
 ■ Arquitectónico-etnográfico  
 ■ Contorno de protección  
 ■ Arqueolóxico  
 ■ CPX - Contorno protec. xacemento  
 ■ Camiño de Santiago - Vía da Prata  
 ■ Camiño Real

Fonte de datos:  
 - Elaboración propia / Concello de Silleda  
 - Ortofotomapa PNOA 2020, CNIG  
 - Parcelario catastral, Sede electrónica del catastro

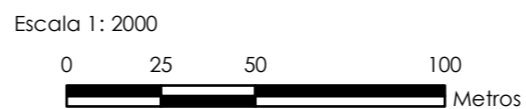

Núcleo/Entidade de poboación:	<b>Carboeiro de Francia</b>	Ficha:	<b>0402</b>
Parroquia:	<b>Carboeiro (Santa María)</b>		

Descrición:  
 Asentamento cuxa tipoloxía edificatoria é a base de construción de pedra, con volumes sinxelos, sin voos nin elementos decorativos. As cubertas tradicionais son de tella a dúas e catro augas

Poboación 2014 (Fonte INE):	29	Superficie media de parcela (catastral):	69.831,66 m <sup>2</sup>
-----------------------------	----	--	--------------------------

EDIFICACIÓNS EXISTENTES	
Nº de vivendas (2014):	-14,29
Residenciais recentes:	1
Residenciais tradicionais:	11

SERVIZOS EXISTENTES

Rede de abastecemento de auga:  
 Rede de saneamento: Fosas sépticas  
 Rede eléctrica: Unión Fenosa  
 Outros servizos:

OBSERVACIÓNS

Atópase en ZONA DE CONCENTRACIÓN PARCELARIA e debendo cumprir os indicadores marcados no artigo 347 da normativa do PXOM para a redacción dun PEONR

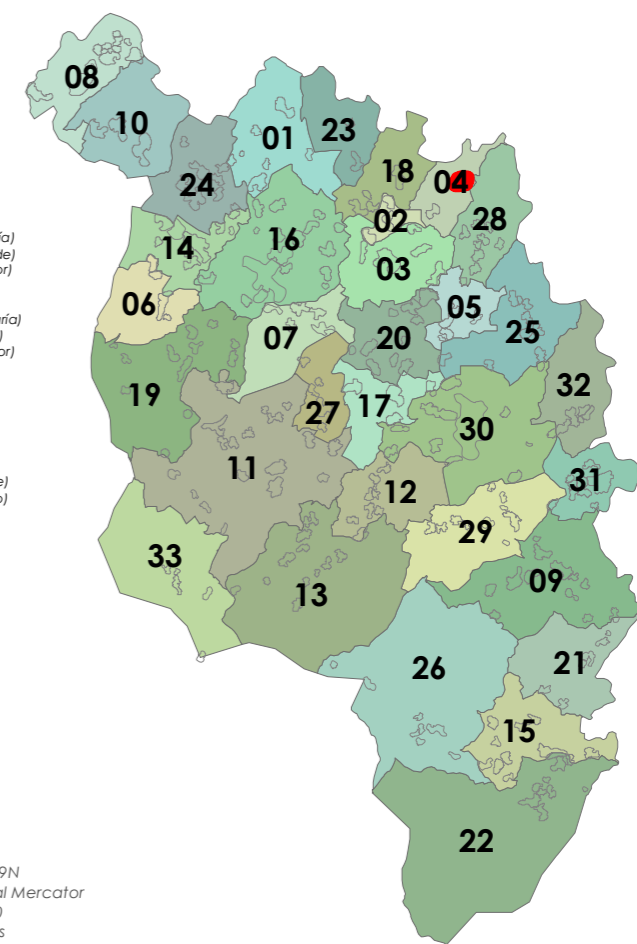

- 01: Abades (Santa María)
- 02: Ansemil (San Pedro)
- 03: Breixa (Santiago)
- 04: Carboeiro (Santa María)
- 05: O Castro (San Mamede)
- 06: Cervaña (San Salvador)
- 07: Chapa (San Cibrao)
- 08: Cira (Santa Baía)
- 09: Cortegada (Santa María)
- 10: Domelas (San Martiño)
- 11: Escudado (San Salvador)
- 12: Fiestras (San Martiño)
- 13: Graba (San Miguel)
- 14: Lamela (San Miguel)
- 15: Laro (San Salvador)
- 16: Mandiñas (San Fílix)
- 17: Margaride (San Fílix)
- 18: Maruxe (San Cristovo)
- 19: Moalde (San Mamede)
- 20: Negreiros (San Martiño)
- 21: Oleiros (San Miguel)
- 22: Parada (Santa Tomé)
- 23: Pazos (San Martiño)
- 24: Piñeiro (San Xiao)
- 25: Ponte (San Miguel)
- 26: Refoxos (San Paio)
- 27: Relias (San Martiño)
- 28: Saldres (San Xoán)
- 29: Siador (San Miguel)
- 30: Silleda (Santa Baía)

ETRS 1989 UTM Zona 29N  
 Proxección: Transversal Mercator  
 Latitude de orixe: 0,00  
 Unidade lineal: Metros

## 05. O Castro (San Mamede)





- Límite T.M. de Silleda  
Fonte: Cartografía oficial do IGN 1:25.000
- Límite parroquial
  - Parcelario catastral
  - Mosaicos de planos de ordenación
    - Escala 1:1.000 - Núcleos urbanos
    - Escala 1:2.000 - Núcleos rurais
    - Escala 1:5.000 - Solo rústico

- Solo urbano
- Solo de núcleo rural
- Zona común
- Zona tradicional
- Edificacións
  - Non tradicionais
  - Tradicionais
  - Zona de influencia de 50m das edif. trad.
- Dotacións e servizos existentes
  - Zonas verdes / Esp. libres (Listado DOC I apartado 4.1.2.2)
  - Equipamentos (Listado DOC I apartado 4.1.2.3)

- Infraestruturas de comunicacións**
- Estradas Autonomicas
  - Estradas Deputacion
  - Estradas Estatais
  - Estradas Municipais
  - AVE
  - FF.CC.
  - Sistema Ferroviario
- Patrimonio Cultural**
- Arquitectónico-etnográfico
  - Contorno de protección
  - Arqueolóxico
  - CPX - Contorno protec. xacemento
  - Camiño de Santiago - Vía da Prata
  - Camiño Real

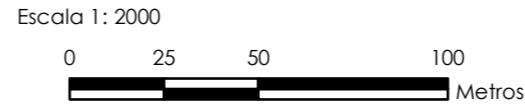

Núcleo/Entidade de poboación:	<b>O Agríño</b>	Ficha:	<b>0501</b>
Parroquia:	O Castro (San Mamede)		

**Descrición:**  
Asentamento cuxa tipoloxía edificatoria é a base de construción de pedra, con volumes sinxelos, sin voos nin elementos decorativos. As cubertas tradicionais son de tella a dúas e catro augas

Poboación 2014 (Fonte INE):	12	Superficie media de parcela (catastral):	50.627,54 m <sup>2</sup>
-----------------------------	----	--	--------------------------

**EDIFICACIÓNS EXISTENTES**

Nº de vivendas (2014):	0
Residenciais recentes:	3
Residenciais tradicionais:	5

**SERVIZOS EXISTENTES**

Rede de abastecemento de auga:  
Rede de saneamento: Fosas sépticas  
Rede eléctrica: Unión Fenosa  
Outros servizos:

**OBSERVACIÓNS**

Atópase en ZONA DE CONCENTRACIÓN PARCELARIA e debendo cumprir os indicadores marcados no artigo 347 da normativa do PXOM para a redacción dun PEONR

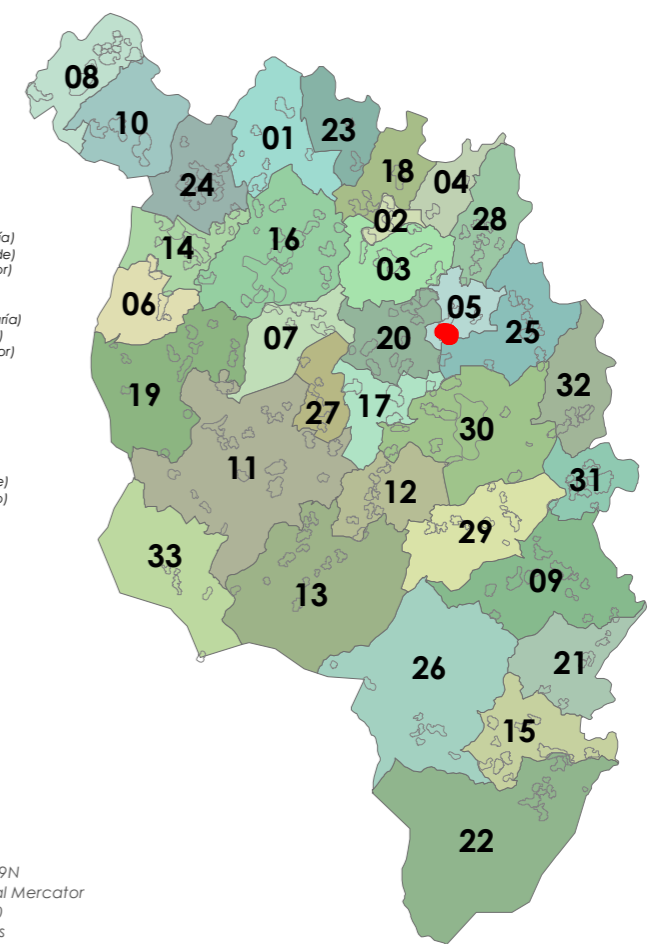

- 01: Abades (Santa María)
- 02: Ansemil (San Pedro)
- 03: Breixa (Santiago)
- 04: Carboeiro (Santa María)
- 05: O Castro (San Mamede)
- 06: Cervaña (San Salvador)
- 07: Chapa (San Cibrao)
- 08: Cira (Santa Baia)
- 09: Cortegada (Santa María)
- 10: Domelas (San Martiño)
- 11: Escuadro (San Salvador)
- 12: Fiestras (San Martiño)
- 13: Graba (San Miguel)
- 14: Lamela (San Miguel)
- 15: Laro (San Salvador)
- 16: Manduas (San Fílix)
- 17: Margaride (San Fílix)
- 18: Maruxe (San Cristovo)
- 19: Moalde (San Mamede)
- 20: Negreiros (San Martiño)
- 21: Oleiros (San Miguel)
- 22: Parada (Santo Tomé)
- 23: Pazos (San Martiño)
- 24: Piñeiro (San Xiao)
- 25: Ponte (San Miguel)
- 26: Refoxas (San Paio)
- 27: Relias (San Martiño)
- 28: Saldres (San Xoán)
- 29: Siador (San Miguel)
- 30: Silleda (Santa Baia)

ETRS 1989 UTM Zona 29N  
Proxección: Transversal Mercator  
Latitude de orixe: 0,00  
Unidade lineal: Metros