

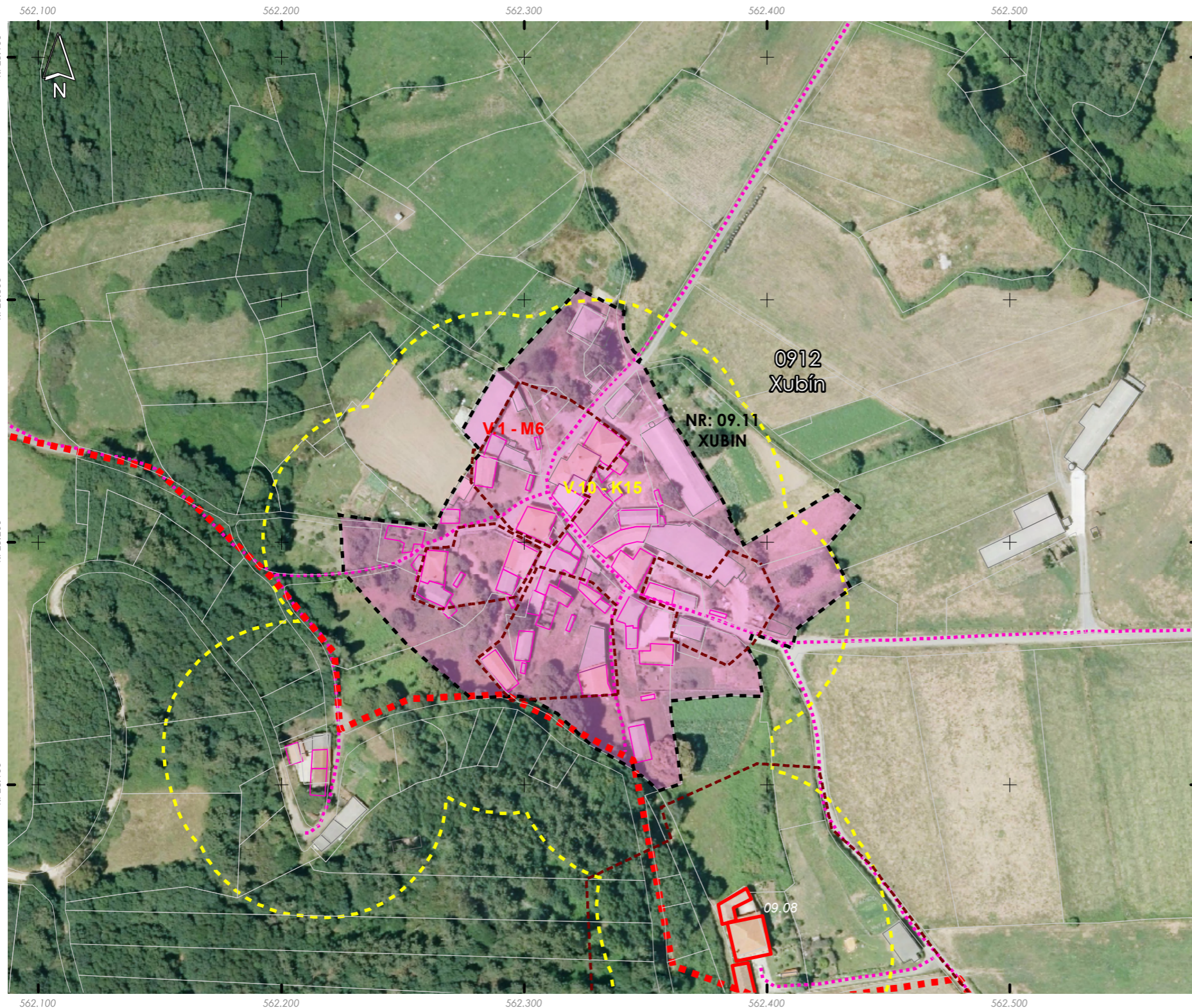

- Limite T.M. de Silleda  
Fonte: Cartografía oficial do IGN 1:25.000
- Limite parroquial
  - Parcelario catastral
  - Mosaicos de planos de ordenación
  - Escala 1:1.000 - Núcleos urbanos
  - Escala 1:2.000 - Núcleos rurais
  - Escala 1:5.000 - Solo rústico

- Solo urbano
- Solo de núcleo rural
- Zona común
- Zona tradicional
- Edificacións
- Non tradicionais
- Tradicionais
- Zona de influencia de 50m das edif. trad.
- Dotacións e servizos existentes
- Zonas verdes / Esp. libres (Listado DOC I apartado 4.1.2.2)
- Equipamentos (Listado DOC I apartado 4.1.2.3)

- Infraestruturas de comunicacións**
- Estradas Autonomicas
  - Estradas Deputacion
  - Estradas Estatais
  - Estradas Municipais
  - AVE
  - FF.CC.
  - Sistema Ferroviario
- Patrimonio Cultural**
- Arquitectónico-etnográfico
  - Contorno de protección
  - Arqueolóxico
  - CPX - Contorno protec. xacemento
  - Camiño de Santiago - Vía da Prata
  - ☆☆☆ Camiño Real



Núcleo/Entidade de poboación:	<b>Xubín</b>	Ficha:	<b>0912</b>
Parroquia:	Cortegada (Santa María)		

Descrición:  
Asentamento cuxa tipoloxía edificatoria é a base de construción de pedra, con volumes sinxelos, sin voos nin elementos decorativos. As cubertas tradicionais son de tella a dúas e catro augas

Poboación 2014 (Fonte INE):	38	Superficie media de parcela (catastral):	34.076,48 m <sup>2</sup>
-----------------------------	----	--	--------------------------

**EDIFICACIÓNS EXISTENTES**

Nº de vivendas (2014):	-22,22		
Residenciais recentes:	2	Residenciais tradicionais:	9

**SERVIZOS EXISTENTES**

Rede de abastecemento de auga:  
Rede de saneamento: Fosas sépticas  
Rede eléctrica: Unión Fenosa  
Outros servizos:

**OBSERVACIÓNS**

Atópase en ZONA DE CONCENTRACIÓN PARCELARIA e debendo cumprir os indicadores marcados no artigo 347 da normativa do PXOM para a redacción dun PEONR

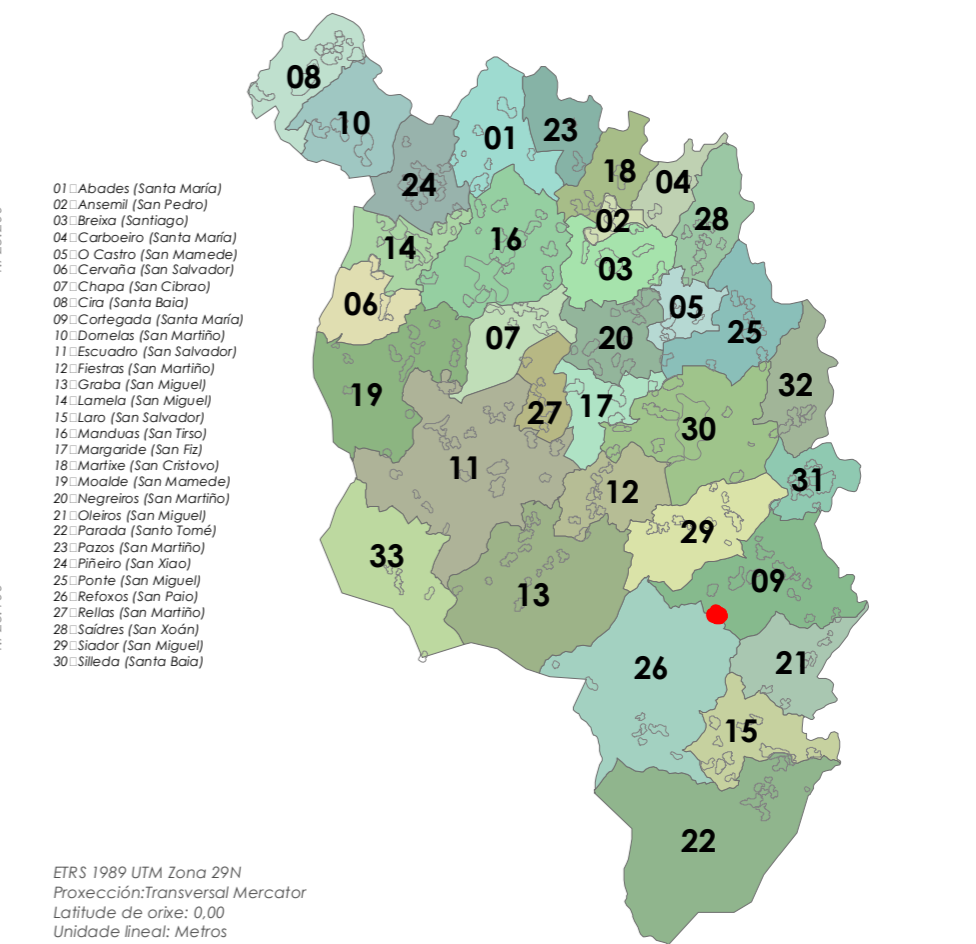

## 10. Dornelas (San Martiño)



- Limite T.M. de Silleda  
 + Fonte: Cartografía oficial do IGN 1:25.000  
 ■ Limite parroquial  
 □ Parcelario catastral  
 Mosaicos de planos de ordenación  
 □ Escala 1:1.000 - Núcleos urbanos  
 □ Escala 1:2.000 - Núcleos rurais  
 □ Escala 1:5.000 - Solo rústico

- Solo urbano  
 □ Solo de núcleo rural  
 □ Zona común  
 □ Zona tradicional  
 Edificacións  
 □ Non tradicionais  
 □ Tradicionais  
 □ Zona de influencia de 50m das edif. trad.  
 Dotacións e servizos existentes  
 □ Zonas verdes / Esp. libres (Listado DOC I apartado 4.1.2.2)  
 □ Equipamentos (Listado DOC I apartado 4.1.2.3)

- Infraestruturas de comunicacións  
 — Estradas Autonómicas  
 — Estradas Deputación  
 — Estradas Estatais  
 - - - Estradas Municipais  
 — AVE  
 — FF.CC.  
 ■ Sistema Ferroviario  
 Patrimonio Cultural  
 □ Arquitectónico-etnográfico  
 □ Contorno de protección  
 □ Arqueolóxico  
 □ CPX - Contorno protec. xacemento  
 — Camiño de Santiago - Vía da Prata  
 ★★★ Camiño Real

Fonte de datos:  
 - Elaboración propia / Concello de Silleda  
 - Ortofotomapa PNOA 2020, CNIG  
 - Parcelario catastral, Sede electrónica del catastro

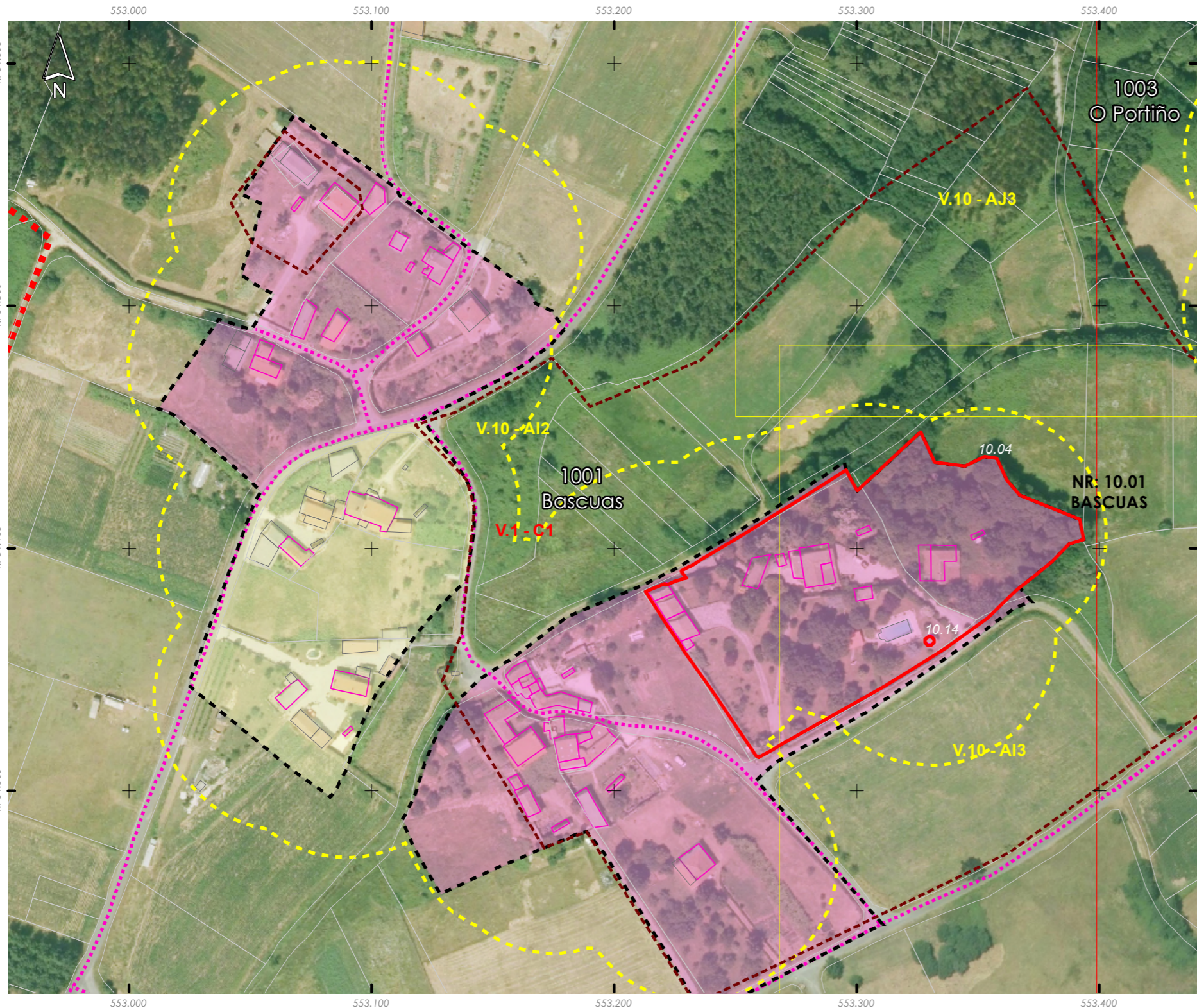
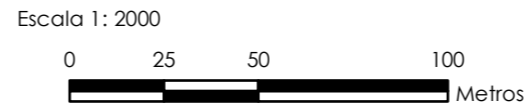

Núcleo/Entidade de poboación:	<b>Bascuas</b>	Ficha:	<b>1001</b>
Parroquia:	Dornelas (San Martiño)		

Descripción:  
 Asentamento cuxa tipoloxía edificatoria é a base de construción de pedra, con volumes sinxelos, sin voos nin elementos decorativos. As cubertas tradicionais son de tella a dúas e catro augas

Poboación 2014 (Fonte INE):	41	Superficie media de parcela (catastral):	105.437,04 m <sup>2</sup>
-----------------------------	----	--	---------------------------

EDIFICACIÓNS EXISTENTES	
Nº de vivendas (2014):	4,76
Residenciais recentes:	3
Residenciais tradicionais:	14

SERVIZOS EXISTENTES	
Rede de abastecemento de auga:	
Rede de saneamento:	Fosas sépticas
Rede eléctrica:	Unión Fenosa
Outros servizos:	

OBSERVACIÓNS  
 Atópase en ZONA DE CONCENTRACIÓN PARCELARIA e debendo cumprir os indicadores marcados no artigo 347 da normativa do PXOM para a redación dun PEONR



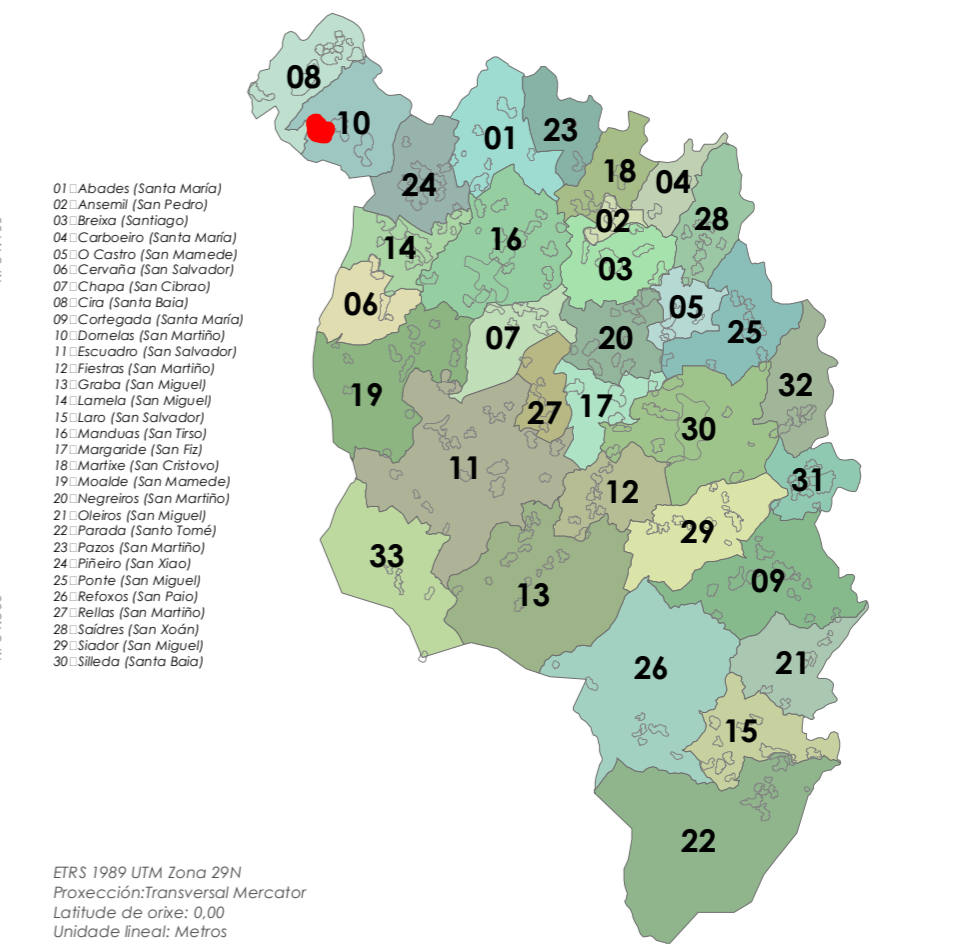

- Limite T.M. de Silleda  
Fonte: Cartografía oficial do IGN 1:25.000
- Limite parroquial
  - Parcelario catastral
  - Mosaicos de planos de ordenación
  - Escala 1:1.000 - Núcleos urbanos
  - Escala 1:2.000 - Núcleos rurais
  - Escala 1:5.000 - Solo rústico

- Solo urbano
- Solo de núcleo rural
- Zona común
- Zona tradicional
- Edificacións
- Non tradicionais
- Tradicionais
- Zona de influencia de 50m das edif. trad.
- Dotacións e servizos existentes
- Zonas verdes / Esp. libres (Listado DOC I apartado 4.1.2.2)
- Equipamentos (Listado DOC I apartado 4.1.2.3)

- Infraestruturas de comunicacións**
- Estradas Autonomicas
  - Estradas Deputacion
  - Estradas Estatais
  - Estradas Municipais
  - AVE
  - FF.CC.
  - Sistema Ferroviario
- Patrimonio Cultural**
- Arquitectónico-etnográfico
  - Contorno de protección
  - Arqueolóxico
  - CPX - Contorno protec. xacemento
  - Camiño de Santiago - Vía da Prata
  - ☆☆☆ Camiño Real

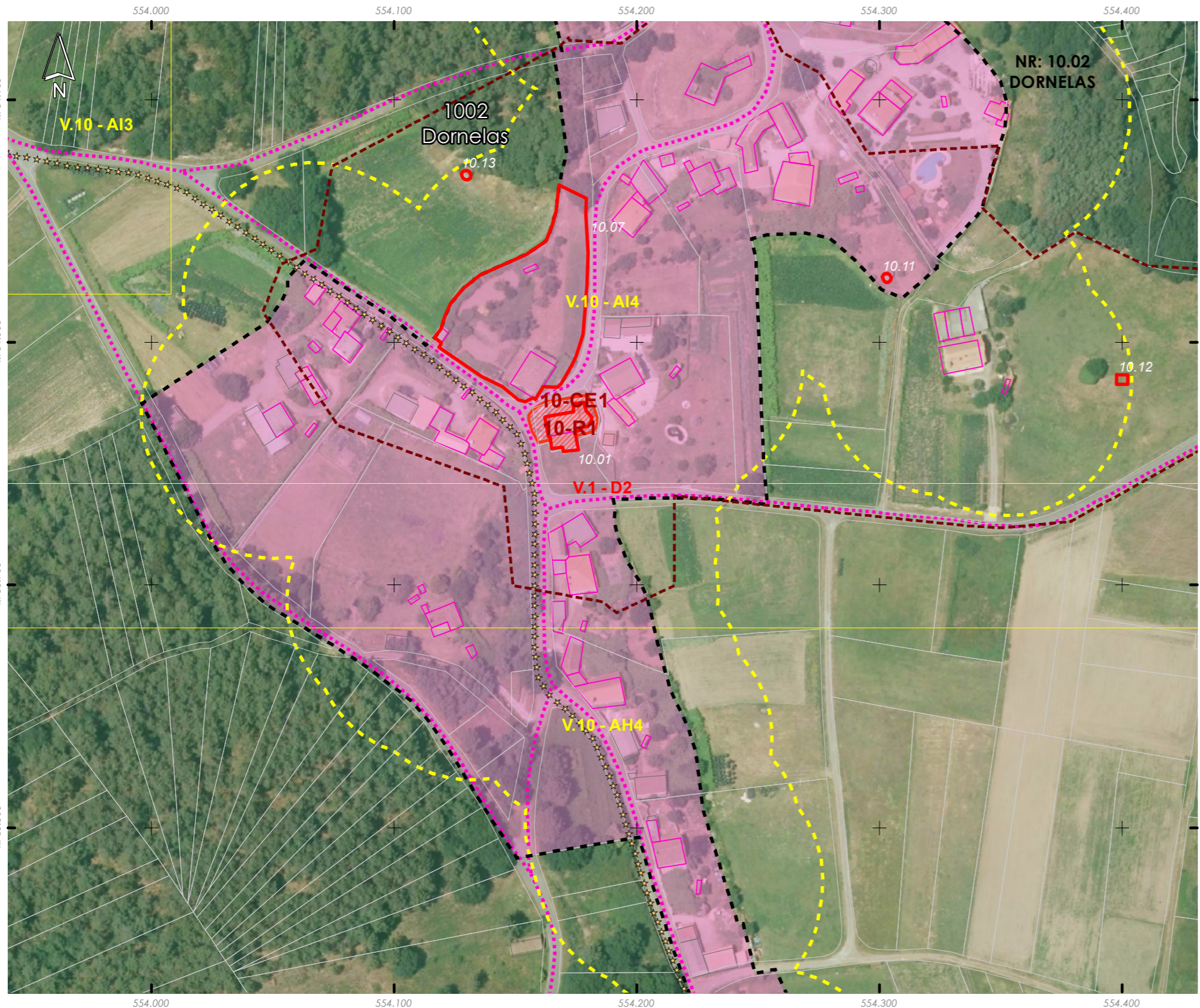

Núcleo/Entidade de poboación:	<b>Dornelas</b>	Ficha:	<b>1002</b>
Parroquia:	Dornelas (San Martiño)		

Descrición:  
Asentamento cuxa tipoloxía edificatoria é a base de construción de pedra, con volumes sinxelos, sin voos nin elementos decorativos. As cubertas tradicionais son de tella a dúas e catro augas

Poboación 2014 (Fonte INE):	65	Superficie media de parcela (catastral):	184.327,02 m <sup>2</sup>
-----------------------------	----	--	---------------------------

**EDIFICACIÓNS EXISTENTES**

Nº de vivendas (2014):	4		
Residenciais recentes:	1	Residenciais tradicionais:	20

**SERVIZOS EXISTENTES**

Rede de abastecemento de auga:  
Rede de saneamento: Fosas sépticas  
Rede eléctrica: Unión Fenosa  
Outros servizos:

**OBSERVACIÓNS**

Atópase en ZONA DE CONCENTRACIÓN PARCELARIA e debendo cumprir os indicadores marcados no artigo 347 da normativa do PXOM para a redacción dun PEONR

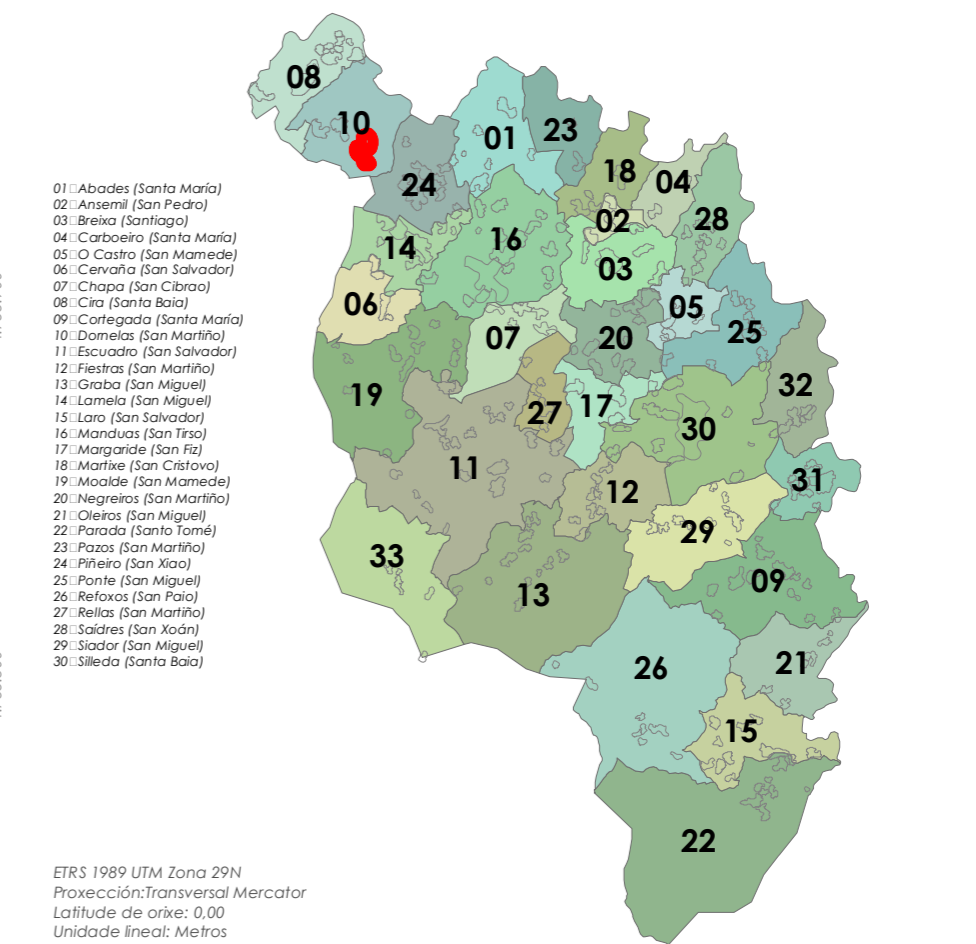



- Límite T.M. de Silleda  
 Fonte: Cartografía oficial do IGN 1:25.000  
 ■ Límite parroquial  
 □ Parcelario catastral  
 Mosaicos de planos de ordenación  
 □ Escala 1:1.000 - Núcleos urbanos  
 □ Escala 1:2.000 - Núcleos rurais  
 □ Escala 1:5.000 - Solo rústico

- Solo urbano  
 ■ Solo de núcleo rural  
 ■ Zona común  
 ■ Zona tradicional  
 Edificacións  
 □ Non tradicionais  
 □ Tradicionais  
 ■ Zona de influencia de 50m das edif. trad.  
 Dotacións e servizos existentes  
 ■ Zonas verdes / Esp. libres (Listado DOC I apartado 4.1.2.2)  
 ■ Equipamentos (Listado DOC I apartado 4.1.2.3)

- Infraestruturas de comunicacións  
 ■ Estradas Autonómicas  
 ■ Estradas Deputación  
 ■ Estradas Estatais  
 ■ Estradas Municipais  
 ■ AVE  
 ■ FF.CC.  
 ■ Sistema Ferroviario  
 Patrimonio Cultural  
 ■ Arquitectónico-etnográfico  
 ■ Contorno de protección  
 ■ Arqueolóxico  
 ■ CPX - Contorno protec. xacemento  
 ■ Camiño de Santiago - Vía da Prata  
 ■ Camiño Real

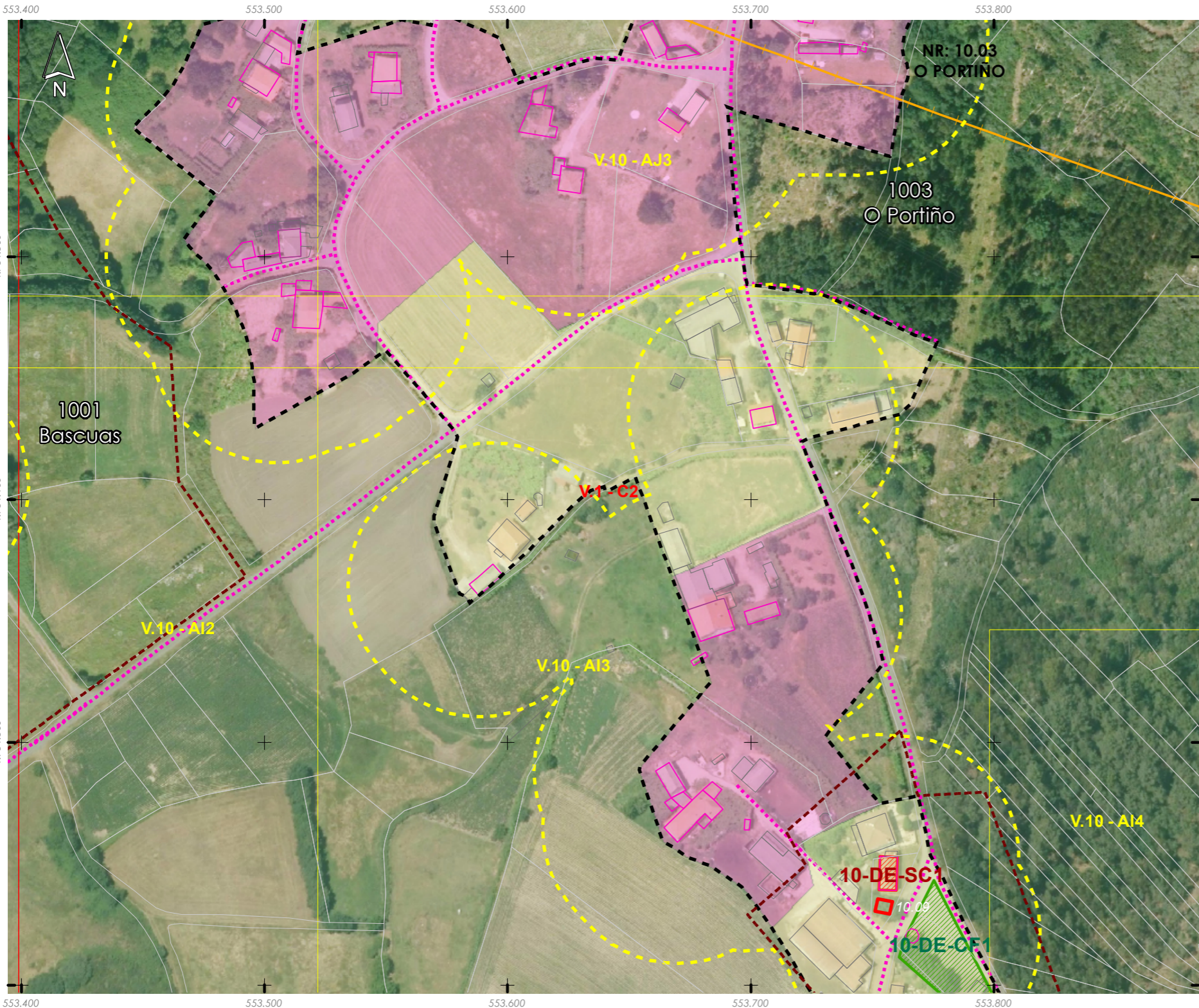

Núcleo/Entidade de poboación:	<b>O Portiño</b>	Ficha:	<b>1003</b>
Parroquia:	<b>Dornelas (San Martiño)</b>		

Descrición:  
 Asentamento cuxa tipoloxía edificatoria é a base de construción de pedra, con volumes sinxelos, sin voos nin elementos decorativos. As cubertas tradicionais son de tella a dúas e catro augas

Poboación 2014 (Fonte INE):	31	Superficie media de parcela (catastral):	131.700,34 m <sup>2</sup>
-----------------------------	----	--	---------------------------

EDIFICACIÓNS EXISTENTES	
Nº de vivendas (2014):	6,67
Residenciais recentes:	6
Residenciais tradicionais:	12

SERVIZOS EXISTENTES	
Rede de abastecemento de auga:	
Rede de saneamento:	Fosas sépticas
Rede eléctrica:	Unión Fenosa
Outros servizos:	

**OBSERVACIÓNS**  
 Atópase en ZONA DE CONCENTRACIÓN PARCELARIA e debendo cumprir os indicadores marcados no artigo 347 da normativa do PXOM para a redacción dun PEONR

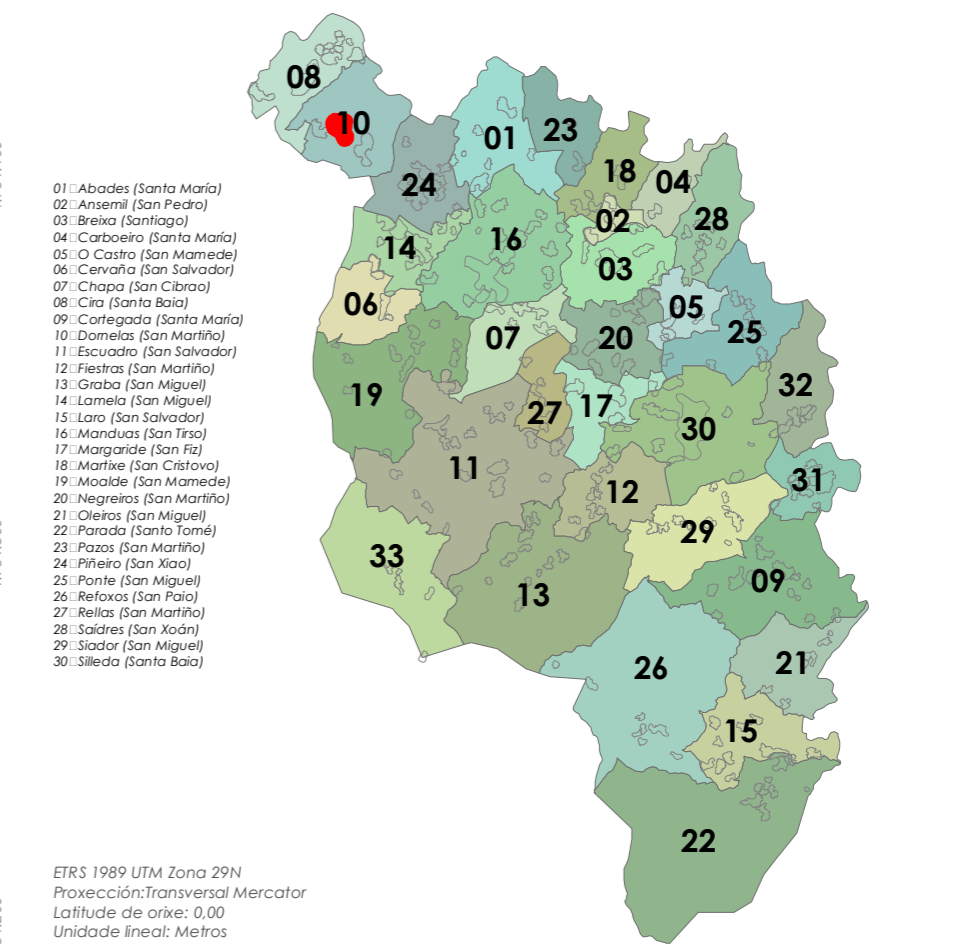

## 11. Escuadro (San Salvador)



- Límite T.M. de Silleda  
Fonte: Cartografía oficial do IGN 1:25.000
- Limite parroquial
  - Parcelario catastral
  - Mosaicos de planos de ordenación
  - Escala 1:1.000 - Núcleos urbanos
  - Escala 1:2.000 - Núcleos rurais
  - Escala 1:5.000 - Solo rústico

- Solo urbano
- Solo de núcleo rural
- Zona común
- Zona tradicional
- Edificacións
- Non tradicionais
- Tradicionais
- Zona de influencia de 50m das edif. trad.
- Dotacións e servizos existentes
- Zonas verdes / Esp. libres (Listado DOC I apartado 4.1.2.2)
- Equipamentos (Listado DOC I apartado 4.1.2.3)

- Infraestruturas de comunicacións
- Estradas Autonomicas
  - Estradas Deputacion
  - Estradas Estatais
  - Estradas Municipais
  - AVE
  - FF.CC.
  - Sistema Ferroviario
- Patrimonio Cultural
- Arquitectónico-etnográfico
  - Contorno de protección
  - Arqueolóxico
  - CPX - Contorno protec. xacemento
  - Camiño de Santiago - Vía da Prata
  - ☆☆☆ Camiño Real

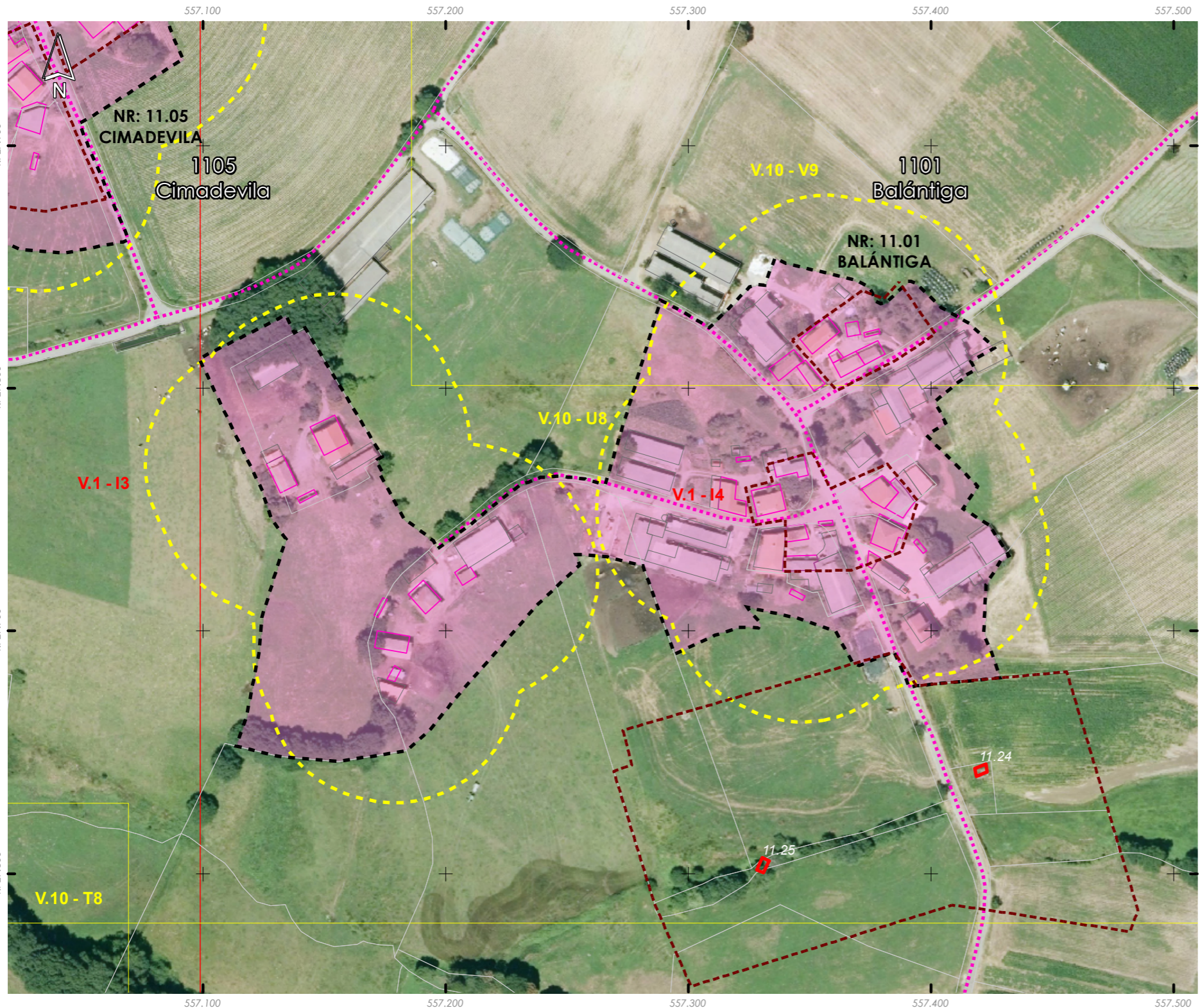
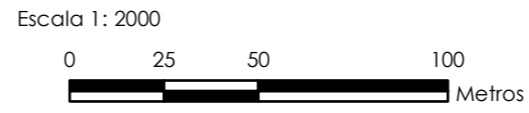

Núcleo/Entidade de poboación:	<b>Balántiga</b>	Ficha:	<b>1101</b>
Parroquia:	Escuadro (San Salvador)		

Descripción:  
Asentamento cuxa tipoloxía edificatoria é a base de construción de pedra, con volumes sinxelos, sin voos nin elementos decorativos. As cubertas tradicionais son de tella a dúas e catro augas

Poboación 2014 (Fonte INE):	18	Superficie media de parcela (catastral):	54.284,21 m <sup>2</sup>
-----------------------------	----	--	--------------------------

**EDIFICACIÓNS EXISTENTES**

Nº de vivendas (2014):	16,67		
Residenciais recentes:	3	Residenciais tradicionais:	7

**SERVIZOS EXISTENTES**

Rede de abastecemento de auga:  
Rede de saneamento: Fosas sépticas  
Rede eléctrica: Unión Fenosa  
Outros servizos:

**OBSERVACIÓNS**

Atópase en ZONA DE CONCENTRACIÓN PARCELARIA e debendo cumprir os indicadores marcados no artigo 347 da normativa do PXOM para a redacción dun PEONR

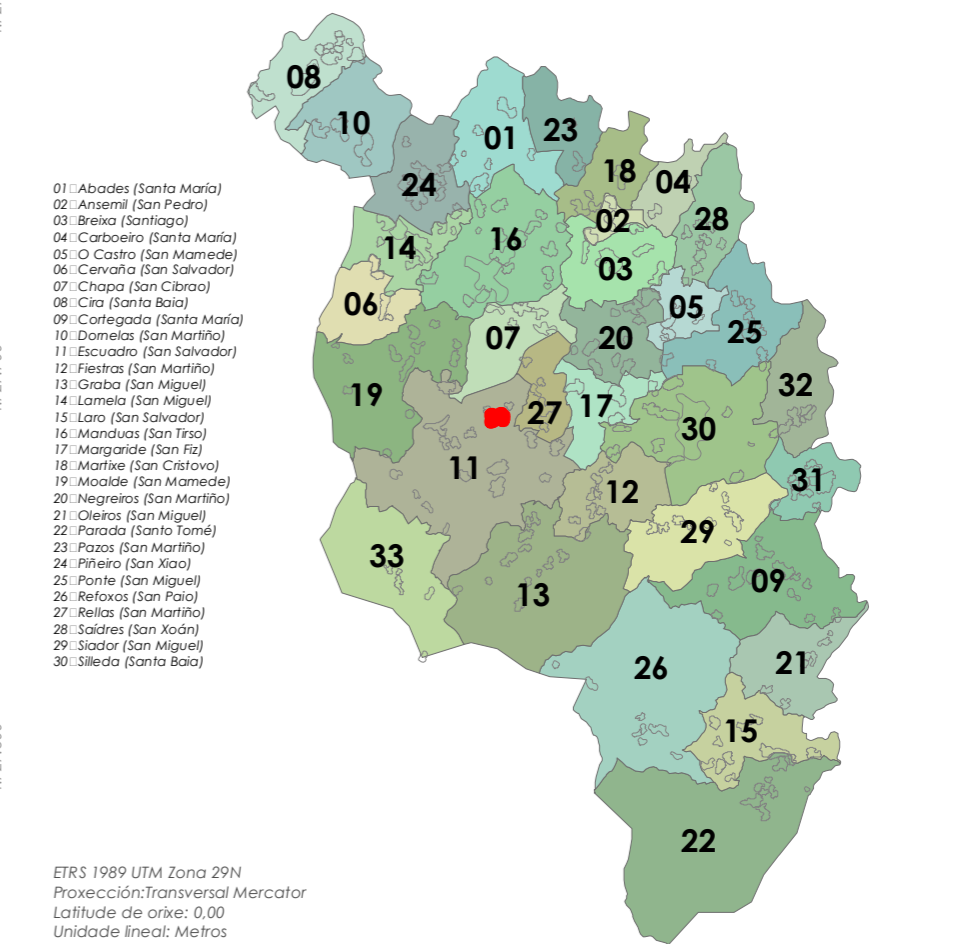



- Limite T.M. de Silleda  
 Fonte: Cartografía oficial do IGN 1:25.000  
 Limite parroquial  
 Parcelario catastral  
 Mosaicos de planos de ordenación  
 Escala 1:1.000 - Núcleos urbanos  
 Escala 1:2.000 - Núcleos rurais  
 Escala 1:5.000 - Solo rústico

- Solo urbano  
 Solo de núcleo rural  
 Zona común  
 Zona tradicional  
 Edificacións  
 Non tradicionais  
 Tradicionais  
 Zona de influencia de 50m das edif. trad.  
 Dotacións e servizos existentes  
 Zonas verdes / Esp. libres (Listado DOC I apartado 4.1.2.2)  
 Equipamentos (Listado DOC I apartado 4.1.2.3)

- Infraestruturas de comunicacións  
 Estradas Autonomicas  
 Estradas Deputacion  
 Estradas Estatais  
 Estradas Municipais  
 AVE  
 FF.CC.  
 Sistema Ferroviario  
 Patrimonio Cultural  
 Arquitectónico-etnográfico  
 Contorno de protección  
 Arqueolóxico  
 CPX - Contorno protec. xacemento  
 Camiño de Santiago - Vía da Prata  
 Camiño Real

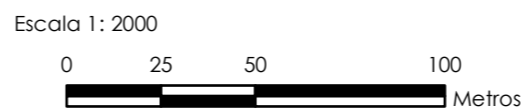

Núcleo/Entidade de poboación:	<b>Barreiro</b>	Ficha:	<b>1102</b>
Parroquia:	Escuadro (San Salvador)		

Descrición:  
 Asentamento cuxa tipoloxía edificatoria é a base de construción de pedra, con volumes sinxelos, sin voos nin elementos decorativos. As cubertas tradicionais son de tella a dúas e catro augas

Poboación 2014 (Fonte INE):	30	Superficie media de parcela (catastral):	43.186,79 m <sup>2</sup>
-----------------------------	----	--	--------------------------

EDIFICACIÓNS EXISTENTES	
Nº de vivendas (2014):	28,57
Residenciais recentes:	4
Residenciais tradicionais:	4

SERVIZOS EXISTENTES	
Rede de abastecemento de auga:	
Rede de saneamento:	Fosas sépticas
Rede eléctrica:	Unión Fenosa
Outros servizos:	

OBSERVACIÓNS



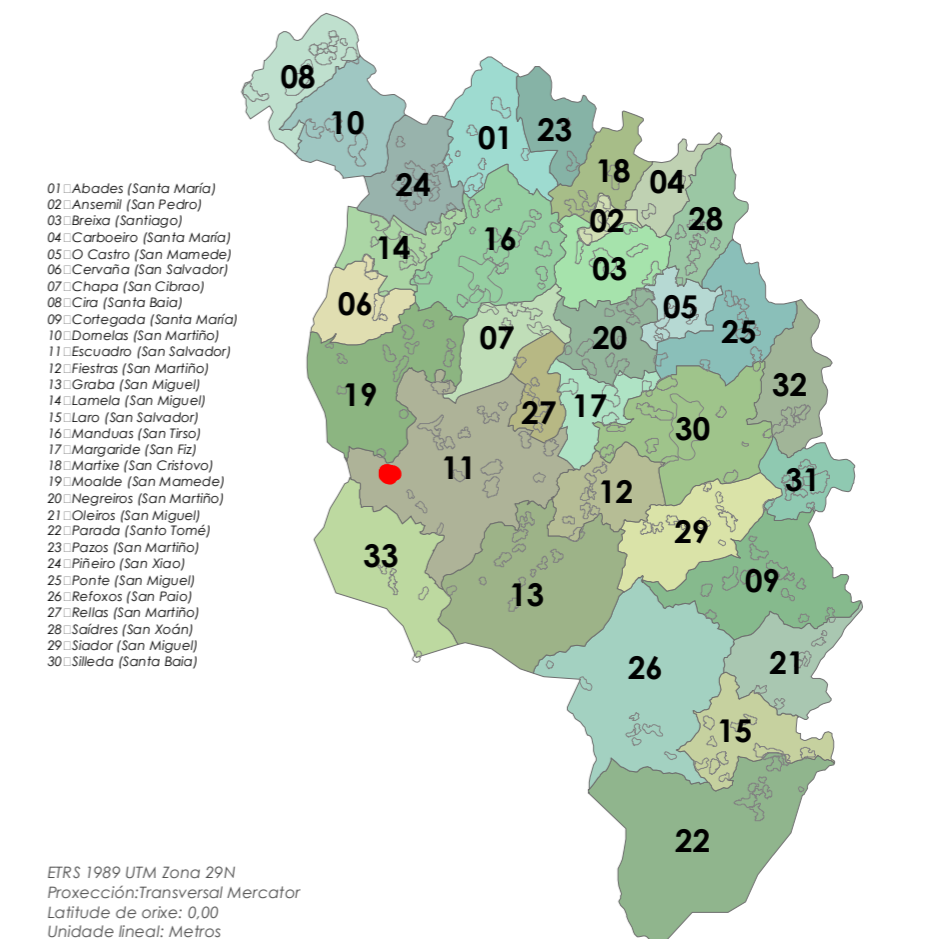



- Limite T.M. de Silleda  
Fonte: Cartografía oficial do IGN 1:25.000
- Limite parroquial
  - Parcelario catastral
  - Mosaicos de planos de ordenación
  - Escala 1:1.000 - Núcleos urbanos
  - Escala 1:2.000 - Núcleos rurais
  - Escala 1:5.000 - Solo rústico

- Solo urbano
- Solo de núcleo rural
- Zona común
- Zona tradicional
- Edificacións
- Non tradicionais
- Tradicionais
- Zona de influencia de 50m das edif. trad.
- Dotacións e servizos existentes
- Zonas verdes / Esp. libres (Listado DOC I apartado 4.1.2.2)
- Equipamentos (Listado DOC I apartado 4.1.2.3)

- Infraestruturas de comunicacións**
- Estradas Autonomicas
  - Estradas Deputacion
  - Estradas Estatais
  - Estradas Municipais
  - AVE
  - FF.CC.
  - Sistema Ferroviario
- Patrimonio Cultural**
- Arquitectónico-etnográfico
  - Contorno de protección
  - Arqueolóxico
  - CPX - Contorno protec. xacemento
  - Camiño de Santiago - Vía da Prata
  - ☆☆☆ Camiño Real

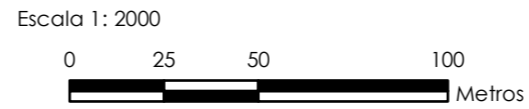

Núcleo/Entidade de poboación:	<b>Bustelo</b>	Ficha:	<b>1103</b>
Parroquia:	Escuadro (San Salvador)		

**Descripción:**  
Asentamento cuxa tipoloxía edificatoria é a base de construción de pedra, con volumes sinxelos, sin voos nin elementos decorativos. As cubertas tradicionais son de tella a dúas e catro augas

Poboación 2014 (Fonte INE):	32	Superficie media de parcela (catastral):	79.983,11 m <sup>2</sup>
-----------------------------	----	--	--------------------------

**EDIFICACIÓNS EXISTENTES**

Nº de vivendas (2014):	0		
Residenciais recentes:	3	Residenciais tradicionais:	9

**SERVIZOS EXISTENTES**

Rede de abastecemento de auga:  
Rede de saneamento: Fosas sépticas  
Rede eléctrica: Unión Fenosa  
Outros servizos:

**OBSERVACIÓNS**

Atópase en ZONA DE CONCENTRACIÓN PARCELARIA e debendo cumprir os indicadores marcados no artigo 347 da normativa do PXOM para a redacción dun PEONR

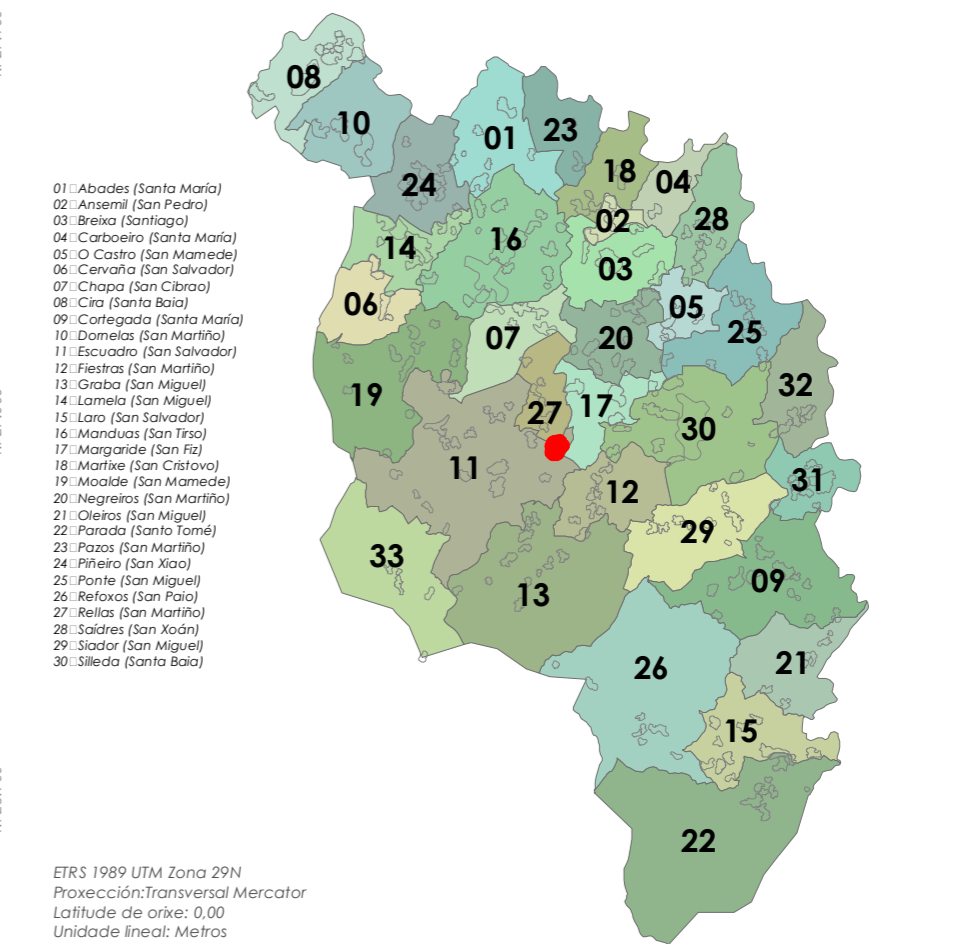



- Limite T.M. de Silleda  
 Fonte: Cartografía oficial do IGN 1:25.000  
 Limite parroquial  
 Parcelario catastral  
 Mosaicos de planos de ordenación  
 Escala 1:1.000 - Núcleos urbanos  
 Escala 1:2.000 - Núcleos rurais  
 Escala 1:5.000 - Solo rústico

- Solo urbano  
 Solo de núcleo rural  
 Zona común  
 Zona tradicional  
 Edificacións  
 Non tradicionais  
 Tradicionais  
 Zona de influencia de 50m das edif. trad.  
 Dotacións e servizos existentes  
 Zonas verdes / Esp. libres (Listado DOC I apartado 4.1.2.2)  
 Equipamentos (Listado DOC I apartado 4.1.2.3)

- Infraestruturas de comunicacións  
 Estradas Autonomicas  
 Estradas Deputacion  
 Estradas Estatais  
 Estradas Municipais  
 AVE  
 FF.CC.  
 Sistema Ferroviario  
 Patrimonio Cultural  
 Arquitectónico-etnográfico  
 Contorno de protección  
 Arqueolóxico  
 CPX - Contorno protec. xacemento  
 Camiño de Santiago - Vía da Prata  
 Camiño Real

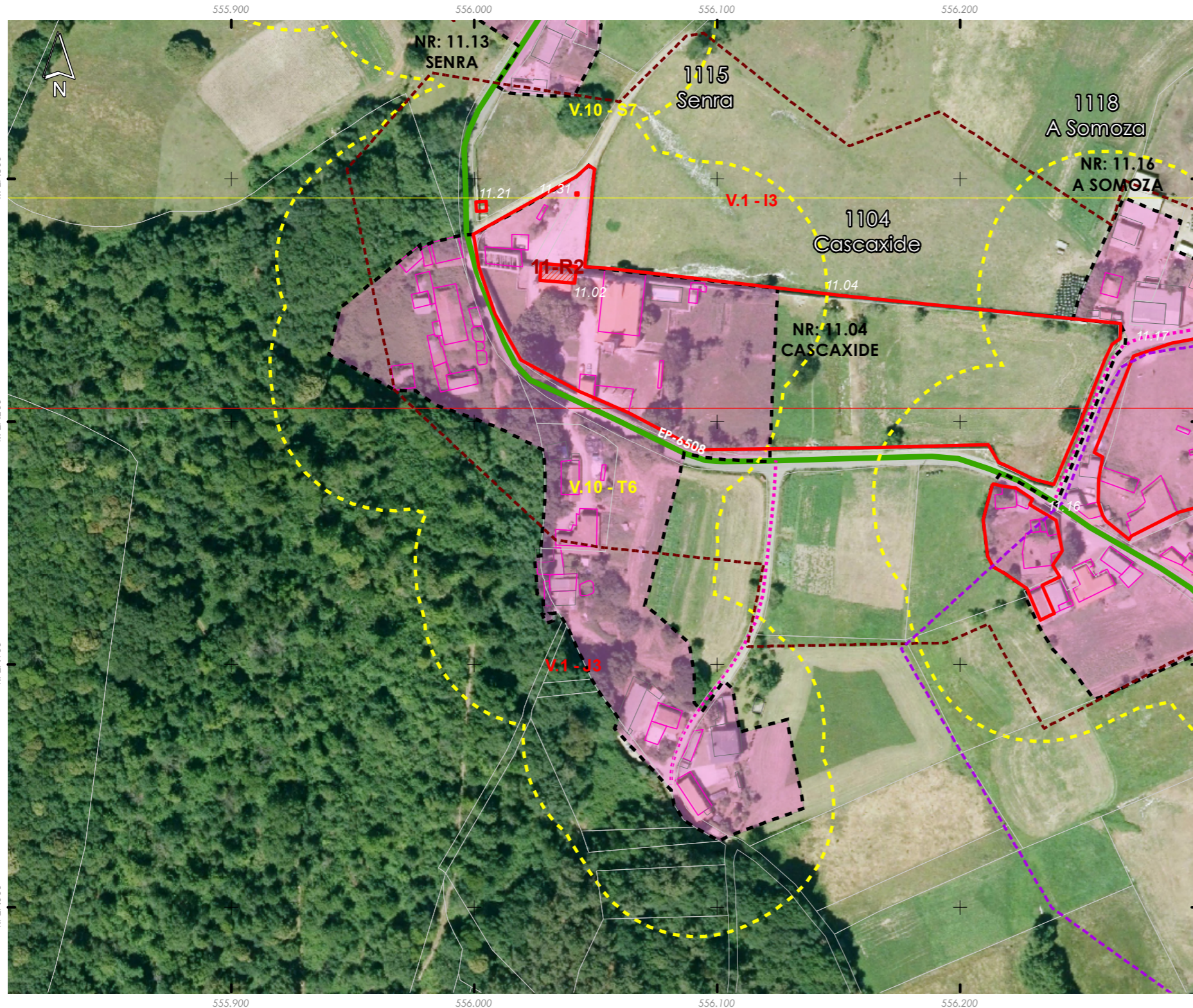
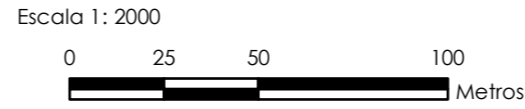

Núcleo/Entidade de poboación:	<b>Cascaxide</b>	Ficha:
Parroquia:	Escuadro (San Salvador)	<b>1104</b>

Descrición:  
 Asentamento cuxa tipoloxía edificatoria é a base de construción de pedra, con volumes sinxelos, sin voos nin elementos decorativos. As cubertas tradicionais son de tella a dúas e catro augas

Poboación 2014 (Fonte INE):	26	Superficie media de parcela (catastral):	42.210,78 m <sup>2</sup>
-----------------------------	----	--	--------------------------

EDIFICACIÓNS EXISTENTES	
Nº de vivendas (2014):	20
Residenciais recentes:	1
Residenciais tradicionais:	4

SERVIZOS EXISTENTES	
Rede de abastecemento de auga:	
Rede de saneamento:	Fosas sépticas
Rede eléctrica:	Unión Fenosa
Outros servizos:	

OBSERVACIÓNS  
 Atópase en ZONA DE CONCENTRACIÓN PARCELARIA e debendo cumprir os indicadores marcados no artigo 347 da normativa do PXOM para a redacción dun PEONR



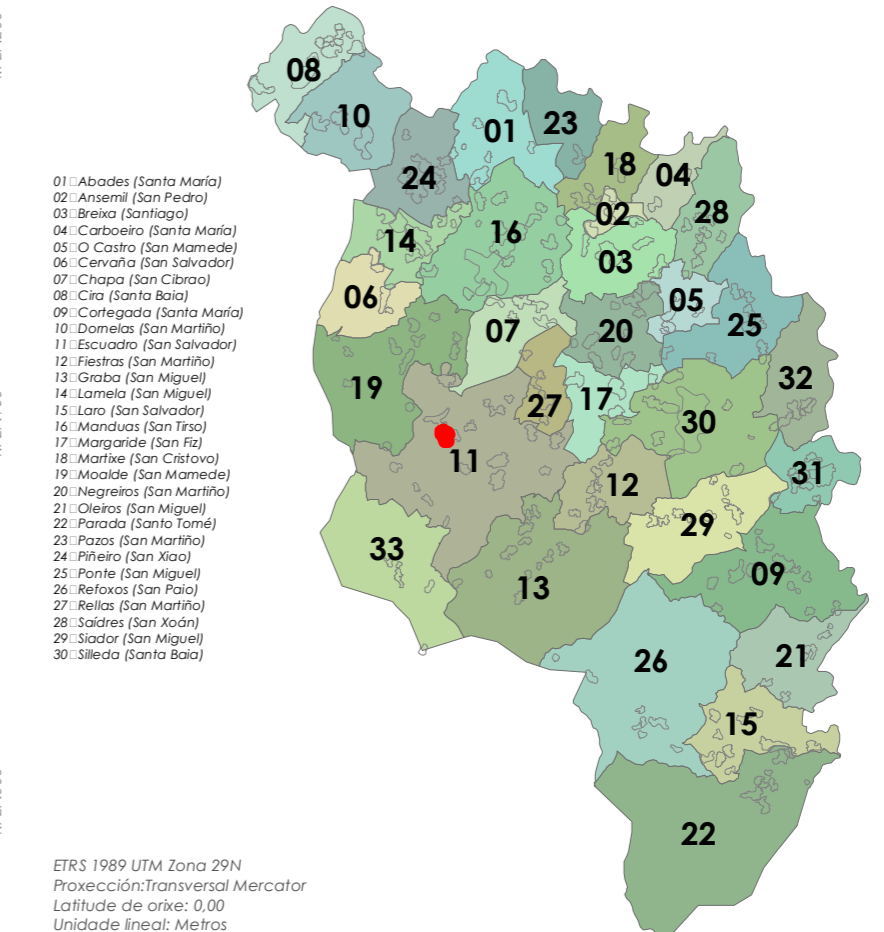

- Limite T.M. de Silleda  
 Fonte: Cartografía oficial do IGN 1:25.000  
 Limite parroquial  
 Parcelario catastral  
 Mosaicos de planos de ordenación  
 Escala 1:1.000 - Núcleos urbanos  
 Escala 1:2.000 - Núcleos rurais  
 Escala 1:5.000 - Solo rústico

- Solo urbano  
 Solo de núcleo rural  
 Zona común  
 Zona tradicional  
 Edificacións  
 Non tradicionais  
 Tradicionais  
 Zona de influencia de 50m das edif. trad.  
 Dotacións e servizos existentes  
 Zonas verdes / Esp. libres (Listado DOC I apartado 4.1.2.2)  
 Equipamentos (Listado DOC I apartado 4.1.2.3)

- Infraestruturas de comunicacións  
 Estradas Autonomicas  
 Estradas Deputacion  
 Estradas Estatais  
 Estradas Municipais  
 AVE  
 FF.CC.  
 Sistema Ferroviario  
 Patrimonio Cultural  
 Arquitectónico-etnográfico  
 Contorno de protección  
 Arqueolóxico  
 CPX - Contorno protec. xacemento  
 Camiño de Santiago - Vía da Prata  
 Camiño Real

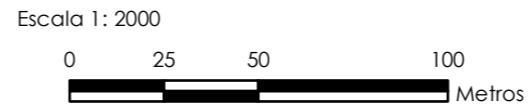

Núcleo/Entidade de poboación:	<b>Cimadevila</b>	Ficha:	<b>1105</b>
Parroquia:	<b>Escuadro (San Salvador)</b>		

Descrición:  
 Asentamento cuxa tipoloxía edificatoria é a base de construción de pedra, con volumes sinxelos, sin voos nin elementos decorativos. As cubertas tradicionais son de tella a dúas e catro augas

Poboación 2014 (Fonte INE):	26	Superficie media de parcela (catastral):	21.614,13 m <sup>2</sup>
-----------------------------	----	--	--------------------------

EDIFICACIÓNS EXISTENTES			
Nº de vivendas (2014):	0	Residenciais recentes:	2
		Residenciais tradicionais:	5
SERVIZOS EXISTENTES			
Rede de abastecemento de auga:			
Rede de saneamento:	Fosas sépticas		
Rede eléctrica:	Unión Fenosa		
Outros servizos:			

OBSERVACIÓNS  
 Atópase en ZONA DE CONCENTRACIÓN PARCELARIA e debendo cumprir os indicadores marcados no artigo 347 da normativa do PXOM para a redación dun PEONR

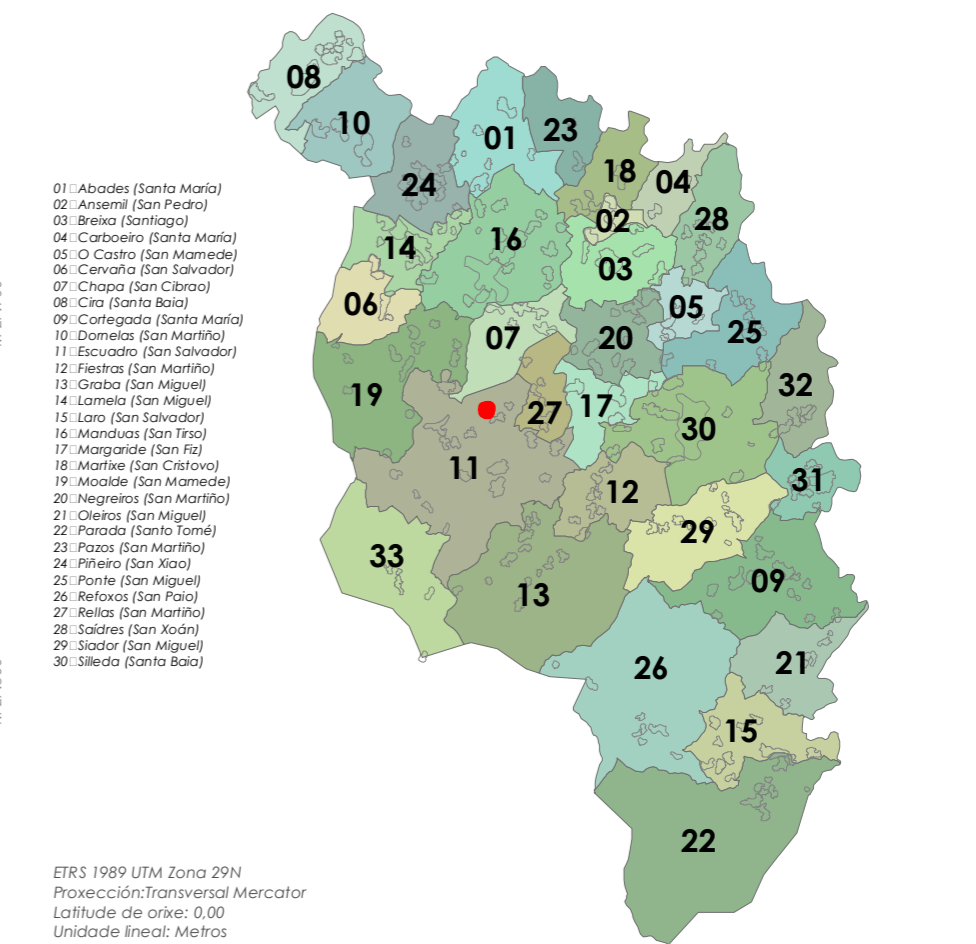



- Limite T.M. de Silleda  
Fonte: Cartografía oficial do IGN 1:25.000
- Limite parroquial
  - Parcelario catastral
  - Mosaicos de planos de ordenación
  - Escala 1:1.000 - Núcleos urbanos
  - Escala 1:2.000 - Núcleos rurais
  - Escala 1:5.000 - Solo rústico

- Solo urbano
- Solo de núcleo rural
- Zona común
- Zona tradicional
- Edificacións
- Non tradicionais
- Tradicionais
- Zona de influencia de 50m das edif. trad.
- Dotacións e servizos existentes
- Zonas verdes / Esp. libres (Listado DOC I apartado 4.1.2.2)
- Equipamentos (Listado DOC I apartado 4.1.2.3)

- Infraestruturas de comunicacións
- Estradas Autonomicas
  - Estradas Deputacion
  - Estradas Estatais
  - Estradas Municipais
  - AVE
  - FF.CC.
  - Sistema Ferroviario
- Patrimonio Cultural
- Arquitectónico-etnográfico
  - Contorno de protección
  - Arqueolóxico
  - CPX - Contorno protec. xacemento
  - Camiño de Santiago - Vía da Prata
  - \*\*\* Camiño Real

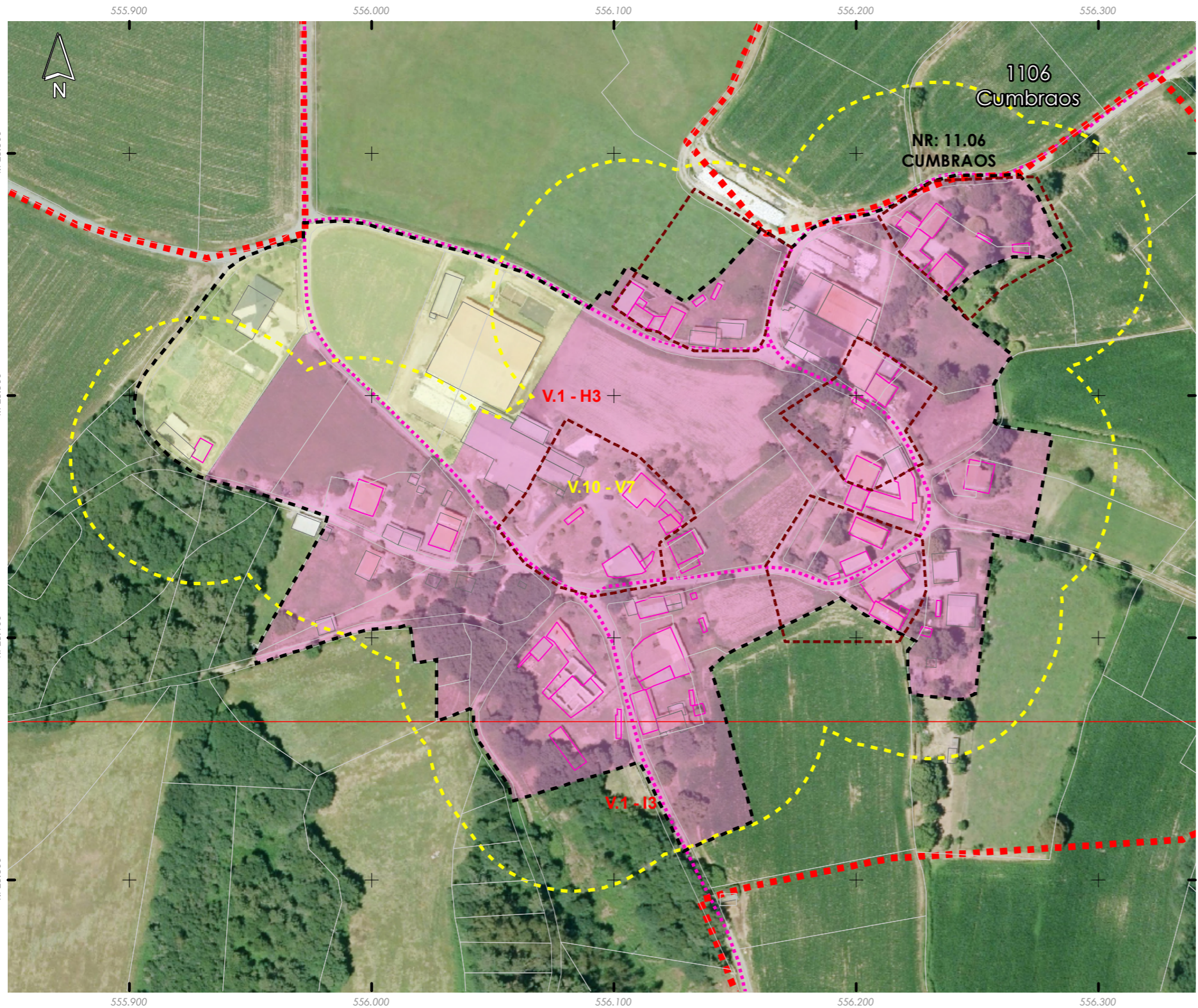

Núcleo/Entidade de poboación:	<b>Cumbrasos</b>	Ficha:
Parroquia:	Escuadro (San Salvador)	<b>1106</b>

Descrición:  
Asentamento cuxa tipoloxía edificatoria é a base de construción de pedra, con volumes sinxelos, sin voos nin elementos decorativos. As cubertas tradicionais son de tella a dúas e catro augas

Poboación 2014 (Fonte INE):	24	Superficie media de parcela (catastral):	89.909,89 m <sup>2</sup>
-----------------------------	----	--	--------------------------

**EDIFICACIÓNS EXISTENTES**

Nº de vivendas (2014):	23,08		
Residenciais recentes:	2	Residenciais tradicionais:	11

**SERVIZOS EXISTENTES**

Rede de abastecemento de auga:  
Rede de saneamento: Fosas sépticas  
Rede eléctrica: Unión Fenosa  
Outros servizos:

**OBSERVACIÓNS**

Atópase en ZONA DE CONCENTRACIÓN PARCELARIA e debendo cumprir os indicadores marcados no artigo 347 da normativa do PXOM para a redacción dun PEONR

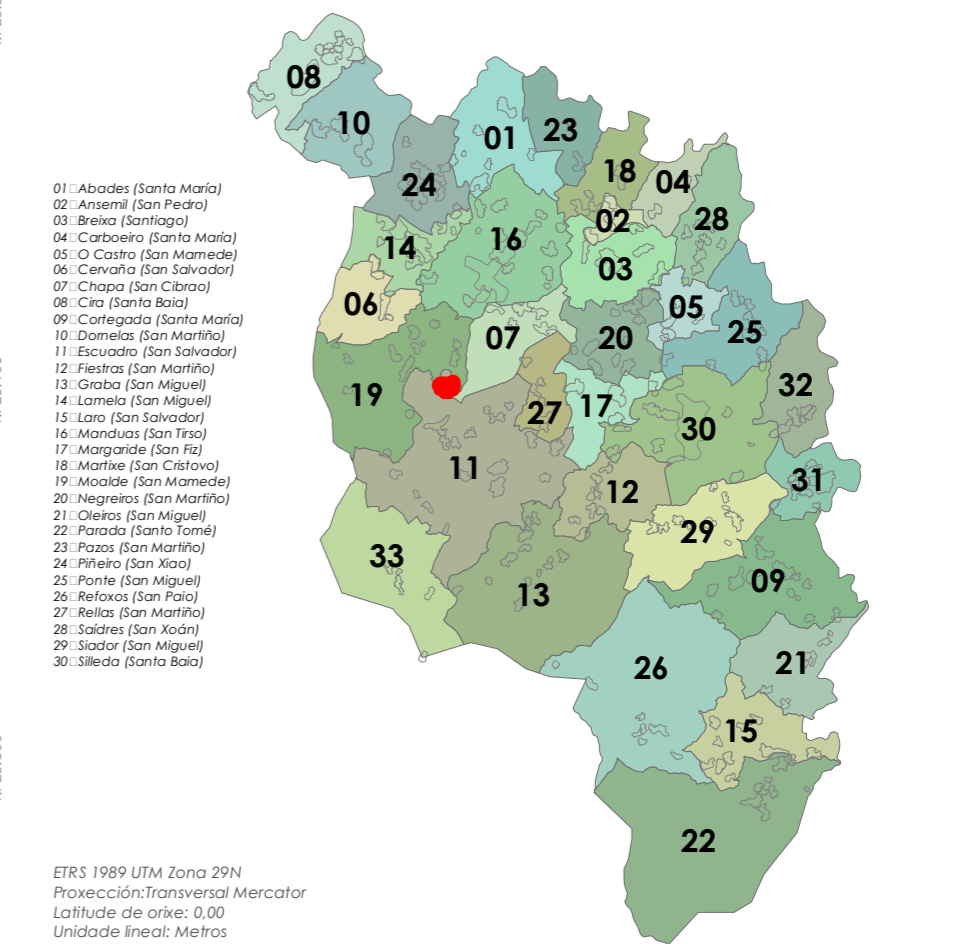



- Limite T.M. de Silleda
- Fonte: Cartografía oficial do IGN 1:25.000
- Limite parroquial
- Parcelario catastral
- Mosaicos de planos de ordenación
- Escala 1:1.000 - Núcleos urbanos
- Escala 1:2.000 - Núcleos rurais
- Escala 1:5.000 - Solo rústico

- Solo urbano
- Solo de núcleo rural
- Zona común
- Zona tradicional
- Edificacións
- Non tradicionais
- Tradicionais
- Zona de influencia de 50m das edif. trad.
- Dotacións e servizos existentes
- Zonas verdes / Esp. libres (Listado DOC I apartado 4.1.2.2)
- Equipamentos (Listado DOC I apartado 4.1.2.3)

- Infraestruturas de comunicacións
- Estradas Autonomicas
- Estradas Deputacion
- Estradas Estatais
- Estradas Municipais
- AVE
- FF.CC.
- Sistema Ferroviario
- Patrimonio Cultural
- Arquitectónico-etnográfico
- Contorno de protección
- Arqueolóxico
- CPX - Contorno protec. xacemento
- Camiño de Santiago - Vía da Prata
- Camiño Real

Fonte de datos:  
- Elaboración propia / Concello de Silleda  
- Ortofotomapa PNOA 2020, CNIG  
- Parcelario catastral, Sede electrónica del catastro

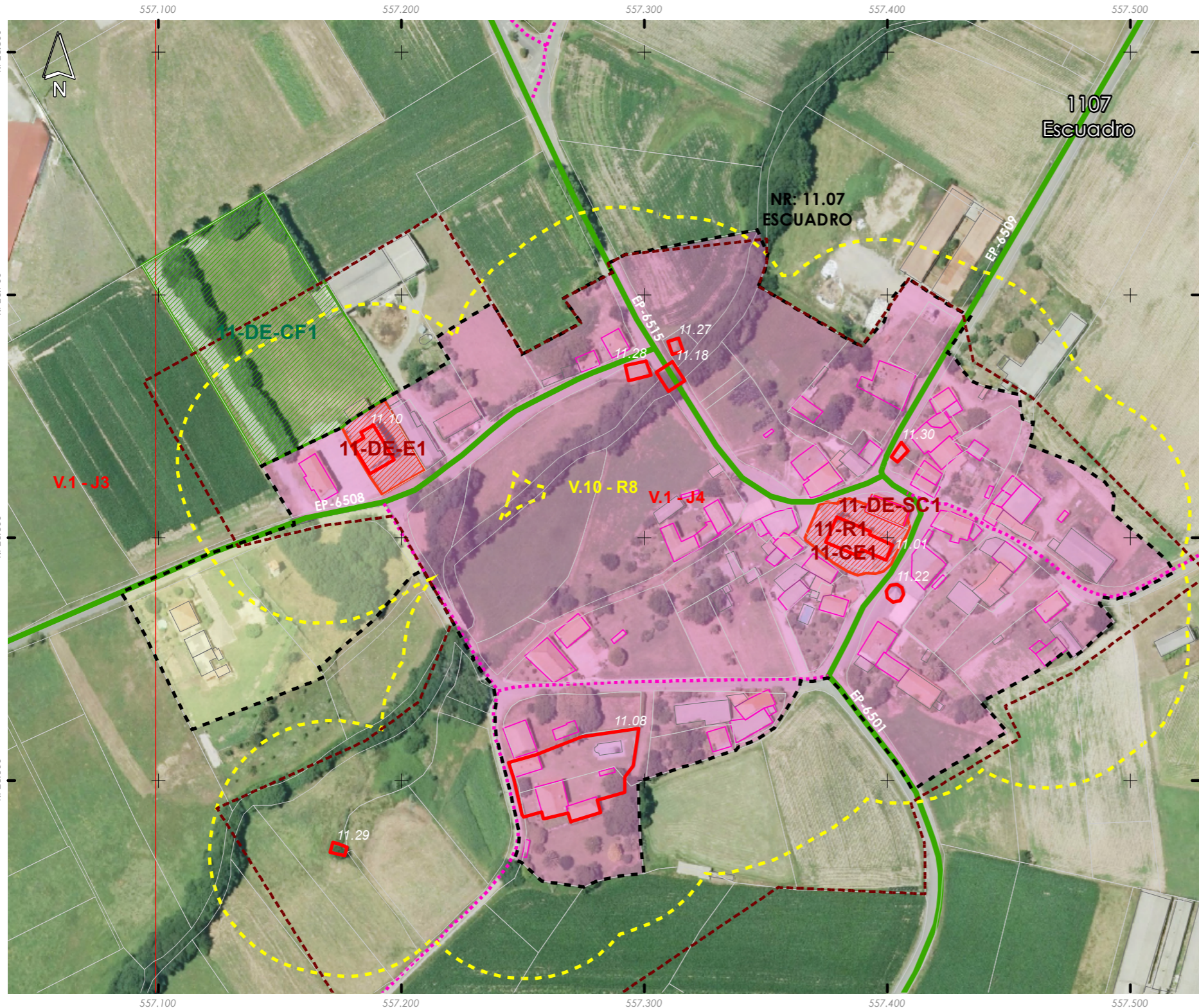
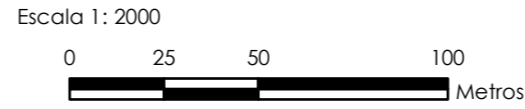

Núcleo/Entidade de poboación:	<b>Escuadro</b>	Ficha:	<b>1107</b>
Parroquia:	<b>Escuadro (San Salvador)</b>		

Descripción:  
Asentamento cuxa tipoloxía edificatoria é a base de construción de pedra, con volumes sinxelos, sin voos nin elementos decorativos. As cubertas tradicionais son de tella a dúas e catro augas

Poboación 2014 (Fonte INE):	38	Superficie media de parcela (catastral):	110.314,20 m <sup>2</sup>
-----------------------------	----	--	---------------------------

EDIFICACIÓNS EXISTENTES	
Nº de vivendas (2014):	13,04
Residenciais recentes:	4
Residenciais tradicionais:	16

SERVIZOS EXISTENTES	
Rede de abastecemento de auga:	
Rede de saneamento:	Fosas sépticas
Rede eléctrica:	Unión Fenosa
Outros servizos:	

OBSERVACIÓNS

Atópase en ZONA DE CONCENTRACIÓN PARCELARIA e debendo cumprir os indicadores marcados no artigo 347 da normativa do PXOM para a redacción dun PEONR

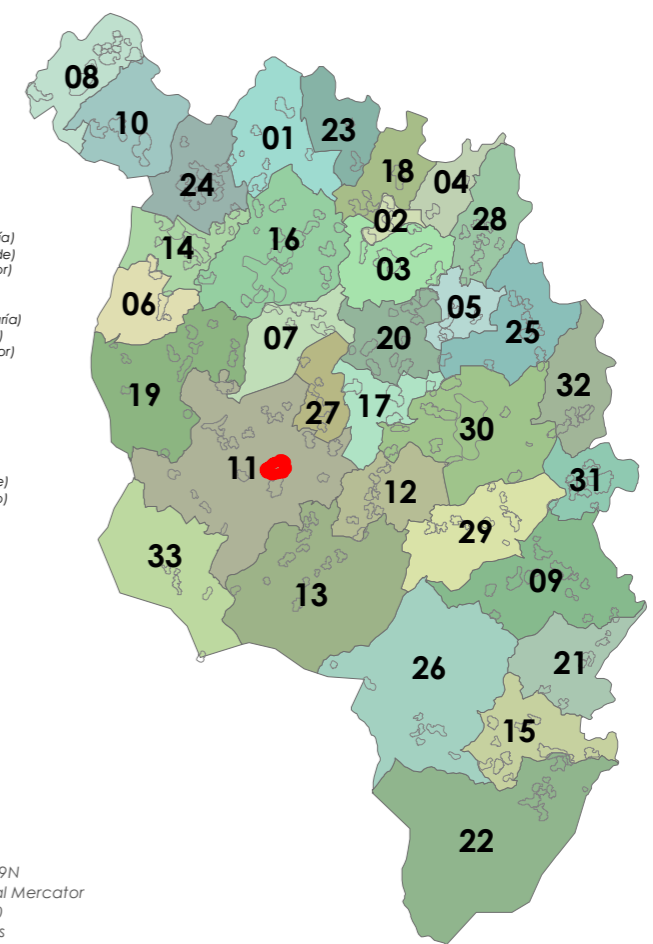

ETRS 1989 UTM Zona 29N  
Proxección: Transversal Mercator  
Latitude de orixe: 0,00  
Unidade lineal: Metros

- Límite T.M. de Silleda  
 + Fonte: Cartografía oficial do IGN 1:25.000  
 ■ Límite parroquial  
 □ Parcelario catastral  
 Mosaicos de planos de ordenación  
 □ Escala 1:1.000 - Núcleos urbanos  
 □ Escala 1:2.000 - Núcleos rurais  
 □ Escala 1:5.000 - Solo rústico

- Solo urbano  
 ■ Solo de núcleo rural  
 ■ Zona común  
 ■ Zona tradicional  
 Edificacións  
 □ Non tradicionais  
 □ Tradicionais  
 ■ Zona de influencia de 50m das edif. trad.  
 Dotacións e servizos existentes  
 ■ Zonas verdes / Esp. libres (Listado DOC I apartado 4.1.2.2)  
 ■ Equipamentos (Listado DOC I apartado 4.1.2.3)

- Infraestruturas de comunicacións  
 ■ Estradas Autonomicas  
 ■ Estradas Deputacion  
 ■ Estradas Estatais  
 ■ Estradas Municipais  
 ■ AVE  
 ■ FF.CC.  
 ■ Sistema Ferroviario  
 Patrimonio Cultural  
 ■ Arquitectónico-etnográfico  
 ■ Contorno de protección  
 ■ Arqueolóxico  
 ■ CPX - Contorno protec. xacemento  
 ■ Camiño de Santiago - Vía da Prata  
 ■ Camiño Real

Fonte de datos:  
 - Elaboración propia / Concello de Silleda  
 - Ortofoto mapa PNOA 2020, CNIG  
 - Parcelario catastral, Sede electrónica del catastro

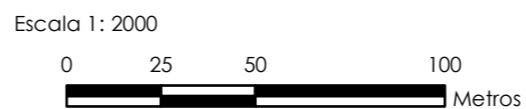

Núcleo/Entidade de poboación:	<b>Férveda</b>	Ficha:
Parroquia:	Escuadro (San Salvador)	<b>1108</b>

Descrición:  
 Asentamento cuxa tipoloxía edificatoria é a base de construción de pedra, con volumes sinxelos, sin voos nin elementos decorativos. As cubertas tradicionais son de tella a dúas e catro augas

Poboación 2014 (Fonte INE):	7	Superficie media de parcela (catastral):	22.697,96 m <sup>2</sup>
-----------------------------	---	--	--------------------------

EDIFICACIÓNS EXISTENTES	
Nº de vivendas (2014):	0
Residenciais recentes:	0
Residenciais tradicionais:	3

SERVIZOS EXISTENTES	
Rede de abastecemento de auga:	
Rede de saneamento:	Fosas sépticas
Rede eléctrica:	Unión Fenosa
Outros servizos:	

OBSERVACIÓNS

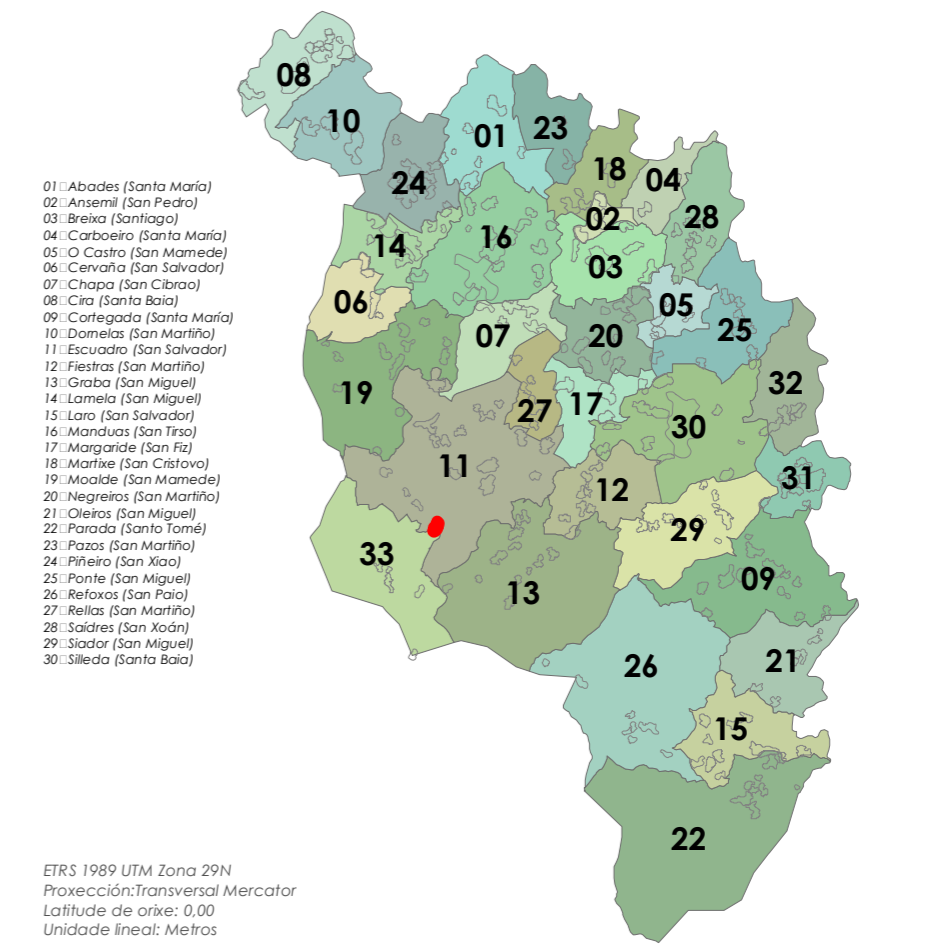

ETRS 1989 UTM Zona 29N  
 Proxección: Transversal Mercator  
 Latitude de orixe: 0,00  
 Unidade lineal: Metros



- Limite T.M. de Silleda  
Fonte: Cartografía oficial do IGN 1:25.000
- Limite parroquial
  - Parcelario catastral
  - Mosaicos de planos de ordenación
    - Escala 1:1.000 - Núcleos urbanos
    - Escala 1:2.000 - Núcleos rurais
    - Escala 1:5.000 - Solo rústico

- Solo urbano
- Solo de núcleo rural
- Zona común
- Zona tradicional
- Edificacións
  - Non tradicionais
  - Tradicionais
  - Zona de influencia de 50m das edif. trad.
- Dotacións e servizos existentes
  - Zonas verdes / Esp. libres (Listado DOC I apartado 4.1.2.2)
  - Equipamentos (Listado DOC I apartado 4.1.2.3)

- Infraestruturas de comunicacións
- Estradas Autonomicas
  - Estradas Deputacion
  - Estradas Estatais
  - Estradas Municipais
  - AVE
  - FF.CC.
  - Sistema Ferroviario
- Patrimonio Cultural
- Arquitectónico-etnográfico
  - Contorno de protección
  - Arqueolóxico
  - CPX - Contorno protec. xacemento
  - Camiño de Santiago - Vía da Prata
  - ☆☆☆ Camiño Real

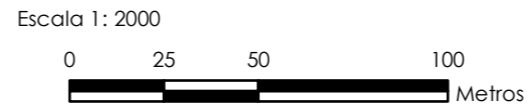

Núcleo/Entidade de poboación:	<b>Outeiro</b>	Ficha:	<b>1109</b>
Parroquia:	Escuadro (San Salvador)		

Descrición:  
Asentamento cuxa tipoloxía edificatoria é a base de construción de pedra, con volumes sinxelos, sin voos nin elementos decorativos. As cubertas tradicionais son de tella a dúas e catro augas

Poboación 2014 (Fonte INE):	26	Superficie media de parcela (catastral):	45.354,18 m <sup>2</sup>
-----------------------------	----	--	--------------------------

**EDIFICACIÓNS EXISTENTES**

Nº de vivendas (2014):	-8,33		
Residenciais recentes:	3	Residenciais tradicionais:	8

**SERVIZOS EXISTENTES**

Rede de abastecemento de auga:  
Rede de saneamento: Fosas sépticas  
Rede eléctrica: Unión Fenosa  
Outros servizos:

**OBSERVACIÓNS**

Atópase en ZONA DE CONCENTRACIÓN PARCELARIA e debendo cumprir os indicadores marcados no artigo 347 da normativa do PXOM para a redacción dun PEONR

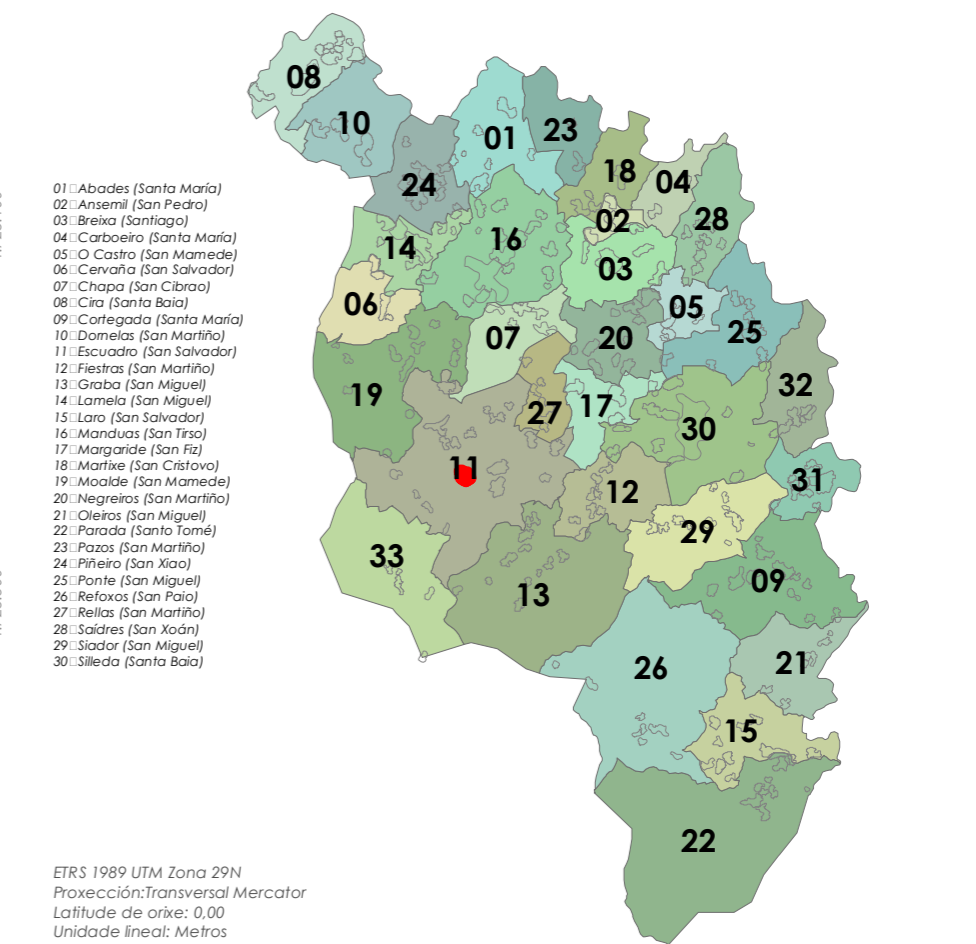



- Limite T.M. de Silleda  
 Fonte: Cartografía oficial do IGN 1:25.000  
 Limite parroquial  
 Parcelario catastral  
 Mosaicos de planos de ordenación  
 Escala 1:1.000 - Núcleos urbanos  
 Escala 1:2.000 - Núcleos rurais  
 Escala 1:5.000 - Solo rústico

- Solo urbano  
 Solo de núcleo rural  
 Zona común  
 Zona tradicional  
 Edificacións  
 Non tradicionais  
 Tradicionais  
 Zona de influencia de 50m das edif. trad.  
 Dotacións e servizos existentes  
 Zonas verdes / Esp. libres (Listado DOC I apartado 4.1.2.2)  
 Equipamentos (Listado DOC I apartado 4.1.2.3)

- Infraestruturas de comunicacións  
 Estradas Autonomicas  
 Estradas Deputacion  
 Estradas Estatais  
 Estradas Municipais  
 AVE  
 FF.CC.  
 Sistema Ferroviario  
 Patrimonio Cultural  
 Arquitectónico-etnográfico  
 Contorno de protección  
 Arqueolóxico  
 CPX - Contorno protec. xacemento  
 Camiño de Santiago - Vía da Prata  
 Camiño Real

Fonte de datos:  
 - Elaboración propia / Concello de Silleda  
 - Ortofoto mapa PNOA 2020, CNIG  
 - Parcelario catastral, Sede electrónica del catastro

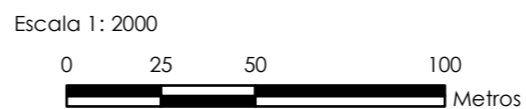

Núcleo/Entidade de poboación:	<b>Paredes</b>	Ficha:	<b>1110</b>
Parroquia:	Escuadro (San Salvador)		

Descrición:  
 Asentamento cuxa tipoloxía edificatoria é a base de construción de pedra, con volumes sinxelos, sin voos nin elementos decorativos. As cubertas tradicionais son de tella a dúas e catro augas

Poboación 2014 (Fonte INE):	23	Superficie media de parcela (catastral):	31.589,94 m <sup>2</sup>
-----------------------------	----	--	--------------------------

<b>EDIFICACIÓNS EXISTENTES</b>			
Nº de vivendas (2014):	0	Residenciais recentes:	2
		Residenciais tradicionais:	9
<b>SERVIZOS EXISTENTES</b>			
Rede de abastecemento de auga:		Rede de saneamento:	Fosas sépticas
Rede eléctrica:	Unión Fenosa	Outros servizos:	

<b>OBSERVACIÓNS</b>
---------------------

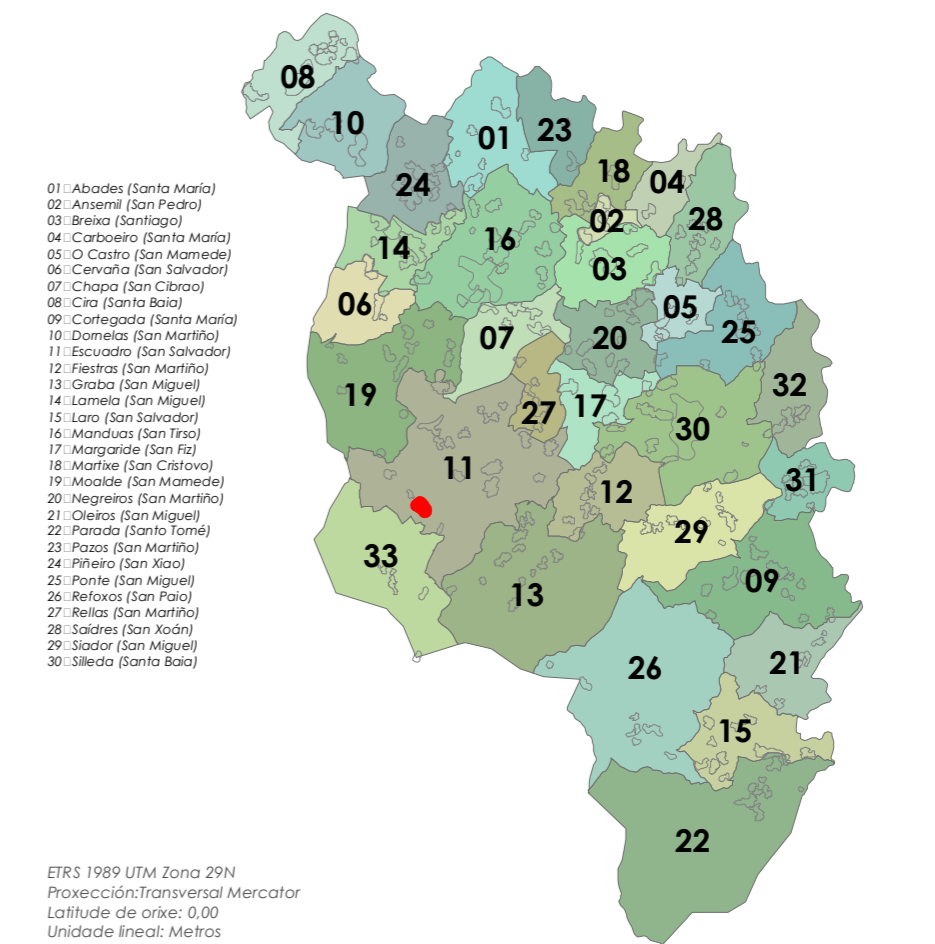

ETRS 1989 UTM Zona 29N  
 Proxección: Transversal Mercator  
 Latitude de orixe: 0,00  
 Unidade lineal: Metros





- Límite T.M. de Silleda  
 Fonte: Cartografía oficial do IGN 1:25.000  
 Límite parroquial  
 Parcelario catastral  
 Mosaicos de planos de ordenación  
 Escala 1:1.000 - Núcleos urbanos  
 Escala 1:2.000 - Núcleos rurais  
 Escala 1:5.000 - Solo rústico

- Solo urbano  
 Solo de núcleo rural  
 Zona común  
 Zona tradicional  
 Edificacións  
 Non tradicionais  
 Tradicionais  
 Zona de influencia de 50m das edif. trad.  
 Dotacións e servizos existentes  
 Zonas verdes / Esp. libres (Listado DOC I apartado 4.1.2.2)  
 Equipamentos (Listado DOC I apartado 4.1.2.3)

- Infraestruturas de comunicacións  
 Estradas Autonómicas  
 Estradas Deputación  
 Estradas Estatais  
 Estradas Municipais  
 AVE  
 FF.CC.  
 Sistema Ferroviario  
 Patrimonio Cultural  
 Arquitectónico-etnográfico  
 Contorno de protección  
 Arqueolóxico  
 CPX - Contorno protec. xacemento  
 Camiño de Santiago - Vía da Prata  
 ★★★ Camiño Real

Escala 1: 2000

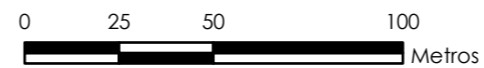

Núcleo/Entidade de poboación:	<b>A Penadauga</b>	Ficha:	<b>1111</b>
Parroquia:	<b>Escuadro (San Salvador)</b>		

Descrición:  
 Asentamento cuxa tipoloxía edificatoria é a base de construción de pedra, con volumes sinxelos, sin voos nin elementos decorativos. As cubertas tradicionais son de tella a dúas e catro augas

Poboación 2014 (Fonte INE):	22	Superficie media de parcela (catastral):	39.247,04 m <sup>2</sup>
-----------------------------	----	--	--------------------------

EDIFICACIÓNS EXISTENTES	
Nº de vivendas (2014):	40
Residenciais recentes:	1
Residenciais tradicionais:	5

SERVIZOS EXISTENTES	
Rede de abastecemento de auga:	
Rede de saneamento:	Fosas sépticas
Rede eléctrica:	Unión Fenosa
Outros servizos:	

OBSERVACIÓNS



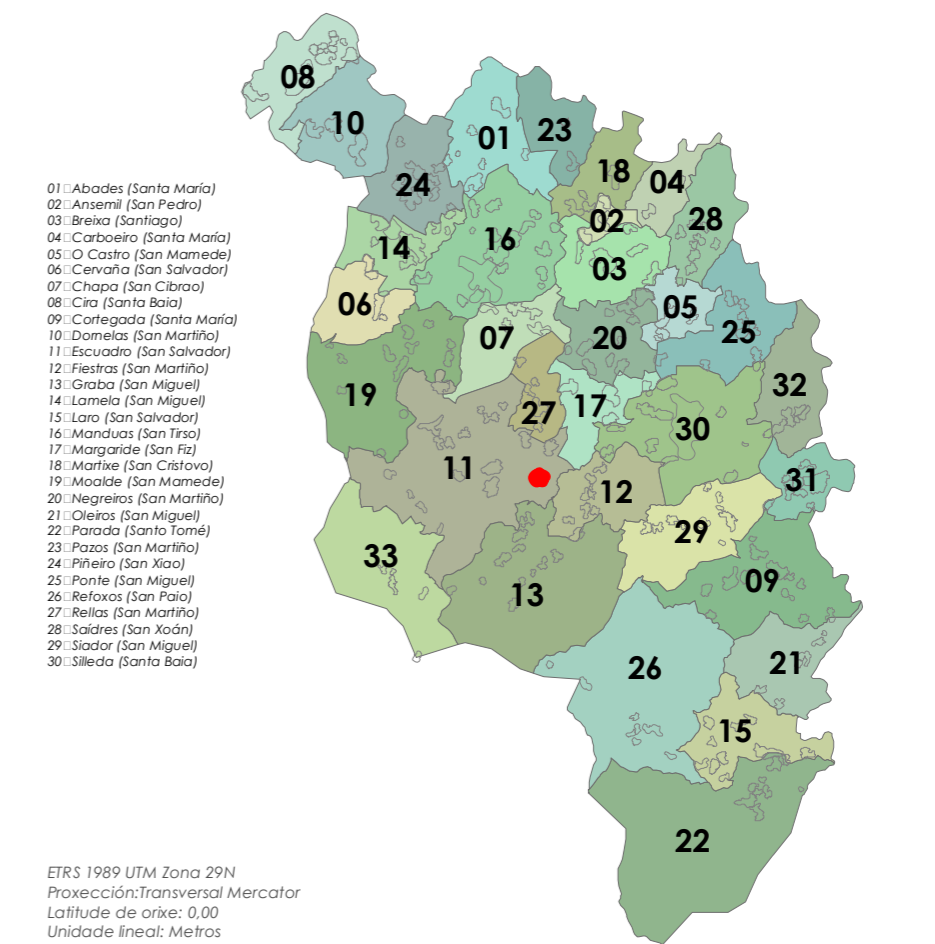

- Limite T.M. de Silleda  
 Fonte: Cartografía oficial do IGN 1:25.000  
 Limite parroquial  
 Parcelario catastral  
 Mosaicos de planos de ordenación  
 Escala 1:1.000 - Núcleos urbanos  
 Escala 1:2.000 - Núcleos rurais  
 Escala 1:5.000 - Solo rústico

- Solo urbano  
 Solo de núcleo rural  
 Zona común  
 Zona tradicional  
 Edificacións  
 Non tradicionais  
 Tradicionais  
 Zona de influencia de 50m das edif. trad.  
 Dotacións e servizos existentes  
 Zonas verdes / Esp. libres (Listado DOC I apartado 4.1.2.2)  
 Equipamentos (Listado DOC I apartado 4.1.2.3)

- Infraestruturas de comunicacións  
 Estradas Autonomicas  
 Estradas Deputacion  
 Estradas Estatais  
 Estradas Municipais  
 AVE  
 FF.CC.  
 Sistema Ferroviario  
 Patrimonio Cultural  
 Arquitectónico-etnográfico  
 Contorno de protección  
 Arqueolóxico  
 CPX - Contorno protec. xacemento  
 Camiño de Santiago - Vía da Prata  
 Camiño Real

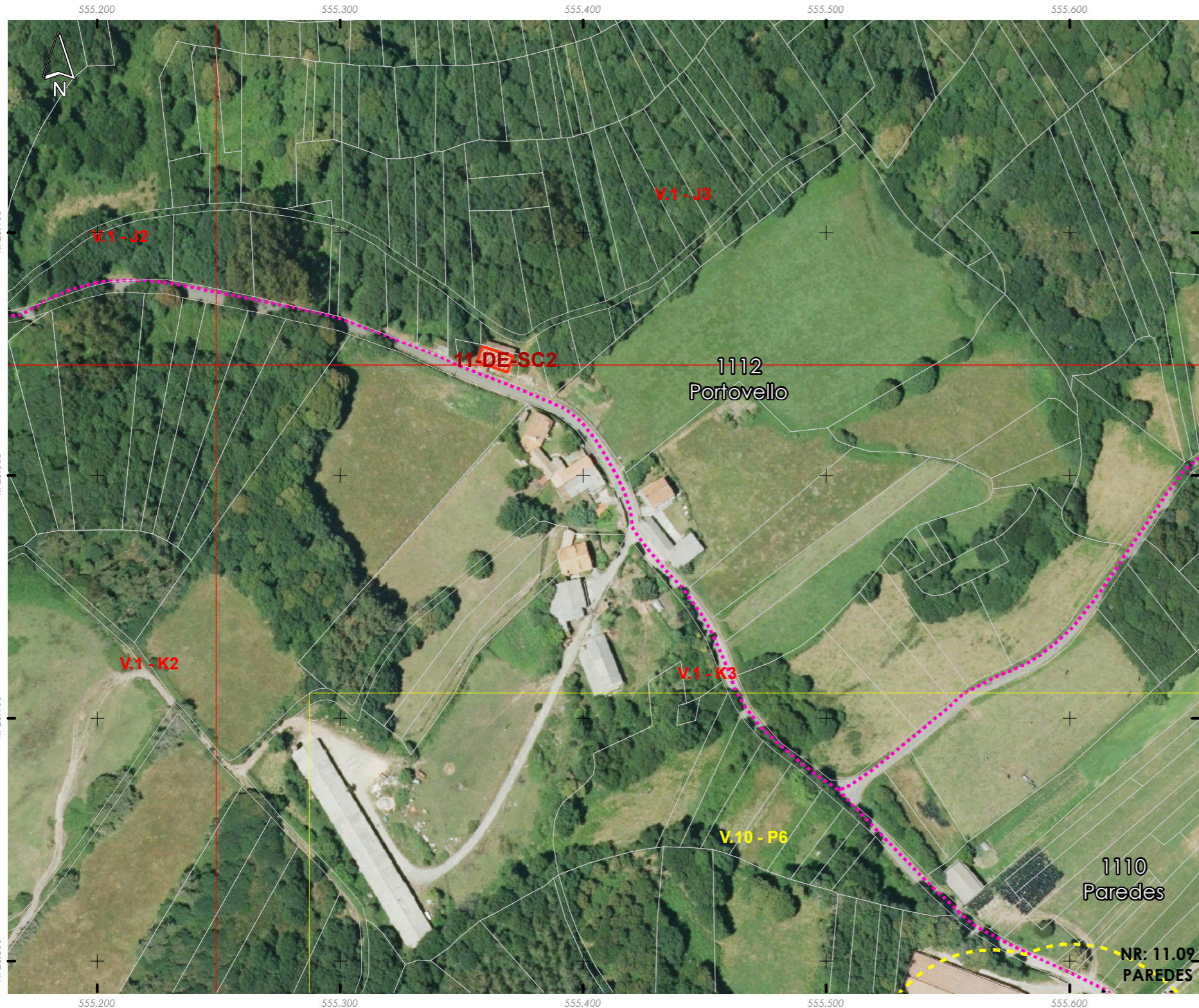

Núcleo/Entidade de poboación:	<b>Portovello</b>	Ficha:	<b>1112</b>
Parroquia:	<b>Escuadro (San Salvador)</b>		

Descrición:  
 Asentamento cuxa tipoloxía edificatoria é a base de construción de pedra, con volumes sinxelos, sin voos nin elementos decorativos. As cubertas tradicionais son de tella a dúas e catro augas

Poboación 2014 (Fonte INE):	7	Superficie media de parcela (catastral):	20.421,08 m <sup>2</sup>
-----------------------------	---	--	--------------------------

EDIFICACIÓNS EXISTENTES	
Nº de vivendas (2014):	66,67
Residenciais recentes:	0
Residenciais tradicionais:	5

SERVIZOS EXISTENTES	
Rede de abastecemento de auga:	
Rede de saneamento:	Fosas sépticas
Rede eléctrica:	Unión Fenosa
Outros servizos:	

OBSERVACIÓNS

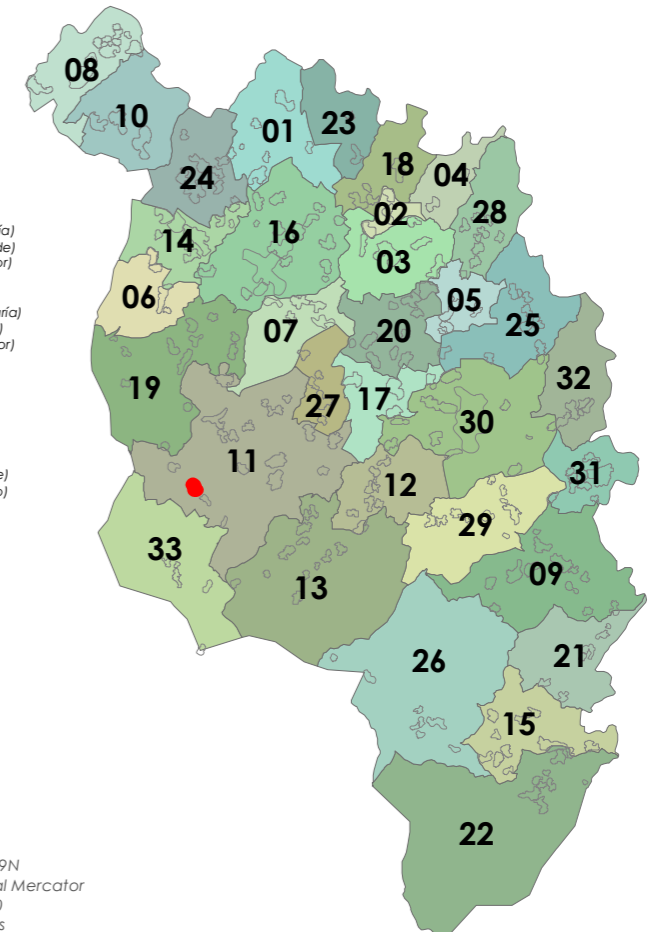

- 01: Abades (Santa María)
- 02: Ansemil (San Pedro)
- 03: Breixa (Santiago)
- 04: Carboeiro (Santa María)
- 05: O Castro (San Mamede)
- 06: Cervaña (San Salvador)
- 07: Chapa (San Cibrao)
- 08: Cira (Santa Baía)
- 09: Cortegada (Santa María)
- 10: Domelas (San Martiño)
- 11: Escuadro (San Salvador)
- 12: Fiestras (San Martiño)
- 13: Graba (San Miguel)
- 14: Lamela (San Miguel)
- 15: Laro (San Salvador)
- 16: Manduás (San Fílix)
- 17: Margaride (San Fílix)
- 18: Maruxe (San Cristovo)
- 19: Moalde (San Mamede)
- 20: Negreiros (San Martiño)
- 21: Oleiros (San Miguel)
- 22: Parada (Santa Tomé)
- 23: Pazos (San Martiño)
- 24: Piñeiro (San Xiao)
- 25: Ponte (San Miguel)
- 26: Refaxos (San Paio)
- 27: Relias (San Martiño)
- 28: Saldres (San Xoán)
- 29: Siador (San Miguel)
- 30: Silleda (Santa Baía)



- Limite T.M. de Silleda  
Fonte: Cartografía oficial do IGN 1:25.000
- Limite parroquial
  - Parcelario catastral
  - Mosaicos de planos de ordenación
    - Escala 1:1.000 - Núcleos urbanos
    - Escala 1:2.000 - Núcleos rurais
    - Escala 1:5.000 - Solo rústico

- Solo urbano
- Solo de núcleo rural
- Zona común
- Zona tradicional
- Edificacións
  - Non tradicionais
  - Tradicionais
- Zona de influencia de 50m das edif. trad.
- Dotacións e servizos existentes
  - Zonas verdes / Esp. libres (Listado DOC I apartado 4.1.2.2)
  - Equipamentos (Listado DOC I apartado 4.1.2.3)

- Infraestruturas de comunicacións
- Estradas Autonomicas
  - Estradas Deputacion
  - Estradas Estatais
  - Estradas Municipais
  - AVE
  - FF.CC.
  - Sistema Ferroviario
- Patrimonio Cultural
- Arquitectónico-etnográfico
  - Contorno de protección
  - Arqueolóxico
  - CPX - Contorno protec. xacemento
  - Camiño de Santiago - Vía da Prata
  - ☆☆☆ Camiño Real

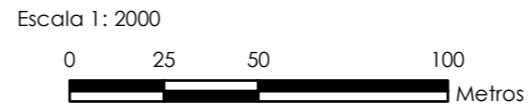

Núcleo/Entidade de poboación:	<b>Rañadoiro</b>	Ficha:	<b>1113</b>
Parroquia:	<b>Escuadro (San Salvador)</b>		

Descripción:  
Asentamento cuxa tipoloxía edificatoria é a base de construción de pedra, con volumes sinxelos, sin voos nin elementos decorativos. As cubertas tradicionais son de tella a dúas e catro augas

Poboación 2014 (Fonte INE):	2	Superficie media de parcela (catastral):	25.325,59 m <sup>2</sup>
-----------------------------	---	--	--------------------------

**EDIFICACIÓNS EXISTENTES**

Nº de vivendas (2014):	33,33
Residenciais recentes:	2
Residenciais tradicionais:	2

**SERVIZOS EXISTENTES**

Rede de abastecemento de auga:  
Rede de saneamento: Fosas sépticas  
Rede eléctrica: Unión Fenosa  
Outros servizos:

**OBSERVACIÓNS**

Atópase en ZONA DE CONCENTRACIÓN PARCELARIA e debendo cumprir os indicadores marcados no artigo 347 da normativa do PXOM para a redacción dun PEONR

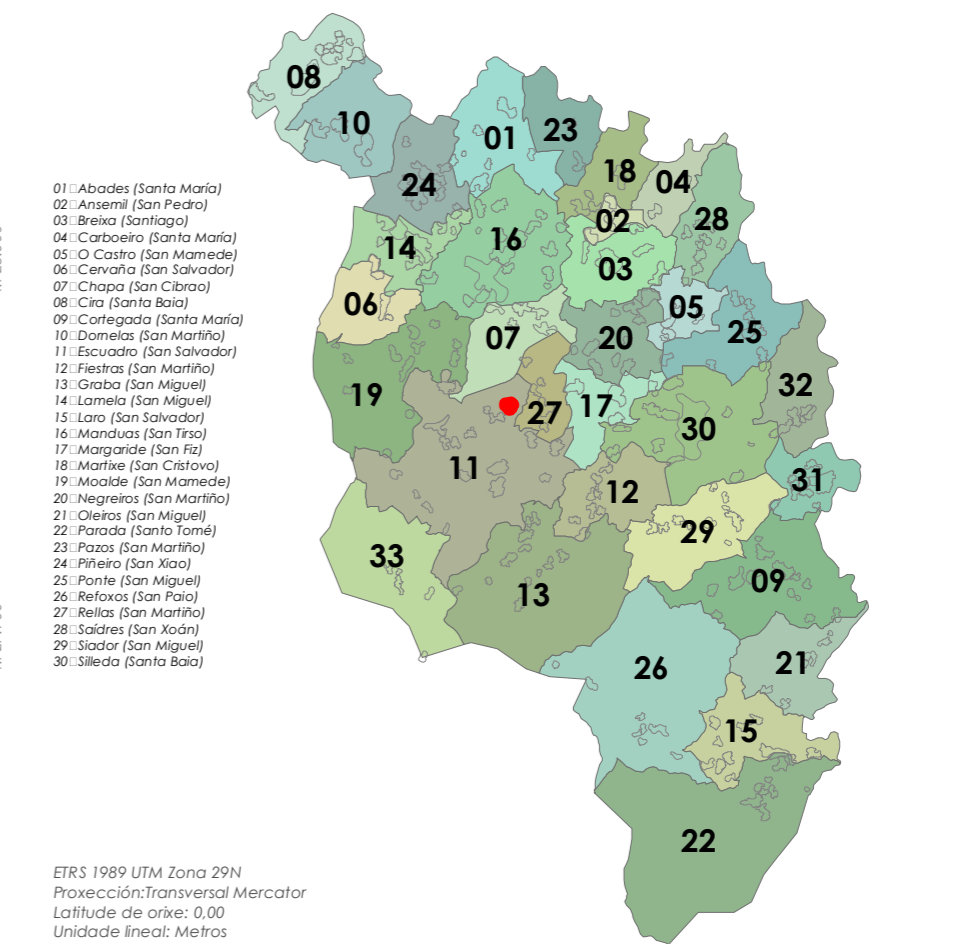



- Límite T.M. de Silleda  
 + Fonte: Cartografía oficial do IGN 1:25.000  
 ■ Límite parroquial  
 □ Parcelario catastral  
 Mosaicos de planos de ordenación  
 □ Escala 1:1.000 - Núcleos urbanos  
 □ Escala 1:2.000 - Núcleos rurais  
 □ Escala 1:5.000 - Solo rústico

- Solo urbano  
 ■ Solo de núcleo rural  
 ■ Zona común  
 ■ Zona tradicional  
 Edificacións  
 □ Non tradicionais  
 □ Tradicionais  
 ■ Zona de influencia de 50m das edif. trad.  
 Dotacións e servizos existentes  
 ■ Zonas verdes / Esp. libres (Listado DOC I apartado 4.1.2.2)  
 ■ Equipamentos (Listado DOC I apartado 4.1.2.3)

- Infraestruturas de comunicacións  
 ■ Estradas Autonomicas  
 ■ Estradas Deputacion  
 ■ Estradas Estatais  
 ■ Estradas Municipais  
 ■ AVE  
 ■ FF.CC.  
 ■ Sistema Ferroviario  
 Patrimonio Cultural  
 ■ Arquitectónico-etnográfico  
 ■ Contorno de protección  
 ■ Arqueolóxico  
 ■ CPX - Contorno protec. xacemento  
 ■ Camiño de Santiago - Vía da Prata  
 ★★ Camiño Real

Fonte de datos:  
 - Elaboración propia / Concello de Silleda  
 - Ortofotomapa PNOA 2020, CNIG  
 - Parcelario catastral, Sede electrónica del catastro

Escala 1: 2000

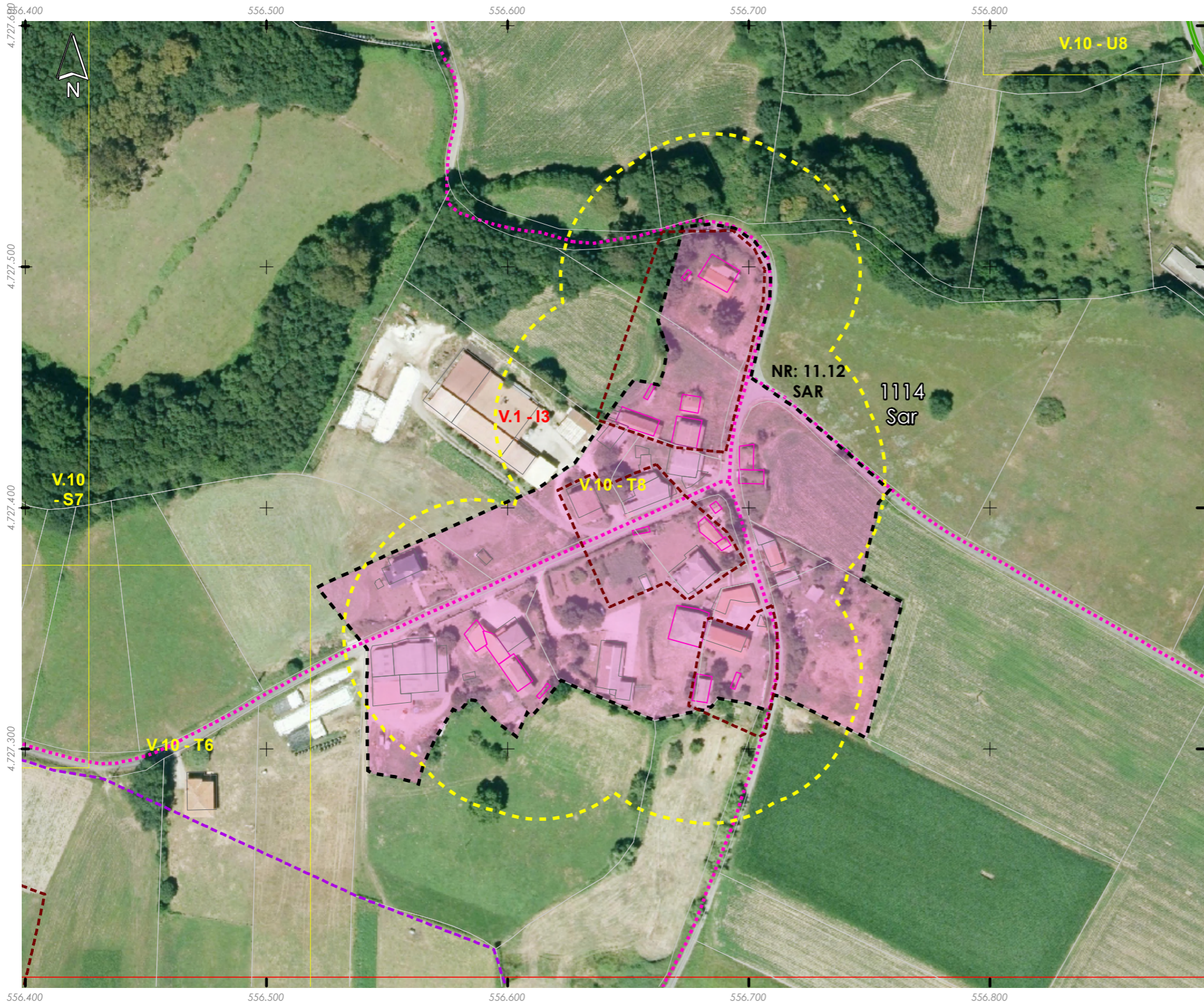
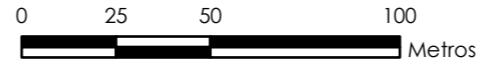

Núcleo/Entidade de poboación:	<b>Sar</b>	Ficha:	<b>1114</b>
Parroquia:	<b>Escuadro (San Salvador)</b>		

Descrición:  
 Asentamento cuxa tipoloxía edificatoria é a base de construción de pedra, con volumes sinxelos, sin voos nin elementos decorativos. As cubertas tradicionais son de tella a dúas e catro augas

Poboación 2014 (Fonte INE):	34	Superficie media de parcela (catastral):	42.668,06 m <sup>2</sup>
-----------------------------	----	--	--------------------------

EDIFICACIÓNS EXISTENTES	
Nº de vivendas (2014):	30,77
Residenciais recentes:	6
Residenciais tradicionais:	5
SERVIZOS EXISTENTES	
Rede de abastecemento de auga:	
Rede de saneamento:	Fosas sépticas
Rede eléctrica:	Unión Fenosa
Outros servizos:	

**OBSERVACIÓNS**  
 Atópase en ZONA DE CONCENTRACIÓN PARCELARIA e debendo cumprir os indicadores marcados no artigo 347 da normativa do PXOM para a redacción dun PEONR

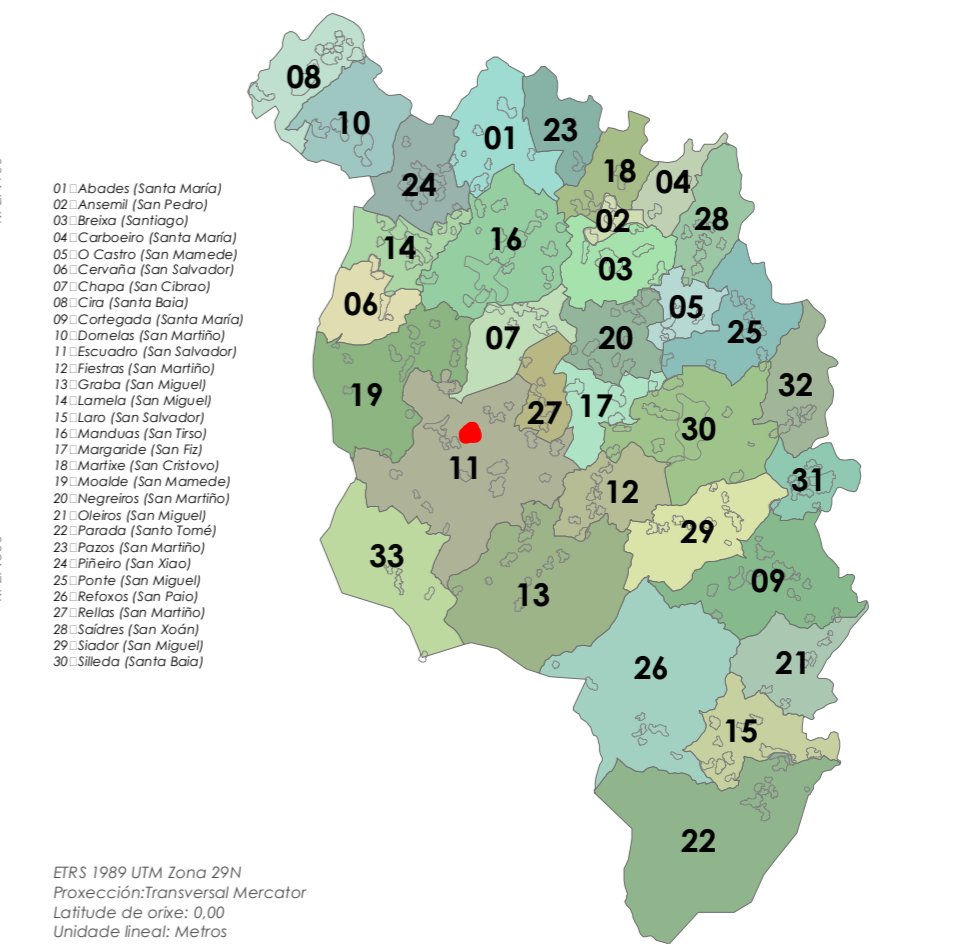

ETRS 1989 UTM Zona 29N  
 Proxección: Transversal Mercator  
 Latitude de orixe: 0,00  
 Unidade lineal: Metros