

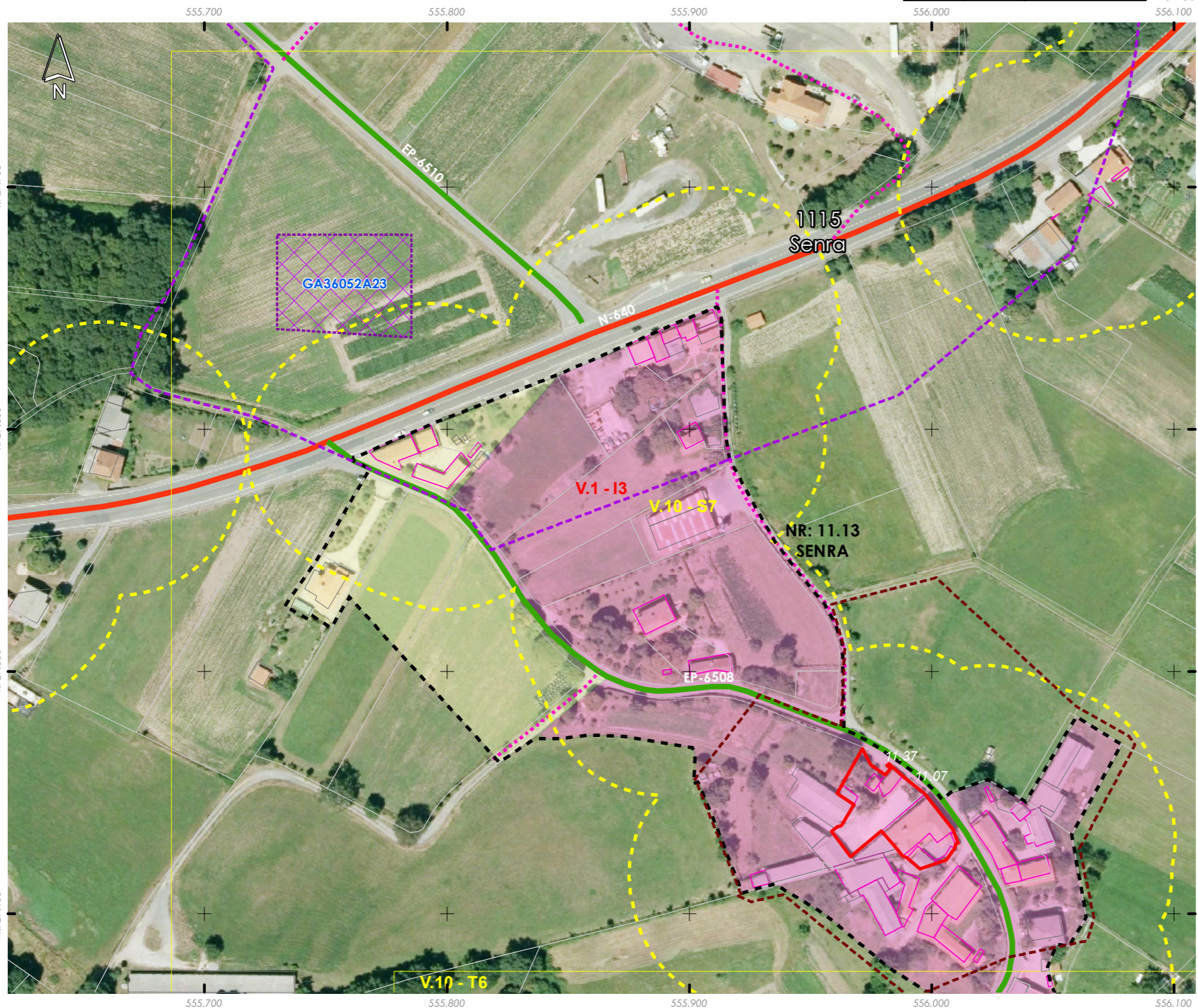

- Limite T.M. de Silleda
 Fonte: Cartografía oficial do IGN 1:25.000
 Limite parroquial
 Parcelario catastral
 Mosaicos de planos de ordenación
 Escala 1:1.000 - Núcleos urbanos
 Escala 1:2.000 - Núcleos rurais
 Escala 1:5.000 - Solo rústico

- Solo urbano
 Solo de núcleo rural
 Zona común
 Zona tradicional
 Edificacións
 Non tradicionais
 Tradicionais
 Zona de influencia de 50m das edif. trad.
 Dotacións e servizos existentes
 Zonas verdes / Esp. libres (Listado DOC I apartado 4.1.2.2)
 Equipamentos (Listado DOC I apartado 4.1.2.3)

- Infraestruturas de comunicacións
 Estradas Autonomicas
 Estradas Deputacion
 Estradas Estatais
 Estradas Municipais
 AVE
 FF.CC.
 Sistema Ferroviario
 Patrimonio Cultural
 Arquitectónico-etnográfico
 Contorno de protección
 Arqueolóxico
 CPX - Contorno protec. xacemento
 Camiño de Santiago - Vía da Prata
 Camiño Real

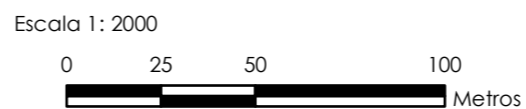

| | | | |
|-------------------------------|-------------------------|--------|-------------|
| Núcleo/Entidade de poboación: | Senra | Ficha: | 1115 |
| Parroquia: | Escuadro (San Salvador) | | |

Descrición:
 Asentamento cuxa tipoloxía edificatoria é a base de construción de pedra, con volumes sinxelos, sin voos nin elementos decorativos. As cubertas tradicionais son de tella a dúas e catro augas

| | | | |
|-----------------------------|----|--|--------------------------|
| Poboación 2014 (Fonte INE): | 58 | Superficie media de parcela (catastral): | 98.415,54 m ² |
|-----------------------------|----|--|--------------------------|

EDIFICACIÓNS EXISTENTES

| | |
|----------------------------|----|
| Nº de vivendas (2014): | 30 |
| Residenciais recentes: | 5 |
| Residenciais tradicionais: | 10 |

SERVIZOS EXISTENTES

Rede de abastecemento de auga:
 Rede de saneamento: Fosas sépticas
 Rede eléctrica: Unión Fenosa
 Outros servizos:

OBSERVACIÓNS

Atópase en ZONA DE CONCENTRACIÓN PARCELARIA e debendo cumprir os indicadores marcados no artigo 347 da normativa do PXOM para a redacción dun PEONR

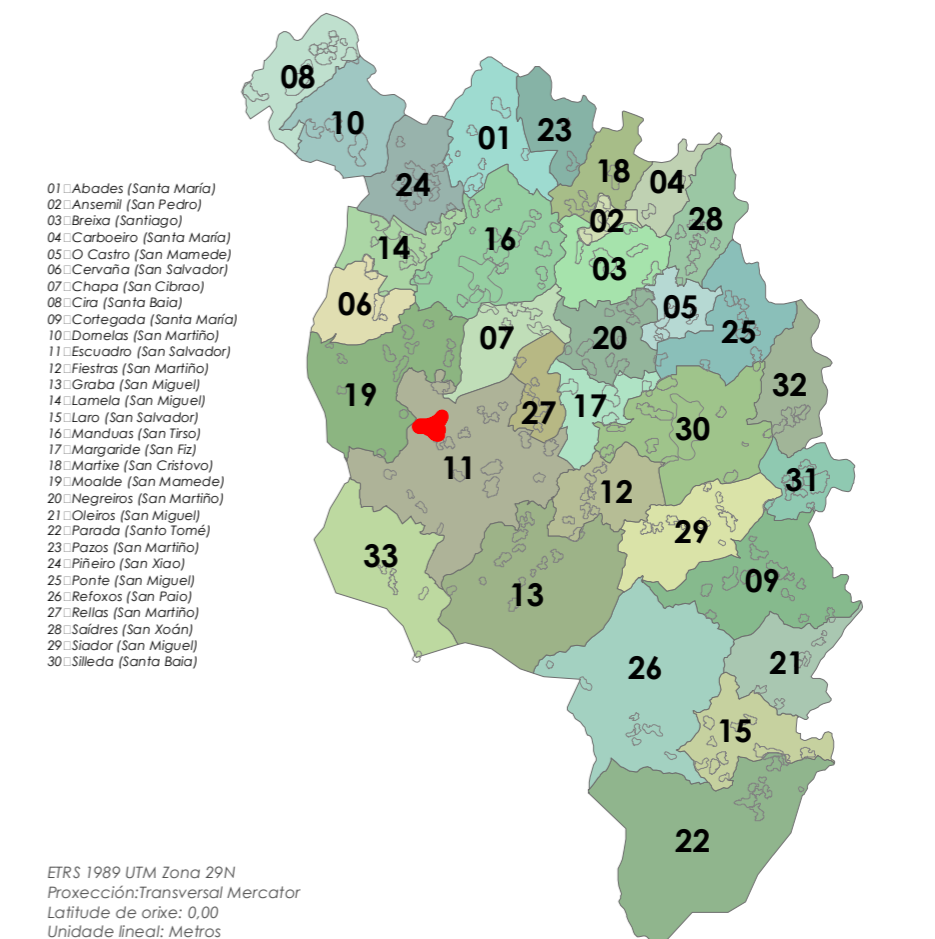



- Límite T.M. de Silleda
 Fonte: Cartografía oficial do IGN 1:25.000
 ■ Límite parroquial
 □ Parcelario catastral
 Mosaicos de planos de ordenación
 □ Escala 1:1.000 - Núcleos urbanos
 □ Escala 1:2.000 - Núcleos rurais
 □ Escala 1:5.000 - Solo rústico

- Solo urbano
 ■ Solo de núcleo rural
 ■ Zona común
 ■ Zona tradicional
 Edificacións
 □ Non tradicionais
 □ Tradicionais
 ■ Zona de influencia de 50m das edif. trad.
 Dotacións e servizos existentes
 ■ Zonas verdes / Esp. libres (Listado DOC I apartado 4.1.2.2)
 ■ Equipamentos (Listado DOC I apartado 4.1.2.3)

- Infraestruturas de comunicacións
 ■ Estradas Autonómicas
 ■ Estradas Deputación
 ■ Estradas Estatais
 ■ Estradas Municipais
 ■ AVE
 ■ FF.CC.
 ■ Sistema Ferroviario
 Patrimonio Cultural
 ■ Arquitectónico-etnográfico
 ■ Contorno de protección
 ■ Arqueolóxico
 ■ CPX - Contorno protec. xacemento
 ■ Camiño de Santiago - Vía da Prata
 ■ Camiño Real

Fonte de datos:
 - Elaboración propia / Concello de Silleda
 - Ortofoto mapa PNOA 2020, CNIG
 - Parcelario catastral, Sede electrónica del catastro

Escala 1: 2000

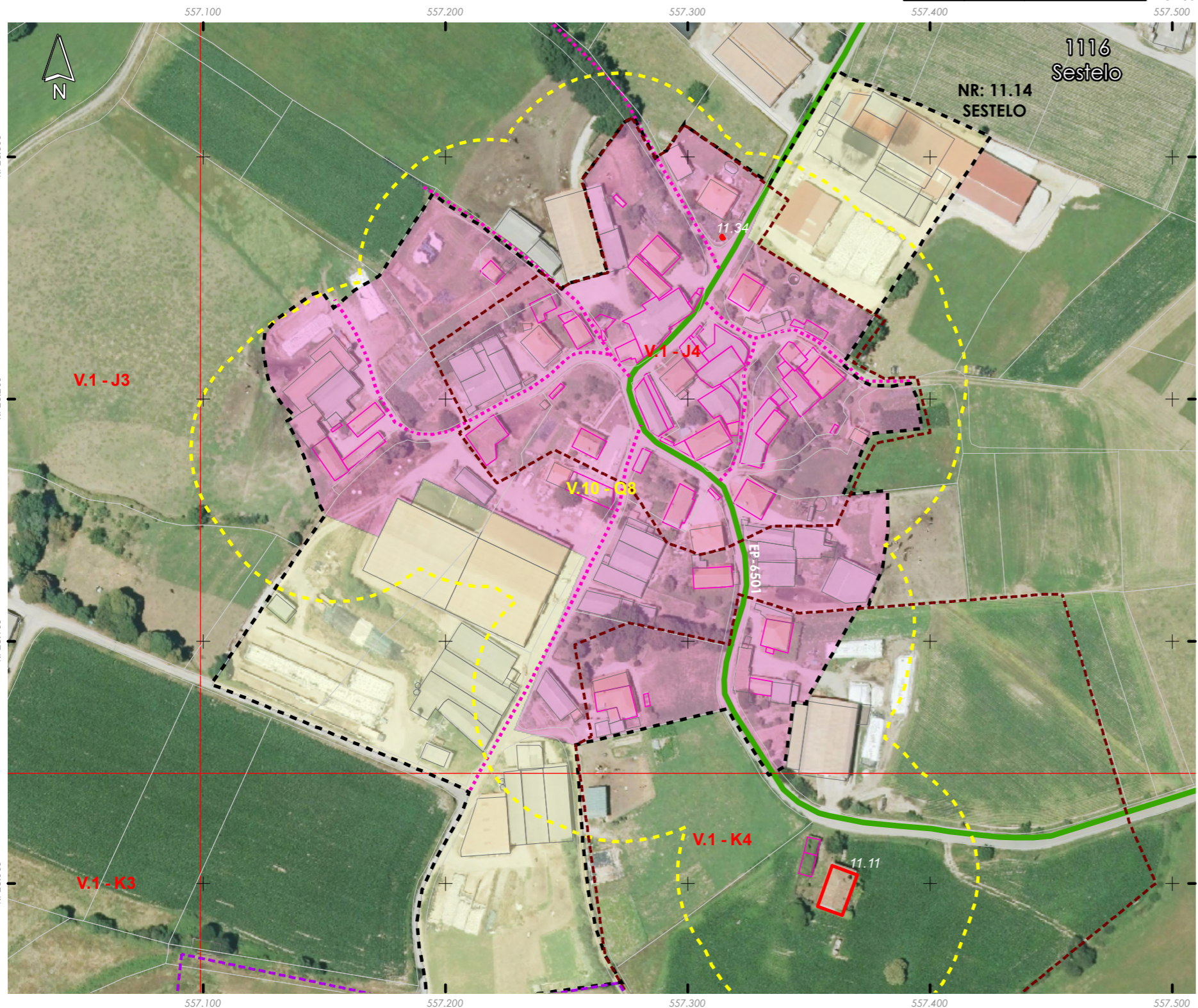
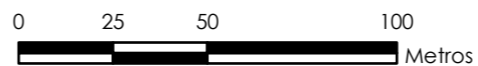

| | | | |
|-------------------------------|--------------------------------|--------|-------------|
| Núcleo/Entidade de poboación: | Sestelo | Ficha: | 1116 |
| Parroquia: | Escuadro (San Salvador) | | |

Descrición:
 Asentamento cuxa tipoloxía edificatoria é a base de construción de pedra, con volumes sinxelos, sin voos nin elementos decorativos. As cubertas tradicionais son de tella a dúas e catro augas

| | | | |
|-----------------------------|----|--|---------------------------|
| Poboación 2014 (Fonte INE): | 52 | Superficie media de parcela (catastral): | 112.337,46 m ² |
|-----------------------------|----|--|---------------------------|

| EDIFICACIÓNS EXISTENTES | |
|----------------------------|----|
| Nº de vivendas (2014): | 0 |
| Residenciais recentes: | 5 |
| Residenciais tradicionais: | 13 |

| SERVIZOS EXISTENTES | |
|--------------------------------|----------------|
| Rede de abastecemento de auga: | |
| Rede de saneamento: | Fosas sépticas |
| Rede eléctrica: | Unión Fenosa |
| Outros servizos: | |

OBSERVACIÓNS
 Atópase en ZONA DE CONCENTRACIÓN PARCELARIA e debendo cumprir os indicadores marcados no artigo 347 da normativa do PXOM para a redacción dun PEONR

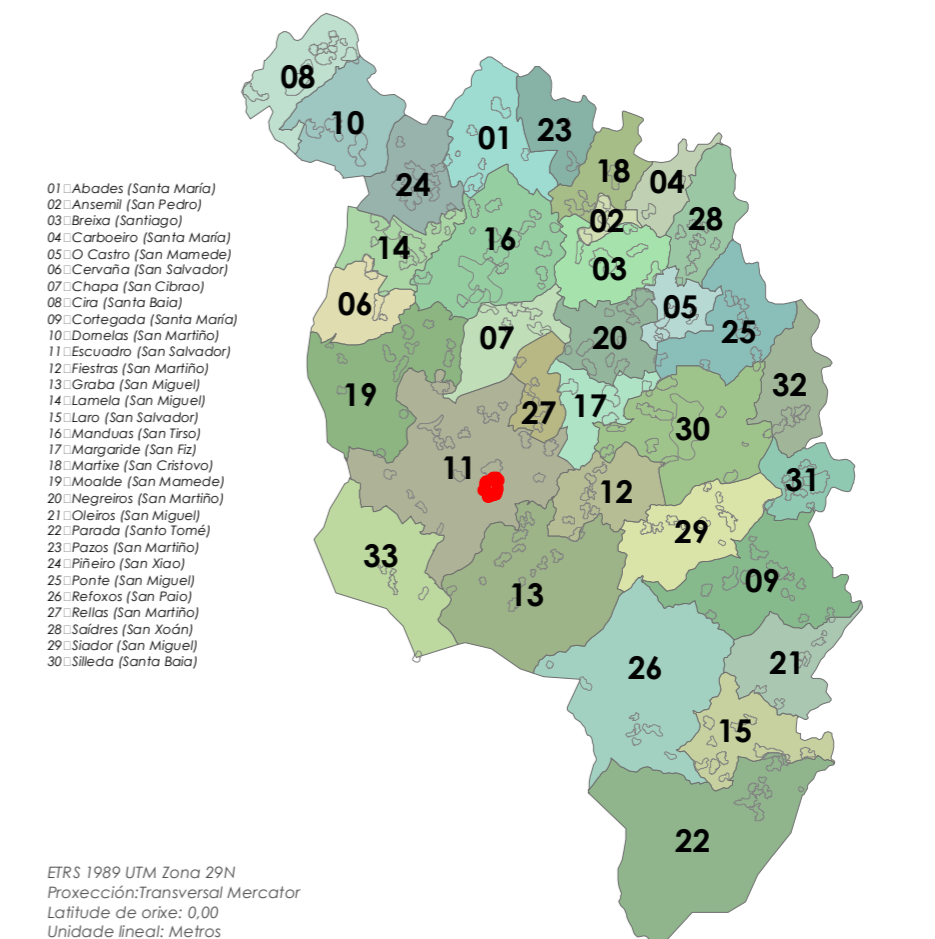



- Limite T.M. de Silleda
- Fonte: Cartografía oficial do IGN 1:25.000
- Limite parroquial
- Parcelario catastral
- Mosaicos de planos de ordenación
- Escala 1:1.000 - Núcleos urbanos
- Escala 1:2.000 - Núcleos rurais
- Escala 1:5.000 - Solo rústico

- Solo urbano
- Solo de núcleo rural
- Zona común
- Zona tradicional
- Edificacións
- Non tradicionais
- Tradicionais
- Zona de influencia de 50m das edif. trad.
- Dotacións e servizos existentes
- Zonas verdes / Esp. libres (Listado DOC I apartado 4.1.2.2)
- Equipamentos (Listado DOC I apartado 4.1.2.3)

- Infraestruturas de comunicacións
- Estradas Autonomicas
- Estradas Deputacion
- Estradas Estatais
- Estradas Municipais
- AVE
- FF.CC.
- Sistema Ferroviario
- Patrimonio Cultural
- Arquitectónico-etnográfico
- Contorno de protección
- Arqueolóxico
- CPX - Contorno protec. xacemento
- Camiño de Santiago - Vía da Prata
- *** Camiño Real

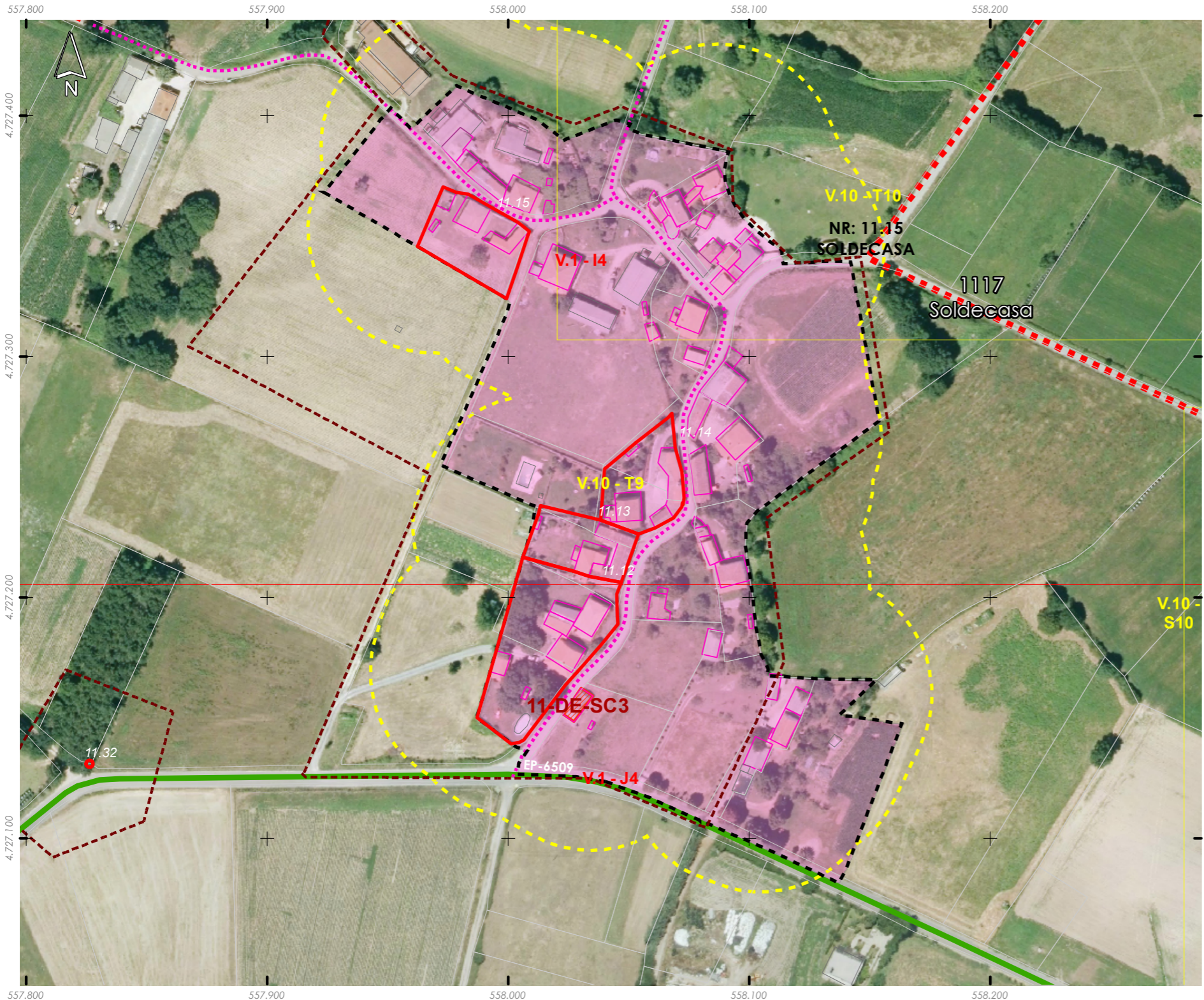
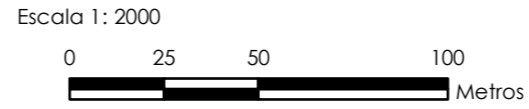

| | | | |
|-------------------------------|--------------------------------|--------|-------------|
| Núcleo/Entidade de poboación: | Soldecasa | Ficha: | 1117 |
| Parroquia: | Escuadro (San Salvador) | | |

Descrición:
Asentamento cuxa tipoloxía edificatoria é a base de construción de pedra, con volumes sinxelos, sin voos nin elementos decorativos. As cubertas tradicionais son de tella a dúas e catro augas

| | | | |
|-----------------------------|----|--|--------------------------|
| Poboación 2014 (Fonte INE): | 36 | Superficie media de parcela (catastral): | 71.315,61 m ² |
|-----------------------------|----|--|--------------------------|

| EDIFICACIÓNS EXISTENTES | |
|----------------------------|-------|
| Nº de vivendas (2014): | 42,86 |
| Residenciais recentes: | 0 |
| Residenciais tradicionais: | 14 |

| SERVIZOS EXISTENTES | |
|--------------------------------|----------------|
| Rede de abastecemento de auga: | |
| Rede de saneamento: | Fosas sépticas |
| Rede eléctrica: | Unión Fenosa |
| Outros servizos: | |

OBSERVACIÓNS
Atópase en ZONA DE CONCENTRACIÓN PARCELARIA e debendo cumprir os indicadores marcados no artigo 347 da normativa do PXOM para a redación dun PEONR

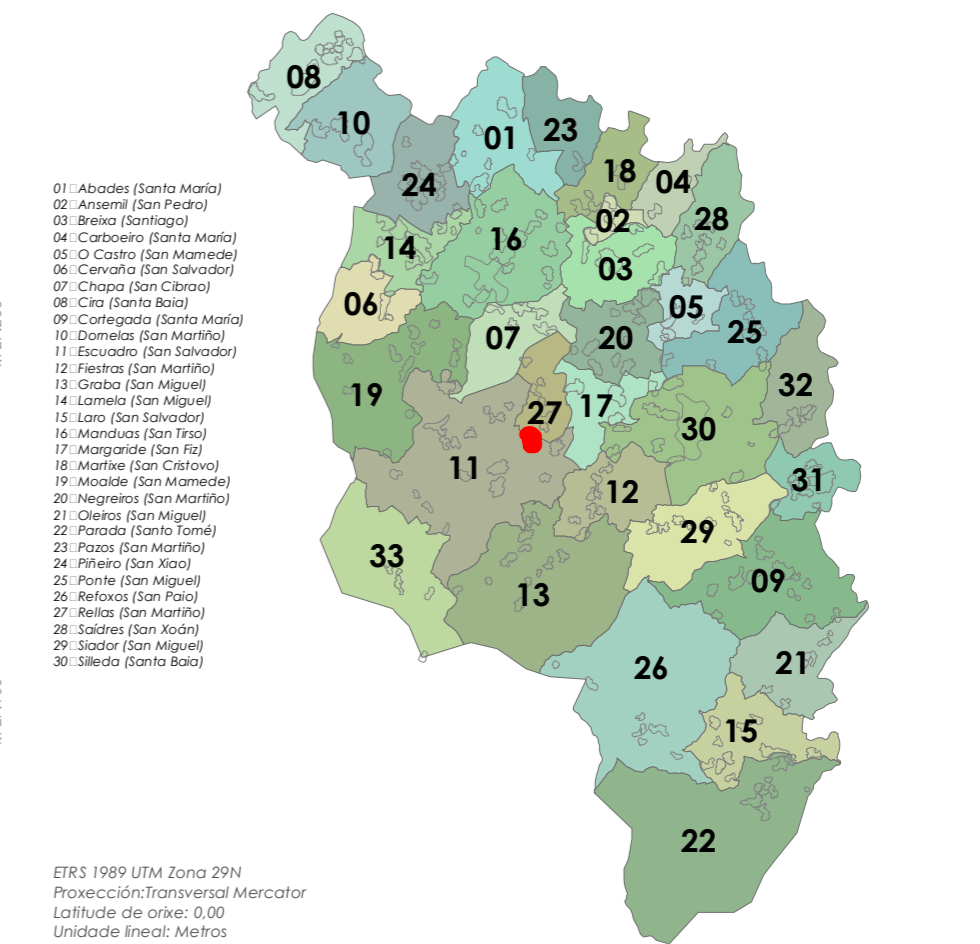



- Límite T.M. de Silleda
 Fonte: Cartografía oficial do IGN 1:25.000
 ■ Límite parroquial
 □ Parcelario catastral
 Mosaicos de planos de ordenación
 □ Escala 1:1.000 - Núcleos urbanos
 □ Escala 1:2.000 - Núcleos rurais
 □ Escala 1:5.000 - Solo rústico

- Solo urbano
 ■ Solo de núcleo rural
 ■ Zona común
 ■ Zona tradicional
 Edificacións
 □ Non tradicionais
 □ Tradicionais
 ■ Zona de influencia de 50m das edif. trad.
 Dotacións e servizos existentes
 ■ Zonas verdes / Esp. libres (Listado DOC I apartado 4.1.2.2)
 ■ Equipamentos (Listado DOC I apartado 4.1.2.3)

- Infraestruturas de comunicacións
 ■ Estradas Autonómicas
 ■ Estradas Deputación
 ■ Estradas Estatais
 ■ Estradas Municipais
 ■ AVE
 ■ FF.CC.
 ■ Sistema Ferroviario
 Patrimonio Cultural
 ■ Arquitectónico-etnográfico
 ■ Contorno de protección
 ■ Arqueolóxico
 ■ CPX - Contorno protec. xacemento
 ■ Camiño de Santiago - Vía da Prata
 ■ Camiño Real

Fonte de datos:
 - Elaboración propia / Concello de Silleda
 - Ortofoto mapa PNOA 2020, CNIG
 - Parcelario catastral, Sede electrónica del catastro

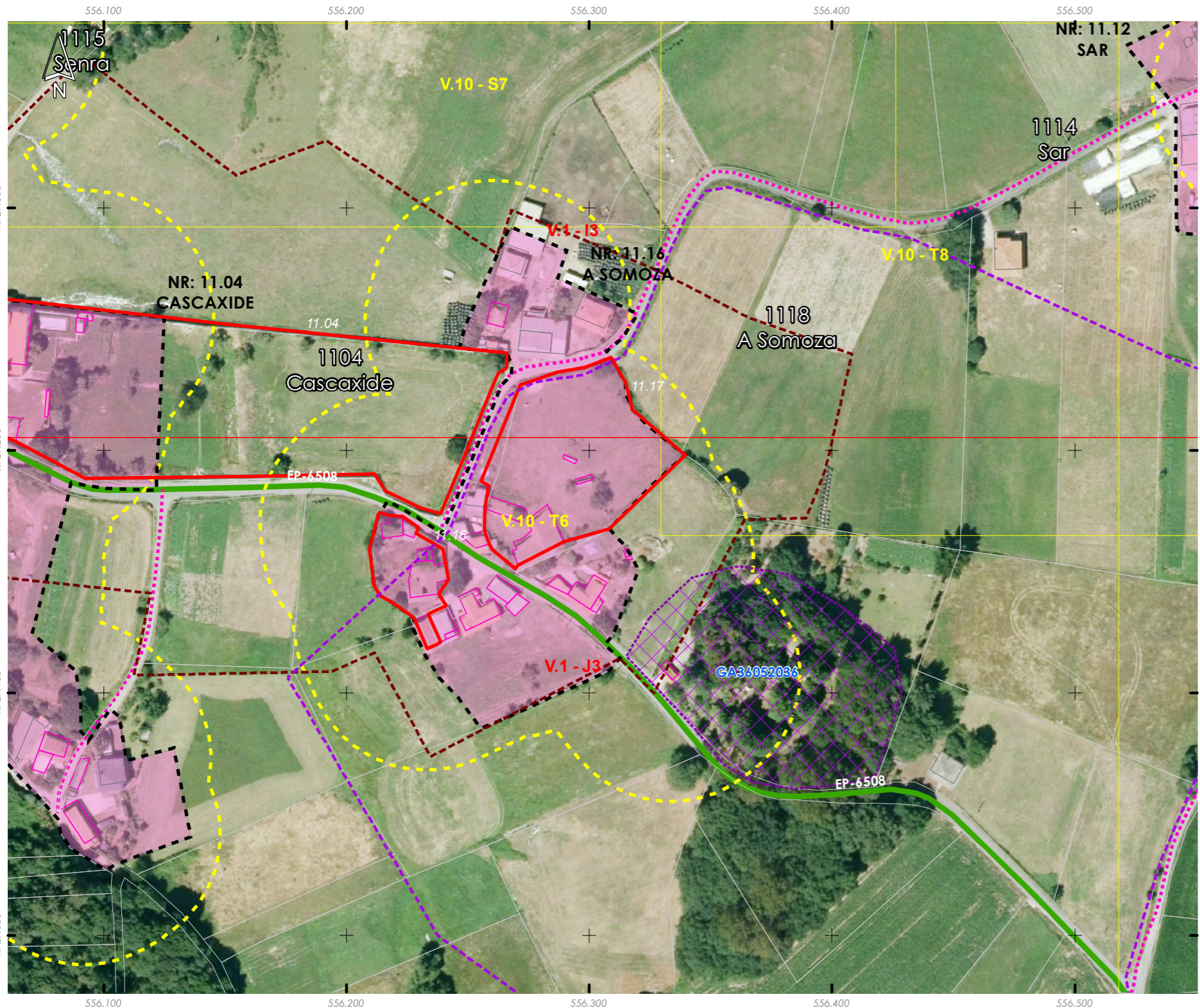

| | | | |
|-------------------------------|--------------------------------|--------|-------------|
| Núcleo/Entidade de poboación: | A Somoza | Ficha: | 1118 |
| Parroquia: | Escuadro (San Salvador) | | |

Descrición:
 Asentamento cuxa tipoloxía edificatoria é a base de construción de pedra, con volumes sinxelos, sin voos nin elementos decorativos. As cubertas tradicionais son de tella a dúas e catro augas

| | |
|-----------------------------|--|
| Poboación 2014 (Fonte INE): | Superficie media de parcela (catastral): |
| 0 | 41.192,31 m ² |

| EDIFICACIÓNS EXISTENTES | |
|----------------------------|----|
| Nº de vivendas (2014): | -- |
| Residenciais recentes: | 2 |
| Residenciais tradicionais: | 5 |

| SERVIZOS EXISTENTES | |
|--------------------------------|----------------|
| Rede de abastecemento de auga: | |
| Rede de saneamento: | Fosas sépticas |
| Rede eléctrica: | Unión Fenosa |
| Outros servizos: | |

OBSERVACIÓNS
 Atópase en ZONA DE CONCENTRACIÓN PARCELARIA e debendo cumprir os indicadores marcados no artigo 347 da normativa do PXOM para a redacción dun PEONR
 Non figura no Nomenclátor de 2001 e 2009

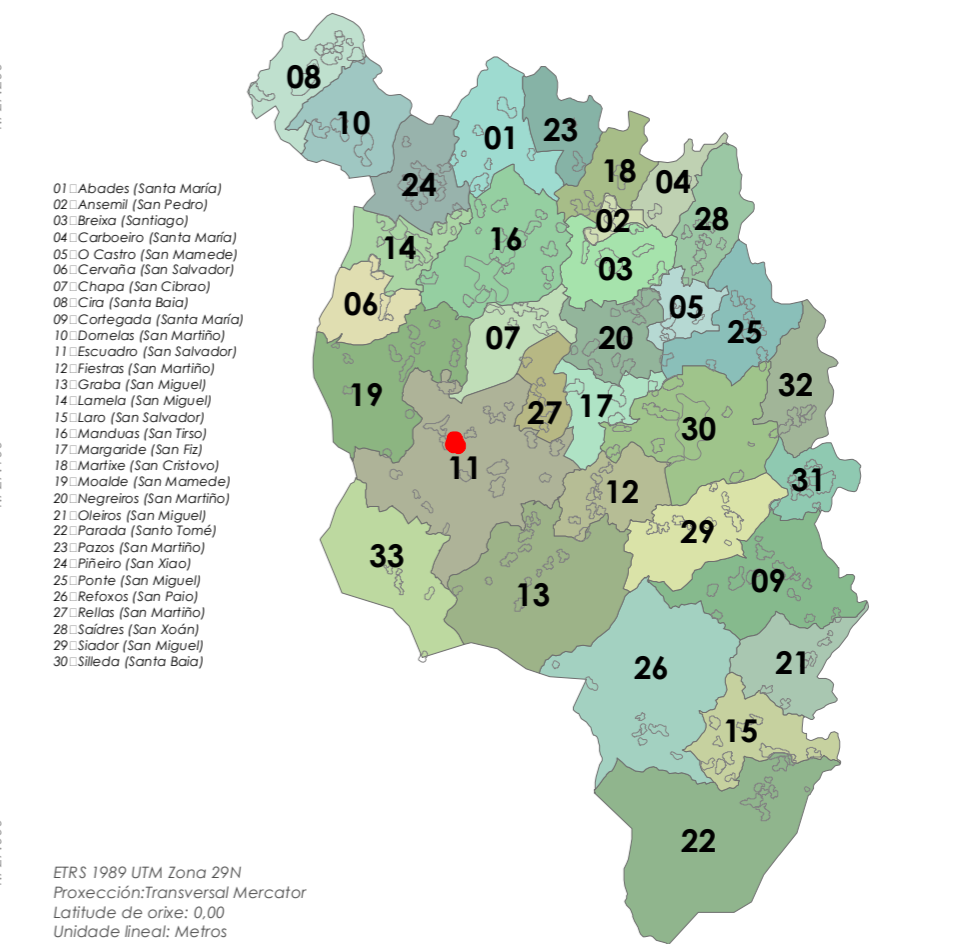

12. Fiestras (San Martiño)



- Límite T.M. de Silleda
 Fonte: Cartografía oficial do IGN 1:25.000
 ■ Límite parroquial
 □ Parcelario catastral
 Mosaicos de planos de ordenación
 □ Escala 1:1.000 - Núcleos urbanos
 □ Escala 1:2.000 - Núcleos rurais
 □ Escala 1:5.000 - Solo rústico

- Solo urbano
 ■ Solo de núcleo rural
 ■ Zona común
 ■ Zona tradicional
 Edificacións
 □ Non tradicionais
 □ Tradicionais
 ■ Zona de influencia de 50m das edif. trad.
 Dotacións e servizos existentes
 ■ Zonas verdes / Esp. libres (Listado DOC I apartado 4.1.2.2)
 ■ Equipamentos (Listado DOC I apartado 4.1.2.3)

- Infraestruturas de comunicacións
 ■ Estradas Autonomicas
 ■ Estradas Deputacion
 ■ Estradas Estatais
 ■ Estradas Municipais
 ■ AVE
 ■ FF.CC.
 ■ Sistema Ferroviario
 Patrimonio Cultural
 ■ Arquitectónico-etnográfico
 ■ Contorno de protección
 ■ Arqueolóxico
 ■ CPX - Contorno protec. xacemento
 ■ Camiño de Santiago - Vía da Prata
 ■ Camiño Real

Fonte de datos:
 - Elaboración propia / Concello de Silleda
 - Ortofoto mapa PNOA 2020, CNIG
 - Parcelario catastral, Sede electrónica del catastro

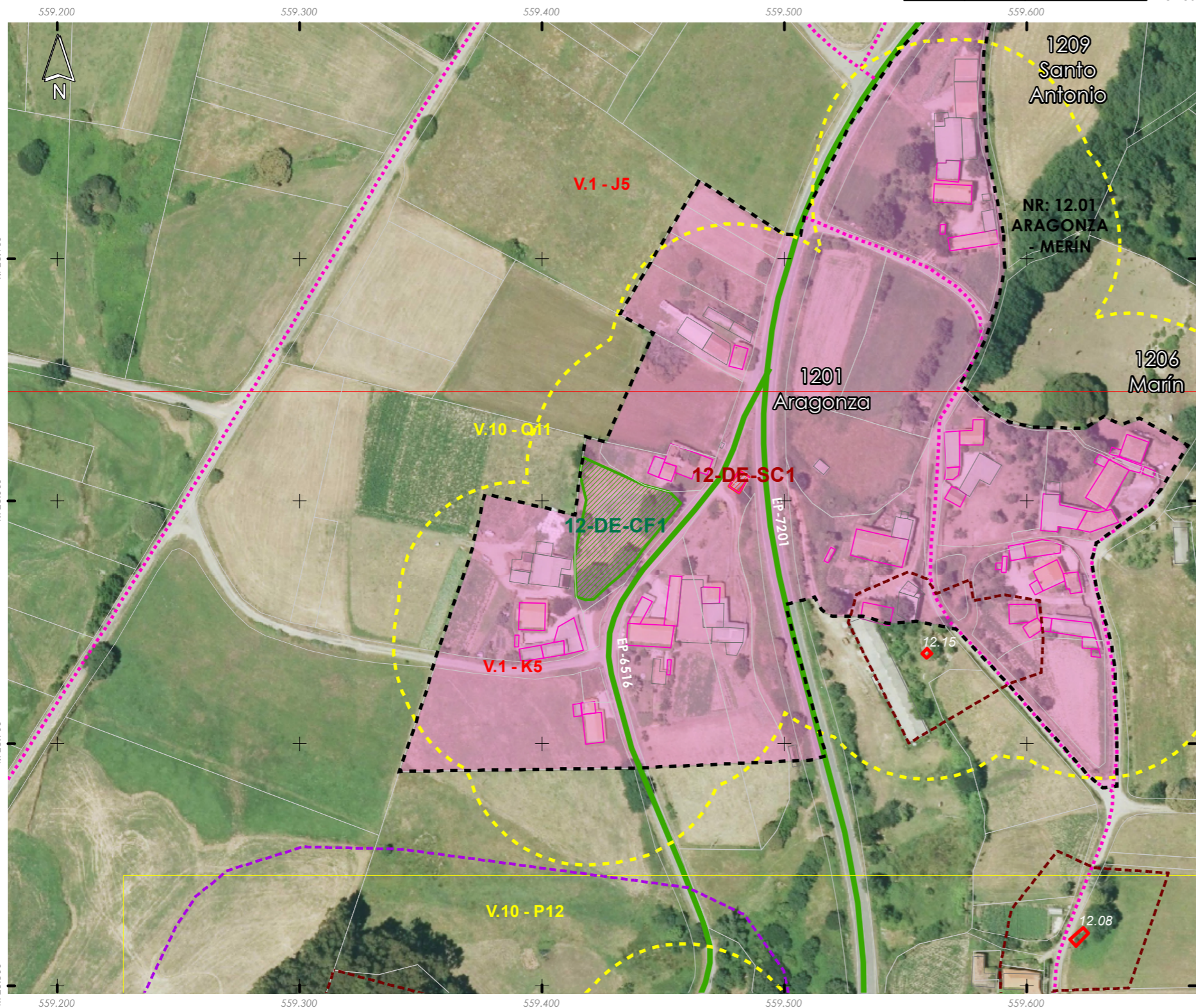
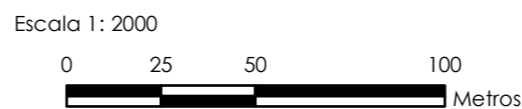

| | | | |
|-------------------------------|------------------------|--------|-------------|
| Núcleo/Entidade de poboación: | Aragonza | Ficha: | 1201 |
| Parroquia: | Fiestras (San Martiño) | | |

Descripción:
 Asentamento cuxa tipoloxía edificatoria é a base de construción de pedra, con volumes sinxelos, sin voos nin elementos decorativos. As cubertas tradicionais son de tella a dúas e catro augas

| | | | |
|-----------------------------|----|--|--------------------------|
| Poboación 2014 (Fonte INE): | 19 | Superficie media de parcela (catastral): | 34.529,65 m ² |
|-----------------------------|----|--|--------------------------|

| | | | |
|--------------------------------|--------------|----------------------------|----------------|
| EDIFICACIÓNS EXISTENTES | | | |
| Nº de vivendas (2014): | 0 | Residenciais recentes: | 0 |
| | | Residenciais tradicionais: | 4 |
| SERVIZOS EXISTENTES | | | |
| Rede de abastecemento de auga: | | Rede de saneamento: | Fosas sépticas |
| Rede eléctrica: | Unión Fenosa | Outros servizos: | |

OBSERVACIÓNS
 Atópase en ZONA DE CONCENTRACIÓN PARCELARIA e debendo cumprir os indicadores marcados no artigo 347 da normativa do PXOM para a redacción dun PEONR

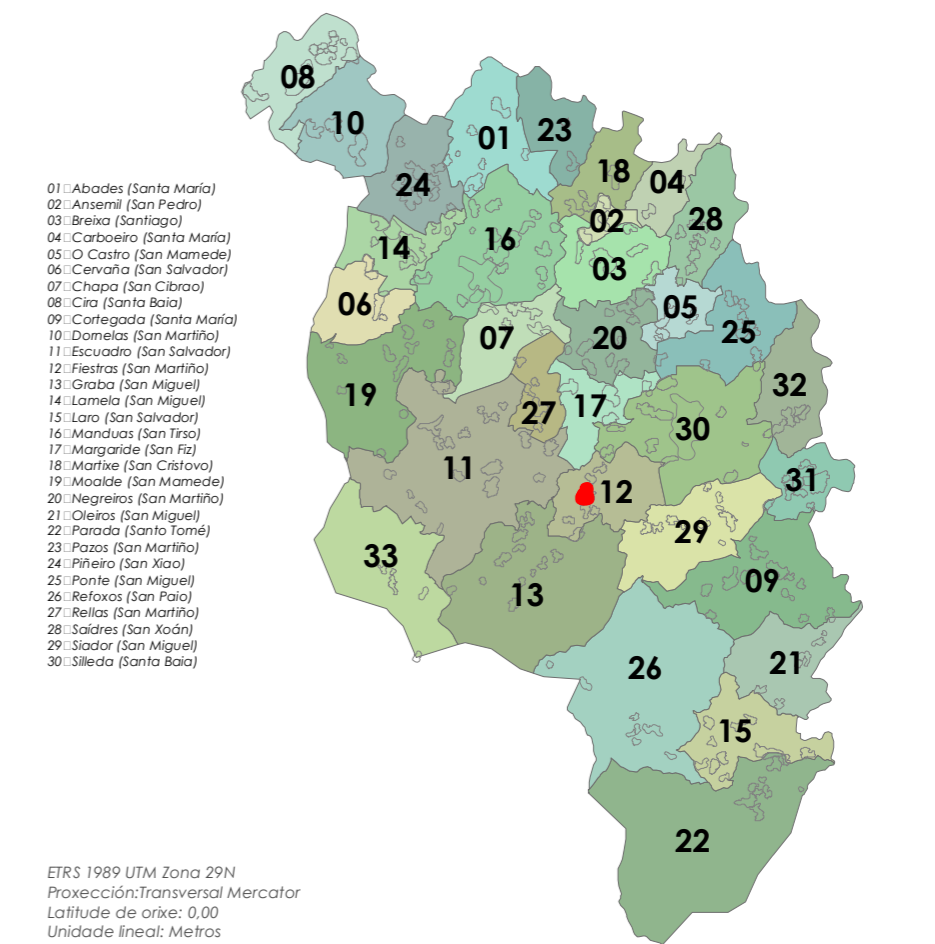



- Límite T.M. de Silleda
Fonte: Cartografía oficial do IGN 1:25.000
- Limite parroquial
 - Parcelario catastral
 - Mosaicos de planos de ordenación
 - Escala 1:1.000 - Núcleos urbanos
 - Escala 1:2.000 - Núcleos rurais
 - Escala 1:5.000 - Solo rústico

- Solo urbano
- Solo de núcleo rural
- Zona común
- Zona tradicional
- Edificacións
- Non tradicionais
- Tradicionais
- Zona de influencia de 50m das edif. trad.
- Dotacións e servizos existentes
- Zonas verdes / Esp. libres (Listado DOC I apartado 4.1.2.2)
- Equipamentos (Listado DOC I apartado 4.1.2.3)

- Infraestruturas de comunicacións
- Estradas Autonomicas
 - Estradas Deputacion
 - Estradas Estatais
 - Estradas Municipais
 - AVE
 - FF.CC.
 - Sistema Ferroviario
- Patrimonio Cultural
- Arquitectónico-etnográfico
 - Contorno de protección
 - Arqueolóxico
 - CPX - Contorno protec. xacemento
 - Camiño de Santiago - Vía da Prata
 - ☆☆☆ Camiño Real

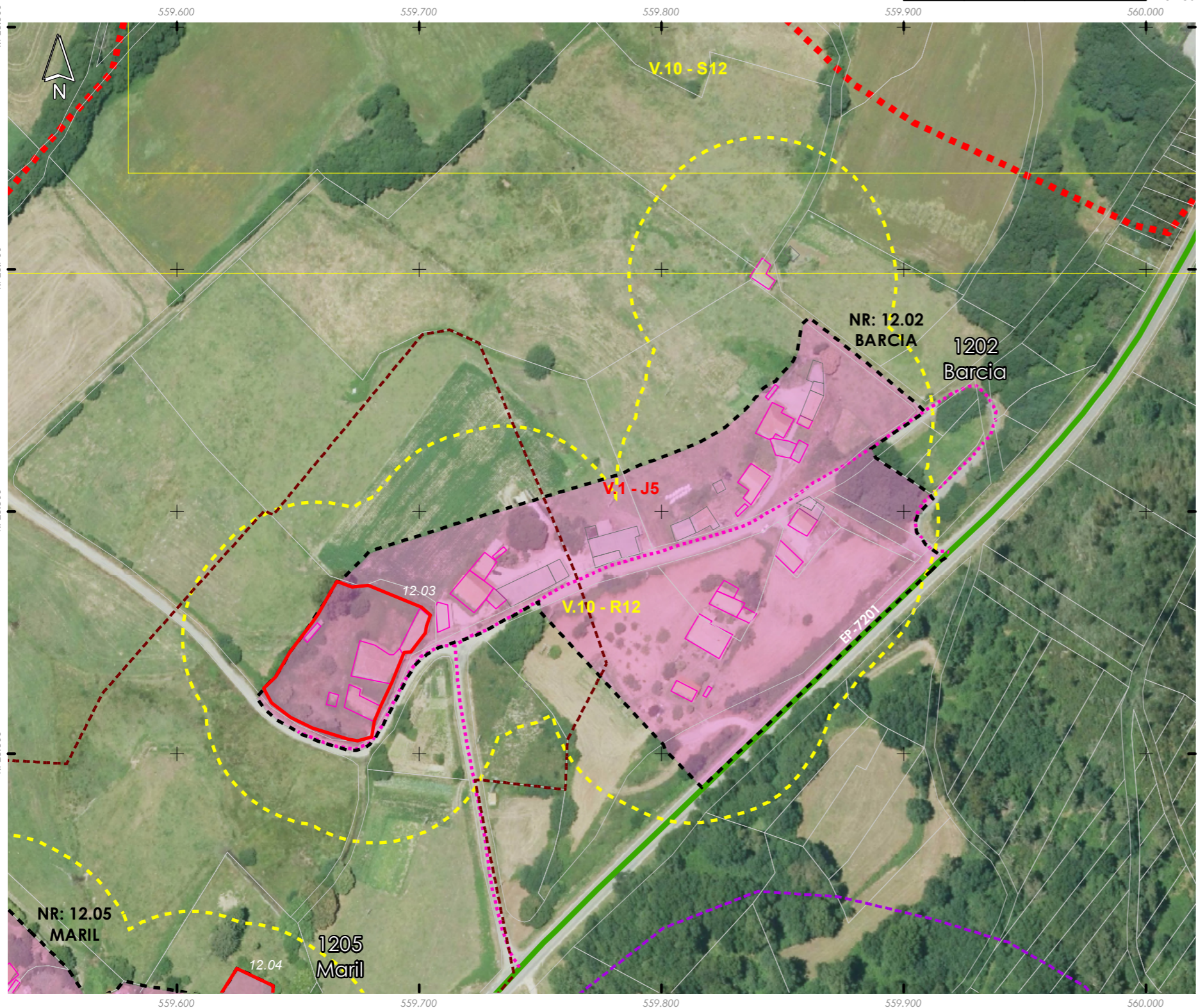
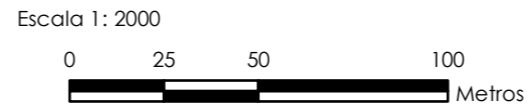

| | | | |
|-------------------------------|------------------------|--------|-------------|
| Núcleo/Entidade de poboación: | Barcia | Ficha: | 1202 |
| Parroquia: | Fiestras (San Martiño) | | |

Descripción:
Asentamento cuxa tipoloxía edificatoria é a base de construción de pedra, con volumes sinxelos, sin voos nin elementos decorativos. As cubertas tradicionais son de tella a dúas e catro augas

| | | | |
|-----------------------------|----|--|--------------------------|
| Poboación 2014 (Fonte INE): | 15 | Superficie media de parcela (catastral): | 38.380,00 m ² |
|-----------------------------|----|--|--------------------------|

EDIFICACIÓNS EXISTENTES

| | | | |
|------------------------|--------|----------------------------|---|
| Nº de vivendas (2014): | -14,29 | | |
| Residenciais recentes: | 0 | Residenciais tradicionais: | 7 |

SERVIZOS EXISTENTES

Rede de abastecemento de auga:
Rede de saneamento: Fosas sépticas
Rede eléctrica: Unión Fenosa
Outros servizos:

OBSERVACIÓNS

Atópase en ZONA DE CONCENTRACIÓN PARCELARIA e debendo cumprir os indicadores marcados no artigo 347 da normativa do PXOM para a redacción dun PEONR

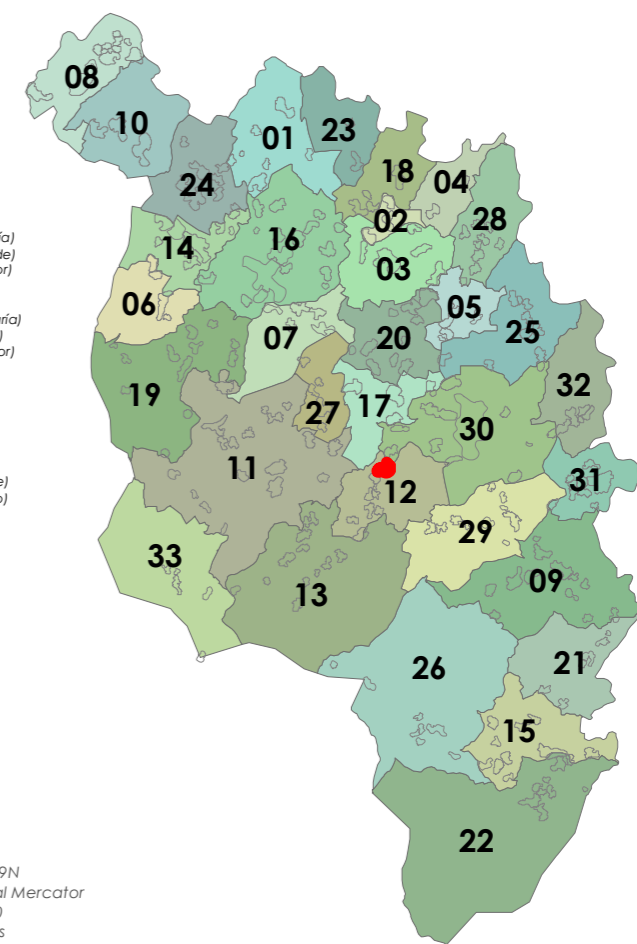

- 01: Abades (Santa María)
- 02: Ansemil (San Pedro)
- 03: Breixa (Santiago)
- 04: Carboeiro (Santa María)
- 05: O Castro (San Mamede)
- 06: Cervaña (San Salvador)
- 07: Chapa (San Cibrao)
- 08: Cira (Santa Baia)
- 09: Cortegada (Santa María)
- 10: Domelas (San Martiño)
- 11: Escuadro (San Salvador)
- 12: Fiestras (San Martiño)
- 13: Graba (San Miguel)
- 14: Lamela (San Miguel)
- 15: Laro (San Salvador)
- 16: Mandiñas (San Fex)
- 17: Margaride (San Fex)
- 18: Marixe (San Cristovo)
- 19: Moalde (San Mamede)
- 20: Negreiros (San Martiño)
- 21: Oleiros (San Miguel)
- 22: Parada (Santa Tomé)
- 23: Pazos (San Martiño)
- 24: Piñeiro (San Xiao)
- 25: Ponte (San Miguel)
- 26: Refoxas (San Paio)
- 27: Relias (San Martiño)
- 28: Saldres (San Xoán)
- 29: Siador (San Miguel)
- 30: Silleda (Santa Baia)

ETRS 1989 UTM Zona 29N
Proxección: Transversal Mercator
Latitude de orixe: 0,00
Unidade lineal: Metros



- Límite T.M. de Silleda
 Fonte: Cartografía oficial do IGN 1:25.000
 Límite parroquial
 Parcelario catastral
 Mosaicos de planos de ordenación
 Escala 1:1.000 - Núcleos urbanos
 Escala 1:2.000 - Núcleos rurais
 Escala 1:5.000 - Solo rústico

- Solo urbano
 Solo de núcleo rural
 Zona común
 Zona tradicional
 Edificacións
 Non tradicionais
 Tradicionais
 Zona de influencia de 50m das edif. trad.
 Dotacións e servizos existentes
 Zonas verdes / Esp. libres (Listado DOC I apartado 4.1.2.2)
 Equipamentos (Listado DOC I apartado 4.1.2.3)

- Infraestruturas de comunicacións
 Estradas Autonomicas
 Estradas Deputacion
 Estradas Estatais
 Estradas Municipais
 AVE
 FF.CC.
 Sistema Ferroviario
 Patrimonio Cultural
 Arquitectónico-etnográfico
 Contorno de protección
 Arqueolóxico
 CPX - Contorno protec. xacemento
 Camiño de Santiago - Vía da Prata
 Camiño Real

Fonte de datos:
 - Elaboración propia / Concello de Silleda
 - Ortofotomapa PNOA 2020, CNIG
 - Parcelario catastral, Sede electrónica del catastro

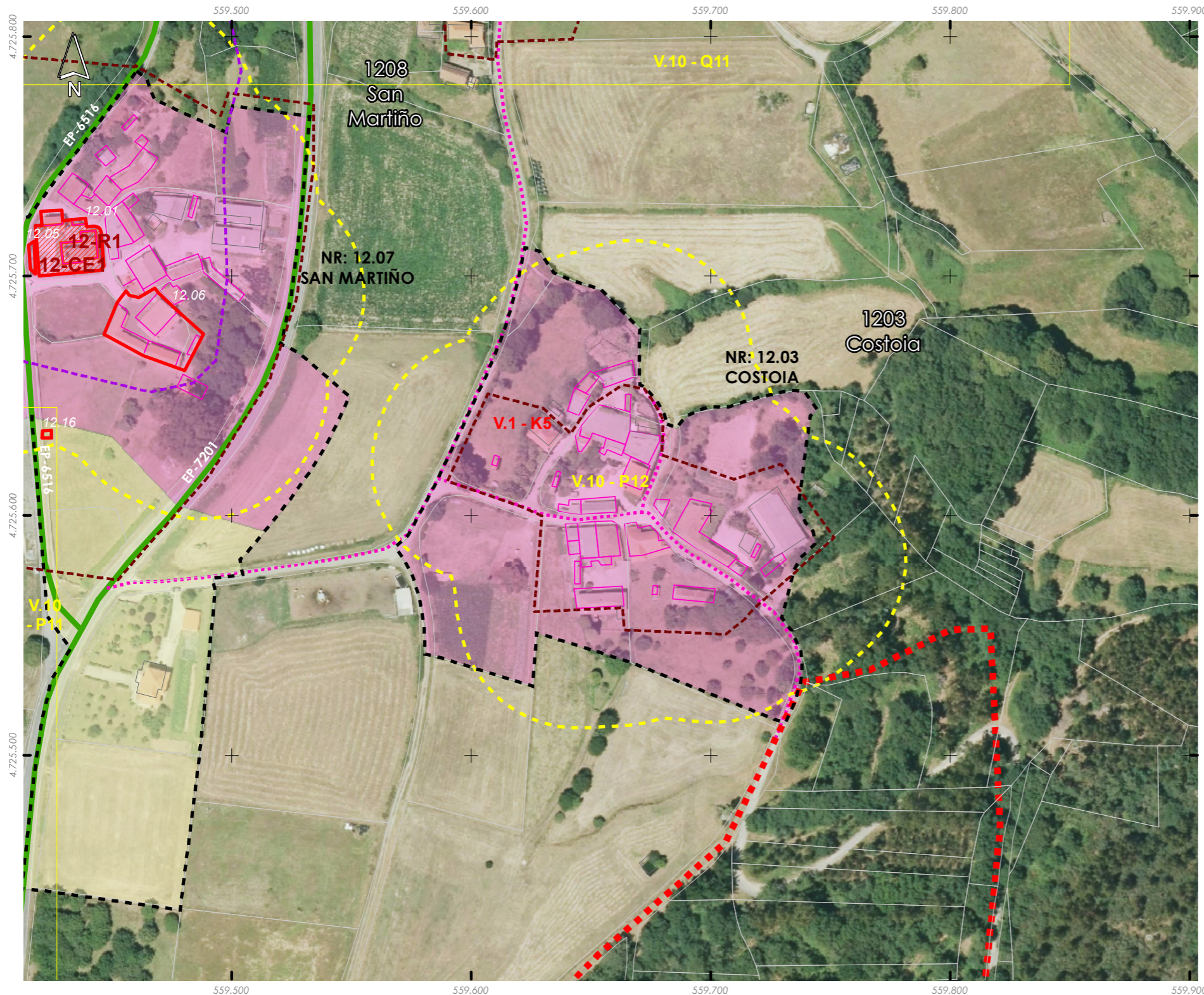
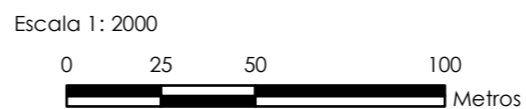

| | | | |
|-------------------------------|-------------------------------|--------|-------------|
| Núcleo/Entidade de poboación: | Costoia | Ficha: | 1203 |
| Parroquia: | Fiestras (San Martiño) | | |

Descrición:
 Asentamento cuxa tipoloxía edificatoria é a base de construción de pedra, con volumes sinxelos, sin voos nin elementos decorativos. As cubertas tradicionais son de tella a dúas e catro augas

| | | | |
|-----------------------------|----|--|--------------------------|
| Poboación 2014 (Fonte INE): | 10 | Superficie media de parcela (catastral): | 31.082,68 m ² |
|-----------------------------|----|--|--------------------------|

| EDIFICACIÓNS EXISTENTES | |
|----------------------------|----|
| Nº de vivendas (2014): | 75 |
| Residenciais recentes: | 2 |
| Residenciais tradicionais: | 3 |

| SERVIZOS EXISTENTES | |
|--------------------------------|----------------|
| Rede de abastecemento de auga: | |
| Rede de saneamento: | Fosas sépticas |
| Rede eléctrica: | Unión Fenosa |
| Outros servizos: | |

OBSERVACIÓNS
 Atópase en ZONA DE CONCENTRACIÓN PARCELARIA e debendo cumprir os indicadores marcados no artigo 347 da normativa do PXOM para a redacción dun PEONR

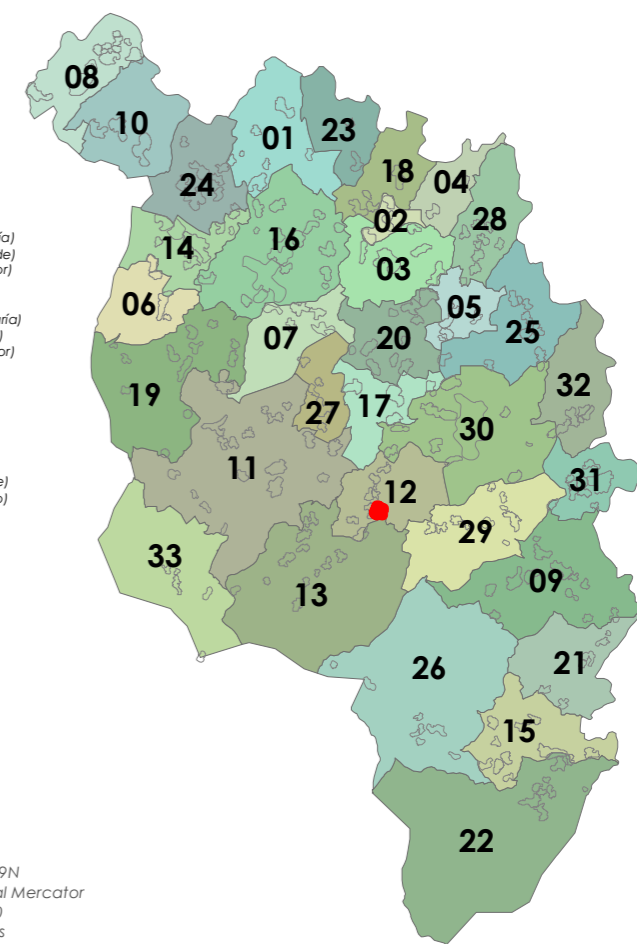

- 01: Abades (Santa María)
- 02: Ansemil (San Pedro)
- 03: Breixa (Santiago)
- 04: Carboeiro (Santa María)
- 05: O Castro (San Mamede)
- 06: Cervaña (San Salvador)
- 07: Chapa (San Cibrao)
- 08: Cira (Santa Baía)
- 09: Cortegada (Santa María)
- 10: Domelas (San Martiño)
- 11: Escuadro (San Salvador)
- 12: Fiestras (San Martiño)
- 13: Graba (San Miguel)
- 14: Lamela (San Miguel)
- 15: Laro (San Salvador)
- 16: Manduas (San Fex)
- 17: Margaride (San Fex)
- 18: Marixe (San Cristovo)
- 19: Moalde (San Mamede)
- 20: Negreiros (San Martiño)
- 21: Oleiros (San Miguel)
- 22: Parada (Santo Tomé)
- 23: Pazos (San Martiño)
- 24: Piñeiro (San Xiao)
- 25: Ponte (San Miguel)
- 26: Refoxas (San Paio)
- 27: Relias (San Martiño)
- 28: Saldres (San Xoán)
- 29: Siador (San Miguel)
- 30: Silleda (Santa Baía)

ETRS 1989 UTM Zona 29N
 Proxección: Transversal Mercator
 Latitude de orixe: 0,00
 Unidade lineal: Metros



- Límite T.M. de Silleda
 Fonte: Cartografía oficial do IGN 1:25.000
 Límite parroquial
 Parcelario catastral
 Mosaicos de planos de ordenación
 Escala 1:1.000 - Núcleos urbanos
 Escala 1:2.000 - Núcleos rurais
 Escala 1:5.000 - Solo rústico

- Solo urbano
 Solo de núcleo rural
 Zona común
 Zona tradicional
 Edificacións
 Non tradicionais
 Tradicionais
 Zona de influencia de 50m das edif. trad.
 Dotacións e servizos existentes
 Zonas verdes / Esp. libres (Listado DOC I apartado 4.1.2.2)
 Equipamentos (Listado DOC I apartado 4.1.2.3)

- Infraestruturas de comunicacións
 Estradas Autonomicas
 Estradas Deputacion
 Estradas Estatais
 Estradas Municipais
 AVE
 FF.CC.
 Sistema Ferroviario
 Patrimonio Cultural
 Arquitectónico-etnográfico
 Contorno de protección
 Arqueolóxico
 CPX - Contorno protec. xacemento
 Camiño de Santiago - Vía da Prata
 Camiño Real

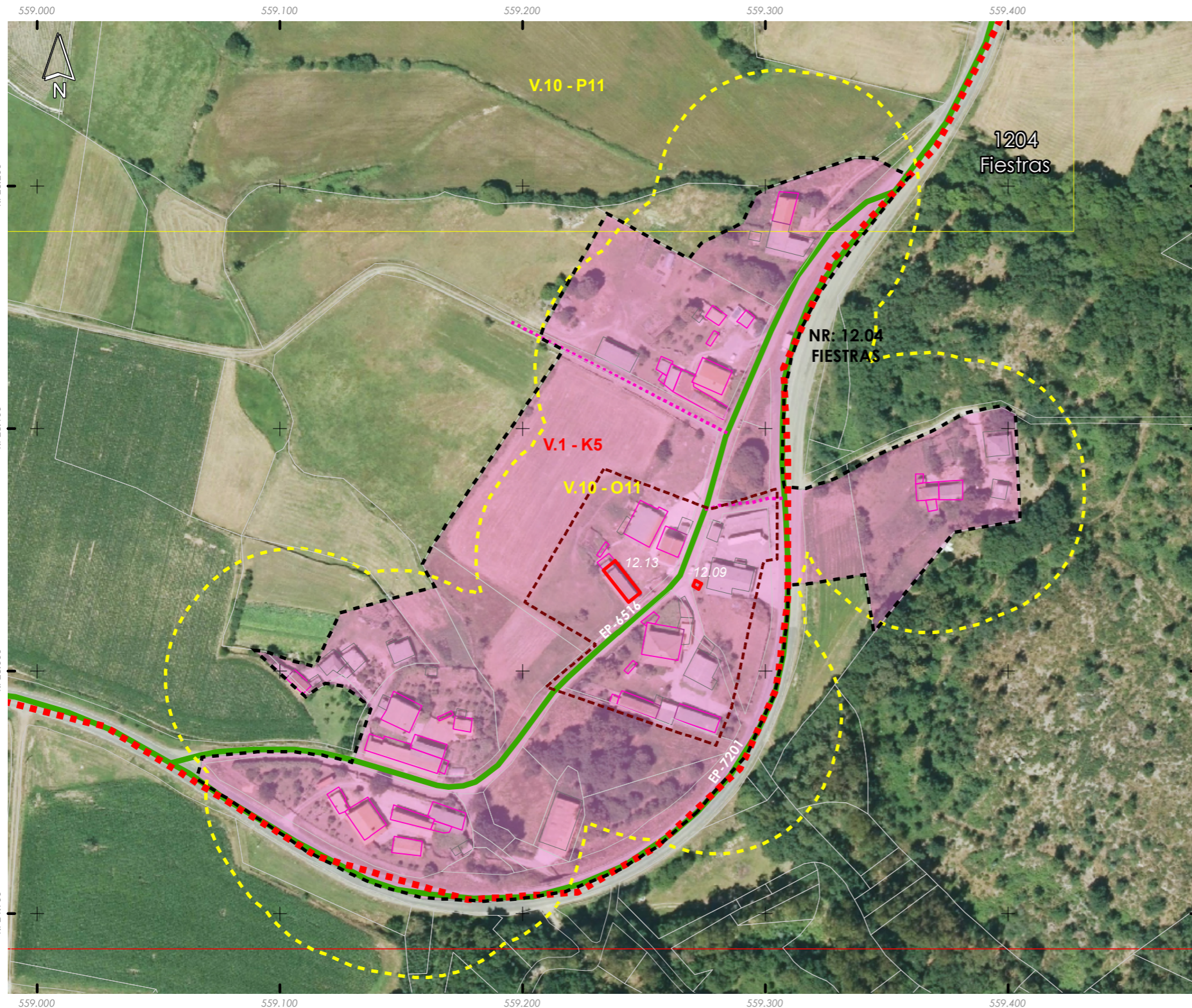
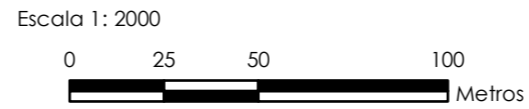

| | | | |
|-------------------------------|-------------------------------|--------|-------------|
| Núcleo/Entidade de poboación: | Fiestras | Ficha: | 1204 |
| Parroquia: | Fiestras (San Martiño) | | |

Descrición:
 Asentamento cuxa tipoloxía edificatoria é a base de construción de pedra, con volumes sinxelos, sin voos nin elementos decorativos. As cubertas tradicionais son de tella a dúas e catro augas

| | | | |
|-----------------------------|----|--|--------------------------|
| Poboación 2014 (Fonte INE): | 25 | Superficie media de parcela (catastral): | 68.662,95 m ² |
|-----------------------------|----|--|--------------------------|

| EDIFICACIÓNS EXISTENTES | |
|----------------------------|------|
| Nº de vivendas (2014): | 12,5 |
| Residenciais recentes: | 4 |
| Residenciais tradicionais: | 8 |

| SERVIZOS EXISTENTES | |
|--------------------------------|----------------|
| Rede de abastecemento de auga: | |
| Rede de saneamento: | Fosas sépticas |
| Rede eléctrica: | Unión Fenosa |
| Outros servizos: | |

OBSERVACIÓNS
 Atópase en ZONA DE CONCENTRACIÓN PARCELARIA e debendo cumprir os indicadores marcados no artigo 347 da normativa do PXOM para a redacción dun PEONR

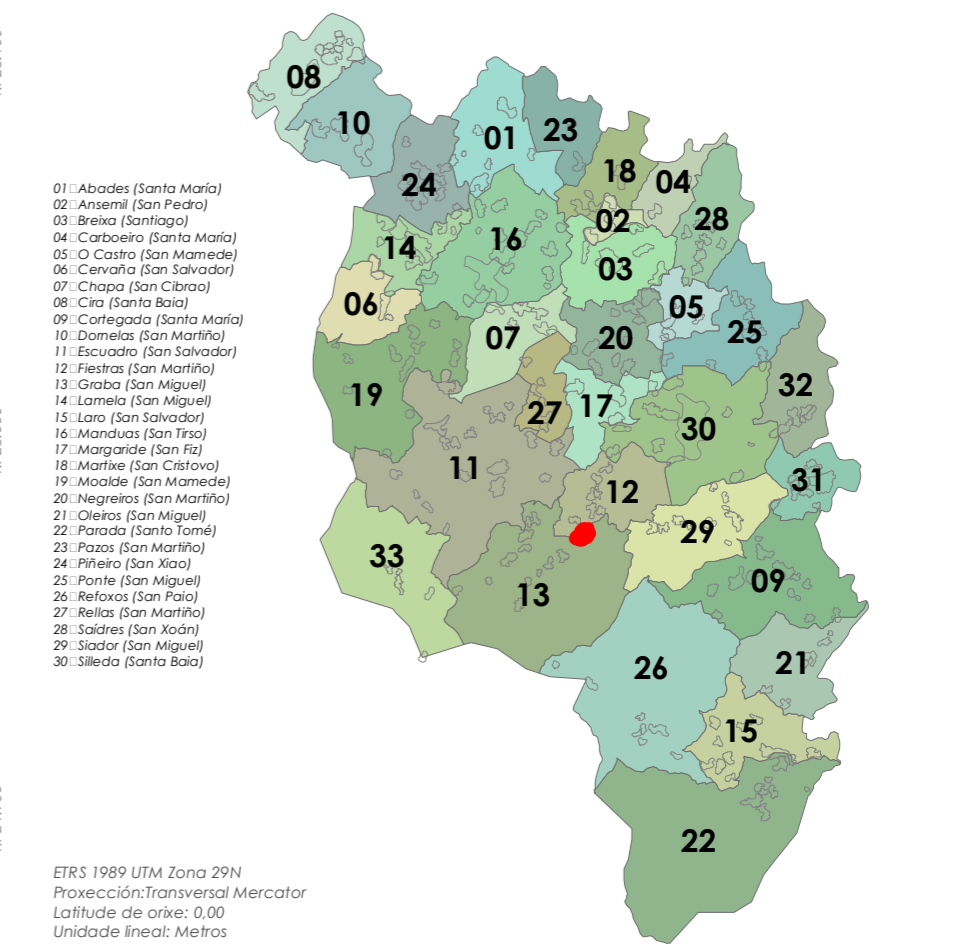



- Límite T.M. de Silleda
Fonte: Cartografía oficial do IGN 1:25.000
- Limite parroquial
 - Parcelario catastral
 - Mosaicos de planos de ordenación
 - Escala 1:1.000 - Núcleos urbanos
 - Escala 1:2.000 - Núcleos rurais
 - Escala 1:5.000 - Solo rústico

- Solo urbano
- Solo de núcleo rural
- Zona común
- Zona tradicional
- Edificacións
 - Non tradicionais
 - Tradicionais
- Zona de influencia de 50m das edif. trad.
- Dotacións e servizos existentes
 - Zonas verdes / Esp. libres (Listado DOC I apartado 4.1.2.2)
 - Equipamentos (Listado DOC I apartado 4.1.2.3)

- Infraestruturas de comunicacións
- Estradas Autonomicas
 - Estradas Deputacion
 - Estradas Estatais
 - Estradas Municipais
 - AVE
 - FF.CC.
 - Sistema Ferroviario
- Patrimonio Cultural
- Arquitectónico-etnográfico
 - Contorno de protección
 - Arqueolóxico
 - CPX - Contorno protec. xacemento
 - Camiño de Santiago - Vía da Prata
 - ☆☆☆ Camiño Real

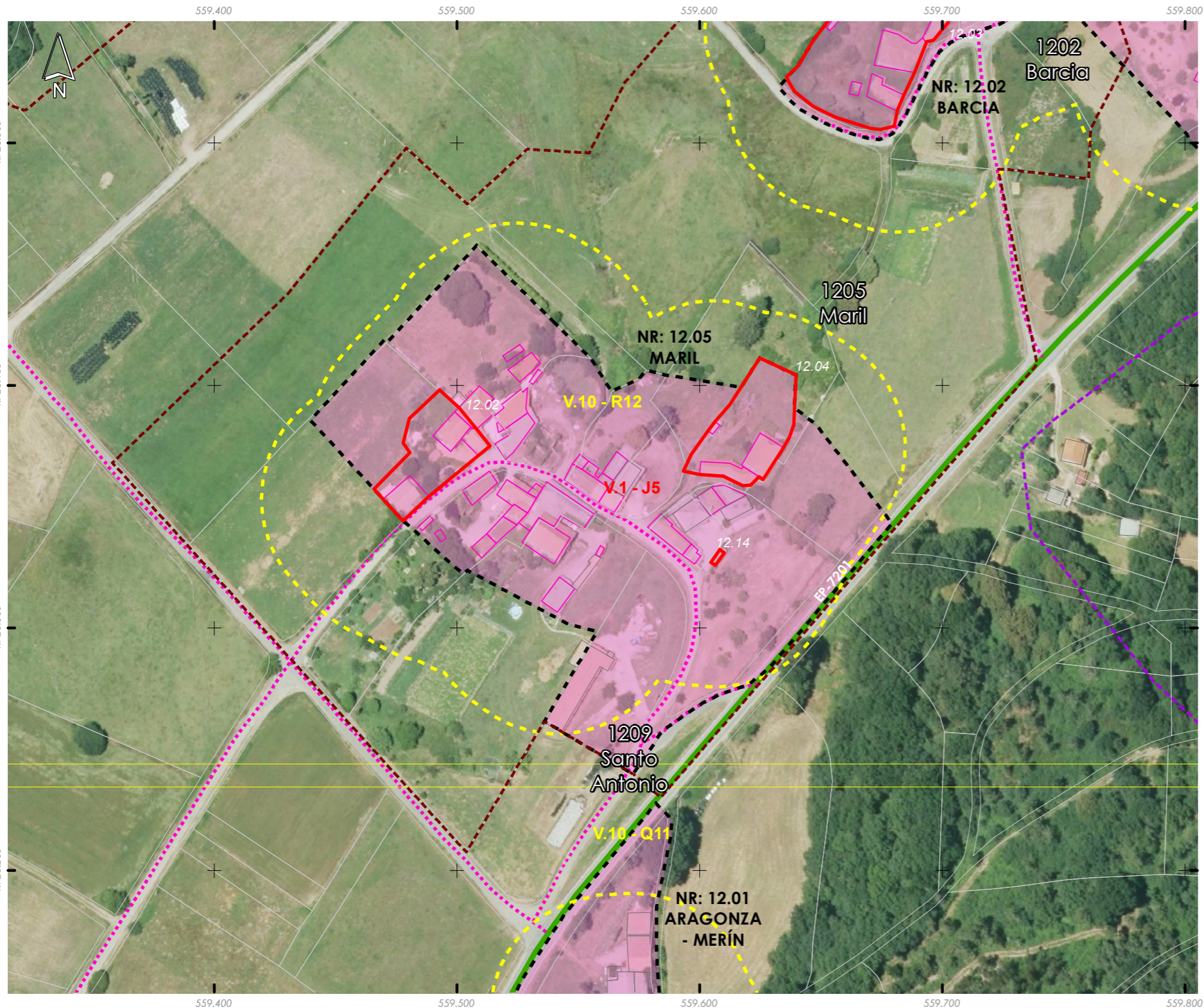
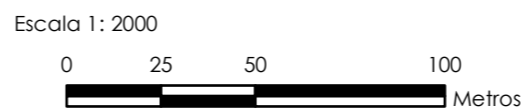

| | | | |
|-------------------------------|------------------------|--------|-------------|
| Núcleo/Entidade de poboación: | Maril | Ficha: | 1205 |
| Parroquia: | Fiestras (San Martiño) | | |

Descrición:
Asentamento cuxa tipoloxía edificatoria é a base de construción de pedra, con volumes sinxelos, sin voos nin elementos decorativos. As cubertas tradicionais son de tella a dúas e catro augas

| | | | |
|-----------------------------|----|--|--------------------------|
| Poboación 2014 (Fonte INE): | 12 | Superficie media de parcela (catastral): | 37.861,48 m ² |
|-----------------------------|----|--|--------------------------|

| EDIFICACIÓNS EXISTENTES | |
|----------------------------|-------|
| Nº de vivendas (2014): | 14,29 |
| Residenciais recentes: | 1 |
| Residenciais tradicionais: | 7 |

| SERVIZOS EXISTENTES | |
|--------------------------------|----------------|
| Rede de abastecemento de auga: | |
| Rede de saneamento: | Fosas sépticas |
| Rede eléctrica: | Unión Fenosa |
| Outros servizos: | |

OBSERVACIÓNS

Atópase en ZONA DE CONCENTRACIÓN PARCELARIA e debendo cumprir os indicadores marcados no artigo 347 da normativa do PXOM para a redacción dun PEONR

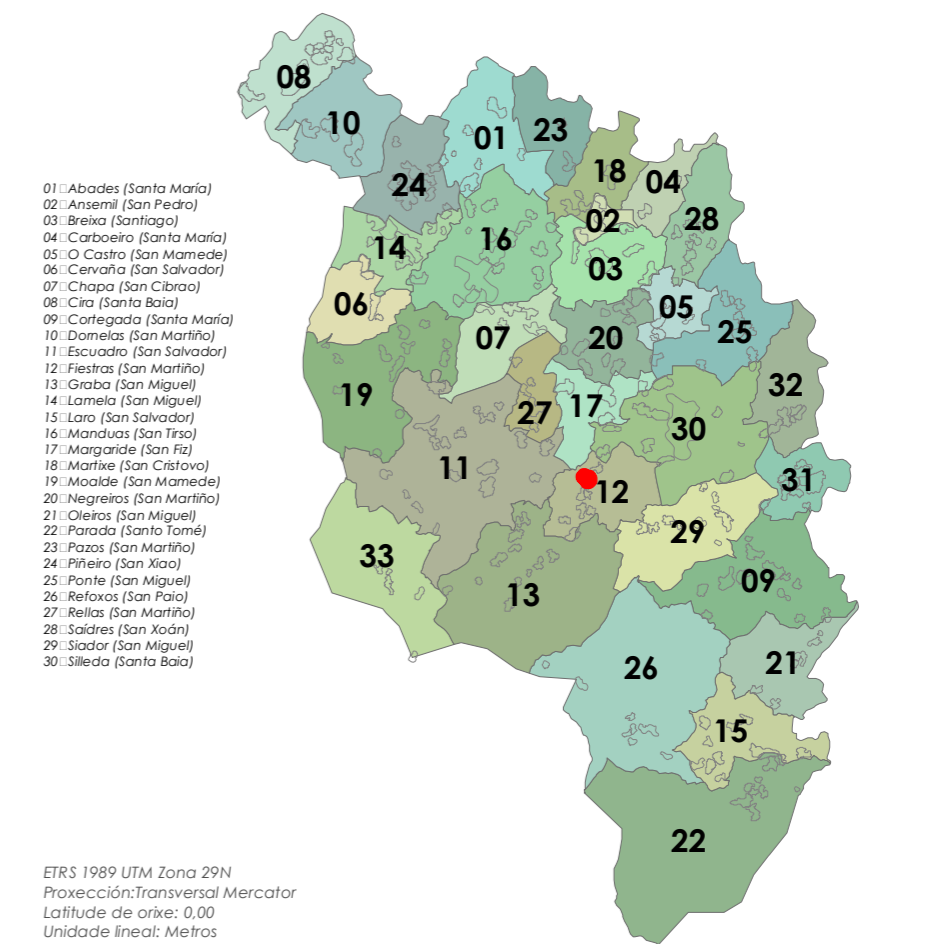



- Límite T.M. de Silleda
 + Fonte: Cartografía oficial do IGN 1:25.000
 ■ Límite parroquial
 □ Parcelario catastral
 Mosaicos de planos de ordenación
 □ Escala 1:1.000 - Núcleos urbanos
 □ Escala 1:2.000 - Núcleos rurais
 □ Escala 1:5.000 - Solo rústico

- Solo urbano
 ■ Solo de núcleo rural
 ■ Zona común
 ■ Zona tradicional
 Edificacións
 □ Non tradicionais
 □ Tradicionais
 ■ Zona de influencia de 50m das edif. trad.
 Dotacións e servizos existentes
 ■ Zonas verdes / Esp. libres (Listado DOC I apartado 4.1.2.2)
 ■ Equipamentos (Listado DOC I apartado 4.1.2.3)

- Infraestruturas de comunicacións
 ■ Estradas Autonómicas
 ■ Estradas Deputación
 ■ Estradas Estatais
 ■ Estradas Municipais
 ■ AVE
 ■ FF.CC.
 ■ Sistema Ferroviario
 Patrimonio Cultural
 ■ Arquitectónico-etnográfico
 ■ Contorno de protección
 ■ Arqueolóxico
 ■ CPX - Contorno protec. xacemento
 ■ Camiño de Santiago - Vía da Prata
 ■ Camiño Real

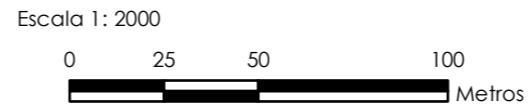

| | | | |
|-------------------------------|-------------------------------|--------|-------------|
| Núcleo/Entidade de poboación: | Marín | Ficha: | 1206 |
| Parroquia: | Fiestras (San Martiño) | | |

Descrición:
 Asentamento cuxa tipoloxía edificatoria é a base de construción de pedra, con volumes sinxelos, sin voos nin elementos decorativos. As cubertas tradicionais son de tella a dúas e catro augas

| | |
|-----------------------------|--|
| Poboación 2014 (Fonte INE): | Superficie media de parcela (catastral): |
| 0 | 22.277,70 m ² |

| EDIFICACIÓNS EXISTENTES | |
|----------------------------|-----|
| Nº de vivendas (2014): | -50 |
| Residenciais recentes: | 0 |
| Residenciais tradicionais: | 4 |

| SERVIZOS EXISTENTES | |
|--------------------------------|----------------|
| Rede de abastecemento de auga: | |
| Rede de saneamento: | Fosas sépticas |
| Rede eléctrica: | Unión Fenosa |
| Outros servizos: | |

OBSERVACIÓNS
 Atópase en ZONA DE CONCENTRACIÓN PARCELARIA e debendo cumprir os indicadores marcados no artigo 347 da normativa do PXOM para a redación dun PEONR

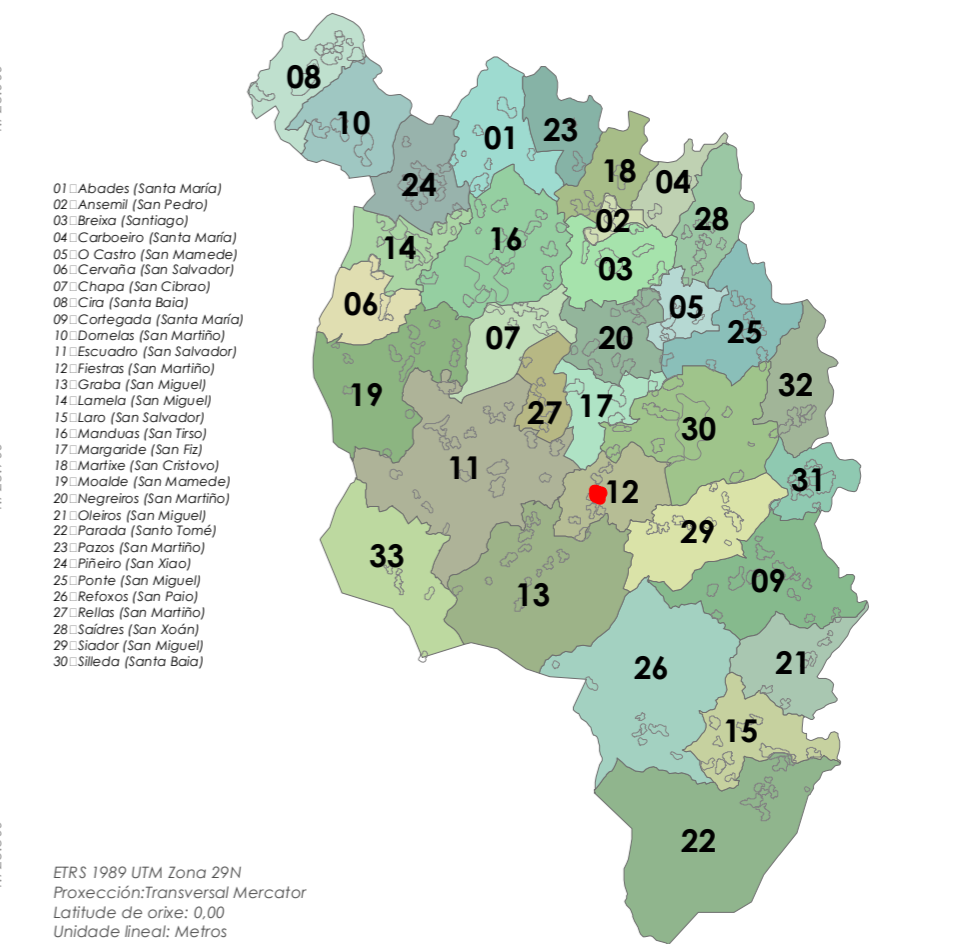



- Límite T.M. de Silleda
 + Fonte: Cartografía oficial do IGN 1:25.000
 ■ Límite parroquial
 □ Parcelario catastral
 Mosaicos de planos de ordenación
 □ Escala 1:1.000 - Núcleos urbanos
 □ Escala 1:2.000 - Núcleos rurais
 □ Escala 1:5.000 - Solo rústico

- Solo urbano
 ■ Solo de núcleo rural
 ■ Zona común
 ■ Zona tradicional
 Edificacións
 □ Non tradicionais
 □ Tradicionais
 ■ Zona de influencia de 50m das edif. trad.
 Dotacións e servizos existentes
 ■ Zonas verdes / Esp. libres (Listado DOC I apartado 4.1.2.2)
 ■ Equipamentos (Listado DOC I apartado 4.1.2.3)

- Infraestruturas de comunicacións
 ■ Estradas Autonomicas
 ■ Estradas Deputacion
 ■ Estradas Estatais
 ■ Estradas Municipais
 ■ AVE
 ■ FF.CC.
 ■ Sistema Ferroviario
 Patrimonio Cultural
 ■ Arquitectónico-etnográfico
 ■ Contorno de protección
 ■ Arqueolóxico
 ■ CPX - Contorno protec. xacemento
 ■ Camiño de Santiago - Vía da Prata
 ★★ Camiño Real

Fonte de datos:
 - Elaboración propia / Concello de Silleda
 - Ortofoto mapa PNOA 2020, CNIG
 - Parcelario catastral, Sede electrónica del catastro

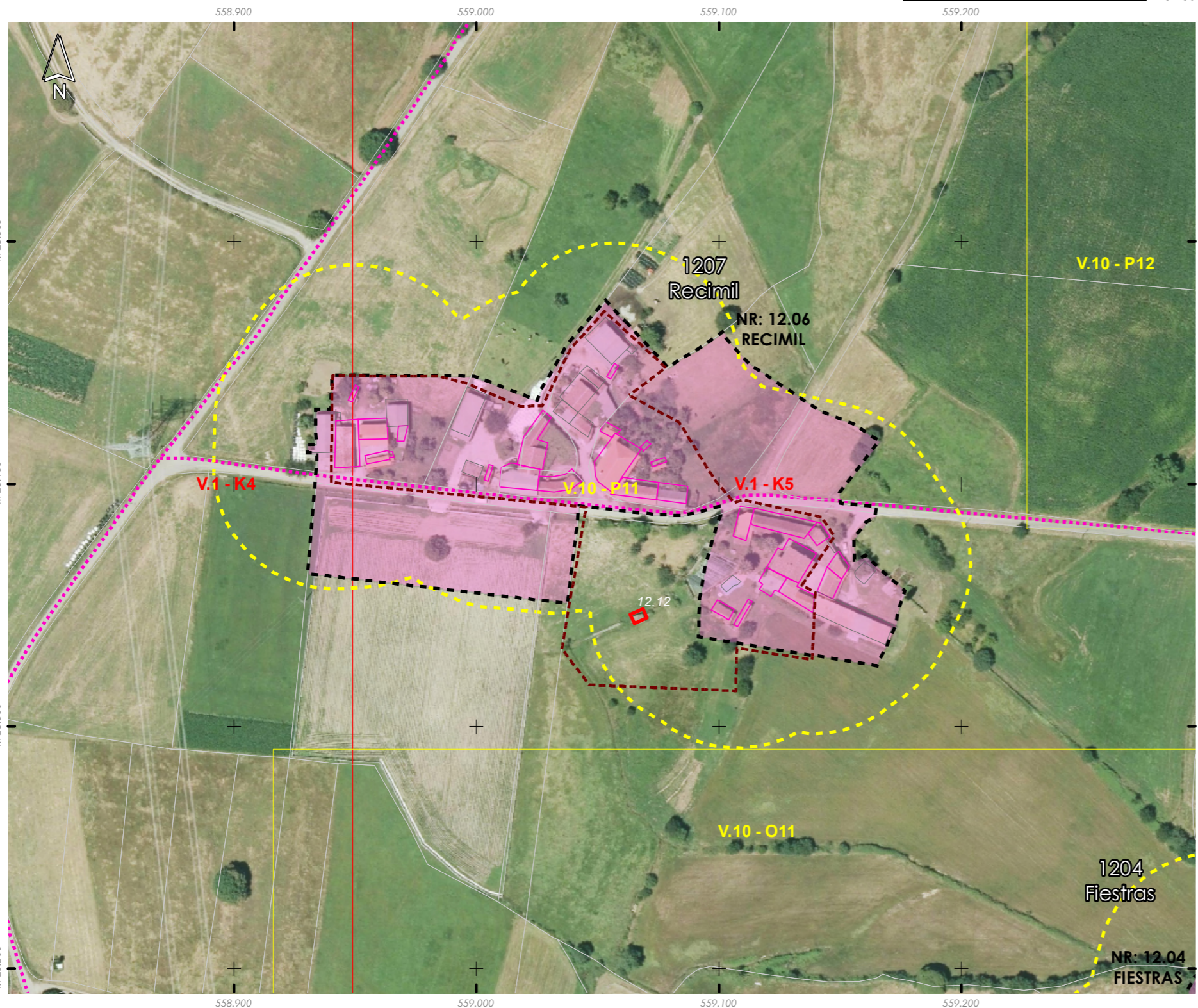

| | | | |
|-------------------------------|-------------------------------|--------|-------------|
| Núcleo/Entidade de poboación: | Recimil | Ficha: | 1207 |
| Parroquia: | Fiestras (San Martiño) | | |

Descrición:
 Asentamento cuxa tipoloxía edificatoria é a base de construción de pedra, con volumes sinxelos, sin voos nin elementos decorativos. As cubertas tradicionais son de tella a dúas e catro augas

| | | | |
|-----------------------------|----|--|--------------------------|
| Poboación 2014 (Fonte INE): | 15 | Superficie media de parcela (catastral): | 36.570,14 m ² |
|-----------------------------|----|--|--------------------------|

| EDIFICACIÓNS EXISTENTES | |
|----------------------------|---|
| Nº de vivendas (2014): | 0 |
| Residenciais recentes: | 1 |
| Residenciais tradicionais: | 5 |

| SERVIZOS EXISTENTES | |
|--------------------------------|----------------|
| Rede de abastecemento de auga: | |
| Rede de saneamento: | Fosas sépticas |
| Rede eléctrica: | Unión Fenosa |
| Outros servizos: | |

OBSERVACIÓNS
 Atópase en ZONA DE CONCENTRACIÓN PARCELARIA e debendo cumprir os indicadores marcados no artigo 347 da normativa do PXOM para a redacción dun PEONR

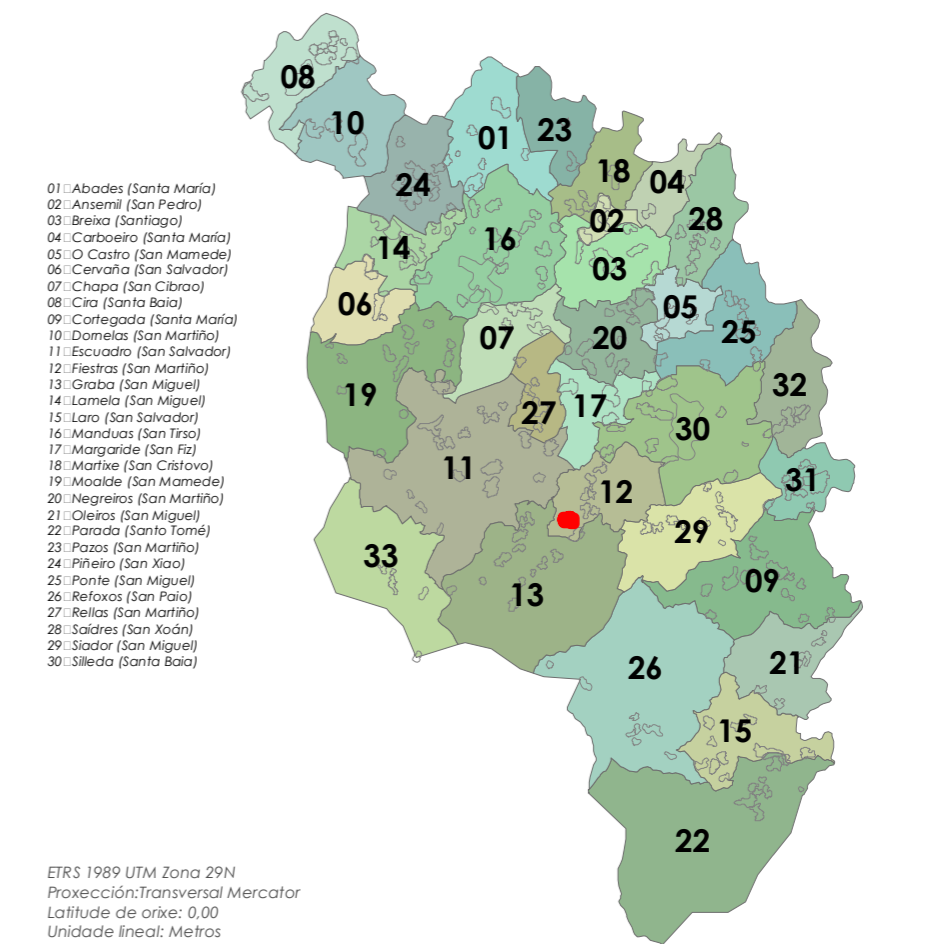



- Límite T.M. de Silleda
Fonte: Cartografía oficial do IGN 1:25.000
- Limite parroquial
 - Parcelario catastral
 - Mosaicos de planos de ordenación
 - Escala 1:1.000 - Núcleos urbanos
 - Escala 1:2.000 - Núcleos rurais
 - Escala 1:5.000 - Solo rústico

- Solo urbano
- Solo de núcleo rural
- Zona común
- Zona tradicional
- Edificacións
- Non tradicionais
- Tradicionais
- Zona de influencia de 50m das edif. trad.
- Dotacións e servizos existentes
- Zonas verdes / Esp. libres (Listado DOC I apartado 4.1.2.2)
- Equipamentos (Listado DOC I apartado 4.1.2.3)

- Infraestruturas de comunicacións**
- Estradas Autonomicas
 - Estradas Deputacion
 - Estradas Estatais
 - Estradas Municipais
 - AVE
 - FF.CC.
 - Sistema Ferroviario
- Patrimonio Cultural**
- Arquitectónico-etnográfico
 - Contorno de protección
 - Arqueolóxico
 - CPX - Contorno protec. xacemento
 - Camiño de Santiago - Vía da Prata
 - ☆☆☆ Camiño Real

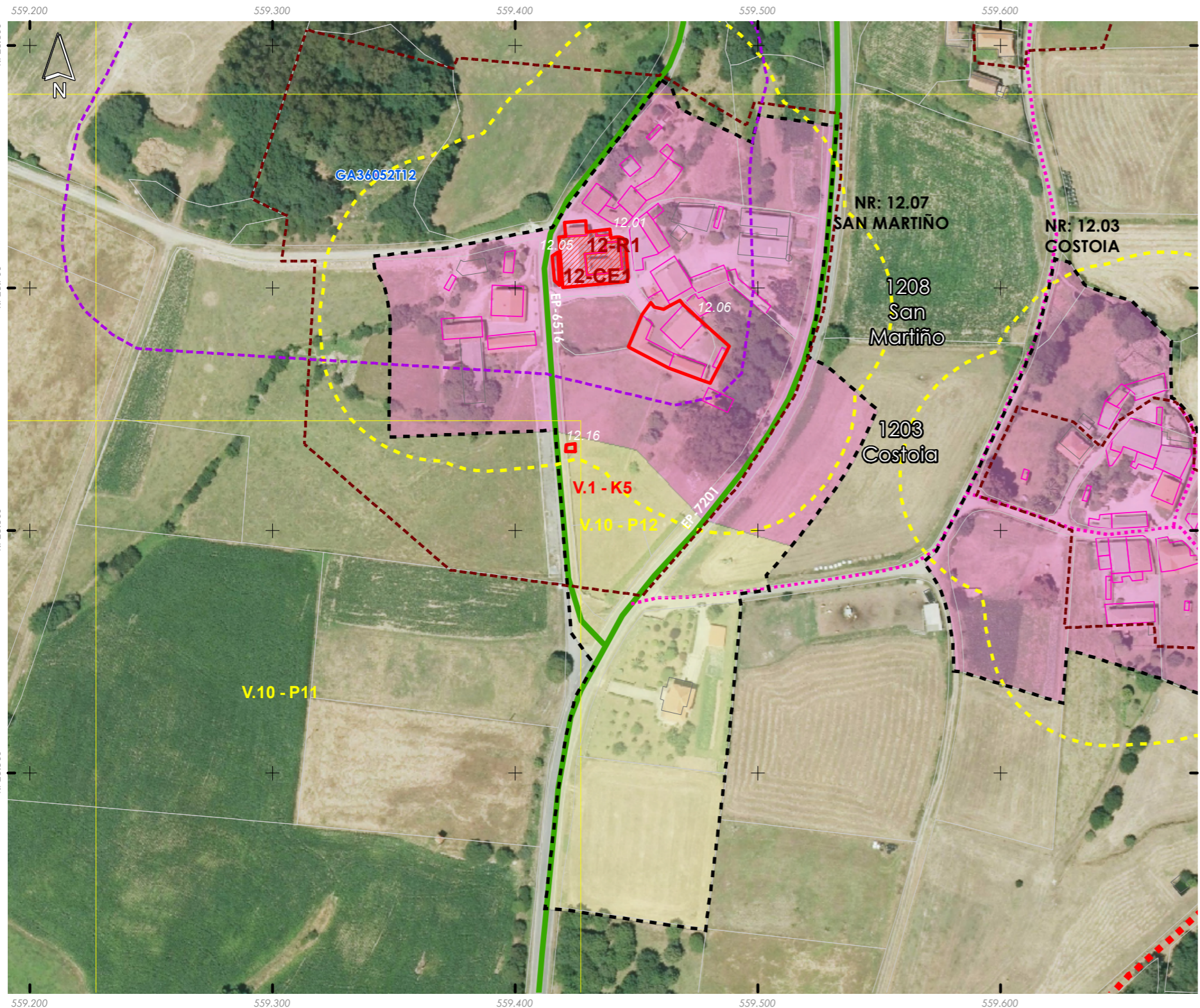
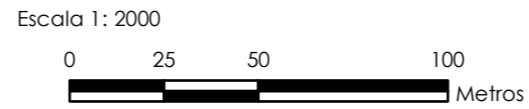

| | | | |
|-------------------------------|------------------------|--------|-------------|
| Núcleo/Entidade de poboación: | San Martiño | Ficha: | 1208 |
| Parroquia: | Fiestras (San Martiño) | | |

Descrición:
Asentamento cuxa tipoloxía edificatoria é a base de construción de pedra, con volumes sinxelos, sin voos nin elementos decorativos. As cubertas tradicionais son de tella a dúas e catro augas

| | | | |
|-----------------------------|----|--|--------------------------|
| Poboación 2014 (Fonte INE): | 10 | Superficie media de parcela (catastral): | 47.431,45 m ² |
|-----------------------------|----|--|--------------------------|

| EDIFICACIÓNS EXISTENTES | |
|----------------------------|---|
| Nº de vivendas (2014): | 0 |
| Residenciais recentes: | 1 |
| Residenciais tradicionais: | 5 |

| SERVIZOS EXISTENTES | |
|--------------------------------|----------------|
| Rede de abastecemento de auga: | |
| Rede de saneamento: | Fosas sépticas |
| Rede eléctrica: | Unión Fenosa |
| Outros servizos: | |

OBSERVACIÓNS

Atópase en ZONA DE CONCENTRACIÓN PARCELARIA e debendo cumprir os indicadores marcados no artigo 347 da normativa do PXOM para a redacción dun PEONR

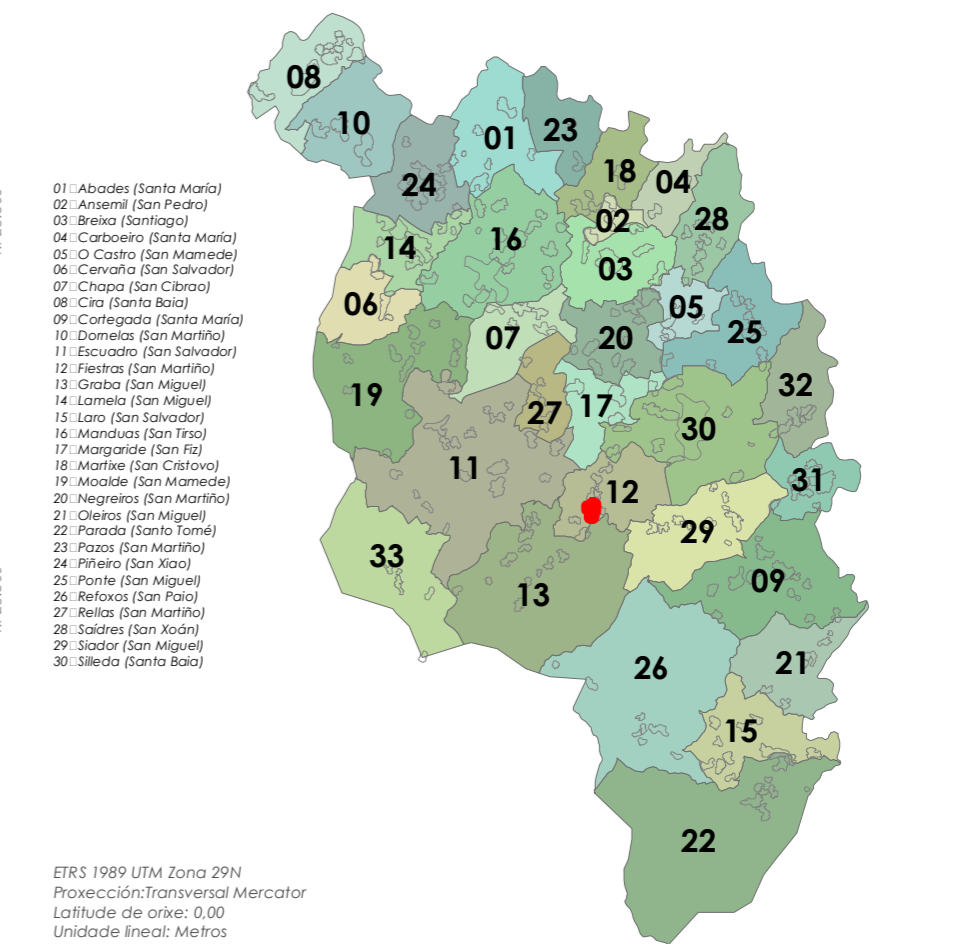



Límite T.M. de Silleda

Fonte: Cartografía oficial do IGN 1:25.000

Limite parroquial

Parcelario catastral

Mosaicos de planos de ordenación

Escala 1:1.000 - Núcleos urbanos

Escala 1:2.000 - Núcleos rurais

Escala 1:5.000 - Solo rústico

Fonte de datos:
- Elaboración propia / Concello de Silleda
- Ortofotomapa PNOA 2020, CNIG
- Parcelario catastral, Sede electrónica del catastro

Solo urbano

Solo de núcleo rural

Zona común

Zona tradicional

Edificacións

Non tradicionais

Tradicionais

Zona de influencia de 50m das edif. trad.

Dotacións e servizos existentes

Zonas verdes / Esp. libres (Listado DOC I apartado 4.1.2.2)

Equipamentos (Listado DOC I apartado 4.1.2.3)

Infraestruturas de comunicacións

Estradas Autonómicas

Estradas Deputación

Estradas Estatais

Estradas Municipais

AVE

FF.CC.

Sistema Ferroviario

Patrimonio Cultural

Arquitectónico-etnográfico

Contorno de protección

Arqueolóxico

CPX - Contorno protec. xacemento

Camiño de Santiago - Vía da Prata

☆☆☆ Camiño Real

Escala 1: 2000

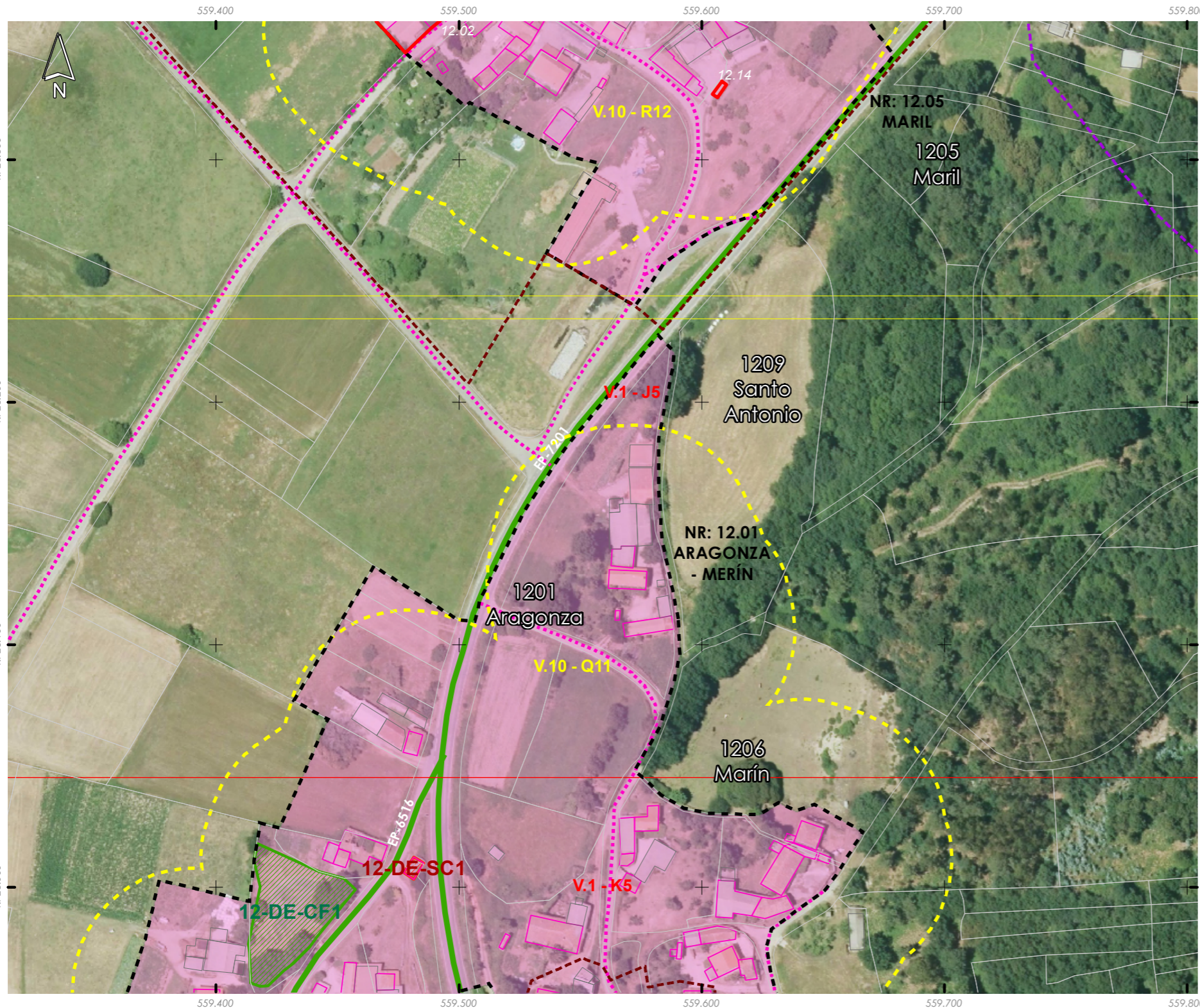
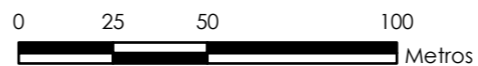

Núcleo/Entidade de poboación:

Parroquia:

Santo Antonio
Fiestras (San Martiño)

Ficha:

1209

Descrición:

Asentamento cuxa tipoloxía edificatoria é a base de construción de pedra, con volumes sinxelos, sin voos nin elementos decorativos. As cubertas tradicionais son de tella a dúas e catro augas

Poboación 2014 (Fonte INE):

7

Superficie media de parcela (catastral):

8.623,29 m²

EDIFICACIÓNS EXISTENTES

Nº de vivendas (2014): 0

Residenciais recentes: 0

Residenciais tradicionais: 1

SERVIZOS EXISTENTES

Rede de abastecemento de auga:

Rede de saneamento: Fosas sépticas

Rede eléctrica: Unión Fenosa

Outros servizos:

OBSERVACIÓNS

Atópase en ZONA DE CONCENTRACIÓN PARCELARIA e debendo cumprir os indicadores marcados no artigo 347 da normativa do PXOM para a redacción dun PEONR

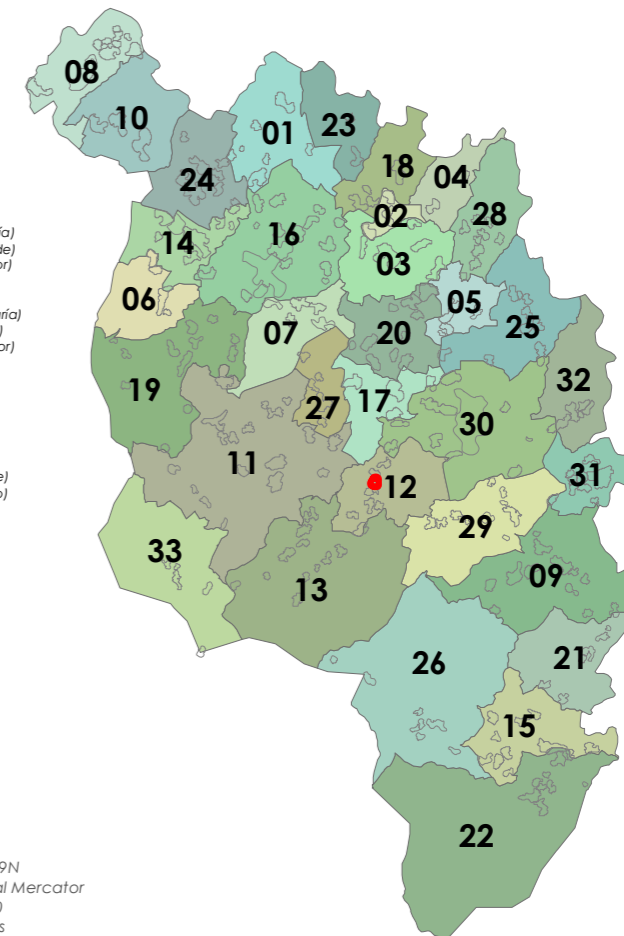

- 01: Abades (Santa María)
- 02: Ansemil (San Pedro)
- 03: Breixa (Santiago)
- 04: Carboeiro (Santa María)
- 05: O Castro (San Mamede)
- 06: Cervaña (San Salvador)
- 07: Chapa (San Cibrao)
- 08: Cira (Santa Baía)
- 09: Cortegada (Santa María)
- 10: Domelas (San Martiño)
- 11: Escuadro (San Salvador)
- 12: Fiestras (San Martiño)
- 13: Graba (San Miguel)
- 14: Lamela (San Miguel)
- 15: Laro (San Salvador)
- 16: Manduas (San Fiso)
- 17: Margaride (San Fiz)
- 18: Marixe (San Cristovo)
- 19: Moalde (San Mamede)
- 20: Negreiros (San Martiño)
- 21: Oleiros (San Miguel)
- 22: Parada (Santo Tomé)
- 23: Pazos (San Martiño)
- 24: Piñeiro (San Xiao)
- 25: Ponte (San Miguel)
- 26: Refaxos (San Paio)
- 27: Relias (San Martiño)
- 28: Saldres (San Xoán)
- 29: Siador (San Miguel)
- 30: Silleda (Santa Baía)

ETRS 1989 UTM Zona 29N
Proxección: Transversal Mercator
Latitude de orixe: 0,00
Unidade lineal: Metros

13. Graba (Santa María)



- Límite T.M. de Silleda
Fonte: Cartografía oficial do IGN 1:25.000
- Límite parroquial
 - Parcelario catastral
 - Mosaicos de planos de ordenación
 - Escala 1:1.000 - Núcleos urbanos
 - Escala 1:2.000 - Núcleos rurais
 - Escala 1:5.000 - Solo rústico

- Solo urbano
- Solo de núcleo rural
- Zona común
- Zona tradicional
- Edificacións
 - Non tradicionais
 - Tradicionais
 - Zona de influencia de 50m das edif. trad.
- Dotacións e servizos existentes
 - Zonas verdes / Esp. libres (Listado DOC I apartado 4.1.2.2)
 - Equipamentos (Listado DOC I apartado 4.1.2.3)

- Infraestruturas de comunicacións
- Estradas Autonomicas
 - Estradas Deputacion
 - Estradas Estatais
 - Estradas Municipais
 - AVE
 - FF.CC.
 - Sistema Ferroviario
- Patrimonio Cultural
- Arquitectónico-etnográfico
 - Contorno de protección
 - Arqueolóxico
 - CPX - Contorno protec. xacemento
 - Camiño de Santiago - Vía da Prata
 - Camiño Real

Fonte de datos:
- Elaboración propia / Concello de Silleda
- Ortofotomapa PNOA 2020, CNIG
- Parcelario catastral, Sede electrónica del catastro

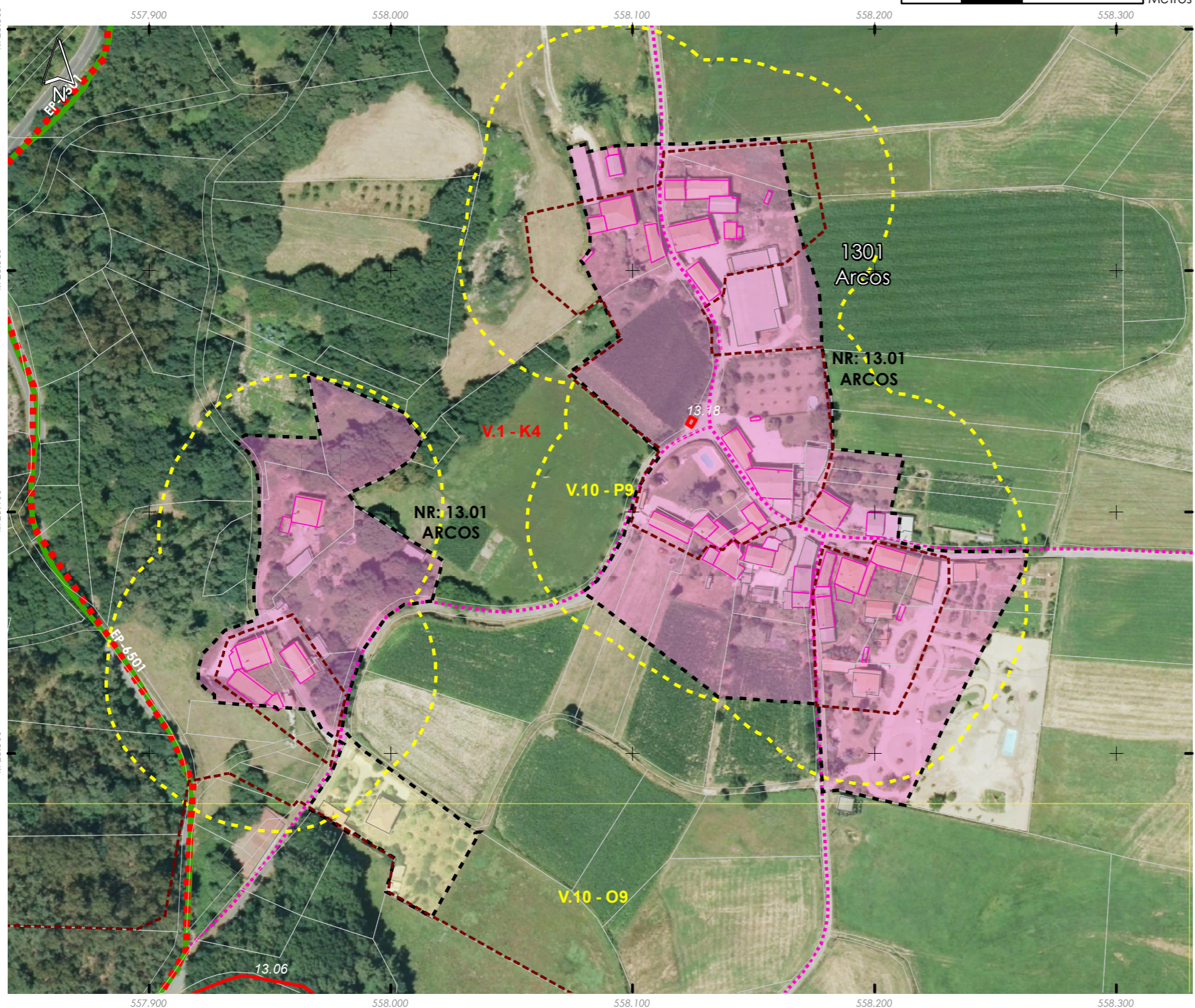
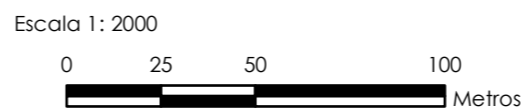

| | | | |
|-------------------------------|---------------------------|--------|-------------|
| Núcleo/Entidade de poboación: | Arcos | Ficha: | 1301 |
| Parroquia: | Graba (San Miguel) | | |

Descripción:
Asentamento cuxa tipoloxía edificatoria é a base de construción de pedra, con volumes sinxelos, sin voos nin elementos decorativos. As cubertas tradicionais son de tella a dúas e catro augas

| | | | |
|-----------------------------|----|--|--------------------------|
| Poboación 2014 (Fonte INE): | 25 | Superficie media de parcela (catastral): | 60.982,67 m ² |
|-----------------------------|----|--|--------------------------|

| EDIFICACIÓNS EXISTENTES | |
|----------------------------|--------|
| Nº de vivendas (2014): | -21,43 |
| Residenciais recentes: | 5 |
| Residenciais tradicionais: | 14 |

| SERVIZOS EXISTENTES | |
|--------------------------------|----------------|
| Rede de abastecemento de auga: | |
| Rede de saneamento: | Fosas sépticas |
| Rede eléctrica: | Unión Fenosa |
| Outros servizos: | |

OBSERVACIÓNS
Atópase en ZONA DE CONCENTRACIÓN PARCELARIA e debendo cumprir os indicadores marcados no artigo 347 da normativa do PXOM para a redacción dun PEONR

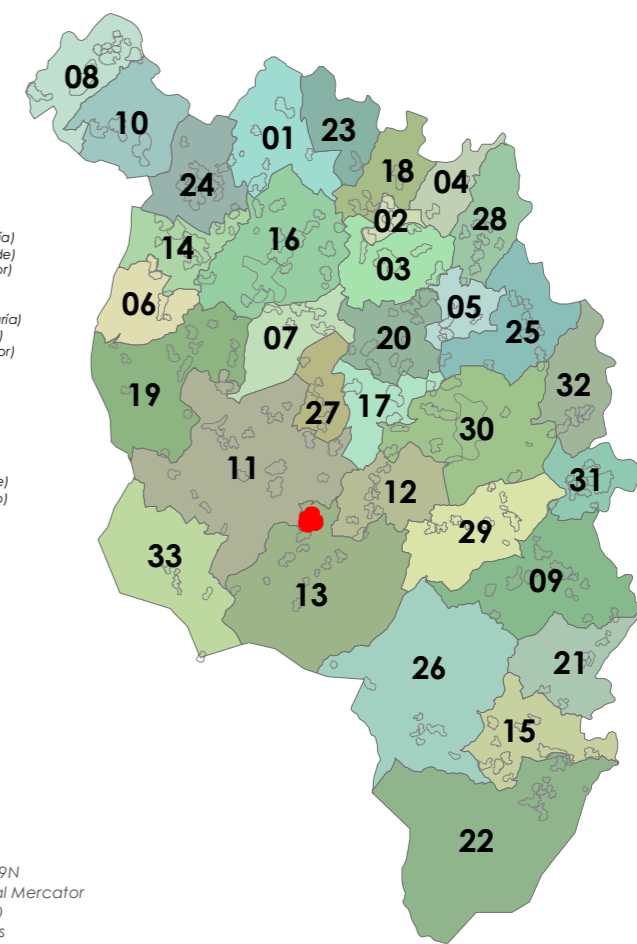

- 01: Abades (Santa María)
- 02: Ansemil (San Pedro)
- 03: Breixa (Santiago)
- 04: Carboeiro (Santa María)
- 05: O Castro (San Mamede)
- 06: Cervaña (San Salvador)
- 07: Chapa (San Cibrao)
- 08: Cira (Santa Baía)
- 09: Cortegada (Santa María)
- 10: Domelas (San Martiño)
- 11: Escuadro (San Salvador)
- 12: Fiestras (San Martiño)
- 13: Graba (San Miguel)
- 14: Lamela (San Miguel)
- 15: Laro (San Salvador)
- 16: Manduas (San Fex)
- 17: Margaride (San Fiz)
- 18: Marixe (San Cristovo)
- 19: Moalde (San Mamede)
- 20: Negreiros (San Martiño)
- 21: Oleiros (San Miguel)
- 22: Parada (Santa Tomé)
- 23: Pazos (San Martiño)
- 24: Piñeiro (San Xiao)
- 25: Ponte (San Miguel)
- 26: Refoxas (San Paio)
- 27: Relias (San Martiño)
- 28: Saldres (San Xoán)
- 29: Siador (San Miguel)
- 30: Silleda (Santa Baía)

ETRS 1989 UTM Zona 29N
Proxección: Transversal Mercator
Latitude de orixe: 0,00
Unidade lineal: Metros



Límite T.M. de Silleda

Fonte: Cartografía oficial do IGN 1:25.000

Limite parroquial

Parcelario catastral

Mosaicos de planos de ordenación

Escala 1:1.000 - Núcleos urbanos

Escala 1:2.000 - Núcleos rurais

Escala 1:5.000 - Solo rústico

Fonte de datos:

- Elaboración propia / Concello de Silleda
- Ortofotomapa PNOA 2020, CNIG
- Parcelario catastral, Sede electrónica del catastro

Solo urbano

Solo de núcleo rural

Zona común

Zona tradicional

Edificacións

Non tradicionais

Tradicionais

Zona de influencia de 50m das edif. trad.

Dotacións e servizos existentes

Zonas verdes / Esp. libres (Listado DOC I apartado 4.1.2.2)

Equipamentos (Listado DOC I apartado 4.1.2.3)

Infraestruturas de comunicacións

Estradas Autonomicas

Estradas Deputacion

Estradas Estatais

Estradas Municipais

AVE

FF.CC.

Sistema Ferroviario

Patrimonio Cultural

Arquitectónico-etnográfico

Contorno de protección

Arqueolóxico

CPX - Contorno protec. xacemento

Camiño de Santiago - Vía da Prata

☆☆☆ Camiño Real

Escala 1: 2000

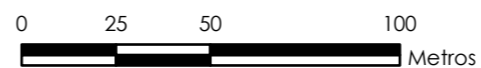

Núcleo/Entidade de poboación:

Parroquia:

Barreiro
Graba (San Miguel)

Ficha:

1302

Descrición:

Asentamento cuxa tipoloxía edificatoria é a base de construción de pedra, con volumes sinxelos, sin voos nin elementos decorativos. As cubertas tradicionais son de tella a dúas e catro augas

Poboación 2014 (Fonte INE):

5

Superficie media de parcela (catastral):

20.752,58 m²

EDIFICACIÓNS EXISTENTES

Nº de vivendas (2014): 33,33

Residenciais recentes: 0

Residenciais tradicionais: 4

SERVIZOS EXISTENTES

Rede de abastecemento de auga:

Rede de saneamento: Fosas sépticas

Rede eléctrica: Unión Fenosa

Outros servizos:

OBSERVACIÓNS

Atópase en ZONA DE CONCENTRACIÓN PARCELARIA e debendo cumprir os indicadores marcados no artigo 347 da normativa do PXOM para a redacción dun PEONR

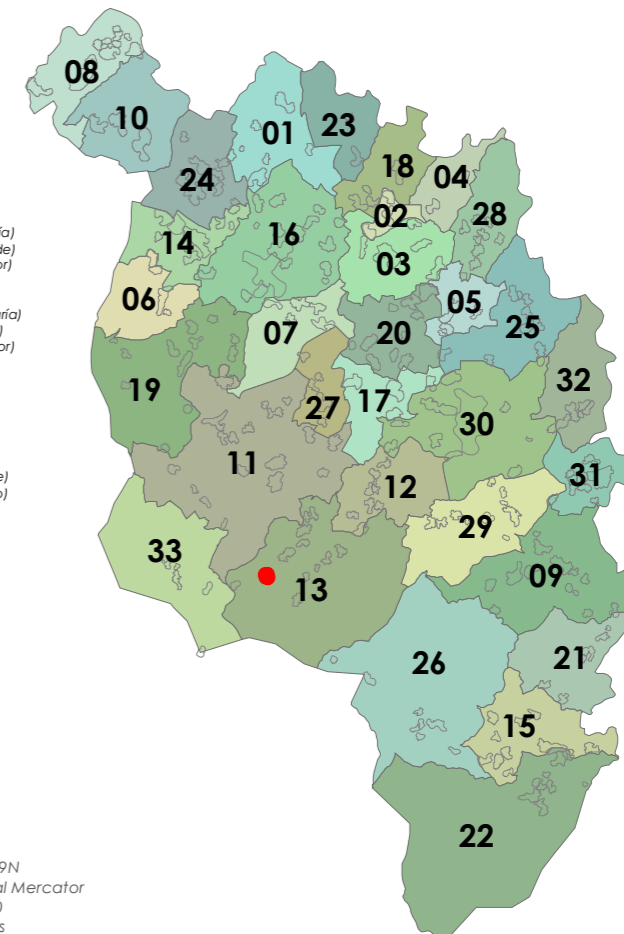

- 01: Abades (Santa María)
- 02: Ansemil (San Pedro)
- 03: Breixa (Santiago)
- 04: Carboeiro (Santa María)
- 05: O Castro (San Mamede)
- 06: Cervaña (San Salvador)
- 07: Chapa (San Cibrao)
- 08: Cira (Santa Baia)
- 09: Cortegada (Santa María)
- 10: Domelas (San Martiño)
- 11: Escuadro (San Salvador)
- 12: Fiestras (San Martiño)
- 13: Graba (San Miguel)
- 14: Lamela (San Miguel)
- 15: Laro (San Salvador)
- 16: Manduas (San Fex)
- 17: Margaride (San Fex)
- 18: Marixe (San Cristovo)
- 19: Moalde (San Mamede)
- 20: Negreiros (San Martiño)
- 21: Oleiros (San Miguel)
- 22: Parada (Santa Tomé)
- 23: Pazos (San Martiño)
- 24: Piñeiro (San Xiao)
- 25: Ponte (San Miguel)
- 26: Refaxos (San Paio)
- 27: Rellas (San Martiño)
- 28: Saldres (San Xoán)
- 29: Siador (San Miguel)
- 30: Silleda (Santa Baia)

ETRS 1989 UTM Zona 29N
Proxección: Transversal Mercator
Latitude de orixe: 0,00
Unidade lineal: Metros



- Límite T.M. de Silleda
Fonte: Cartografía oficial do IGN 1:25.000
- Limite parroquial
 - Parcelario catastral
 - Mosaicos de planos de ordenación
 - Escala 1:1.000 - Núcleos urbanos
 - Escala 1:2.000 - Núcleos rurais
 - Escala 1:5.000 - Solo rústico

- Solo urbano
- Solo de núcleo rural
- Zona común
- Zona tradicional
- Edificacións
- Non tradicionais
- Tradicionais
- Zona de influencia de 50m das edif. trad.
- Dotacións e servizos existentes
- Zonas verdes / Esp. libres (Listado DOC I apartado 4.1.2.2)
- Equipamentos (Listado DOC I apartado 4.1.2.3)

- Infraestruturas de comunicacións
- Estradas Autonomicas
 - Estradas Deputacion
 - Estradas Estatais
 - Estradas Municipais
 - AVE
 - FF.CC.
 - Sistema Ferroviario
- Patrimonio Cultural
- Arquitectónico-etnográfico
 - Contorno de protección
 - Arqueolóxico
 - CPX - Contorno protec. xacemento
 - Camiño de Santiago - Vía da Prata
 - ☆☆☆ Camiño Real

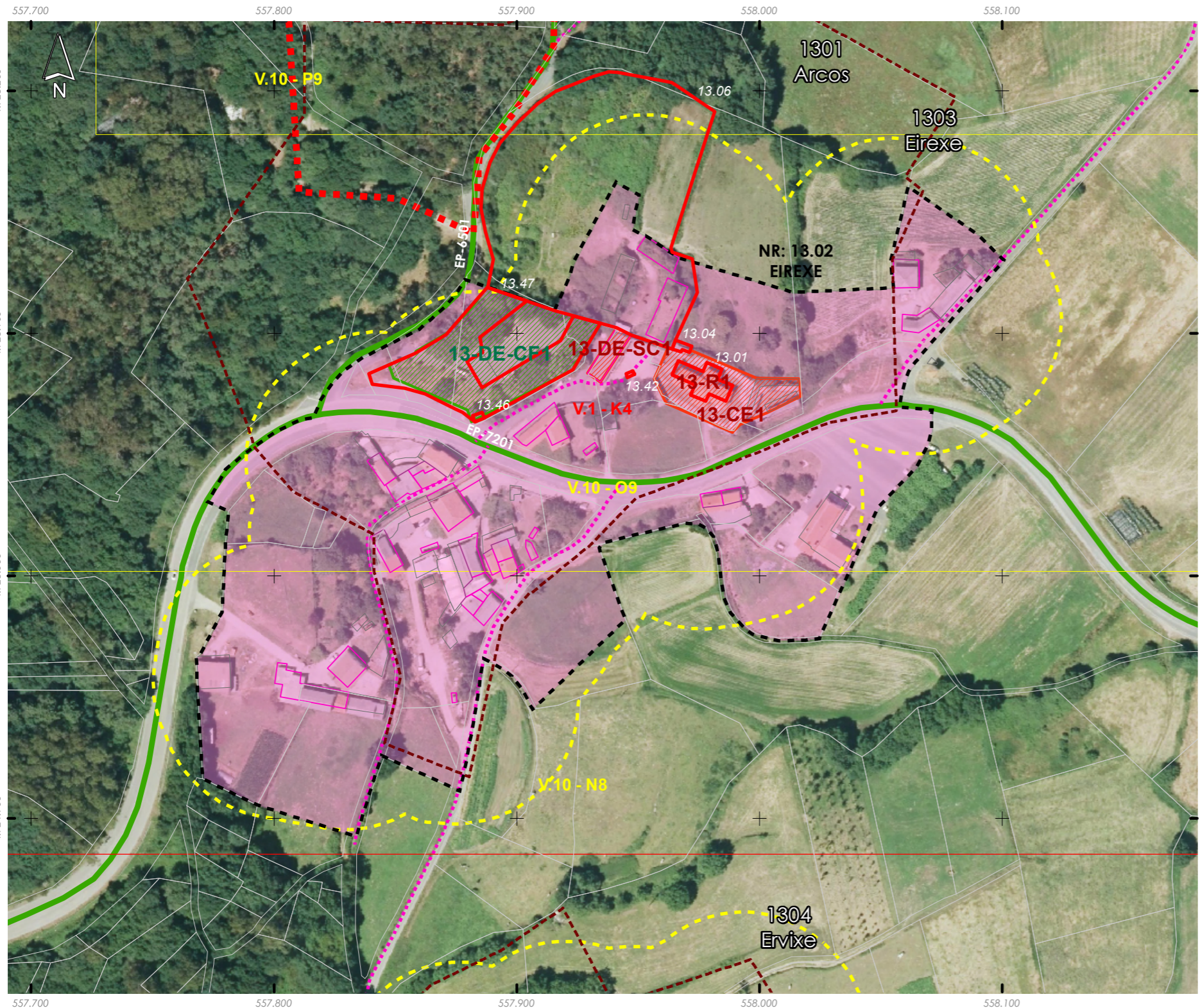
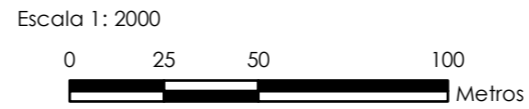

| | | | |
|-------------------------------|---------------------------|--------|-------------|
| Núcleo/Entidade de poboación: | Eirexe | Ficha: | 1303 |
| Parroquia: | Graba (San Miguel) | | |

Descrición:
Asentamento cuxa tipoloxía edificatoria é a base de construción de pedra, con volumes sinxelos, sin voos nin elementos decorativos. As cubertas tradicionais son de tella a dúas e catro augas

| | | | |
|-----------------------------|----|--|--------------------------|
| Poboación 2014 (Fonte INE): | 26 | Superficie media de parcela (catastral): | 62.741,76 m ² |
|-----------------------------|----|--|--------------------------|

| EDIFICACIÓNS EXISTENTES | |
|----------------------------|-------|
| Nº de vivendas (2014): | 16,67 |
| Residenciais recentes: | 3 |
| Residenciais tradicionais: | 11 |

| SERVIZOS EXISTENTES | |
|--------------------------------|----------------|
| Rede de abastecemento de auga: | |
| Rede de saneamento: | Fosas sépticas |
| Rede eléctrica: | Unión Fenosa |
| Outros servizos: | |

OBSERVACIÓNS

Atópase en ZONA DE CONCENTRACIÓN PARCELARIA e debendo cumprir os indicadores marcados no artigo 347 da normativa do PXOM para a redacción dun PEONR

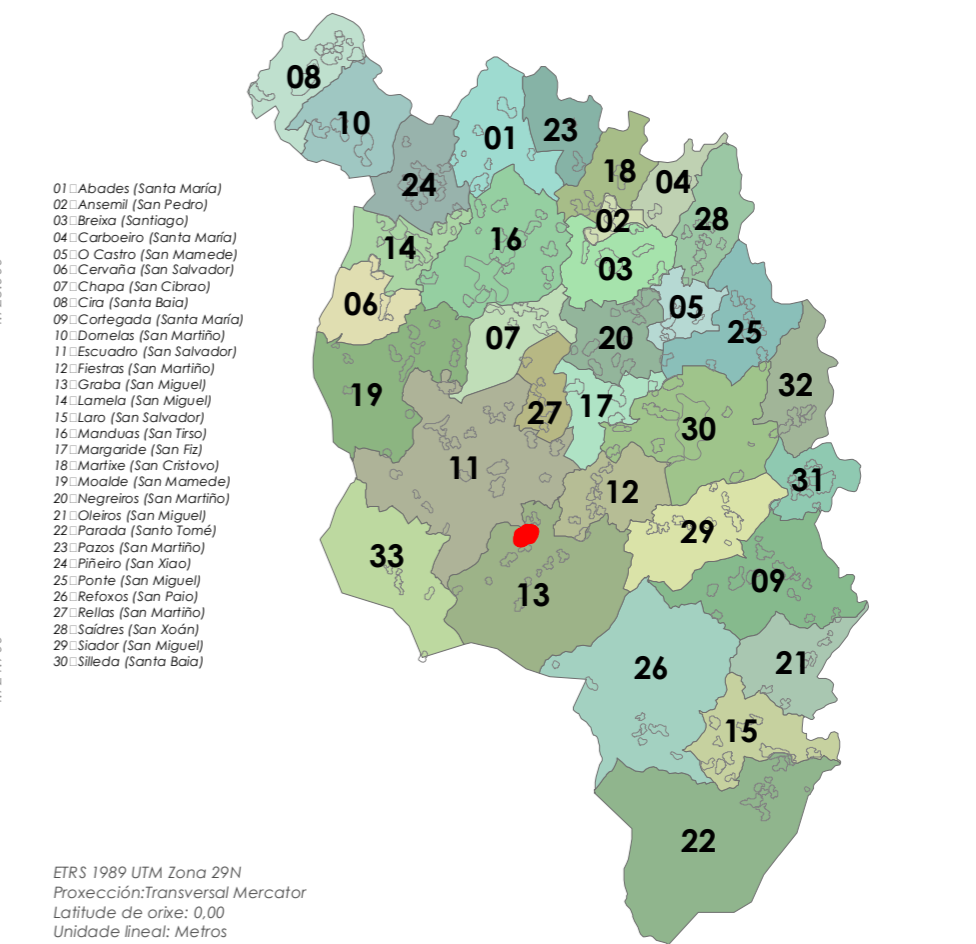



- Limite T.M. de Silleda
 Fonte: Cartografía oficial do IGN 1:25.000
 Limite parroquial
 Parcelario catastral
 Mosaicos de planos de ordenación
 Escala 1:1.000 - Núcleos urbanos
 Escala 1:2.000 - Núcleos rurais
 Escala 1:5.000 - Solo rústico

- Solo urbano
 Solo de núcleo rural
 Zona común
 Zona tradicional
 Edificacións
 Non tradicionais
 Tradicionais
 Zona de influencia de 50m das edif. trad.
 Dotacións e servizos existentes
 Zonas verdes / Esp. libres (Listado DOC I apartado 4.1.2.2)
 Equipamentos (Listado DOC I apartado 4.1.2.3)

- Infraestruturas de comunicacións
 Estradas Autonómicas
 Estradas Deputación
 Estradas Estatais
 Estradas Municipais
 AVE
 FF.CC.
 Sistema Ferroviario
 Patrimonio Cultural
 Arquitectónico-etnográfico
 Contorno de protección
 Arqueolóxico
 CPX - Contorno protec. xacemento
 Camiño de Santiago - Vía da Prata
 Camiño Real

Fonte de datos:
 - Elaboración propia / Concello de Silleda
 - Ortofotomapa PNOA 2020, CNIG
 - Parcelario catastral, Sede electrónica del catastro

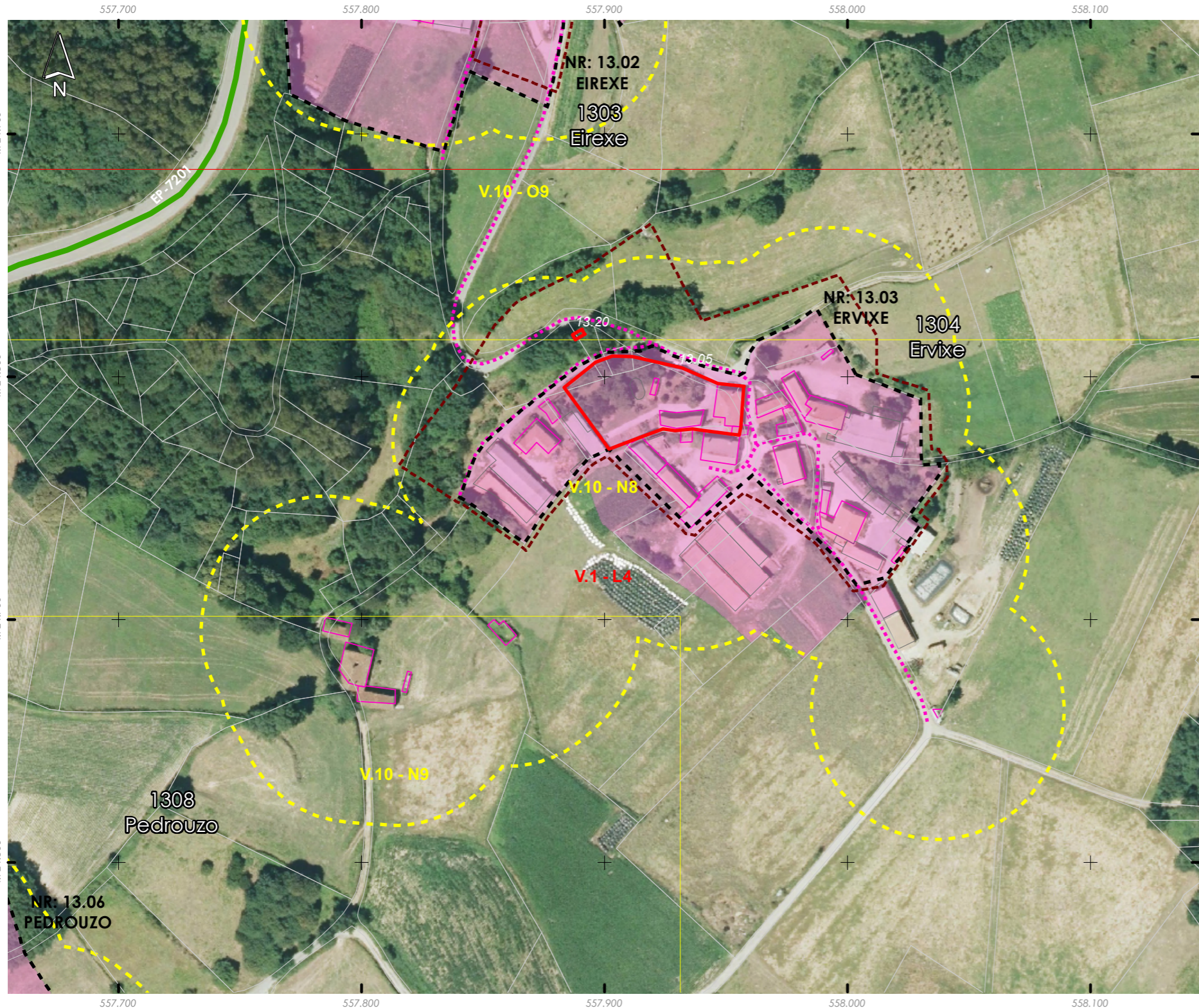

| | | | |
|-------------------------------|---------------------------|--------|-------------|
| Núcleo/Entidade de poboación: | Ervixe | Ficha: | 1304 |
| Parroquia: | Graba (San Miguel) | | |

Descripción:
 Asentamento cuxa tipoloxía edificatoria é a base de construción de pedra, con volumes sinxelos, sin voos nin elementos decorativos. As cubertas tradicionais son de tella a dúas e catro augas

| | | | |
|-----------------------------|----|--|--------------------------|
| Poboación 2014 (Fonte INE): | 18 | Superficie media de parcela (catastral): | 35.929,39 m ² |
|-----------------------------|----|--|--------------------------|

| EDIFICACIÓNS EXISTENTES | |
|----------------------------|-------|
| Nº de vivendas (2014): | -37,5 |
| Residenciais recentes: | 1 |
| Residenciais tradicionais: | 9 |

| SERVIZOS EXISTENTES | |
|--------------------------------|----------------|
| Rede de abastecemento de auga: | |
| Rede de saneamento: | Fosas sépticas |
| Rede eléctrica: | Unión Fenosa |
| Outros servizos: | |

OBSERVACIÓNS
 Atópase en ZONA DE CONCENTRACIÓN PARCELARIA e debendo cumprir os indicadores marcados no artigo 347 da normativa do PXOM para a redacción dun PEONR

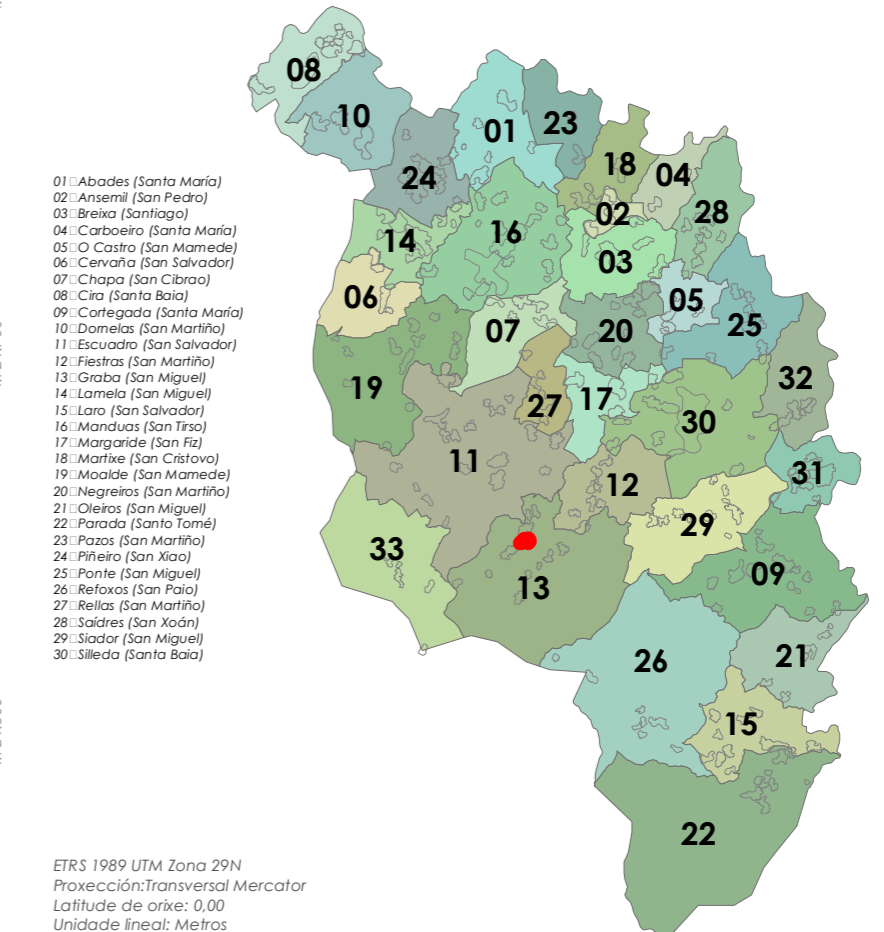

ETRS 1989 UTM Zona 29N
 Proxección: Transversal Mercator
 Latitude de orixe: 0,00
 Unidade lineal: Metros



- Límite T.M. de Silleda
Fonte: Cartografía oficial do IGN 1:25.000
- Limite parroquial
 - Parcelario catastral
 - Mosaicos de planos de ordenación
 - Escala 1:1.000 - Núcleos urbanos
 - Escala 1:2.000 - Núcleos rurais
 - Escala 1:5.000 - Solo rústico

- Solo urbano
- Solo de núcleo rural
- Zona común
- Zona tradicional
- Edificacións
- Non tradicionais
- Tradicionais
- Zona de influencia de 50m das edif. trad.
- Dotacións e servizos existentes
- Zonas verdes / Esp. libres (Listado DOC I apartado 4.1.2.2)
- Equipamentos (Listado DOC I apartado 4.1.2.3)

- Infraestruturas de comunicacións
- Estradas Autonomicas
 - Estradas Deputacion
 - Estradas Estatais
 - Estradas Municipais
 - AVE
 - FF.CC.
 - Sistema Ferroviario
- Patrimonio Cultural
- Arquitectónico-etnográfico
 - Contorno de protección
 - Arqueolóxico
 - CPX - Contorno protec. xacemento
 - Camiño de Santiago - Vía da Prata
 - ☆☆☆ Camiño Real

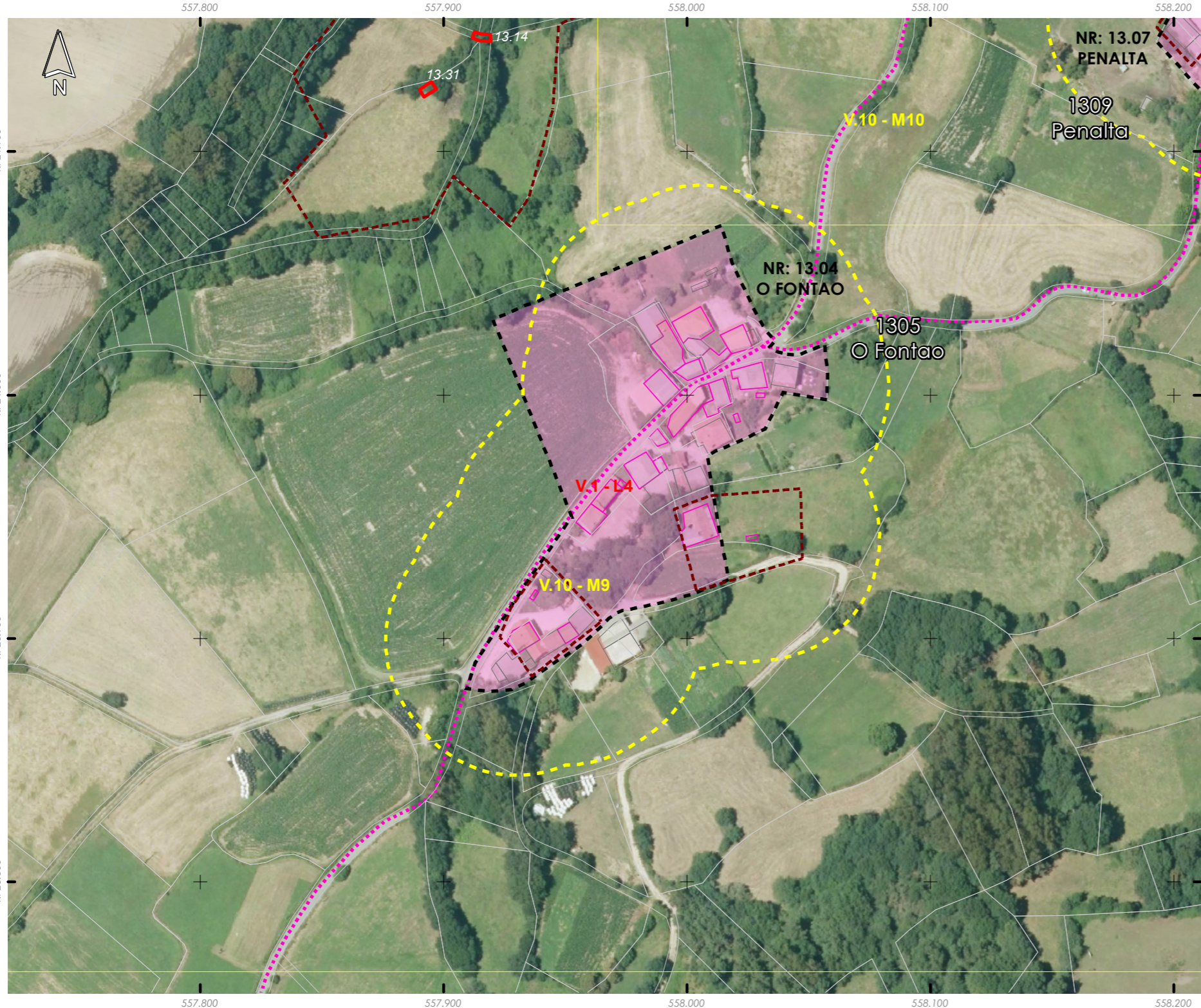

| | | |
|-------------------------------|---------------------------|-------------|
| Núcleo/Entidade de poboación: | O Fontao | Ficha: |
| Parroquia: | Graba (San Miguel) | 1305 |

Descrición:
Asentamento cuxa tipoloxía edificatoria é a base de construción de pedra, con volumes sinxelos, sin voos nin elementos decorativos. As cubertas tradicionais son de tella a dúas e catro augas

| | | | |
|-----------------------------|---|--|--------------------------|
| Poboación 2014 (Fonte INE): | 9 | Superficie media de parcela (catastral): | 27.446,34 m ² |
|-----------------------------|---|--|--------------------------|

| EDIFICACIÓNS EXISTENTES | |
|----------------------------|-----|
| Nº de vivendas (2014): | -25 |
| Residenciais recentes: | 3 |
| Residenciais tradicionais: | 9 |

| SERVIZOS EXISTENTES | |
|--------------------------------|----------------|
| Rede de abastecemento de auga: | |
| Rede de saneamento: | Fosas sépticas |
| Rede eléctrica: | Unión Fenosa |
| Outros servizos: | |

OBSERVACIÓNS
Atópase en ZONA DE CONCENTRACIÓN PARCELARIA e debendo cumprir os indicadores marcados no artigo 347 da normativa do PXOM para a redación dun PEONR

