



Límite T.M. de Silleda

Fonte: Cartografía oficial do IGN 1:25.000

Limite parroquial

Parcelario catastral

Mosaicos de planos de ordenación

Escala 1:1.000 - Núcleos urbanos

Escala 1:2.000 - Núcleos rurais

Escala 1:5.000 - Solo rústico

Fonte de datos:  
- Elaboración propia / Concello de Silleda  
- Ortofotomapa PNOA 2020, CNIG  
- Parcelario catastral, Sede electrónica del catastro

Solo urbano

Solo de núcleo rural

Zona común

Zona tradicional

Edificacións

Non tradicionais

Tradicionais

Zona de influencia de 50m das edif. trad.

Dotacións e servizos existentes

Zonas verdes / Esp. libres (Listado DOC I apartado 4.1.2.2)

Equipamentos (Listado DOC I apartado 4.1.2.3)

Infraestruturas de comunicacións

Estradas Autonomicas

Estradas Deputacion

Estradas Estatais

Estradas Municipais

AVE

FF.CC.

Sistema Ferroviario

Patrimonio Cultural

Arquitectónico-etnográfico

Contorno de protección

Arqueolóxico

CPX - Contorno protec. xacemento

Camiño de Santiago - Vía da Prata

☆☆☆ Camiño Real

Escala 1: 2000

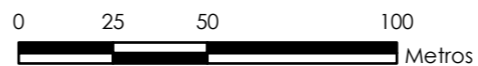

Núcleo/Entidade de poboación:

Parroquia:

**Galán**  
Laro (San Salvador)

Ficha:

**1504**

Descrición:

Asentamento cuxa tipoloxía edificatoria é a base de construción de pedra, con volumes sinxelos, sin voos nin elementos decorativos. As cubertas tradicionais son de tella a dúas e catro augas

Poboación 2014 (Fonte INE):

41

Superficie media de parcela (catastral):

58.410,86 m<sup>2</sup>

**EDIFICACIÓNS EXISTENTES**

Nº de vivendas (2014): -7,14

Residenciais recentes: 4

Residenciais tradicionais: 20

**SERVIZOS EXISTENTES**

Rede de abastecemento de auga: Rede municipal

Rede de saneamento: Fosas sépticas

Rede eléctrica: Unión Fenosa

Outros servizos:

**OBSERVACIÓNS**

Atópase en ZONA DE CONCENTRACIÓN PARCELARIA e debendo cumprir os indicadores marcados no artigo 347 da normativa do PXOM para a redacción dun PEONR

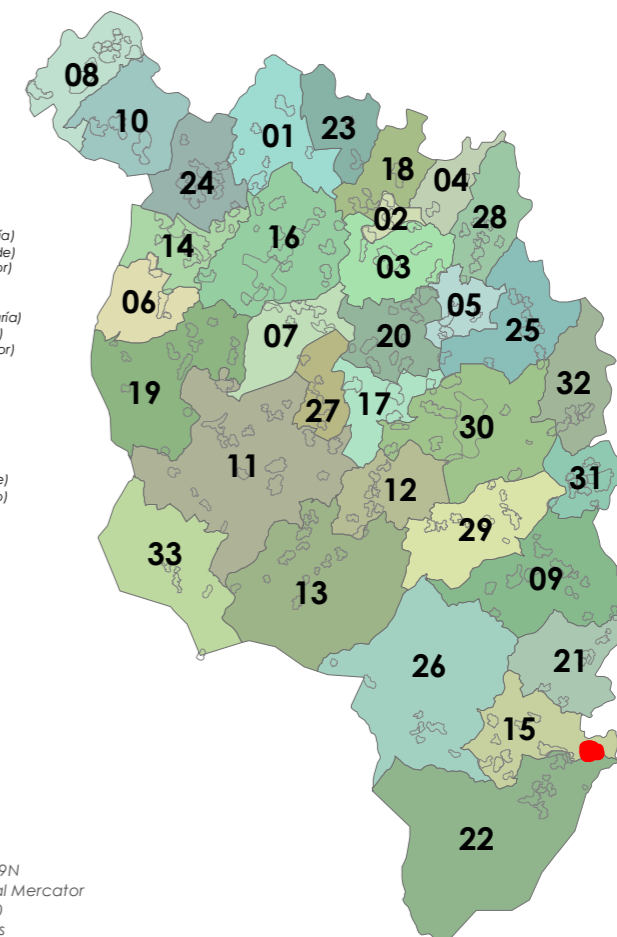

- 01: Abades (Santa María)
- 02: Ansemil (San Pedro)
- 03: Breixa (Santiago)
- 04: Carboeiro (Santa María)
- 05: O Castro (San Mamede)
- 06: Cervaña (San Salvador)
- 07: Chapa (San Cibrao)
- 08: Cira (Santa Baía)
- 09: Cortegada (Santa María)
- 10: Domelas (San Martiño)
- 11: Escuadro (San Salvador)
- 12: Fiestras (San Martiño)
- 13: Graba (San Miguel)
- 14: Lamela (San Miguel)
- 15: Laro (San Salvador)
- 16: Manduas (San Fílix)
- 17: Margaride (San Fílix)
- 18: Marixe (San Cristovo)
- 19: Moalde (San Mamede)
- 20: Negreiros (San Martiño)
- 21: Oleiros (San Miguel)
- 22: Parada (Santa Tomé)
- 23: Pazos (San Martiño)
- 24: Piñeiro (San Xiao)
- 25: Ponte (San Miguel)
- 26: Refaxos (San Paio)
- 27: Relias (San Martiño)
- 28: Saldres (San Xoán)
- 29: Siador (San Miguel)
- 30: Silleda (Santa Baía)

ETRS 1989 UTM Zona 29N  
Proxección: Transversal Mercator  
Latitude de orixe: 0,00  
Unidade lineal: Metros





- Limite T.M. de Silleda  
Fonte: Cartografía oficial do IGN 1:25.000
- Limite parroquial
  - Parcelario catastral
  - Mosaicos de planos de ordenación
    - Escala 1:1.000 - Núcleos urbanos
    - Escala 1:2.000 - Núcleos rurais
    - Escala 1:5.000 - Solo rústico

- Solo urbano
- Solo de núcleo rural
- Zona común
- Zona tradicional
- Edificacións
  - Non tradicionais
  - Tradicionais
  - Zona de influencia de 50m das edif. trad.
- Dotacións e servizos existentes
  - Zonas verdes / Esp. libres (Listado DOC I apartado 4.1.2.2)
  - Equipamentos (Listado DOC I apartado 4.1.2.3)

- Infraestruturas de comunicacións**
- Estradas Autonomicas
  - Estradas Deputacion
  - Estradas Estatais
  - Estradas Municipais
  - AVE
  - FF.CC.
  - Sistema Ferroviario
- Patrimonio Cultural**
- Arquitectónico-etnográfico
  - Contorno de protección
  - Arqueolóxico
  - CPX - Contorno protec. xacemento
  - Camiño de Santiago - Vía da Prata
  - Camiño Real

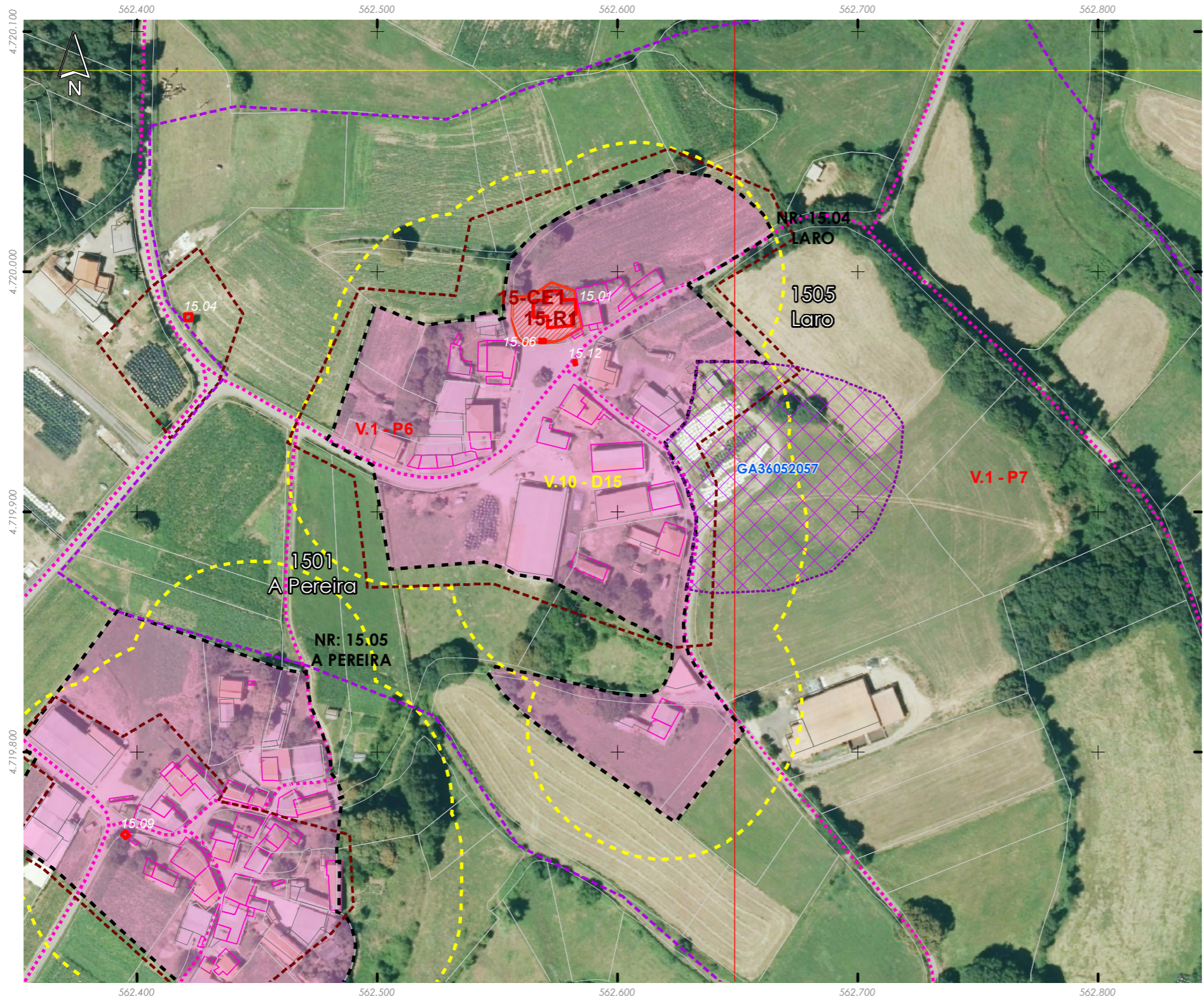
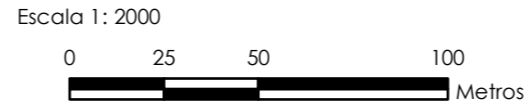

Núcleo/Entidade de poboación:	<b>Laro</b>	Ficha:	<b>1505</b>
Parroquia:	Laro (San Salvador)		

**Descrición:**  
Asentamento cuxa tipoloxía edificatoria é a base de construción de pedra, con volumes sinxelos, sin voos nin elementos decorativos. As cubertas tradicionais son de tella a dúas e catro augas

Poboación 2014 (Fonte INE):	20	Superficie media de parcela (catastral):	50.324,61 m <sup>2</sup>
-----------------------------	----	--	--------------------------

**EDIFICACIÓNS EXISTENTES**

Nº de vivendas (2014):	11,11
Residenciais recentes:	4
Residenciais tradicionais:	6

**SERVIZOS EXISTENTES**

Rede de abastecemento de auga: Rede municipal  
Rede de saneamento: Fosas sépticas  
Rede eléctrica: Unión Fenosa  
Outros servizos:

**OBSERVACIÓNS**

Atópase en ZONA DE CONCENTRACIÓN PARCELARIA e debendo cumprir os indicadores marcados no artigo 347 da normativa do PXOM para a redacción dun PEONR

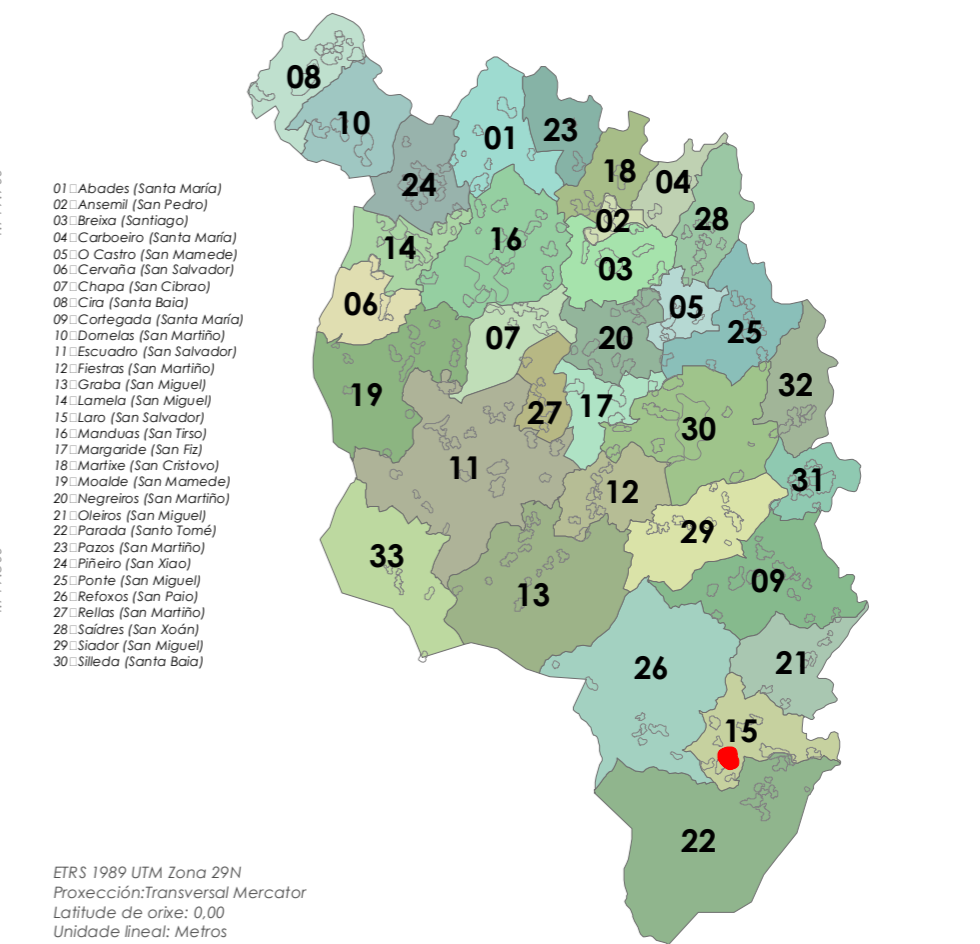





- Limite T.M. de Silleda
- Fonte: Cartografía oficial do IGN 1:25.000
- Limite parroquial
- Parcelario catastral
- Mosaicos de planos de ordenación
- Escala 1:1.000 - Núcleos urbanos
- Escala 1:2.000 - Núcleos rurais
- Escala 1:5.000 - Solo rústico

- Solo urbano
- Solo de núcleo rural
- Zona común
- Zona tradicional
- Edificacións
- Non tradicionais
- Tradicionais
- Zona de influencia de 50m das edif. trad.
- Dotacións e servizos existentes
- Zonas verdes / Esp. libres (Listado DOC I apartado 4.1.2.2)
- Equipamentos (Listado DOC I apartado 4.1.2.3)

- Infraestruturas de comunicacións**
- Estradas Autonomicas
- Estradas Deputacion
- Estradas Estatais
- Estradas Municipais
- AVE
- FF.CC.
- Sistema Ferroviario
- Patrimonio Cultural**
- Arquitectónico-etnográfico
- Contorno de protección
- Arqueolóxico
- CPX - Contorno protec. xacemento
- Camiño de Santiago - Vía da Prata
- ☆☆☆ Camiño Real

Fonte de datos:  
- Elaboración propia / Concello de Silleda  
- Ortofotomapa PNOA 2020, CNIG  
- Parcelario catastral, Sede electrónica del catastro

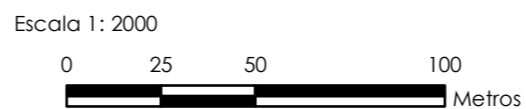

Núcleo/Entidade de poboación:	<b>O Souto</b>	Ficha:
Parroquia:	Laro (San Salvador)	<b>1506</b>

Descrición:  
Asentamento cuxa tipoloxía edificatoria é a base de construción de pedra, con volumes sinxelos, sin voos nin elementos decorativos. As cubertas tradicionais son de tella a dúas e catro augas

Poboación 2014 (Fonte INE):	8	Superficie media de parcela (catastral):	26.820,22 m <sup>2</sup>
-----------------------------	---	--	--------------------------

EDIFICACIÓNS EXISTENTES	
Nº de vivendas (2014):	60
Residenciais recentes:	0
Residenciais tradicionais:	8

SERVIZOS EXISTENTES	
Rede de abastecemento de auga:	Rede municipal
Rede de saneamento:	Fosas sépticas
Rede eléctrica:	Unión Fenosa
Outros servizos:	

OBSERVACIÓNS



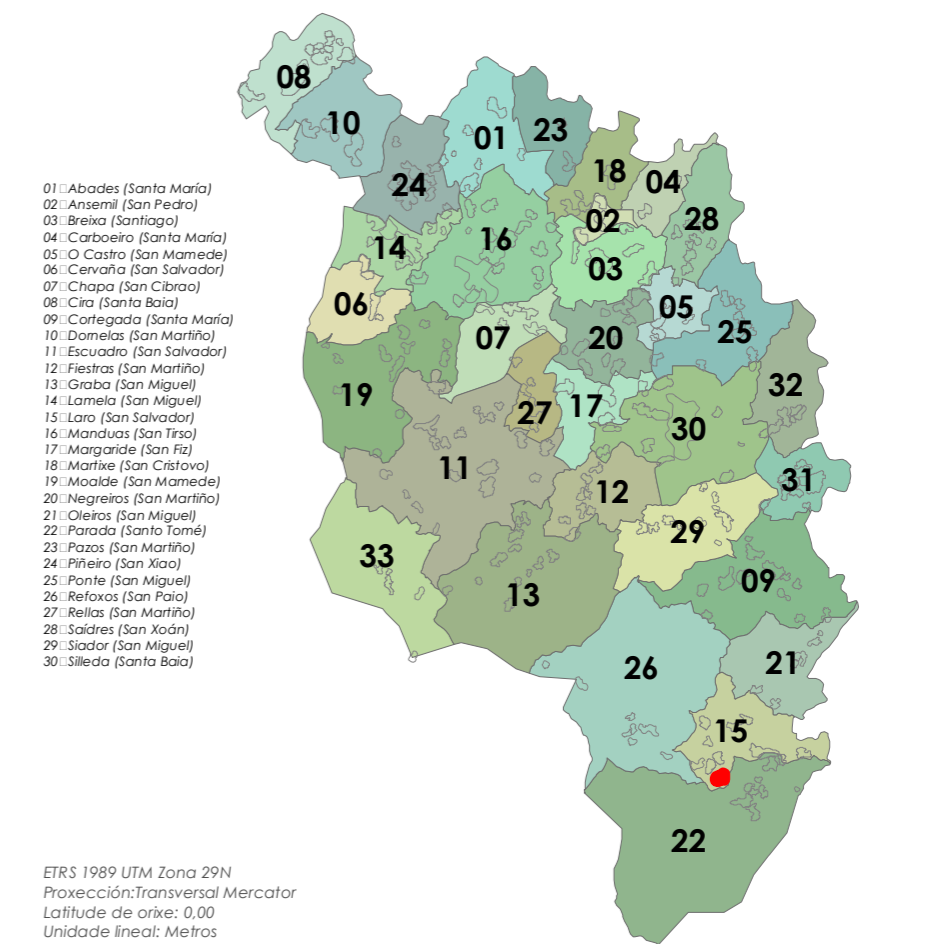



- Limite T.M. de Silleda  
Fonte: Cartografía oficial do IGN 1:25.000
- Limite parroquial
  - Parcelario catastral
  - Mosaicos de planos de ordenación
  - Escala 1:1.000 - Núcleos urbanos
  - Escala 1:2.000 - Núcleos rurais
  - Escala 1:5.000 - Solo rústico

- Solo urbano
- Solo de núcleo rural
- Zona común
- Zona tradicional
- Edificacións
- Non tradicionais
- Tradicionais
- Zona de influencia de 50m das edif. trad.
- Dotacións e servizos existentes
- Zonas verdes / Esp. libres (Listado DOC I apartado 4.1.2.2)
- Equipamentos (Listado DOC I apartado 4.1.2.3)

- Infraestruturas de comunicacións
- Estradas Autonomicas
  - Estradas Deputacion
  - Estradas Estatais
  - Estradas Municipais
  - AVE
  - FF.CC.
  - Sistema Ferroviario
- Patrimonio Cultural
- Arquitectónico-etnográfico
  - Contorno de protección
  - Arqueolóxico
  - CPX - Contorno protec. xacemento
  - Camiño de Santiago - Vía da Prata
  - ☆☆☆ Camiño Real

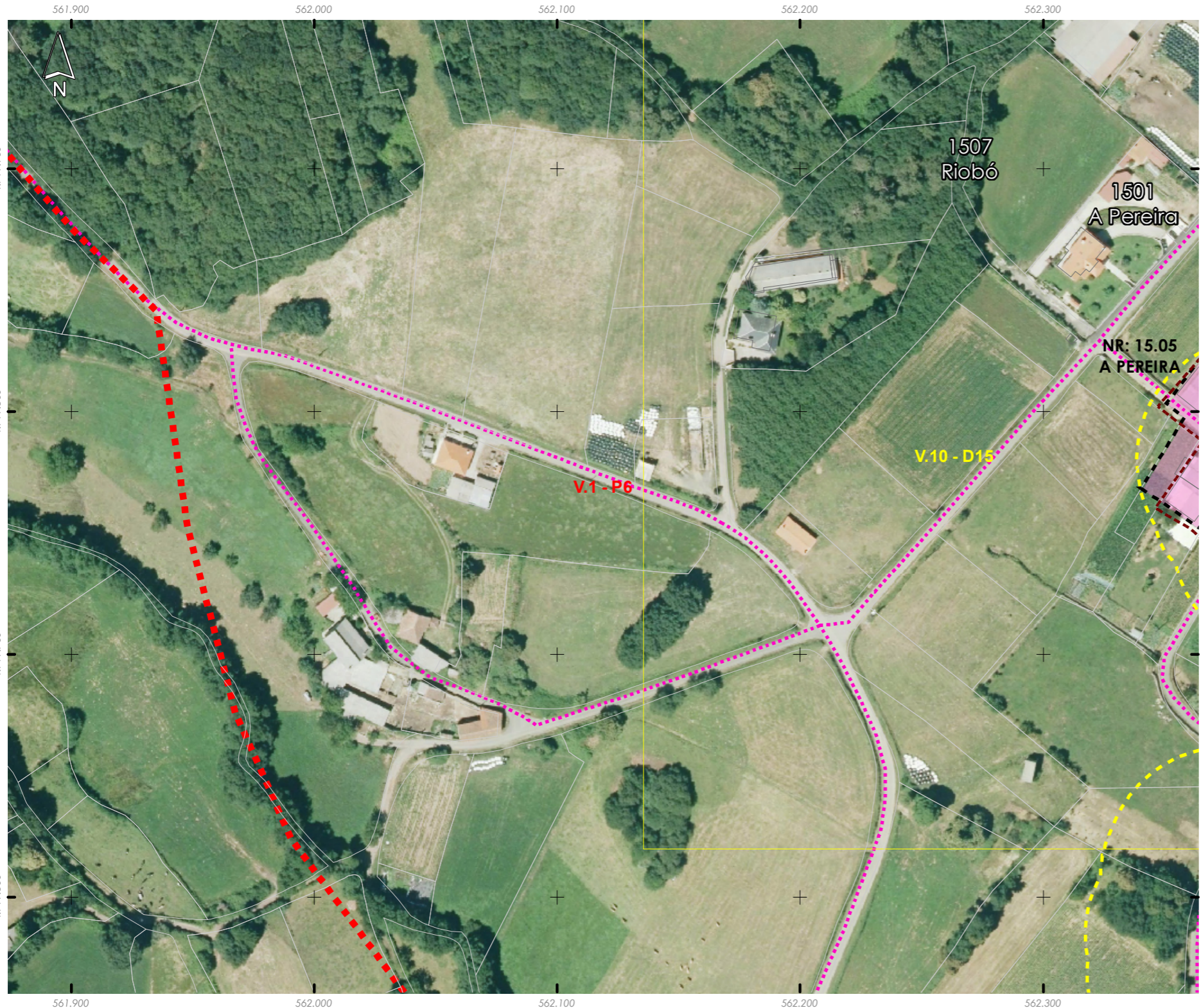
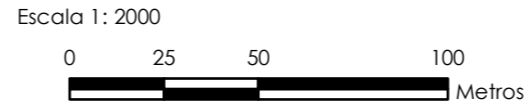

Núcleo/Entidade de poboación:	<b>Riobó</b>	Ficha:	<b>1507</b>
Parroquia:	Laro (San Salvador)		

Descrición:  
Asentamento cuxa tipoloxía edificatoria é a base de construción de pedra, con volumes sinxelos, sin voos nin elementos decorativos. As cubertas tradicionais son de tella a dúas e catro augas

Poboación 2014 (Fonte INE):	4	Superficie media de parcela (catastral):	47.583,42 m <sup>2</sup>
-----------------------------	---	--	--------------------------

EDIFICACIÓNS EXISTENTES	
Nº de vivendas (2014):	0
Residenciais recentes:	0
Residenciais tradicionais:	3

SERVIZOS EXISTENTES	
Rede de abastecemento de auga:	Rede municipal
Rede de saneamento:	Fosas sépticas
Rede eléctrica:	Unión Fenosa
Outros servizos:	

OBSERVACIÓNS



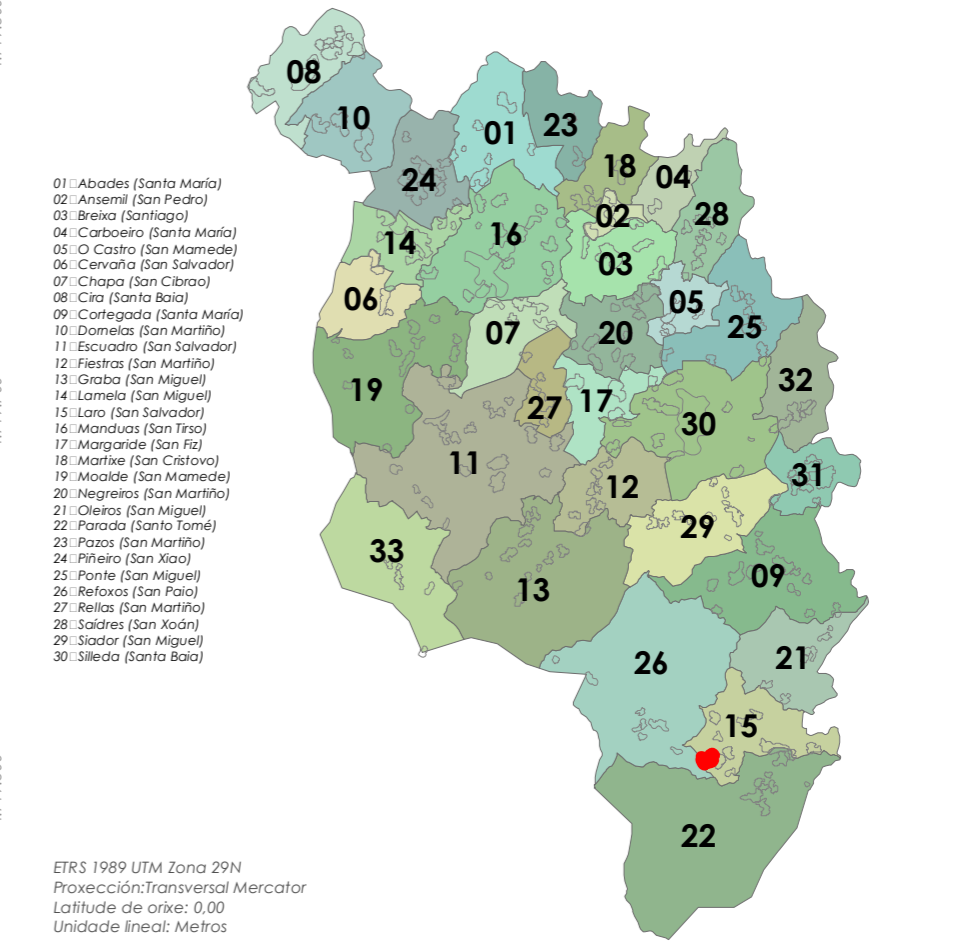

- Limite T.M. de Silleda  
 + Fonte: Cartografía oficial do IGN 1:25.000  
 ■ Limite parroquial  
 □ Parcelario catastral  
 Mosaicos de planos de ordenación  
 □ Escala 1:1.000 - Núcleos urbanos  
 □ Escala 1:2.000 - Núcleos rurais  
 □ Escala 1:5.000 - Solo rústico

- Solo urbano  
 ■ Solo de núcleo rural  
 ■ Zona común  
 ■ Zona tradicional  
 Edificacións  
 □ Non tradicionais  
 □ Tradicionais  
 ■ Zona de influencia de 50m das edif. trad.  
 Dotacións e servizos existentes  
 ■ Zonas verdes / Esp. libres (Listado DOC I apartado 4.1.2.2)  
 ■ Equipamentos (Listado DOC I apartado 4.1.2.3)

- Infraestruturas de comunicacións  
 ■ Estradas Autonomicas  
 ■ Estradas Deputacion  
 ■ Estradas Estatais  
 ■ Estradas Municipais  
 ■ AVE  
 ■ FF.CC.  
 ■ Sistema Ferroviario  
 Patrimonio Cultural  
 ■ Arquitectónico-etnográfico  
 ■ Contorno de protección  
 ■ Arqueolóxico  
 ■ CPX - Contorno protec. xacemento  
 ■ Camiño de Santiago - Vía da Prata  
 ★★ Camiño Real

Fonte de datos:  
 - Elaboración propia / Concello de Silleda  
 - Ortofoto mapa PNOA 2020, CNIG  
 - Parcelario catastral, Sede electrónica del catastro

Escala 1: 2000

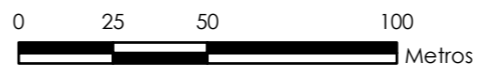

Núcleo/Entidade de poboación:	<b>San Martiño</b>	Ficha:	<b>1508</b>
Parroquia:	<b>Laro (San Salvador)</b>		

Descrición:  
 Asentamento cuxa tipoloxía edificatoria é a base de construción de pedra, con volumes sinxelos, sin voos nin elementos decorativos. As cubertas tradicionais son de tella a dúas e catro augas

Poboación 2014 (Fonte INE):	10	Superficie media de parcela (catastral):	27.850,57 m <sup>2</sup>
-----------------------------	----	--	--------------------------

<b>EDIFICACIÓNS EXISTENTES</b>			
Nº de vivendas (2014):	0	Residenciais recentes:	0
		Residenciais tradicionais:	3
<b>SERVIZOS EXISTENTES</b>			
Rede de abastecemento de auga:	Rede municipal		
Rede de saneamento:	Fosas sépticas		
Rede eléctrica:	Unión Fenosa		
Outros servizos:			

<b>OBSERVACIÓNS</b>
---------------------

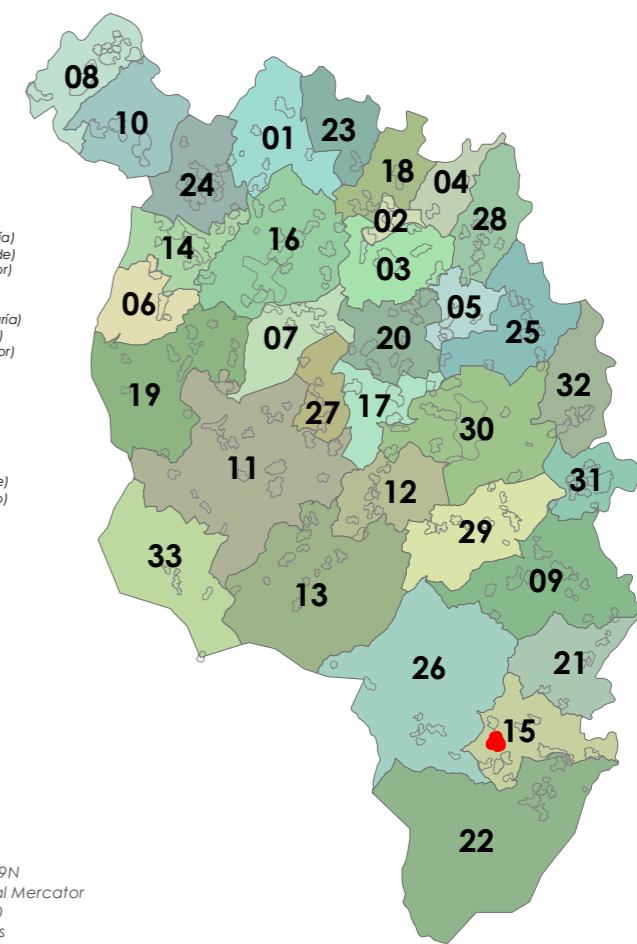

- 01: Abades (Santa María)
- 02: Ansemil (San Pedro)
- 03: Breixa (Santiago)
- 04: Carboeiro (Santa María)
- 05: O Castro (San Mamede)
- 06: Cervaña (San Salvador)
- 07: Chapa (San Cibrao)
- 08: Cira (Santa Baia)
- 09: Cortegada (Santa María)
- 10: Domelas (San Martiño)
- 11: Escuadro (San Salvador)
- 12: Fiestras (San Martiño)
- 13: Graba (San Miguel)
- 14: Lamela (San Miguel)
- 15: Laro (San Salvador)
- 16: Manduas (San Fílix)
- 17: Margaride (San Fílix)
- 18: Marixe (San Cristovo)
- 19: Moalde (San Mamede)
- 20: Negreiros (San Martiño)
- 21: Oleiros (San Miguel)
- 22: Parada (Santa Tomé)
- 23: Pazos (San Martiño)
- 24: Piñeiro (San Xiao)
- 25: Ponte (San Miguel)
- 26: Refoxas (San Paio)
- 27: Relias (San Martiño)
- 28: Saldres (San Xoán)
- 29: Sador (San Miguel)
- 30: Silleda (Santa Baia)

ETRS 1989 UTM Zona 29N  
 Proxección: Transversal Mercator  
 Latitude de orixe: 0,00  
 Unidade lineal: Metros





- Limite T.M. de Silleda  
Fonte: Cartografía oficial do IGN 1:25.000
- Limite parroquial
  - Parcelario catastral
  - Mosaicos de planos de ordenación
    - Escala 1:1.000 - Núcleos urbanos
    - Escala 1:2.000 - Núcleos rurais
    - Escala 1:5.000 - Solo rústico

- Solo urbano
- Solo de núcleo rural
- Zona común
- Zona tradicional
- Edificacións
  - Non tradicionais
  - Tradicionais
- Zona de influencia de 50m das edif. trad.
- Dotacións e servizos existentes
  - Zonas verdes / Esp. libres (Listado DOC I apartado 4.1.2.2)
  - Equipamentos (Listado DOC I apartado 4.1.2.3)

- Infraestruturas de comunicacións**
- Estradas Autonomicas
  - Estradas Deputacion
  - Estradas Estatais
  - Estradas Municipais
  - AVE
  - FF.CC.
  - Sistema Ferroviario
- Patrimonio Cultural**
- Arquitectónico-etnográfico
  - Contorno de protección
  - Arqueolóxico
  - CPX - Contorno protec. xacemento
  - Camiño de Santiago - Vía da Prata
  - ☆☆☆ Camiño Real

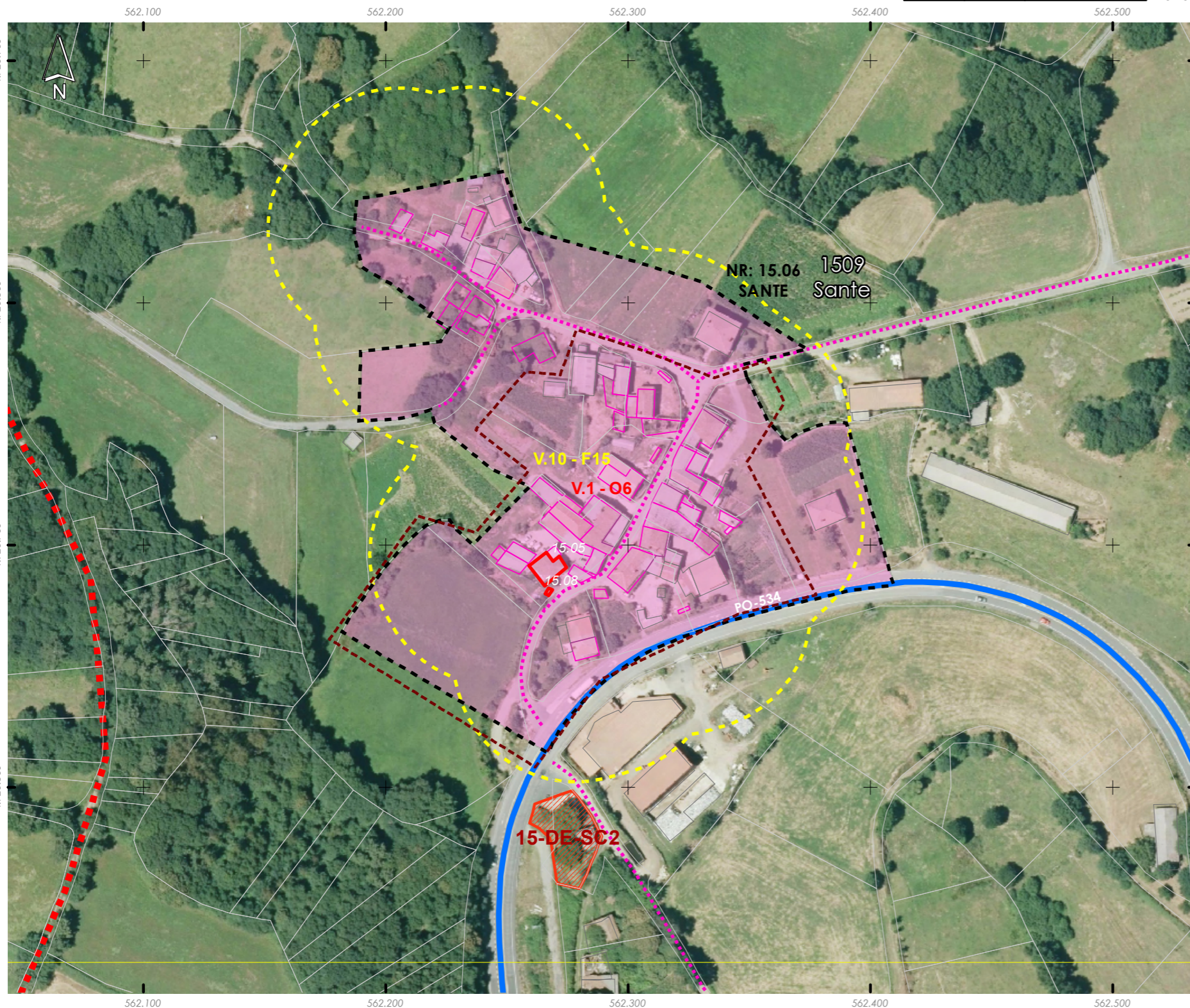
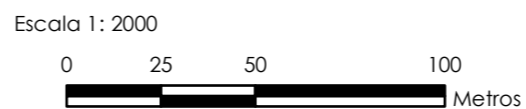

Núcleo/Entidade de poboación:	<b>Sante</b>	Ficha:	<b>1509</b>
Parroquia:	<b>Laro (San Salvador)</b>		

Descrición:  
Asentamento cuxa tipoloxía edificatoria é a base de construción de pedra, con volumes sinxelos, sin voos nin elementos decorativos. As cubertas tradicionais son de tella a dúas e catro augas

Poboación 2014 (Fonte INE):	26	Superficie media de parcela (catastral):	53.394,26 m <sup>2</sup>
-----------------------------	----	--	--------------------------

**EDIFICACIÓNS EXISTENTES**

Nº de vivendas (2014):	-7,69		
Residenciais recentes:	6	Residenciais tradicionais:	13

**SERVIZOS EXISTENTES**

Rede de abastecemento de auga:  
Rede de saneamento: Fosas sépticas  
Rede eléctrica: Unión Fenosa  
Outros servizos:

**OBSERVACIÓNS**

Atópase en ZONA DE CONCENTRACIÓN PARCELARIA e debendo cumprir os indicadores marcados no artigo 347 da normativa do PXOM para a redacción dun PEONR

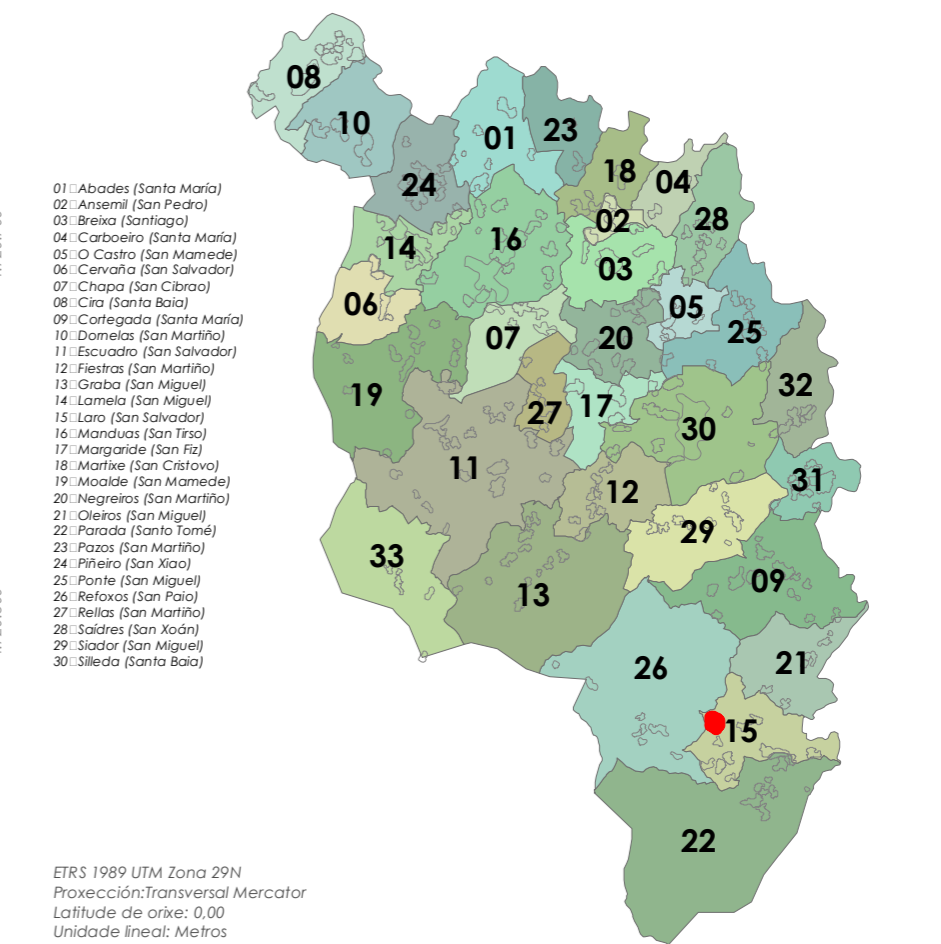





Límite T.M. de Silleda

Fonte: Cartografía oficial do IGN 1:25.000

Limite parroquial

Parcelario catastral

Mosaicos de planos de ordenación

Escala 1:1.000 - Núcleos urbanos

Escala 1:2.000 - Núcleos rurais

Escala 1:5.000 - Solo rústico

Fonte de datos:  
- Elaboración propia / Concello de Silleda  
- Ortofotomapa PNOA 2020, CNIG  
- Parcelario catastral, Sede electrónica del catastro

Solo urbano

Solo de núcleo rural

Zona común

Zona tradicional

Edificacións

Non tradicionais

Tradicionais

Zona de influencia de 50m das edif. trad.

Dotacións e servizos existentes

Zonas verdes / Esp. libres (Listado DOC I apartado 4.1.2.2)

Equipamentos (Listado DOC I apartado 4.1.2.3)

Infraestruturas de comunicacións

Estradas Autonómicas

Estradas Deputación

Estradas Estatais

Estradas Municipais

AVE

FF.CC.

Sistema Ferroviario

Patrimonio Cultural

Arquitectónico-etnográfico

Contorno de protección

Arqueolóxico

CPX - Contorno protec. xacemento

Camiño de Santiago - Vía da Prata

\*\*\* Camiño Real

Escala 1: 2000

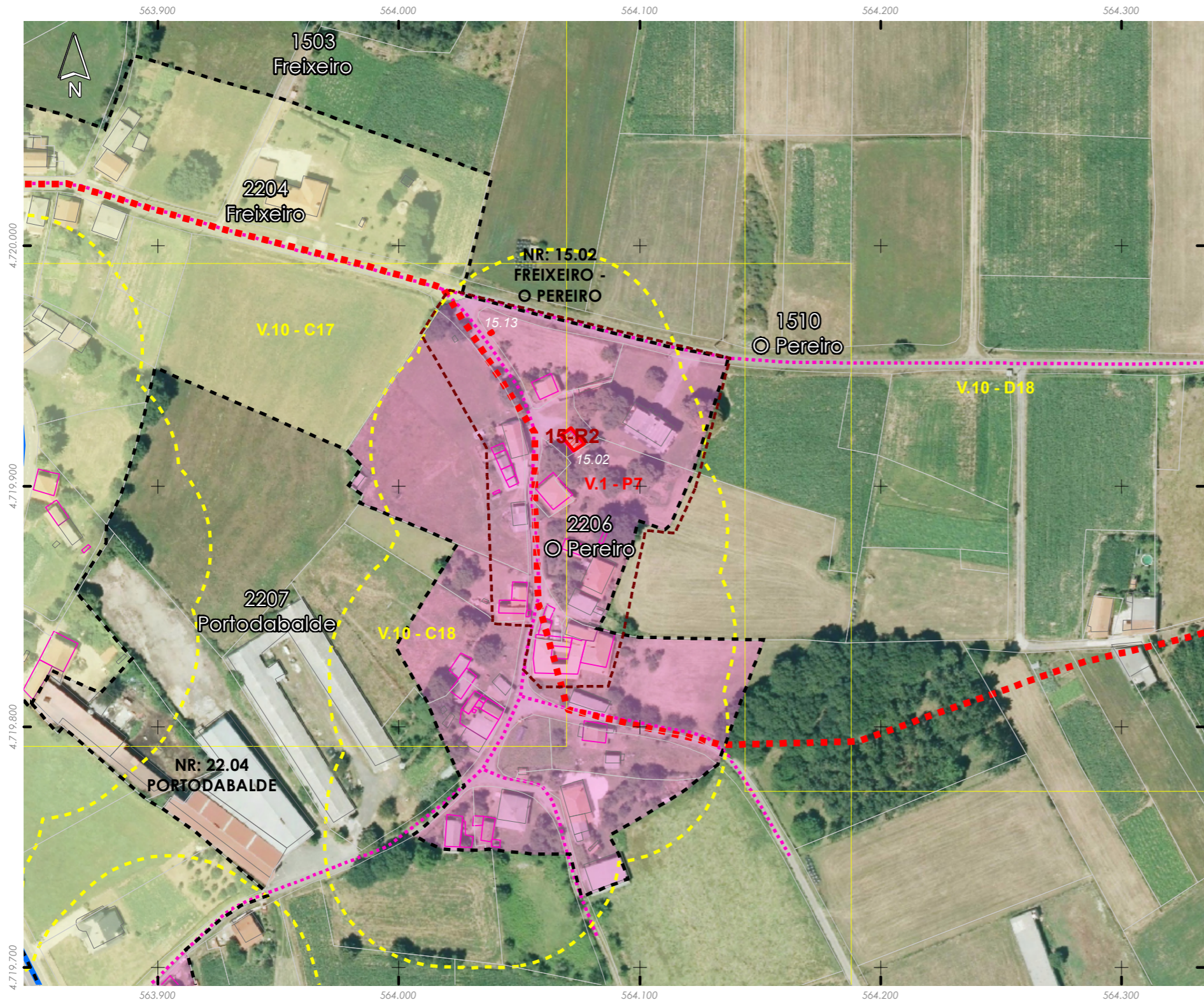
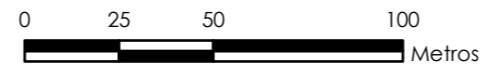

Núcleo/Entidade de poboación:

Parroquia:

**O Pereiro**  
Laro (San Salvador)

Ficha:

**1510**

Descrición:

Asentamento cuxa tipoloxía edificatoria é a base de construción de pedra, con volumes sinxelos, sin voos nin elementos decorativos. As cubertas tradicionais son de tella a dúas e catro augas

Poboación 2014 (Fonte INE):

21

Superficie media de parcela (catastral):

16.022,85 m<sup>2</sup>

**EDIFICACIÓNS EXISTENTES**

Nº de vivendas (2014): 25

Residenciais recentes: 1

Residenciais tradicionais: 3

**SERVIZOS EXISTENTES**

Rede de abastecemento de auga: Rede municipal

Rede de saneamento: Fosas sépticas

Rede eléctrica: Unión Fenosa

Outros servizos:

**OBSERVACIÓNS**

Atópase en ZONA DE CONCENTRACIÓN PARCELARIA e debendo cumprir os indicadores marcados no artigo 347 da normativa do PXOM para a redacción dun PEONR

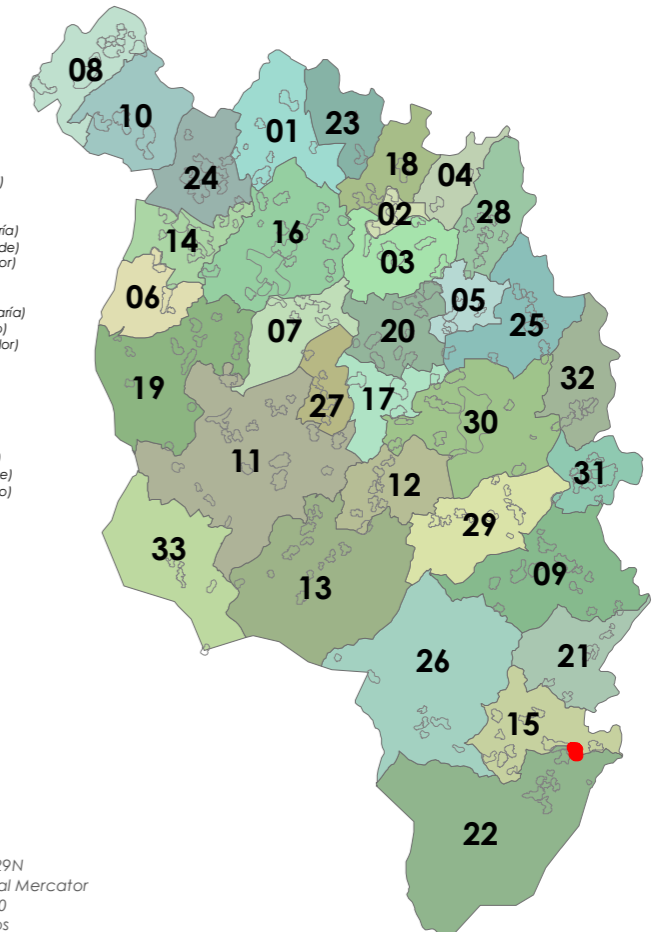

ETRS 1989 UTM Zona 29N  
Proxección: Transversal Mercator  
Latitude de orixe: 0,00  
Unidade lineal: Metros



## 16. Manduas (San Tirso)





- Limite T.M. de Silleda  
Fonte: Cartografía oficial do IGN 1:25.000
- Limite parroquial
  - Parcelario catastral
  - Mosaicos de planos de ordenación
  - Escala 1:1.000 - Núcleos urbanos
  - Escala 1:2.000 - Núcleos rurais
  - Escala 1:5.000 - Solo rústico

- Solo urbano
- Solo de núcleo rural
- Zona común
- Zona tradicional
- Edificacións
- Non tradicionais
- Tradicionais
- Zona de influencia de 50m das edif. trad.
- Dotacións e servizos existentes
- Zonas verdes / Esp. libres (Listado DOC I apartado 4.1.2.2)
- Equipamentos (Listado DOC I apartado 4.1.2.3)

- Infraestruturas de comunicacións**
- Estradas Autonómicas
  - Estradas Deputación
  - Estradas Estatais
  - Estradas Municipais
  - AVE
  - FF.CC.
  - Sistema Ferroviario
- Patrimonio Cultural**
- Arquitectónico-etnográfico
  - Contorno de protección
  - Arqueolóxico
  - CPX - Contorno protec. xacemento
  - Camiño de Santiago - Vía da Prata
  - ☆☆☆ Camiño Real

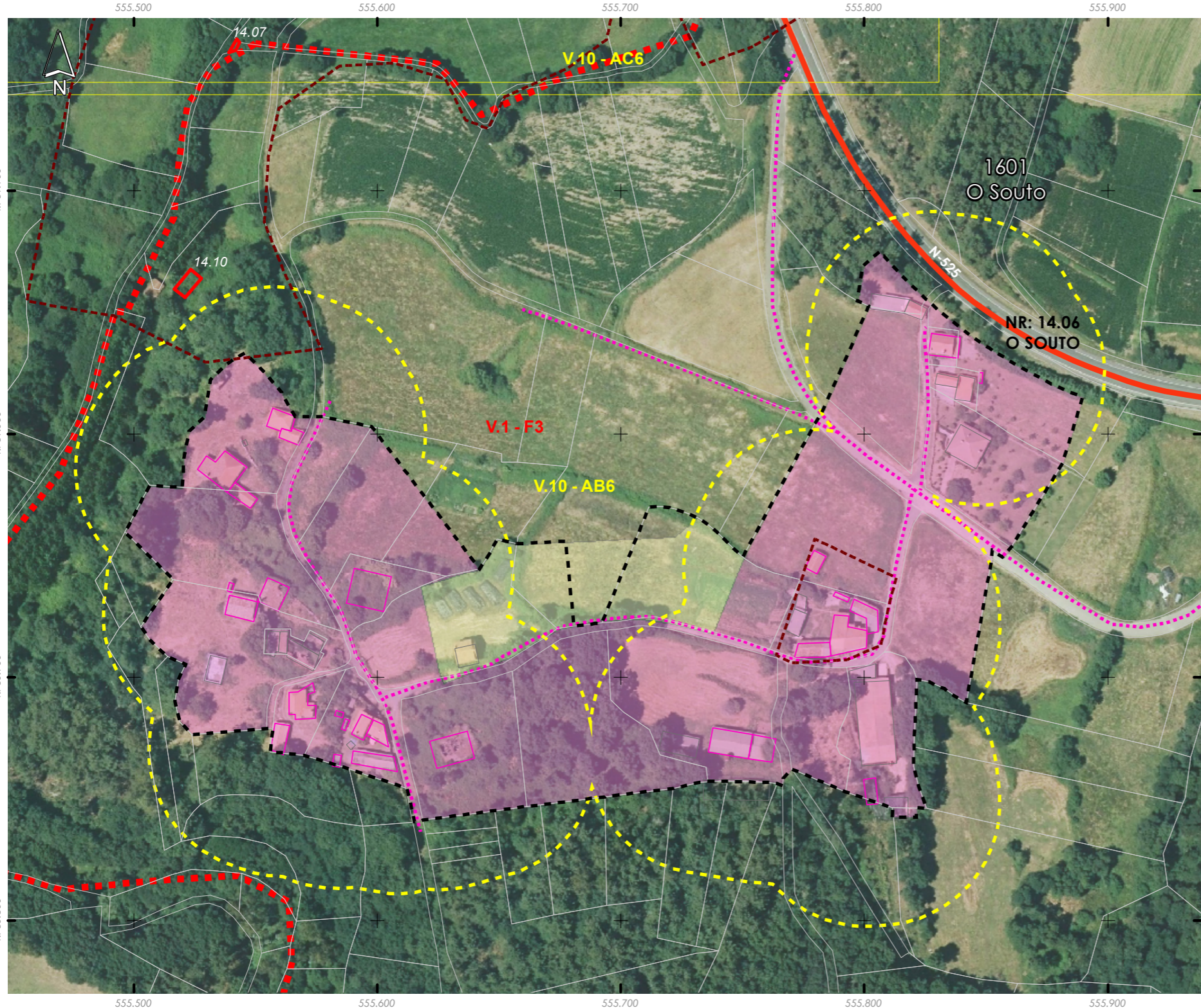

Núcleo/Entidade de poboación:	<b>O Souto</b>	Ficha:	<b>1601</b>
Parroquia:	<b>Manduas (San Tirso)</b>		

**Descrición:**  
Asentamento cuxa tipoloxía edificatoria é a base de construción de pedra, con volumes sinxelos, sin voos nin elementos decorativos. As cubertas tradicionais son de tella a dúas e catro augas

Poboación 2014 (Fonte INE):	0	Superficie media de parcela (catastral):	65.951,96 m <sup>2</sup>
-----------------------------	---	--	--------------------------

**EDIFICACIÓNS EXISTENTES**

Nº de vivendas (2014):	60		
Residenciais recentes:	5	Residenciais tradicionais:	11

**SERVIZOS EXISTENTES**

Rede de abastecemento de auga:  
Rede de saneamento: Fosas sépticas  
Rede eléctrica: Unión Fenosa  
Outros servizos:

**OBSERVACIÓNS**

Atópase en ZONA DE CONCENTRACIÓN PARCELARIA e debendo cumprir os indicadores marcados no artigo 347 da normativa do PXOM para a redacción dun PEONR

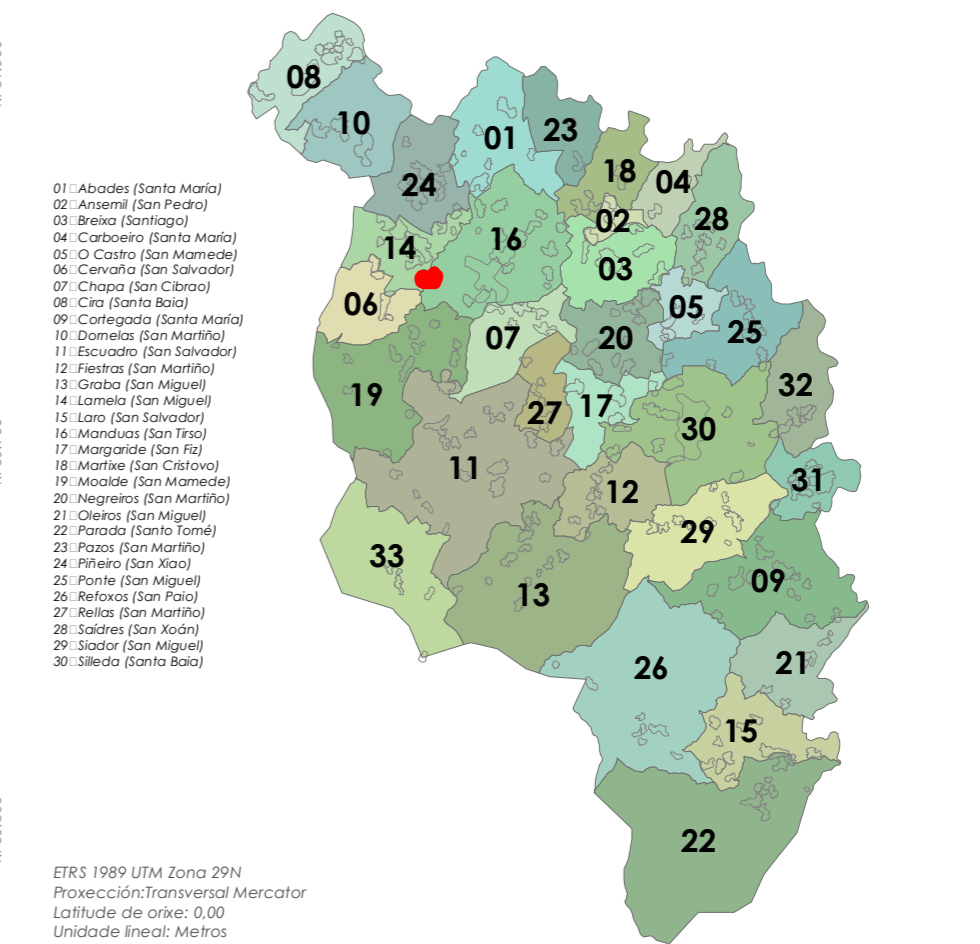

ETRS 1989 UTM Zona 29N  
Proxección: Transversal Mercator  
Latitude de orixe: 0,00  
Unidade lineal: Metros





- Limite T.M. de Silleda  
Fonte: Cartografía oficial do IGN 1:25.000
- Limite parroquial
  - Parcelario catastral
  - Mosaicos de planos de ordenación
    - Escala 1:1.000 - Núcleos urbanos
    - Escala 1:2.000 - Núcleos rurais
    - Escala 1:5.000 - Solo rústico

- Solo urbano
- Solo de núcleo rural
- Zona común
- Zona tradicional
- Edificacións
  - Non tradicionais
  - Tradicionais
- Zona de influencia de 50m das edif. trad.
- Dotacións e servizos existentes
  - Zonas verdes / Esp. libres (Listado DOC I apartado 4.1.2.2)
  - Equipamentos (Listado DOC I apartado 4.1.2.3)

- Infraestruturas de comunicacións**
- Estradas Autonomicas
  - Estradas Deputacion
  - Estradas Estatais
  - Estradas Municipais
  - AVE
  - FF.CC.
  - Sistema Ferroviario
- Patrimonio Cultural**
- Arquitectónico-etnográfico
  - Contorno de protección
  - Arqueolóxico
  - CPX - Contorno protec. xacemento
  - Camiño de Santiago - Vía da Prata
  - ☆☆☆ Camiño Real

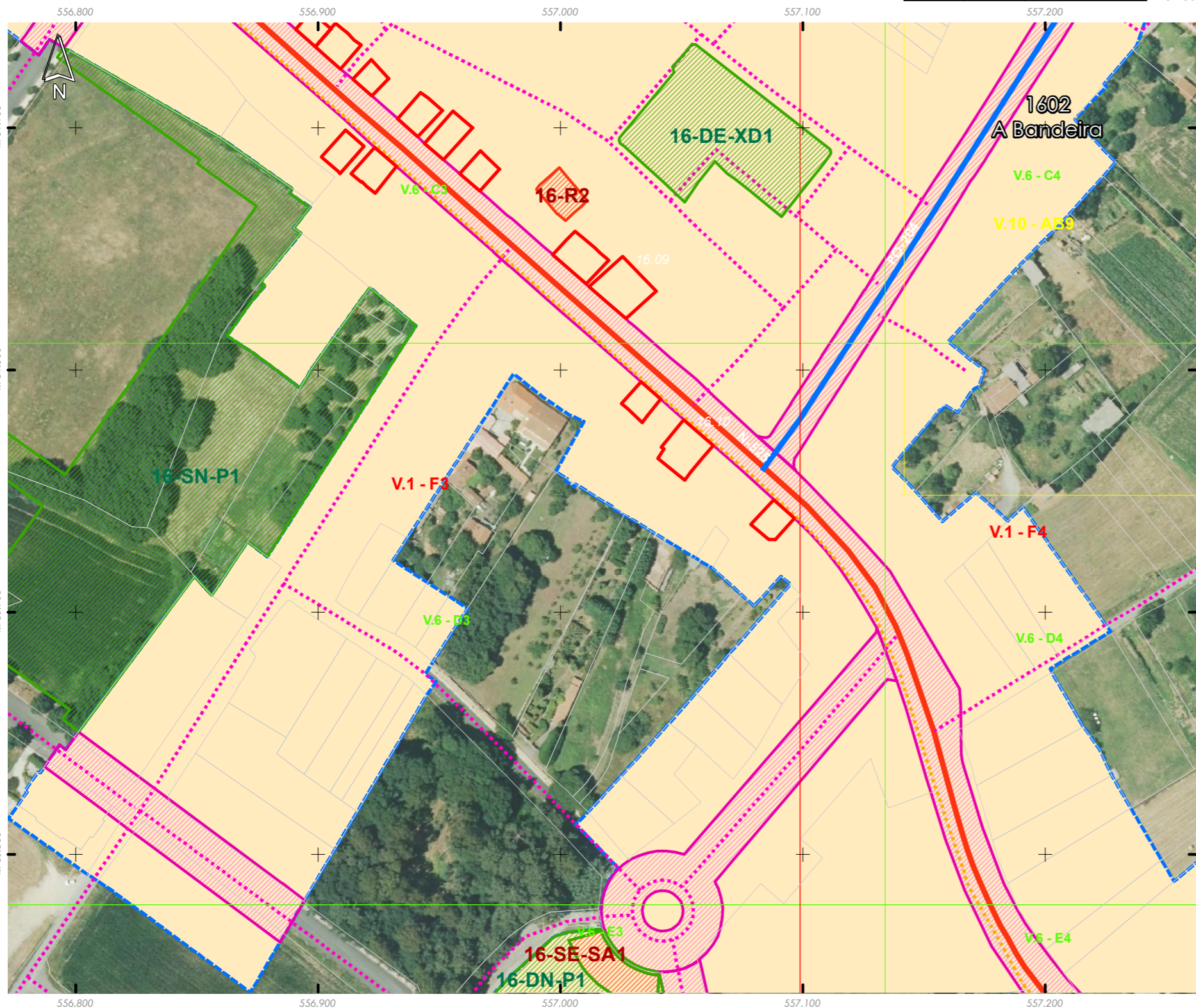
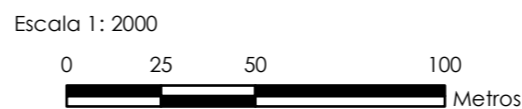

Núcleo/Entidade de poboación:	<b>A Bandeira</b>	Ficha:	<b>1602</b>
Parroquia:	<b>Manduas (San Tirso)</b>		

Descrición:  
Asentamento cuxa tipoloxía edificatoria é a base de construción de pedra, con volumes sinxelos, sin voos nin elementos decorativos. As cubertas tradicionais son de tella a dúas e catro augas

Poboación 2014 (Fonte INE):	754	Superficie media de parcela (catastral):	472.611,42 m <sup>2</sup>
-----------------------------	-----	--	---------------------------

EDIFICACIÓNS EXISTENTES	
Nº de vivendas (2014):	72,55
Residenciais recentes:	0
Residenciais tradicionais:	0

SERVIZOS EXISTENTES	
Rede de abastecemento de auga:	Rede municipal
Rede de saneamento:	Rede municipal
Rede eléctrica:	Unión Fenosa
Outros servizos:	

OBSERVACIÓNS



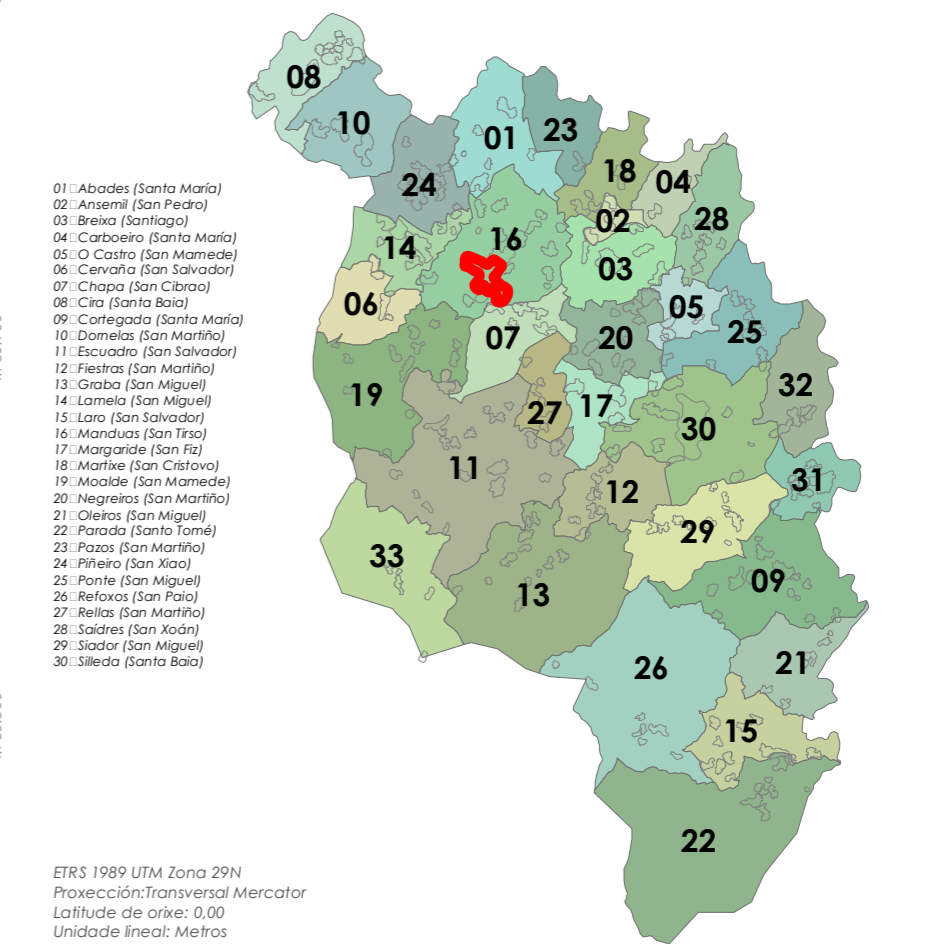



- Limite T.M. de Silleda
- Fonte: Cartografía oficial do IGN 1:25.000
- Limite parroquial
- Parcelario catastral
- Mosaicos de planos de ordenación
- Escala 1:1.000 - Núcleos urbanos
- Escala 1:2.000 - Núcleos rurais
- Escala 1:5.000 - Solo rústico

- Solo urbano
- Solo de núcleo rural
- Zona común
- Zona tradicional
- Edificacións
- Non tradicionais
- Tradicionais
- Zona de influencia de 50m das edif. trad.
- Dotacións e servizos existentes
- Zonas verdes / Esp. libres (Listado DOC I apartado 4.1.2.2)
- Equipamentos (Listado DOC I apartado 4.1.2.3)

- Infraestruturas de comunicacións**
- Estradas Autonomicas
- Estradas Deputacion
- Estradas Estatais
- Estradas Municipais
- AVE
- FF.CC.
- Sistema Ferroviario
- Patrimonio Cultural**
- Arquitectónico-etnográfico
- Contorno de protección
- Arqueolóxico
- CPX - Contorno protec. xacemento
- Camiño de Santiago - Vía da Prata
- Camiño Real

Fonte de datos:  
- Elaboración propia / Concello de Silleda  
- Ortofotomapa PNOA 2020, CNIG  
- Parcelario catastral, Sede electrónica del catastro

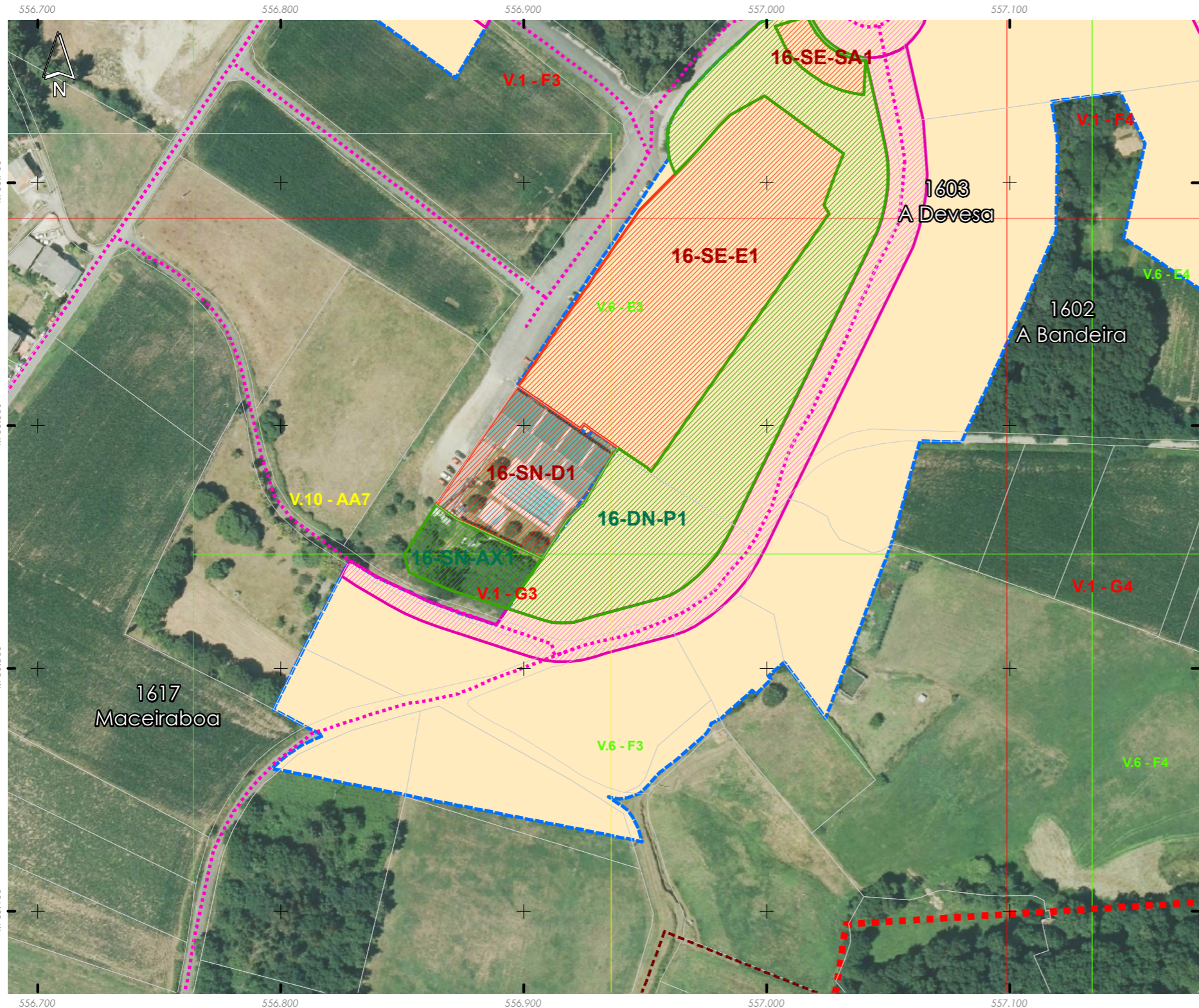

Núcleo/Entidade de poboación:	<b>A Devesa</b>	Ficha:	<b>1603</b>
Parroquia:	<b>Manduas (San Tirso)</b>		

Descrición:  
Asentamento cuxa tipoloxía edificatoria é a base de construción de pedra, con volumes sinxelos, sin voos nin elementos decorativos. As cubertas tradicionais son de tella a dúas e catro augas

Poboación 2014 (Fonte INE):	34	Superficie media de parcela (catastral):	70.310,43 m <sup>2</sup>
-----------------------------	----	--	--------------------------

<b>EDIFICACIÓNS EXISTENTES</b>	
Nº de vivendas (2014):	-8,33
Residenciais recentes:	0
Residenciais tradicionais:	11
<b>SERVIZOS EXISTENTES</b>	
Rede de abastecemento de auga:	Rede municipal
Rede de saneamento:	Rede municipal
Rede eléctrica:	Unión Fenosa
Outros servizos:	

**OBSERVACIÓNS**

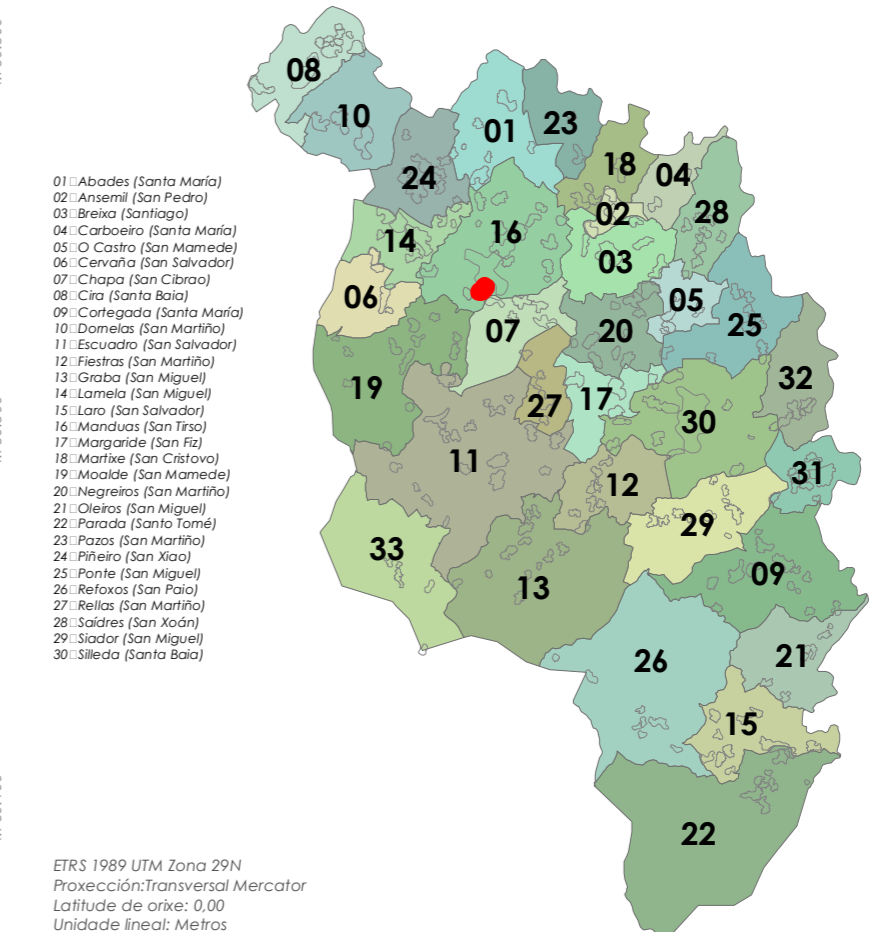

ETRS 1989 UTM Zona 29N  
Proxección: Transversal Mercator  
Latitude de orixe: 0,00  
Unidade lineal: Metros





- Limite T.M. de Silleda
- Fonte: Cartografía oficial do IGN 1:25.000
- Limite parroquial
- Parcelario catastral
- Mosaicos de planos de ordenación
- Escala 1:1.000 - Núcleos urbanos
- Escala 1:2.000 - Núcleos rurais
- Escala 1:5.000 - Solo rústico

- Solo urbano
- Solo de núcleo rural
- Zona común
- Zona tradicional
- Edificacións
- Non tradicionais
- Tradicionais
- Zona de influencia de 50m das edif. trad.
- Dotacións e servizos existentes
- Zonas verdes / Esp. libres (Listado DOC I apartado 4.1.2.2)
- Equipamentos (Listado DOC I apartado 4.1.2.3)

- Infraestruturas de comunicacións
- Estradas Autonomicas
- Estradas Deputacion
- Estradas Estatais
- Estradas Municipais
- AVE
- FF.CC.
- Sistema Ferroviario
- Patrimonio Cultural
- Arquitectónico-etnográfico
- Contorno de protección
- Arqueolóxico
- CPX - Contorno protec. xacemento
- Camiño de Santiago - Vía da Prata
- ☆☆☆ Camiño Real

Fonte de datos:  
- Elaboración propia / Concello de Silleda  
- Ortofotomapa PNOA 2020, CNIG  
- Parcelario catastral, Sede electrónica del catastro

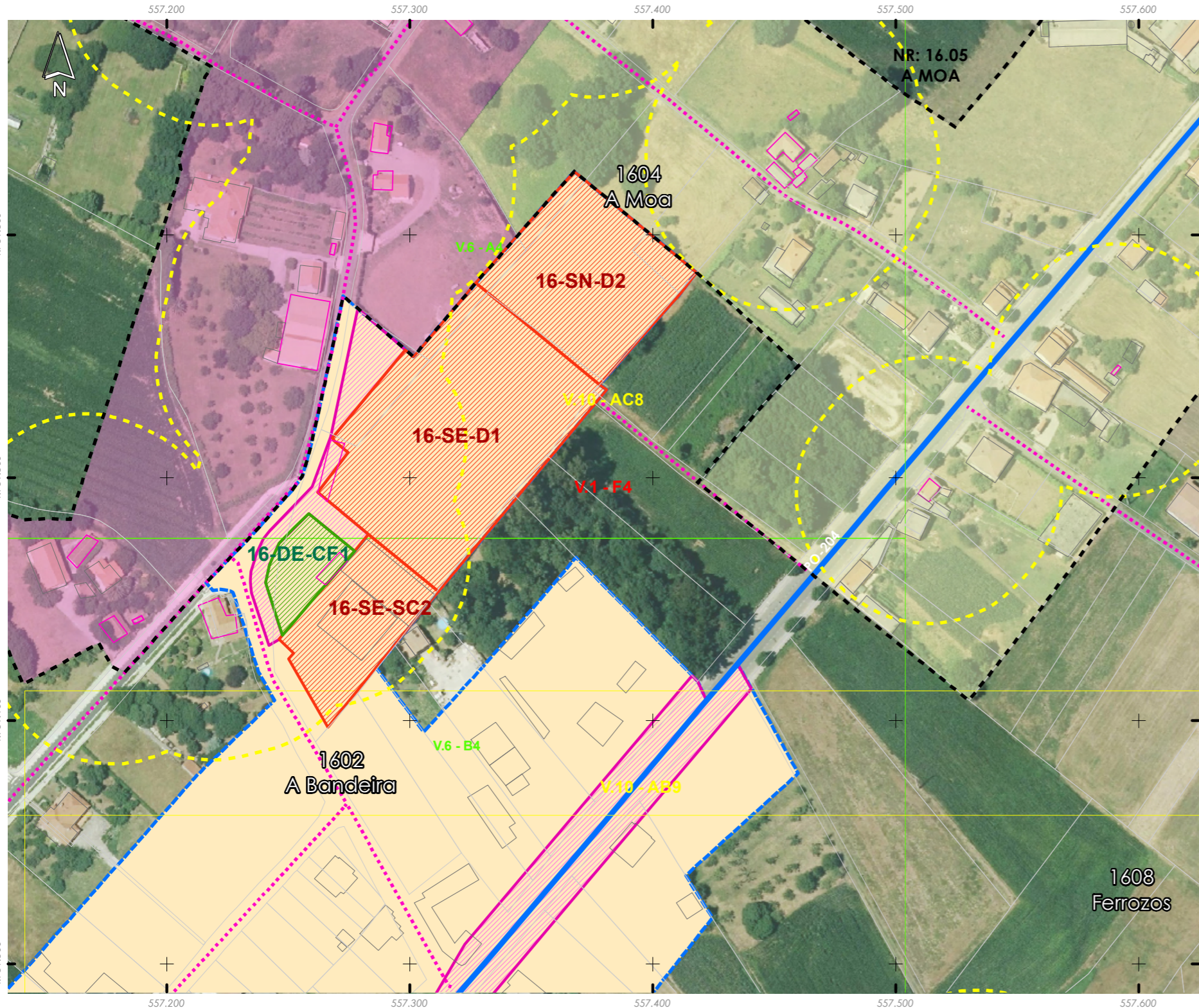
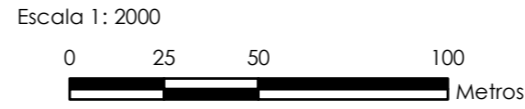

Núcleo/Entidade de poboación:	<b>A Moad</b>	Ficha:	<b>1604</b>
Parroquia:	<b>Manduas (San Tirso)</b>		

Descrición:  
Asentamento cuxa tipoloxía edificatoria é a base de construción de pedra, con volumes sinxelos, sin voos nin elementos decorativos. As cubertas tradicionais son de tella a dúas e catro augas

Poboación 2014 (Fonte INE):	16	Superficie media de parcela (catastral):	149.786,14 m <sup>2</sup>
-----------------------------	----	--	---------------------------

EDIFICACIÓNS EXISTENTES	
Nº de vivendas (2014):	0
Residenciais recentes:	20
Residenciais tradicionais:	6

SERVIZOS EXISTENTES	
Rede de abastecemento de auga:	Rede municipal
Rede de saneamento:	Rede municipal
Rede eléctrica:	Unión Fenosa
Outros servizos:	

**OBSERVACIÓNS**  
Atópase en ZONA DE CONCENTRACIÓN PARCELARIA e debendo cumprir os indicadores marcados no artigo 347 da normativa do PXOM para a redacción dun PEONR



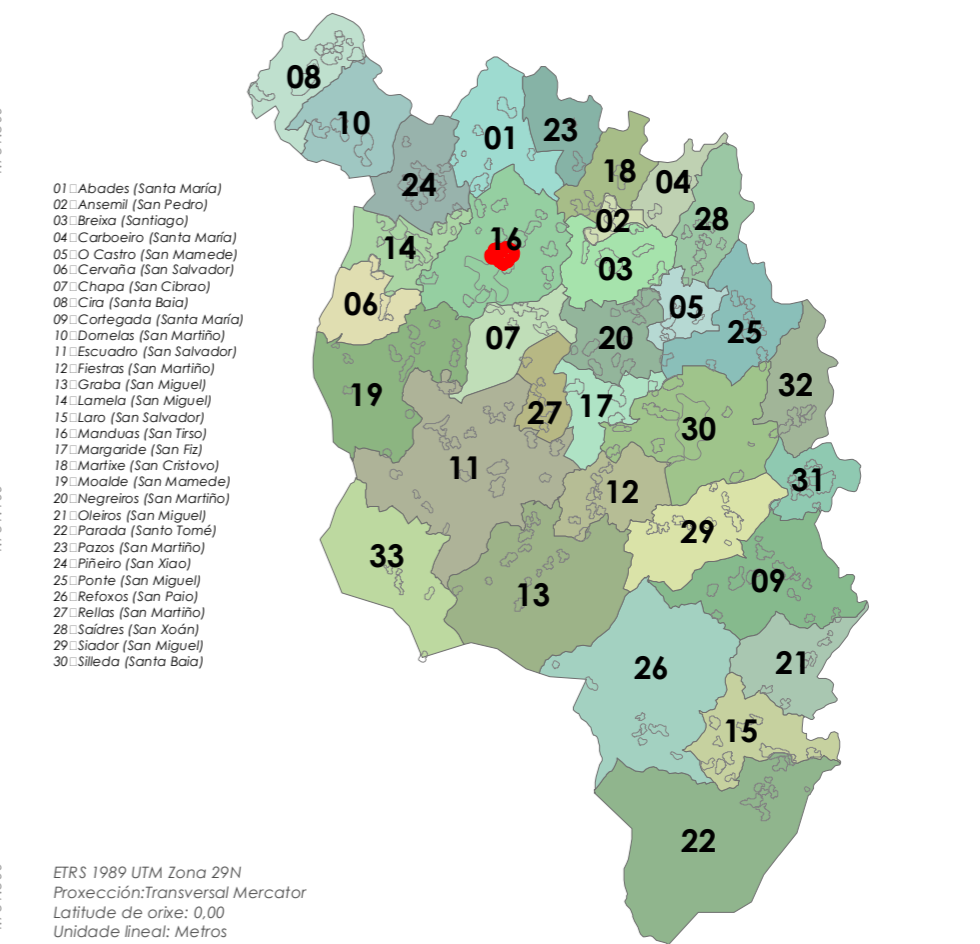



- Limite T.M. de Silleda  
 Fonte: Cartografía oficial do IGN 1:25.000  
 Limite parroquial  
 Parcelario catastral  
 Mosaicos de planos de ordenación  
 Escala 1:1.000 - Núcleos urbanos  
 Escala 1:2.000 - Núcleos rurais  
 Escala 1:5.000 - Solo rústico

- Solo urbano  
 Solo de núcleo rural  
 Zona común  
 Zona tradicional  
 Edificacións  
 Non tradicionais  
 Tradicionais  
 Zona de influencia de 50m das edif. trad.  
 Dotacións e servizos existentes  
 Zonas verdes / Esp. libres (Listado DOC I apartado 4.1.2.2)  
 Equipamentos (Listado DOC I apartado 4.1.2.3)

- Infraestruturas de comunicacións  
 Estradas Autonomicas  
 Estradas Deputacion  
 Estradas Estatais  
 Estradas Municipais  
 AVE  
 FF.CC.  
 Sistema Ferroviario  
 Patrimonio Cultural  
 Arquitectónico-etnográfico  
 Contorno de protección  
 Arqueolóxico  
 CPX - Contorno protec. xacemento  
 Camiño de Santiago - Vía da Prata  
 Camiño Real

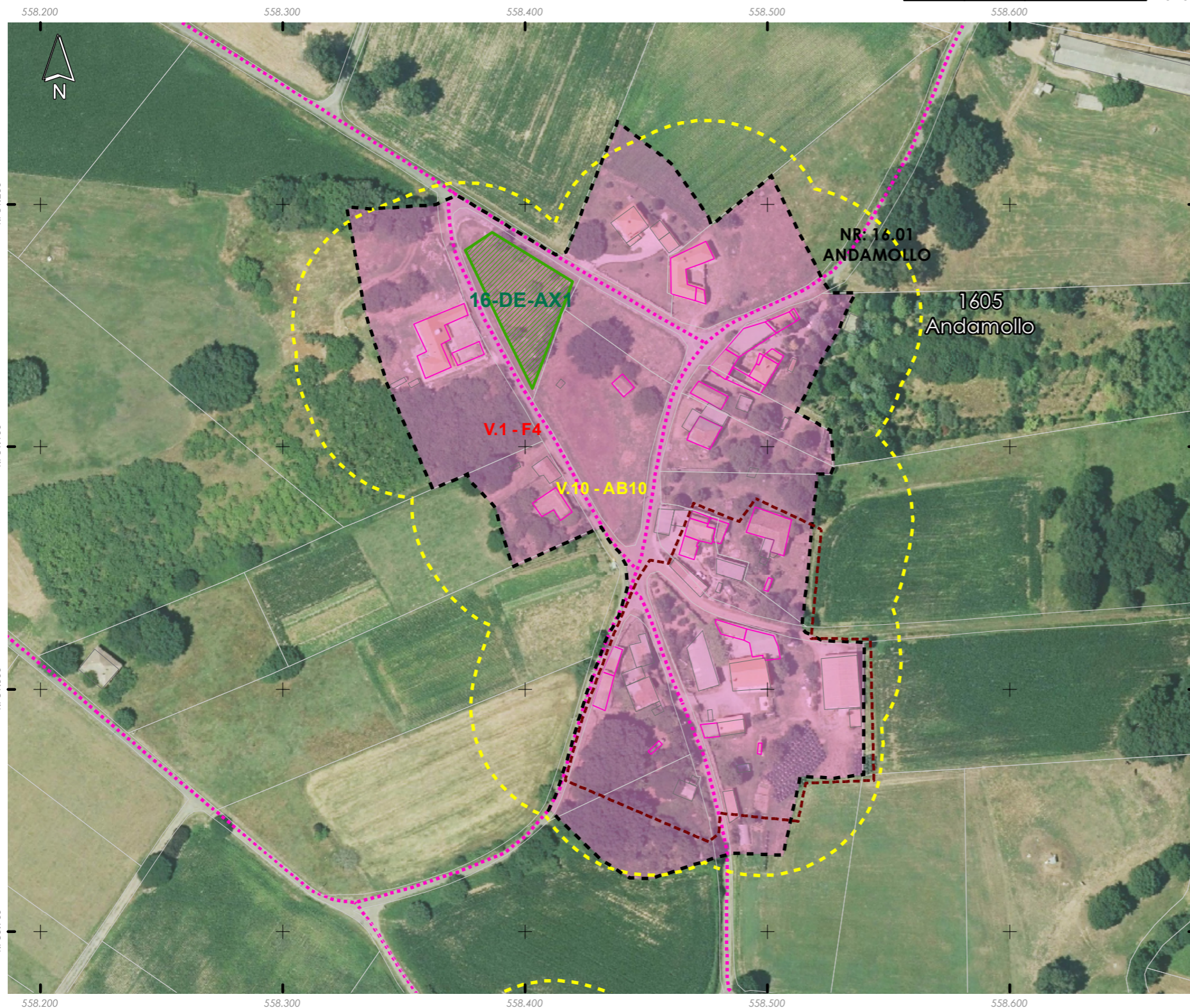
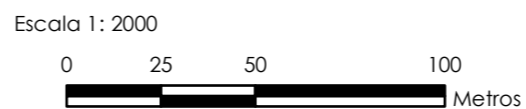

Núcleo/Entidade de poboación:	<b>Andamollo</b>	Ficha:
Parroquia:	<b>Manduas (San Tirso)</b>	<b>1605</b>

Descrición:  
 Asentamento cuxa tipoloxía edificatoria é a base de construción de pedra, con volumes sinxelos, sin voos nin elementos decorativos. As cubertas tradicionais son de tella a dúas e catro augas

Poboación 2014 (Fonte INE):	23	Superficie media de parcela (catastral):	59.971,87 m <sup>2</sup>
-----------------------------	----	--	--------------------------

EDIFICACIÓNS EXISTENTES

Nº de vivendas (2014):	30,77
Residenciais recentes:	5
Residenciais tradicionais:	9

SERVIZOS EXISTENTES

Rede de abastecemento de auga:  
 Rede de saneamento: Fosas sépticas  
 Rede eléctrica: Unión Fenosa  
 Outros servizos:

OBSERVACIÓNS

Atópase en ZONA DE CONCENTRACIÓN PARCELARIA e debendo cumprir os indicadores marcados no artigo 347 da normativa do PXOM para a redacción dun PEONR

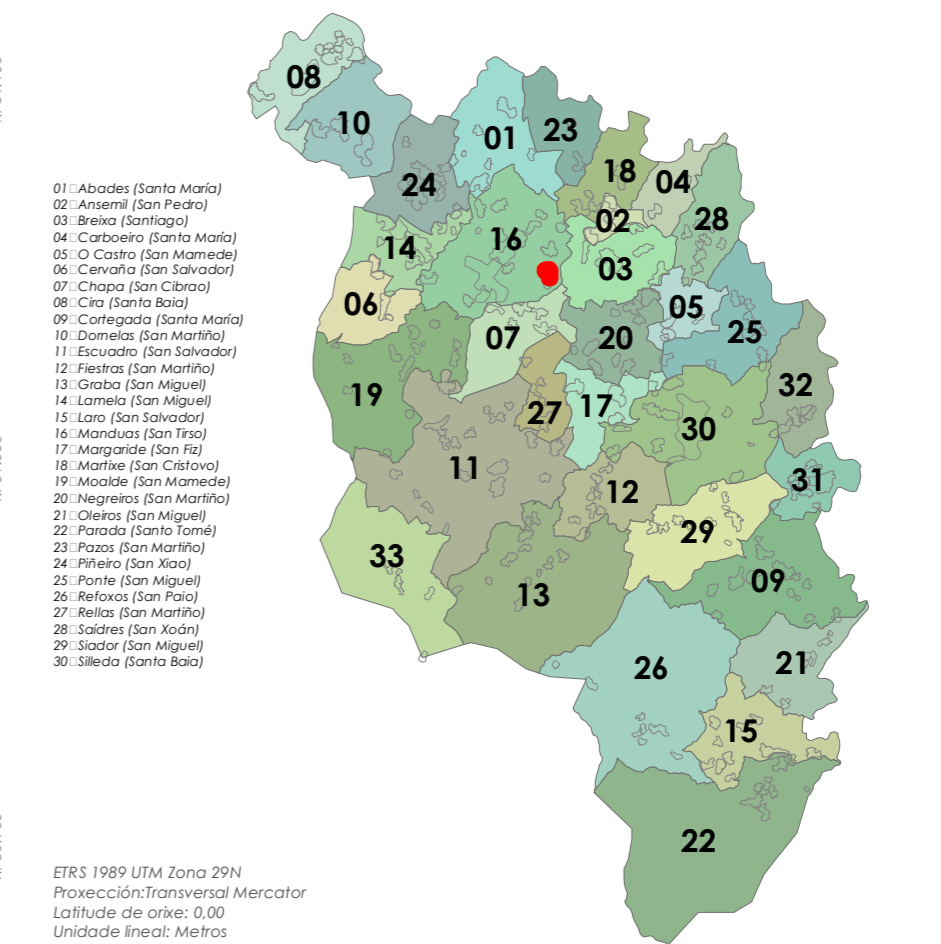



- Limite T.M. de Silleda  
 + Fonte: Cartografía oficial do IGN 1:25.000  
 ■ Limite parroquial  
 □ Parcelario catastral  
 Mosaicos de planos de ordenación  
 □ Escala 1:1.000 - Núcleos urbanos  
 □ Escala 1:2.000 - Núcleos rurais  
 □ Escala 1:5.000 - Solo rústico

- Solo urbano  
 □ Solo de núcleo rural  
 □ Zona común  
 □ Zona tradicional  
 Edificacións  
 □ Non tradicionais  
 □ Tradicionais  
 □ Zona de influencia de 50m das edif. trad.  
 Dotacións e servizos existentes  
 □ Zonas verdes / Esp. libres (Listado DOC I apartado 4.1.2.2)  
 □ Equipamentos (Listado DOC I apartado 4.1.2.3)

- Infraestruturas de comunicacións  
 — Estradas Autonomicas  
 — Estradas Deputacion  
 — Estradas Estatais  
 ···· Estradas Municipais  
 — AVE  
 — FF.CC.  
 ■ Sistema Ferroviario  
 Patrimonio Cultural  
 □ Arquitectónico-etnográfico  
 □ Contorno de protección  
 □ Arqueolóxico  
 □ CPX - Contorno protec. xacemento  
 ···· Camiño de Santiago - Vía da Prata  
 ★★ Camiño Real

Fonte de datos:  
 - Elaboración propia / Concello de Silleda  
 - Ortofotomapa PNOA 2020, CNIG  
 - Parcelario catastral, Sede electrónica del catastro

Escala 1: 2000

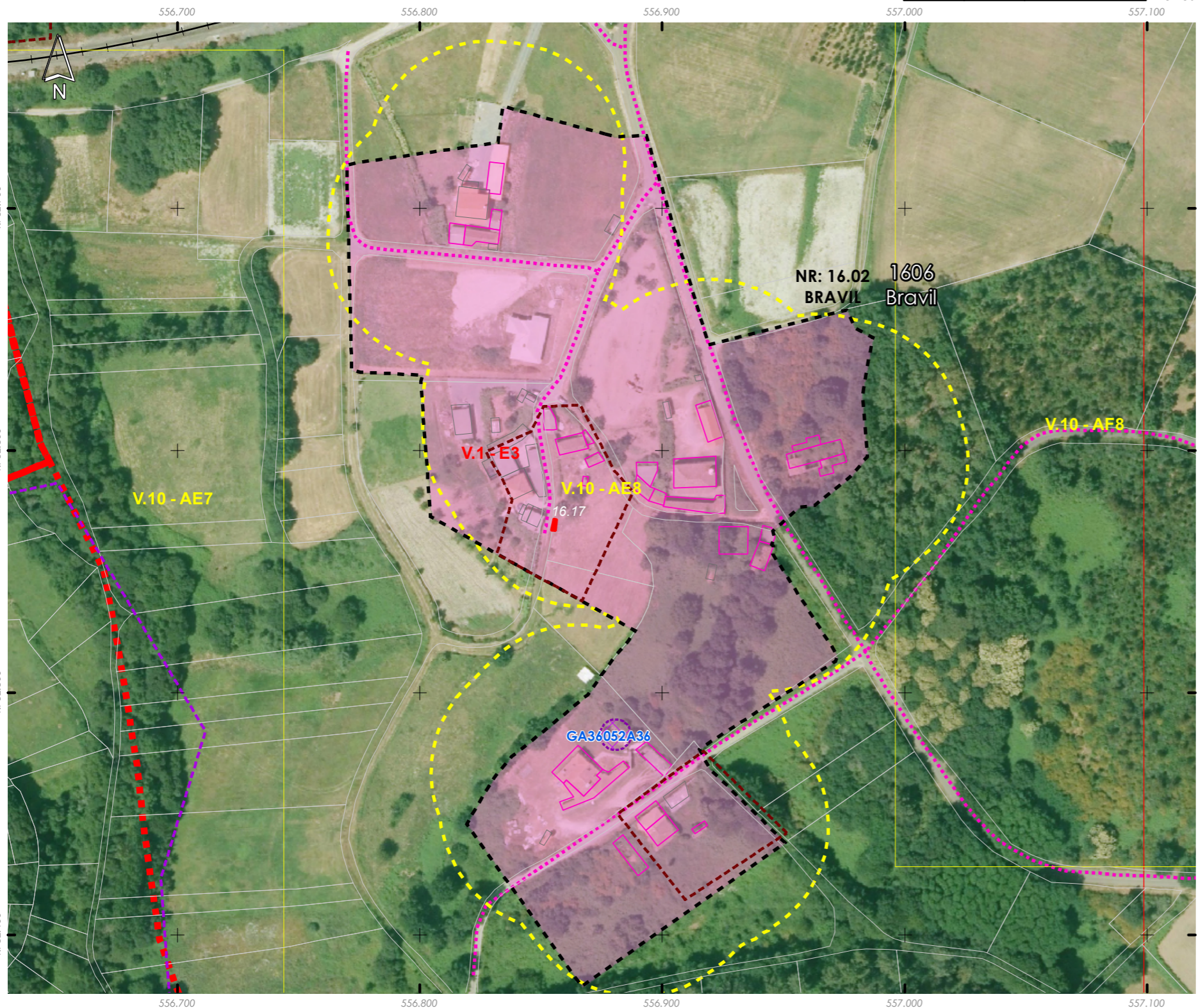
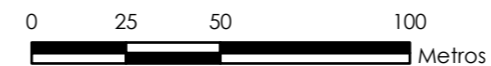

Núcleo/Entidade de poboación:	<b>Bravil</b>	Ficha:	<b>1606</b>
Parroquia:	<b>Manduas (San Tirso)</b>		

Descrición:  
 Asentamento cuxa tipoloxía edificatoria é a base de construción de pedra, con volumes sinxelos, sin voos nin elementos decorativos. As cubertas tradicionais son de tella a dúas e catro augas

Poboación 2014 (Fonte INE):	9	Superficie media de parcela (catastral):	68.266,45 m <sup>2</sup>
-----------------------------	---	--	--------------------------

EDIFICACIÓNS EXISTENTES	
Nº de vivendas (2014):	-50
Residenciais recentes:	2
Residenciais tradicionais:	8

SERVIZOS EXISTENTES  
 Rede de abastecemento de auga:  
 Rede de saneamento: Fosas sépticas  
 Rede eléctrica: Unión Fenosa  
 Outros servizos:

OBSERVACIÓNS  
 Atópase en ZONA DE CONCENTRACIÓN PARCELARIA e debendo cumprir os indicadores marcados no artigo 347 da normativa do PXOM para a redación dun PEONR

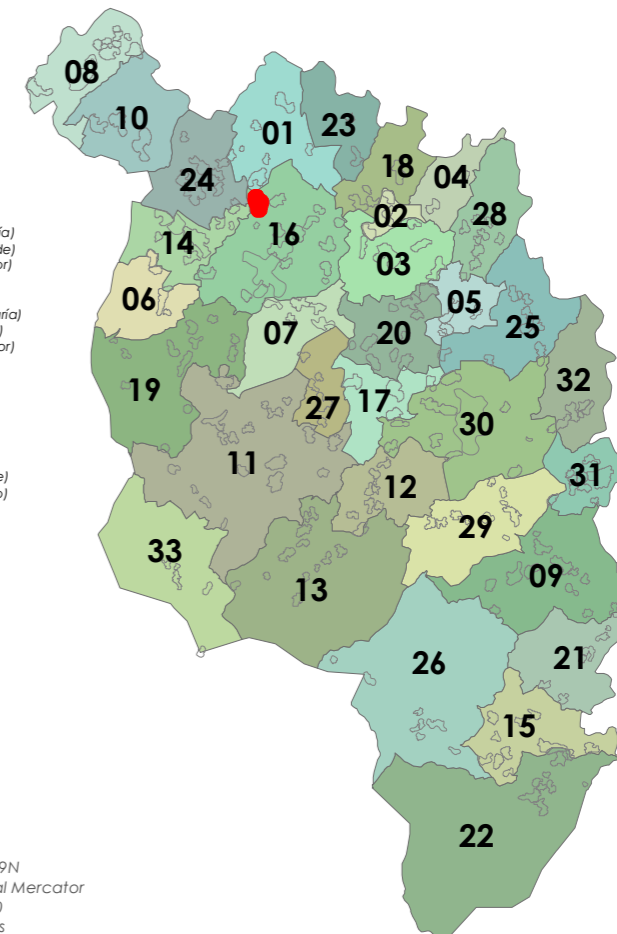

- 01: Abades (Santa María)
- 02: Ansemil (San Pedro)
- 03: Breixa (Santiago)
- 04: Carboeiro (Santa María)
- 05: O Castro (San Mamede)
- 06: Cervaña (San Salvador)
- 07: Chapa (San Cibrao)
- 08: Cira (Santa Baía)
- 09: Cortegada (Santa María)
- 10: Domelas (San Martiño)
- 11: Escuadro (San Salvador)
- 12: Fiestras (San Martiño)
- 13: Graba (San Miguel)
- 14: Lamela (San Miguel)
- 15: Lara (San Salvador)
- 16: Manduas (San Tirso)
- 17: Margaride (San Fiz)
- 18: Marixe (San Cristovo)
- 19: Moalde (San Mamede)
- 20: Negreiros (San Martiño)
- 21: Oleiros (San Miguel)
- 22: Parada (Santa Tomé)
- 23: Pazos (San Martiño)
- 24: Piñeiro (San Xiao)
- 25: Ponte (San Miguel)
- 26: Refaxos (San Paio)
- 27: Relias (San Martiño)
- 28: Saldres (San Xoán)
- 29: Siador (San Miguel)
- 30: Silleda (Santa Baía)

ETRS 1989 UTM Zona 29N  
 Proxección: Transversal Mercator  
 Latitude de orixe: 0,00  
 Unidade lineal: Metros





- Límite T.M. de Silleda  
 + Fonte: Cartografía oficial do IGN 1:25.000  
 ■ Límite parroquial  
 □ Parcelario catastral  
 Mosaicos de planos de ordenación  
 □ Escala 1:1.000 - Núcleos urbanos  
 □ Escala 1:2.000 - Núcleos rurais  
 □ Escala 1:5.000 - Solo rústico

- Solo urbano  
 ■ Solo de núcleo rural  
 ■ Zona común  
 ■ Zona tradicional  
 Edificacións  
 □ Non tradicionais  
 □ Tradicionais  
 ■ Zona de influencia de 50m das edif. trad.  
 Dotacións e servizos existentes  
 ■ Zonas verdes / Esp. libres (Listado DOC I apartado 4.1.2.2)  
 ■ Equipamentos (Listado DOC I apartado 4.1.2.3)

- Infraestruturas de comunicacións  
 ■ Estradas Autonomicas  
 ■ Estradas Deputacion  
 ■ Estradas Estatais  
 ■ Estradas Municipais  
 ■ AVE  
 ■ FF.CC.  
 ■ Sistema Ferroviario  
 Patrimonio Cultural  
 ■ Arquitectónico-etnográfico  
 ■ Contorno de protección  
 ■ Arqueolóxico  
 ■ CPX - Contorno protec. xacemento  
 ■ Camiño de Santiago - Vía da Prata  
 ★★ Camiño Real

Fonte de datos:  
 - Elaboración propia / Concello de Silleda  
 - Ortofotomapa PNOA 2020, CNIG  
 - Parcelario catastral, Sede electrónica del catastro

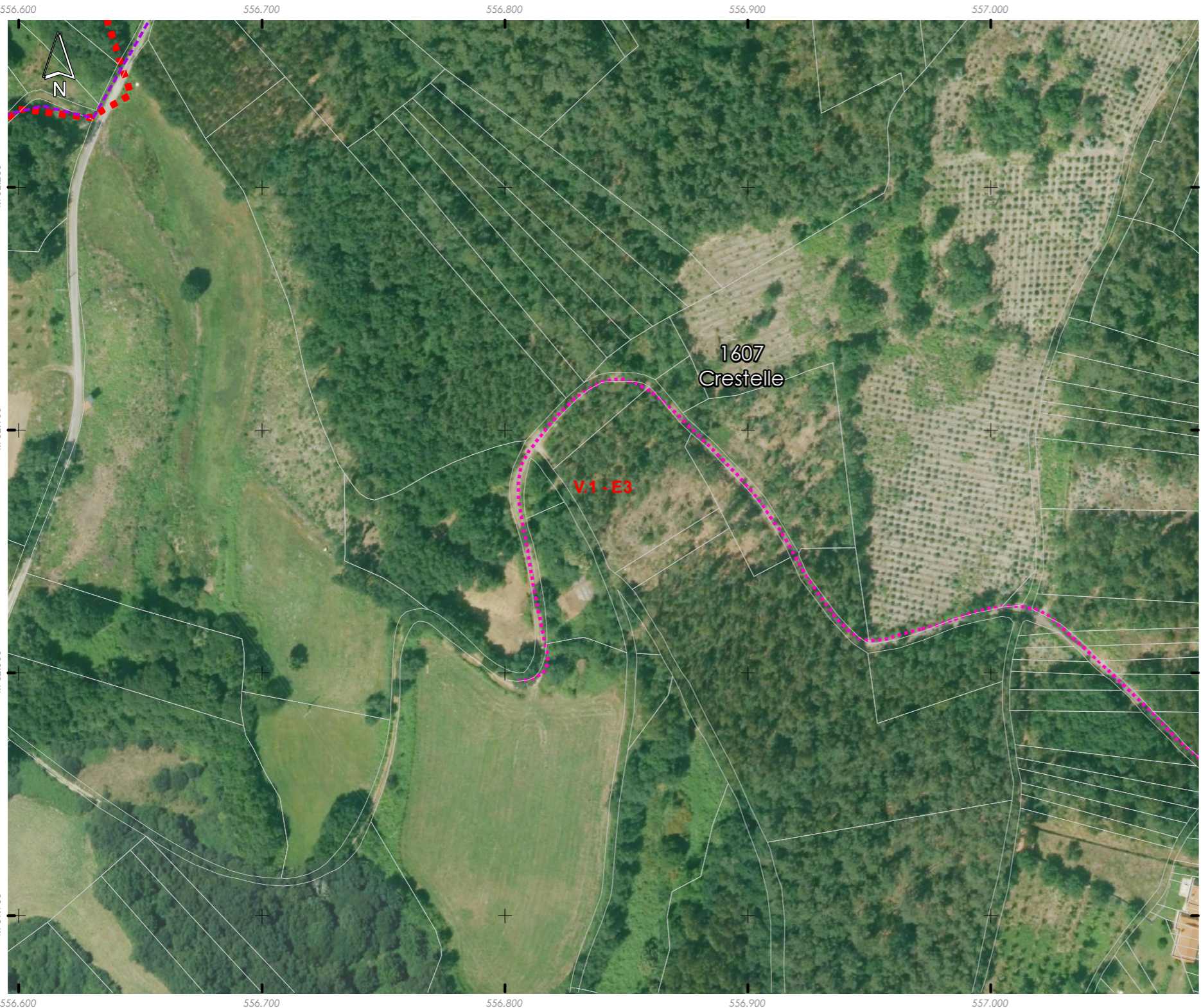
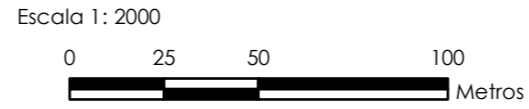

Núcleo/Entidade de poboación:	<b>Crestelle</b>	Ficha:
Parroquia:	<b>Manduas (San Tirso)</b>	<b>1607</b>

Descripción:  
 Asentamento cuxa tipoloxía edificatoria é a base de construción de pedra, con volumes sinxelos, sin voos nin elementos decorativos. As cubertas tradicionais son de tella a dúas e catro augas

Poboación 2014 (Fonte INE):	0	Superficie media de parcela (catastral):	12.879,04 m <sup>2</sup>
-----------------------------	---	--	--------------------------

EDIFICACIÓNS EXISTENTES	
Nº de vivendas (2014):	0
Residenciais recentes:	0
Residenciais tradicionais:	1
SERVIZOS EXISTENTES	
Rede de abastecemento de auga:	
Rede de saneamento:	Rede municipal
Rede eléctrica:	Unión Fenosa
Outros servizos:	

OBSERVACIÓNS

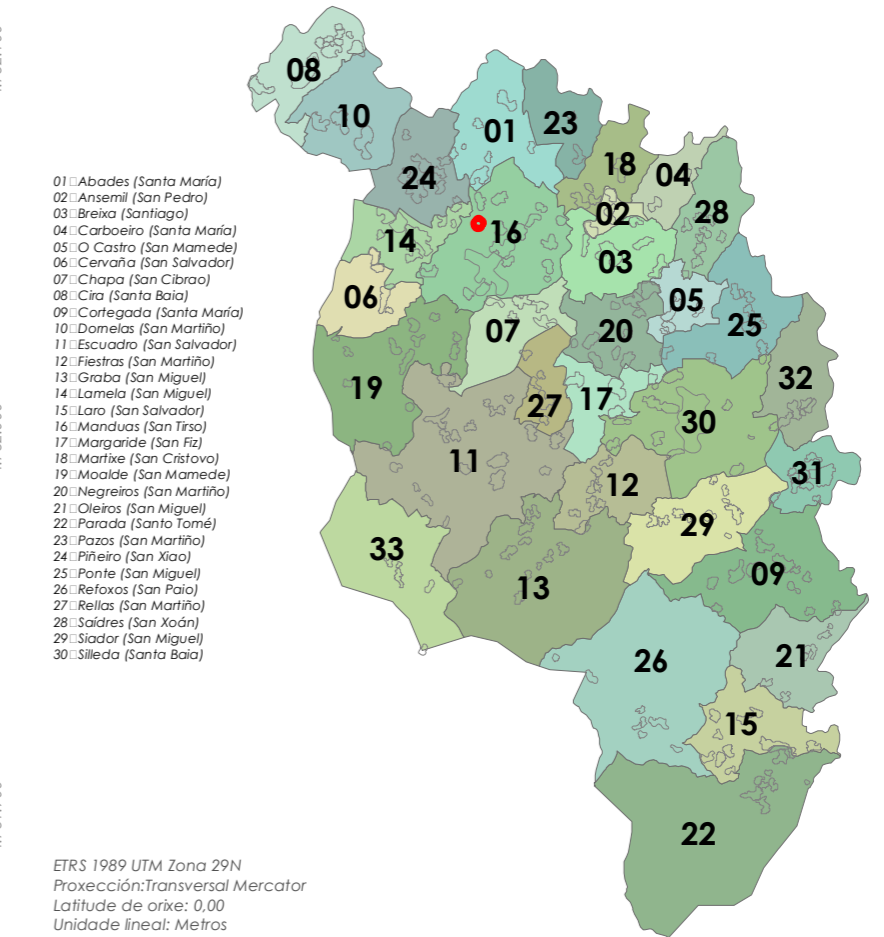

ETRS 1989 UTM Zona 29N  
 Proxección: Transversal Mercator  
 Latitude de orixe: 0,00  
 Unidade lineal: Metros





- Límite T.M. de Silleda  
 + Fonte: Cartografía oficial do IGN 1:25.000  
 ■ Límite parroquial  
 □ Parcelario catastral  
 Mosaicos de planos de ordenación  
 □ Escala 1:1.000 - Núcleos urbanos  
 □ Escala 1:2.000 - Núcleos rurais  
 □ Escala 1:5.000 - Solo rústico

- Solo urbano  
 □ Solo de núcleo rural  
 □ Zona común  
 □ Zona tradicional  
 Edificacións  
 □ Non tradicionais  
 □ Tradicionais  
 □ Zona de influencia de 50m das edif. trad.  
 Dotacións e servizos existentes  
 □ Zonas verdes / Esp. libres (Listado DOC I apartado 4.1.2.2)  
 □ Equipamentos (Listado DOC I apartado 4.1.2.3)

- Infraestruturas de comunicacións  
 — Estradas Autonómicas  
 — Estradas Deputación  
 — Estradas Estatais  
 - - - Estradas Municipais  
 — AVE  
 — FF.CC.  
 ■ Sistema Ferroviario  
 Patrimonio Cultural  
 □ Arquitectónico-etnográfico  
 □ Contorno de protección  
 □ Arqueolóxico  
 □ CPX - Contorno protec. xacemento  
 □ Camiño de Santiago - Vía da Prata  
 ★★ Camiño Real

Fonte de datos:  
 - Elaboración propia / Concello de Silleda  
 - Ortofoto mapa PNOA 2020, CNIG  
 - Parcelario catastral, Sede electrónica del catastro

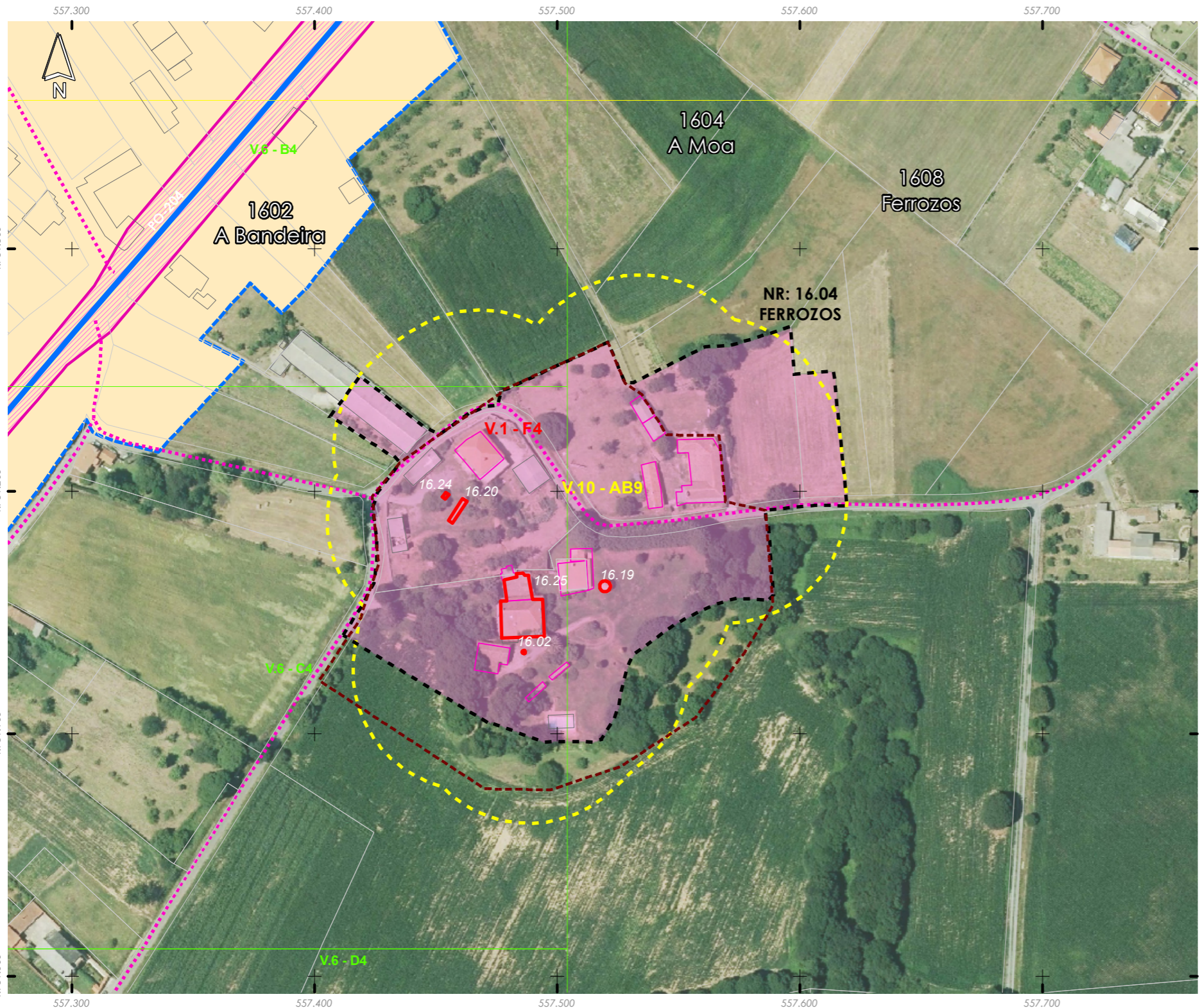
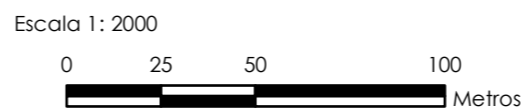

Núcleo/Entidade de poboación:	<b>Ferrozos</b>	Ficha:	<b>1608</b>
Parroquia:	<b>Manduas (San Tirso)</b>		

Descripción:  
 Asentamento cuxa tipoloxía edificatoria é a base de construción de pedra, con volumes sinxelos, sin voos nin elementos decorativos. As cubertas tradicionais son de tella a dúas e catro augas

Poboación 2014 (Fonte INE):	11	Superficie media de parcela (catastral):	44.321,27 m <sup>2</sup>
-----------------------------	----	--	--------------------------

EDIFICACIÓNS EXISTENTES	
Nº de vivendas (2014):	-55,56
Residenciais recentes:	0
Residenciais tradicionais:	5

SERVIZOS EXISTENTES	
Rede de abastecemento de auga:	Rede municipal
Rede de saneamento:	Rede municipal
Rede eléctrica:	Unión Fenosa
Outros servizos:	

OBSERVACIÓNS  
 Atópase en ZONA DE CONCENTRACIÓN PARCELARIA e debendo cumprir os indicadores marcados no artigo 347 da normativa do PXOM para a redacción dun PEONR



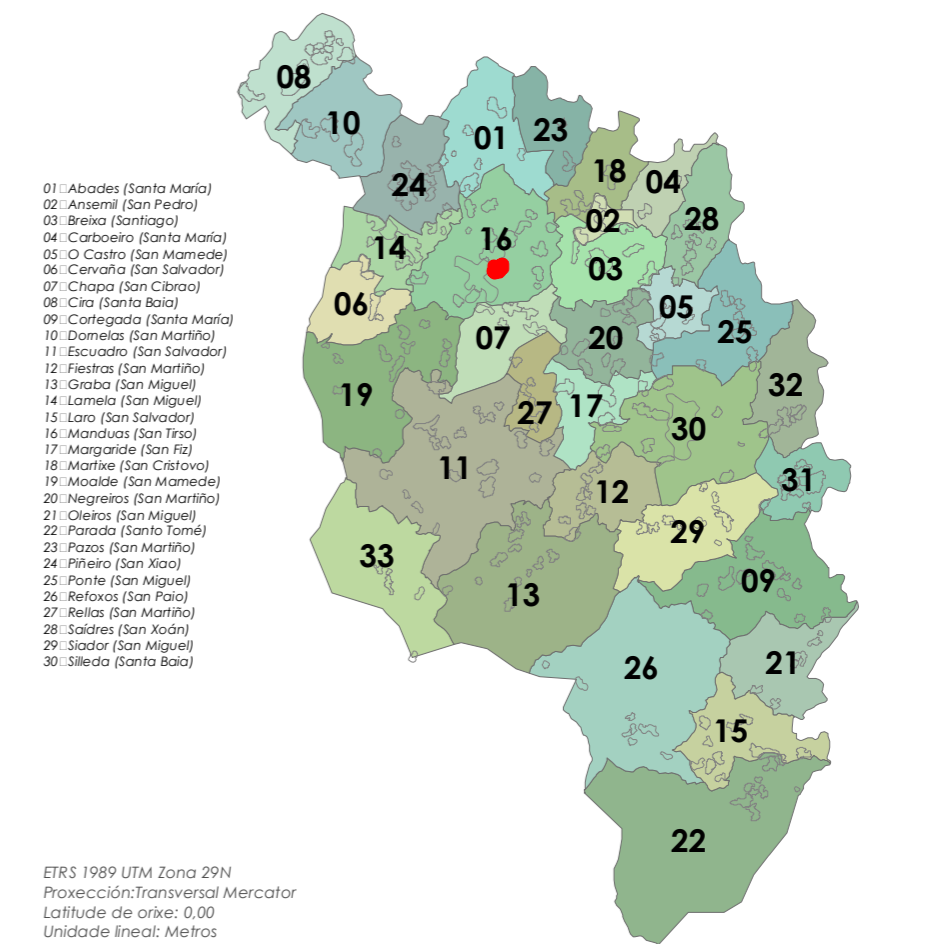



- Límite T.M. de Silleda  
Fonte: Cartografía oficial do IGN 1:25.000
- Limite parroquial
  - Parcelario catastral
  - Mosaicos de planos de ordenación
  - Escala 1:1.000 - Núcleos urbanos
  - Escala 1:2.000 - Núcleos rurais
  - Escala 1:5.000 - Solo rústico

- Solo urbano
- Solo de núcleo rural
- Zona común
- Zona tradicional
- Edificacións
- Non tradicionais
- Tradicionais
- Zona de influencia de 50m das edif. trad.
- Dotacións e servizos existentes
- Zonas verdes / Esp. libres (Listado DOC I apartado 4.1.2.2)
- Equipamentos (Listado DOC I apartado 4.1.2.3)

- Infraestruturas de comunicacións
- Estradas Autonomicas
  - Estradas Deputacion
  - Estradas Estatais
  - Estradas Municipais
  - AVE
  - FF.CC.
  - Sistema Ferroviario
- Patrimonio Cultural
- Arquitectónico-etnográfico
  - Contorno de protección
  - Arqueolóxico
  - CPX - Contorno protec. xacemento
  - Camiño de Santiago - Vía da Prata
  - ☆☆☆ Camiño Real

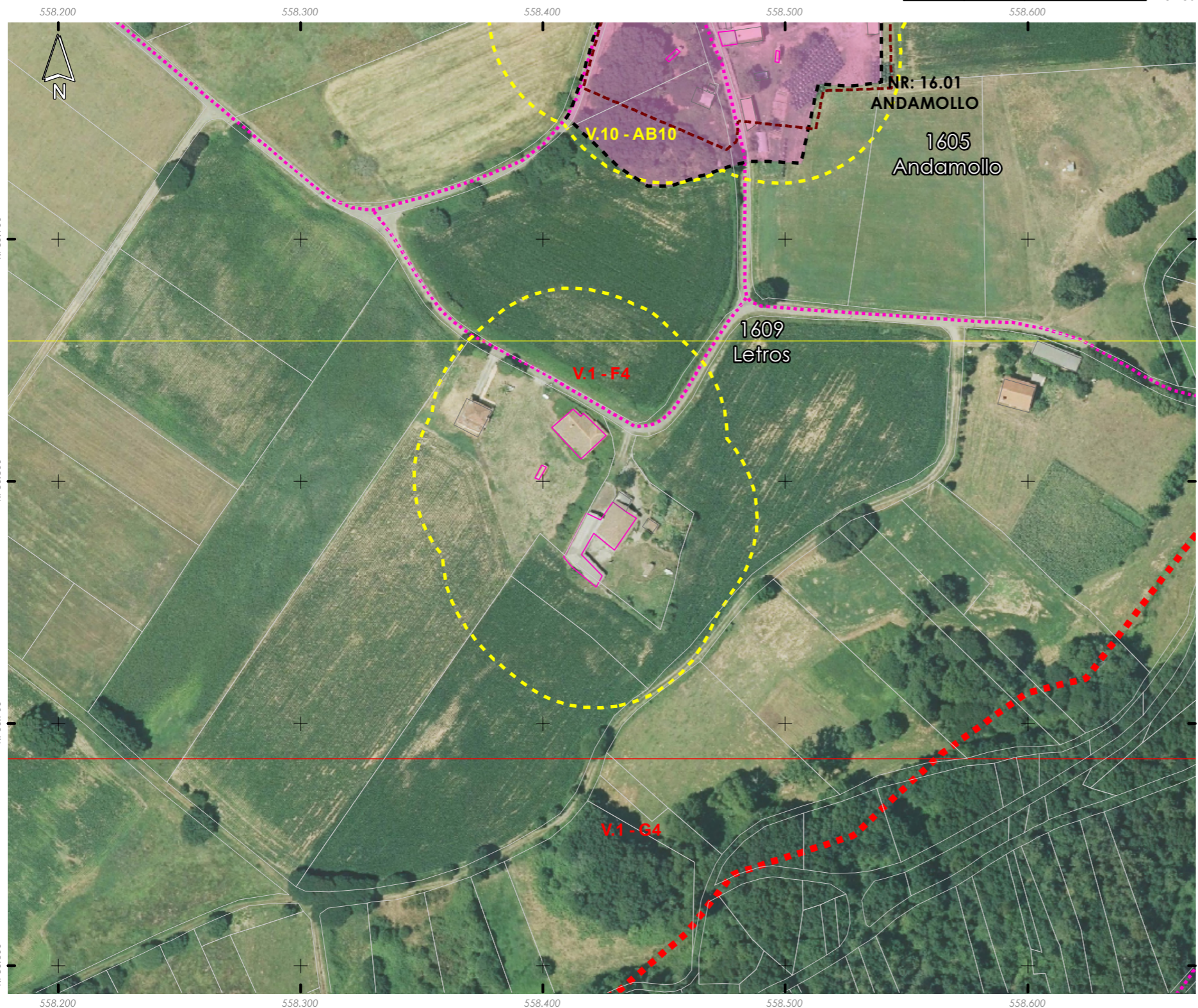

Núcleo/Entidade de poboación:	<b>Letros</b>	Ficha:	<b>1609</b>
Parroquia:	<b>Manduas (San Tirso)</b>		

Descrición:  
Asentamento cuxa tipoloxía edificatoria é a base de construción de pedra, con volumes sinxelos, sin voos nin elementos decorativos. As cubertas tradicionais son de tella a dúas e catro augas

Poboación 2014 (Fonte INE):	16	Superficie media de parcela (catastral):	17.731,57 m <sup>2</sup>
-----------------------------	----	--	--------------------------

EDIFICACIÓNS EXISTENTES	
Nº de vivendas (2014):	33,33
Residenciais recentes:	0
Residenciais tradicionais:	8
SERVIZOS EXISTENTES	
Rede de abastecemento de auga:	
Rede de saneamento:	Fosas sépticas
Rede eléctrica:	Unión Fenosa
Outros servizos:	

OBSERVACIÓNS

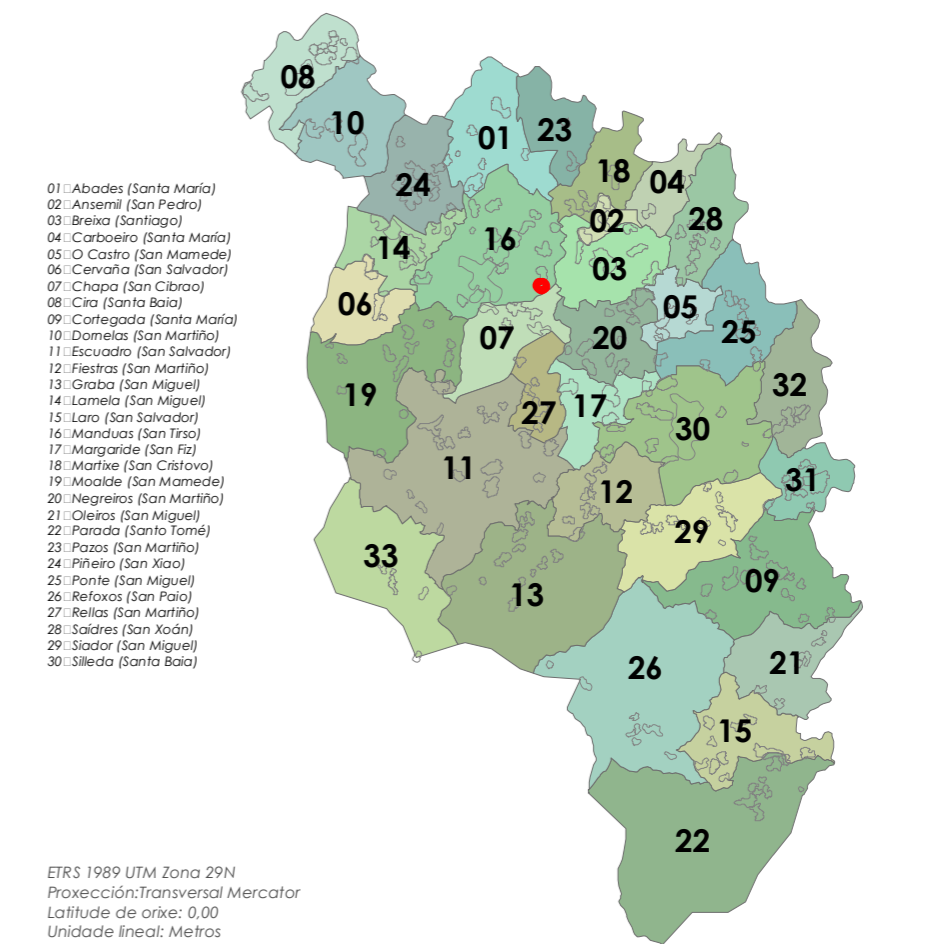





- Limite T.M. de Silleda  
Fonte: Cartografía oficial do IGN 1:25.000
- Limite parroquial
  - Parcelario catastral
  - Mosaicos de planos de ordenación
    - Escala 1:1.000 - Núcleos urbanos
    - Escala 1:2.000 - Núcleos rurais
    - Escala 1:5.000 - Solo rústico

- Solo urbano
- Solo de núcleo rural
- Zona común
- Zona tradicional
- Edificacións
  - Non tradicionais
  - Tradicionais
  - Zona de influencia de 50m das edif. trad.
- Dotacións e servizos existentes
  - Zonas verdes / Esp. libres (Listado DOC I apartado 4.1.2.2)
  - Equipamentos (Listado DOC I apartado 4.1.2.3)

- Infraestruturas de comunicacións**
- Estradas Autonomicas
  - Estradas Deputacion
  - Estradas Estatais
  - Estradas Municipais
  - AVE
  - FF.CC.
  - Sistema Ferroviario
- Patrimonio Cultural**
- Arquitectónico-etnográfico
  - Contorno de protección
  - Arqueolóxico
  - CPX - Contorno protec. xacemento
  - Camiño de Santiago - Vía da Prata
  - ☆☆☆ Camiño Real

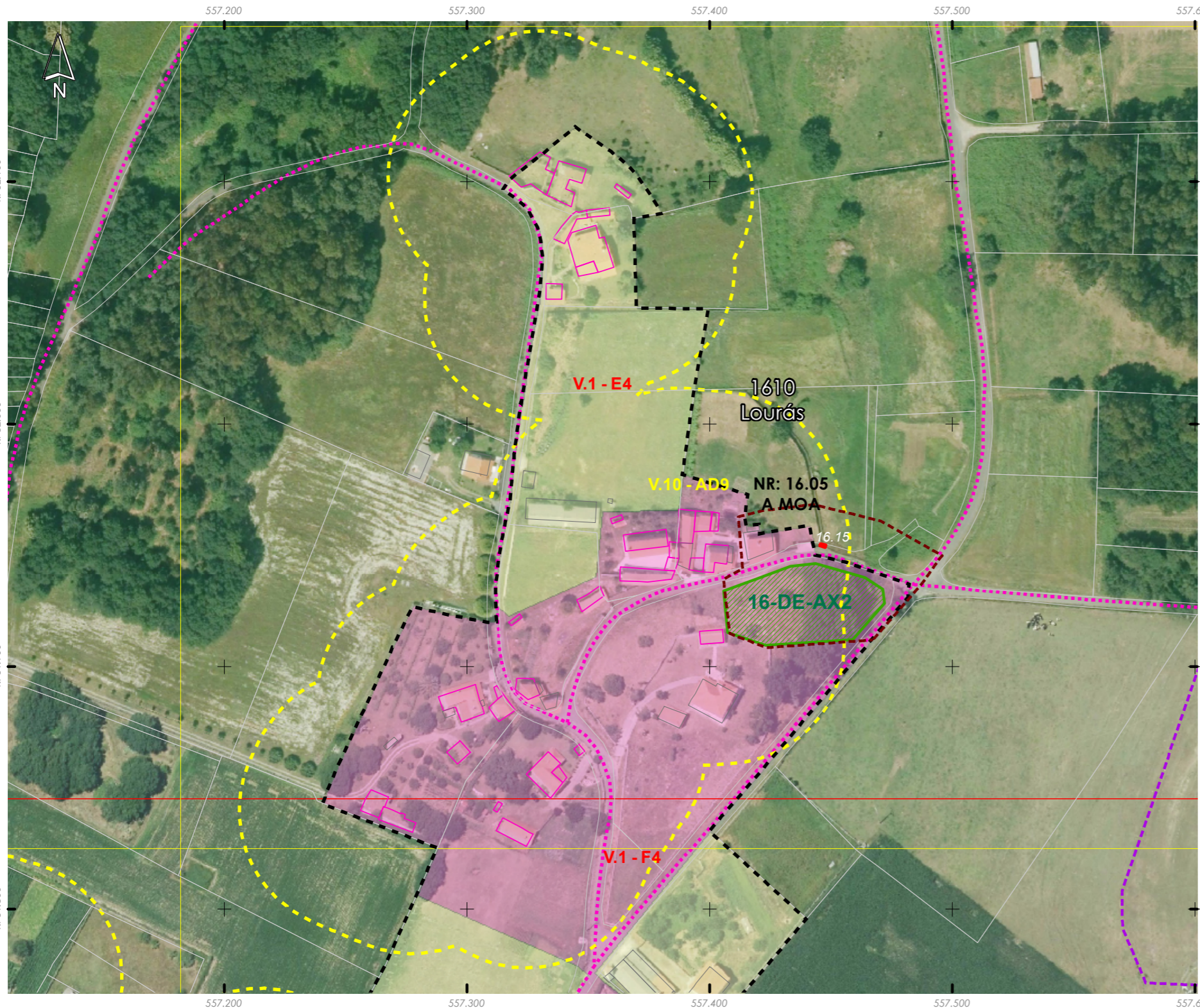
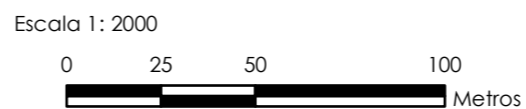

Núcleo/Entidade de poboación:	<b>Lourás</b>	Ficha:	<b>1610</b>
Parroquia:	<b>Manduas (San Tirso)</b>		

Descrición:  
Asentamento cuxa tipoloxía edificatoria é a base de construción de pedra, con volumes sinxelos, sin voos nin elementos decorativos. As cubertas tradicionais son de tella a dúas e catro augas

Poboación 2014 (Fonte INE):	48	Superficie media de parcela (catastral):	52.882,62 m <sup>2</sup>
-----------------------------	----	--	--------------------------

**EDIFICACIÓNS EXISTENTES**

Nº de vivendas (2014):	28,57
Residenciais recentes:	3
Residenciais tradicionais:	7

**SERVIZOS EXISTENTES**

Rede de abastecemento de auga:  
Rede de saneamento: Rede municipal  
Rede eléctrica: Unión Fenosa  
Outros servizos:

**OBSERVACIÓNS**

Atópase en ZONA DE CONCENTRACIÓN PARCELARIA e debendo cumprir os indicadores marcados no artigo 347 da normativa do PXOM para a redación dun PEONR

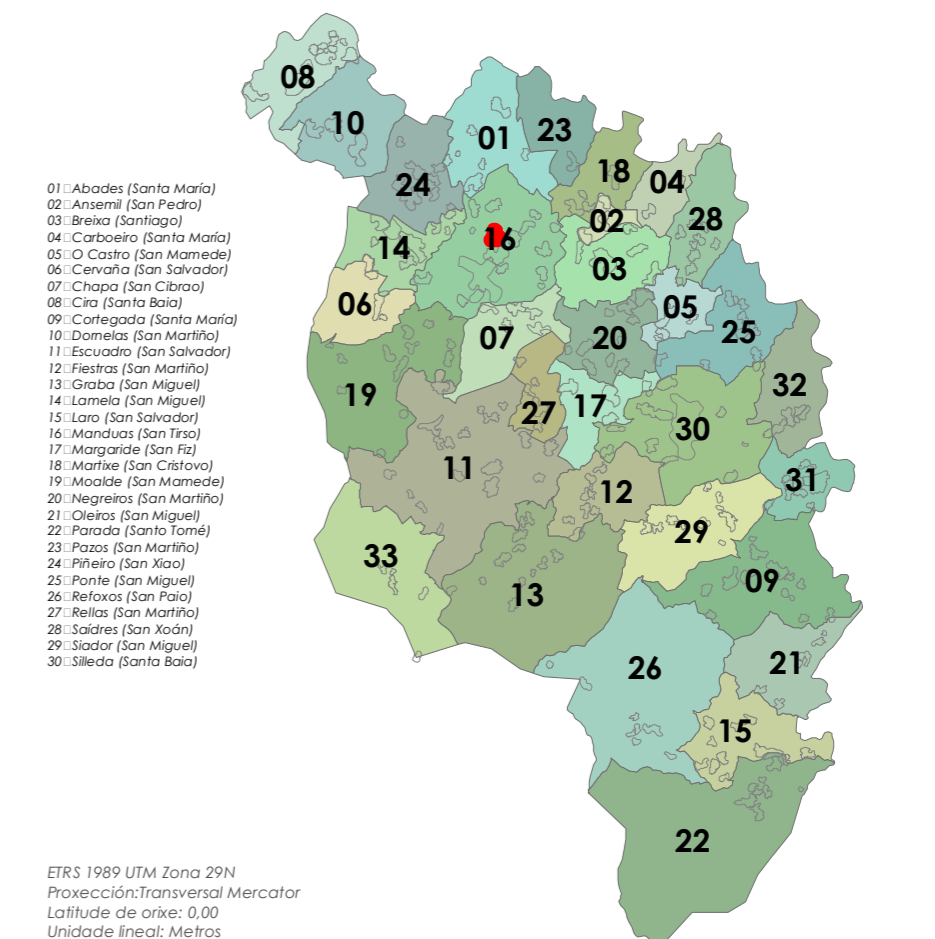





- Límite T.M. de Silleda  
 + Fonte: Cartografía oficial do IGN 1:25.000  
 ■ Límite parroquial  
 □ Parcelario catastral  
 Mosaicos de planos de ordenación  
 □ Escala 1:1.000 - Núcleos urbanos  
 □ Escala 1:2.000 - Núcleos rurais  
 □ Escala 1:5.000 - Solo rústico

- Solo urbano  
 ■ Solo de núcleo rural  
 ■ Zona común  
 ■ Zona tradicional  
 Edificacións  
 □ Non tradicionais  
 □ Tradicionais  
 ■ Zona de influencia de 50m das edif. trad.  
 Dotacións e servizos existentes  
 ■ Zonas verdes / Esp. libres (Listado DOC I apartado 4.1.2.2)  
 ■ Equipamentos (Listado DOC I apartado 4.1.2.3)

- Infraestruturas de comunicacións  
 ■ Estradas Autonómicas  
 ■ Estradas Deputación  
 ■ Estradas Estatais  
 ■ Estradas Municipais  
 ■ AVE  
 ■ FF.CC.  
 ■ Sistema Ferroviario  
 Patrimonio Cultural  
 ■ Arquitectónico-etnográfico  
 ■ Contorno de protección  
 ■ Arqueolóxico  
 ■ CPX - Contorno protec. xacemento  
 ■ Camiño de Santiago - Vía da Prata  
 ■ Camiño Real

Fonte de datos:  
 - Elaboración propia / Concello de Silleda  
 - Ortofotomapa PNOA 2020, CNIG  
 - Parcelario catastral, Sede electrónica del catastro

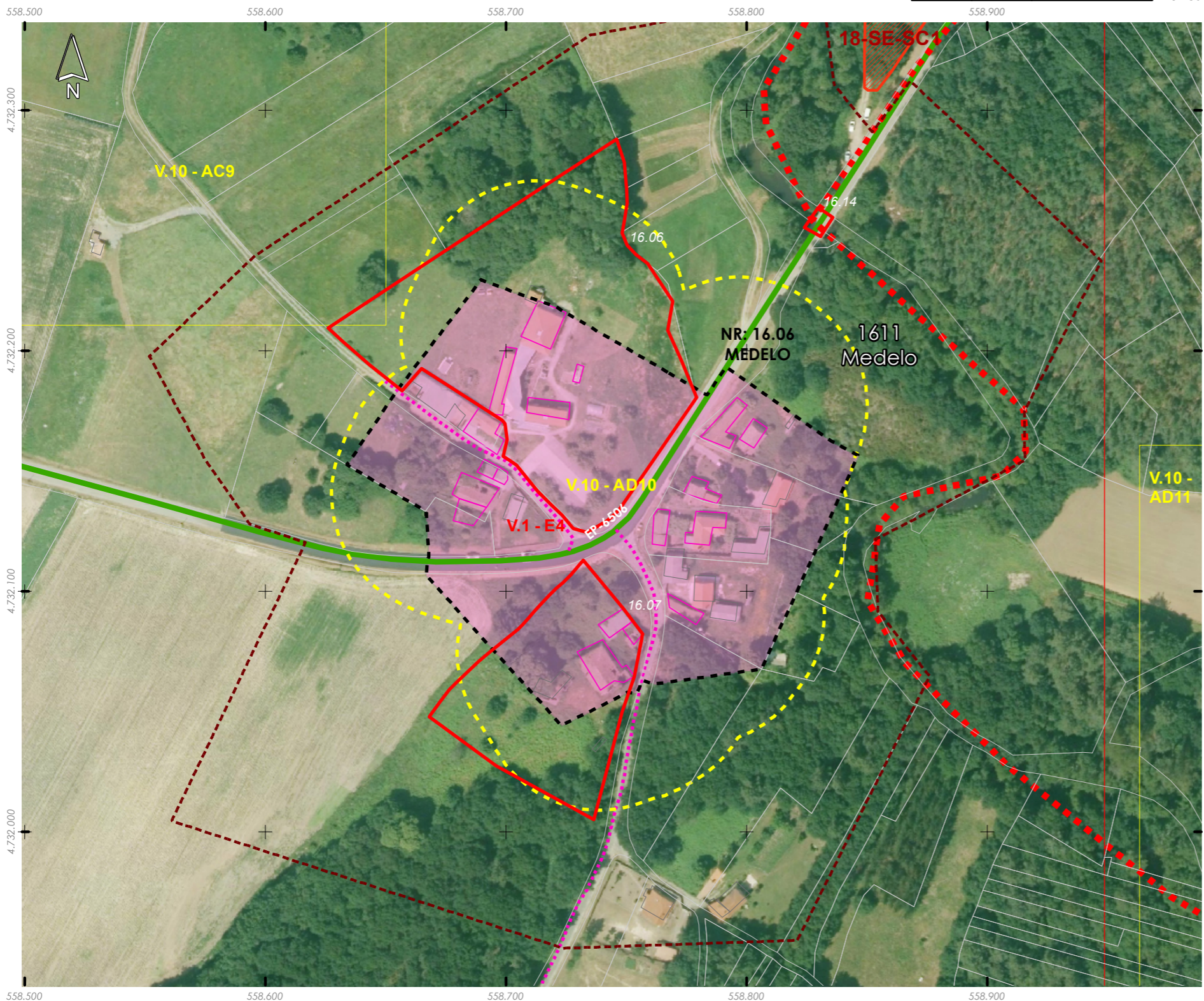
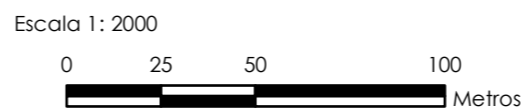

Núcleo/Entidade de poboación:	<b>Medelo</b>	Ficha:
Parroquia:	<b>Manduas (San Tirso)</b>	<b>1611</b>

Descrición:  
 Asentamento cuxa tipoloxía edificatoria é a base de construción de pedra, con volumes sinxelos, sin voos nin elementos decorativos. As cubertas tradicionais son de tella a dúas e catro augas

Poboación 2014 (Fonte INE):	8	Superficie media de parcela (catastral):	41.723,37 m <sup>2</sup>
-----------------------------	---	--	--------------------------

EDIFICACIÓNS EXISTENTES	
Nº de vivendas (2014):	0
Residenciais recentes:	6
Residenciais tradicionais:	6

SERVIZOS EXISTENTES	
Rede de abastecemento de auga:	
Rede de saneamento:	Fosas sépticas
Rede eléctrica:	Unión Fenosa
Outros servizos:	

**OBSERVACIÓNS**  
 Atópase en ZONA DE CONCENTRACIÓN PARCELARIA e debendo cumprir os indicadores marcados no artigo 347 da normativa do PXOM para a redacción dun PEONR

