

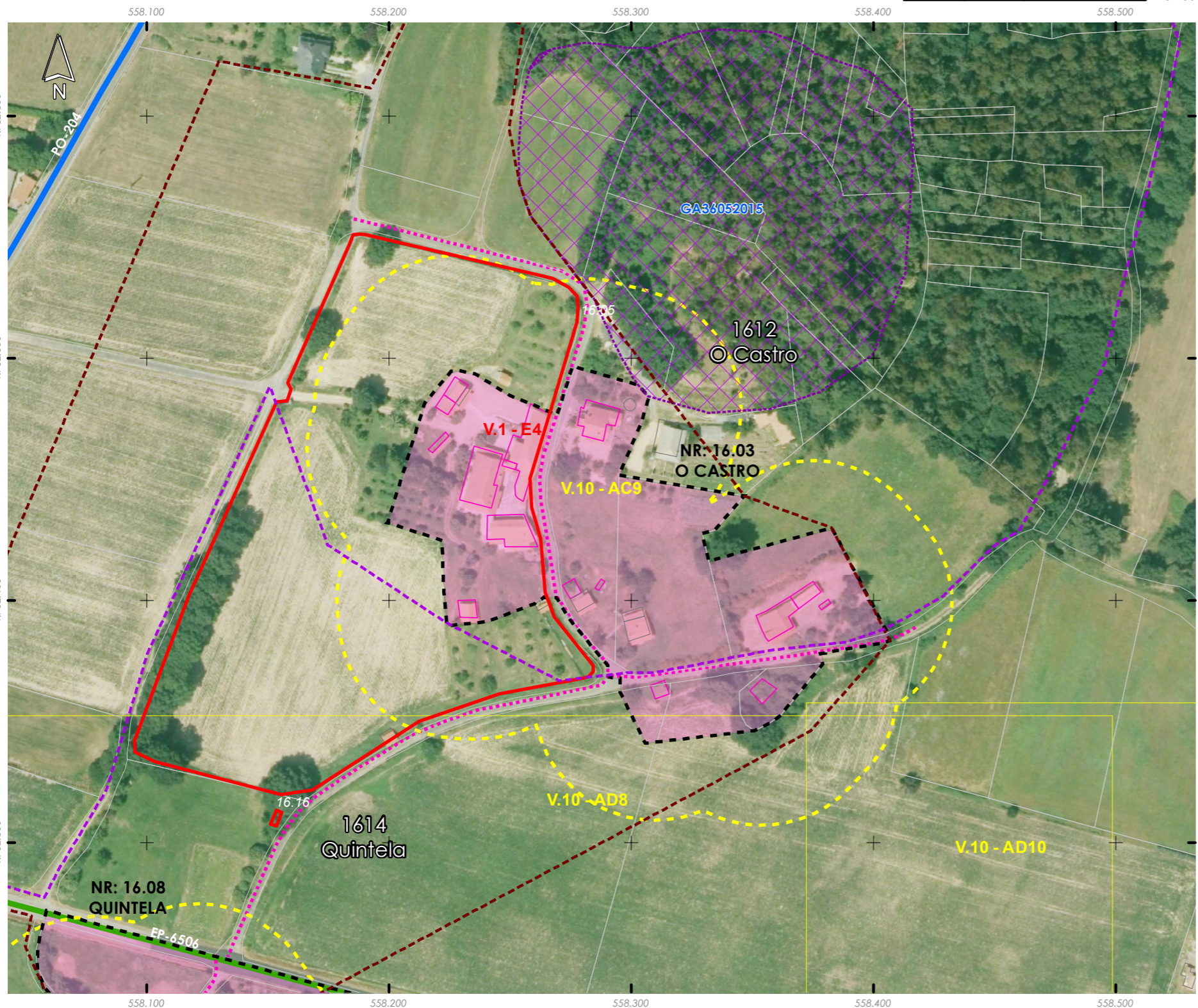

- Limite T.M. de Silleda
Fonte: Cartografía oficial do IGN 1:25.000
- Limite parroquial
 - Parcelario catastral
 - Mosaicos de planos de ordenación
 - Escala 1:1.000 - Núcleos urbanos
 - Escala 1:2.000 - Núcleos rurais
 - Escala 1:5.000 - Solo rústico

- Solo urbano
- Solo de núcleo rural
- Zona común
- Zona tradicional
- Edificacións
 - Non tradicionais
 - Tradicionais
 - Zona de influencia de 50m das edif. trad.
- Dotacións e servizos existentes
 - Zonas verdes / Esp. libres (Listado DOC I apartado 4.1.2.2)
 - Equipamentos (Listado DOC I apartado 4.1.2.3)

- Infraestruturas de comunicacións
- Estradas Autonomicas
 - Estradas Deputacion
 - Estradas Estatais
 - Estradas Municipais
 - AVE
 - FF.CC.
 - Sistema Ferroviario
- Patrimonio Cultural
- Arquitectónico-etnográfico
 - Contorno de protección
 - Arqueolóxico
 - CPX - Contorno protec. xacemento
 - Camiño de Santiago - Vía da Prata
 - ☆☆☆ Camiño Real

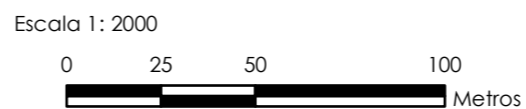

Núcleo/Entidade de poboación:	O Castro	Ficha:	1612
Parroquia:	Manduas (San Tirso)		

Descrición:
Asentamento cuxa tipoloxía edificatoria é a base de construción de pedra, con volumes sinxelos, sin voos nin elementos decorativos. As cubertas tradicionais son de tella a dúas e catro augas

Poboación 2014 (Fonte INE):	23	Superficie media de parcela (catastral):	40.875,45 m ²
-----------------------------	----	--	--------------------------

EDIFICACIÓNS EXISTENTES	
Nº de vivendas (2014):	-18,18
Residenciais recentes:	1
Residenciais tradicionais:	7

SERVIZOS EXISTENTES	
Rede de abastecemento de auga:	
Rede de saneamento:	Fosas sépticas
Rede eléctrica:	Unión Fenosa
Outros servizos:	

OBSERVACIÓNS
Atópase en ZONA DE CONCENTRACIÓN PARCELARIA e debendo cumprir os indicadores marcados no artigo 347 da normativa do PXOM para a redacción dun PEONR

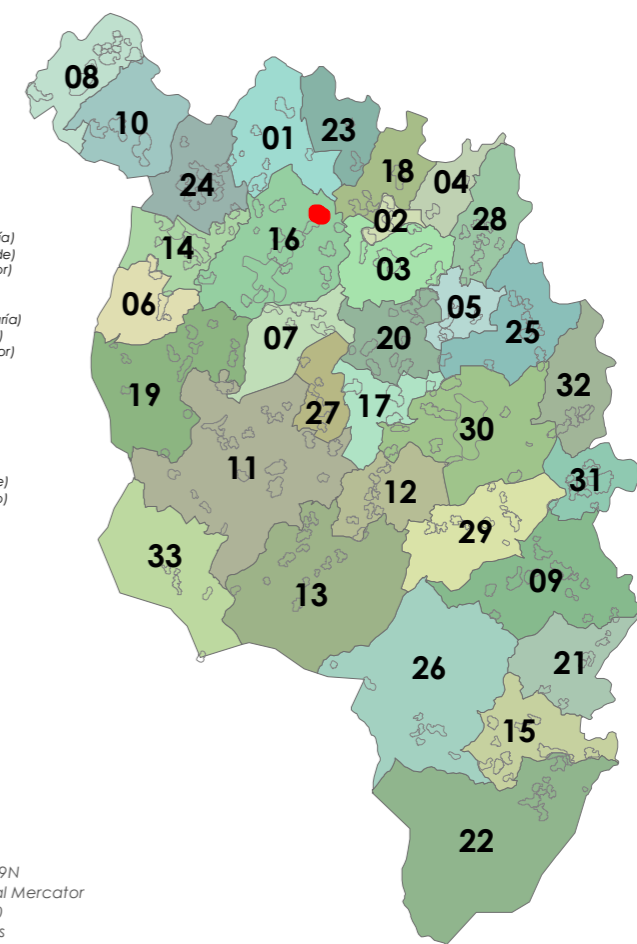

ETRS 1989 UTM Zona 29N
Proxección: Transversal Mercator
Latitude de orixe: 0,00
Unidade lineal: Metros



- Límite T.M. de Silleda
 + Fonte: Cartografía oficial do IGN 1:25.000
 ■ Límite parroquial
 □ Parcelario catastral
 Mosaicos de planos de ordenación
 □ Escala 1:1.000 - Núcleos urbanos
 □ Escala 1:2.000 - Núcleos rurais
 □ Escala 1:5.000 - Solo rústico

- Solo urbano
 ■ Solo de núcleo rural
 ■ Zona común
 ■ Zona tradicional
 Edificacións
 □ Non tradicionais
 □ Tradicionais
 ■ Zona de influencia de 50m das edif. trad.
 Dotacións e servizos existentes
 ■ Zonas verdes / Esp. libres (Listado DOC I apartado 4.1.2.2)
 ■ Equipamentos (Listado DOC I apartado 4.1.2.3)

- Infraestruturas de comunicacións
 ■ Estradas Autonomicas
 ■ Estradas Deputacion
 ■ Estradas Estatais
 ■ Estradas Municipais
 ■ AVE
 ■ FF.CC.
 ■ Sistema Ferroviario
 Patrimonio Cultural
 ■ Arquitectónico-etnográfico
 ■ Contorno de protección
 ■ Arqueolóxico
 ■ CPX - Contorno protec. xacemento
 ■ Camiño de Santiago - Vía da Prata
 ■■■ Camiño Real

Fonte de datos:
 - Elaboración propia / Concello de Silleda
 - Ortofoto mapa PNOA 2020, CNIG
 - Parcelario catastral, Sede electrónica del catastro

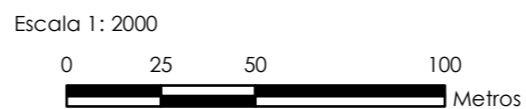

Núcleo/Entidade de poboación:	Outeiro	Ficha:	1613
Parroquia:	Manduas (San Tirso)		

Descrición:
 Asentamento cuxa tipoloxía edificatoria é a base de construción de pedra, con volumes sinxelos, sin voos nin elementos decorativos. As cubertas tradicionais son de tella a dúas e catro augas

Poboación 2014 (Fonte INE):	11	Superficie media de parcela (catastral):	73.280,56 m ²
-----------------------------	----	--	--------------------------

EDIFICACIÓNS EXISTENTES

Nº de vivendas (2014):	-33,33
Residenciais recentes:	4
Residenciais tradicionais:	9

SERVIZOS EXISTENTES

Rede de abastecemento de auga:
 Rede de saneamento: Fosas sépticas
 Rede eléctrica: Unión Fenosa
 Outros servizos:

OBSERVACIÓNS

Atópase en ZONA DE CONCENTRACIÓN PARCELARIA e debendo cumprir os indicadores marcados no artigo 347 da normativa do PXOM para a redacción dun PEONR

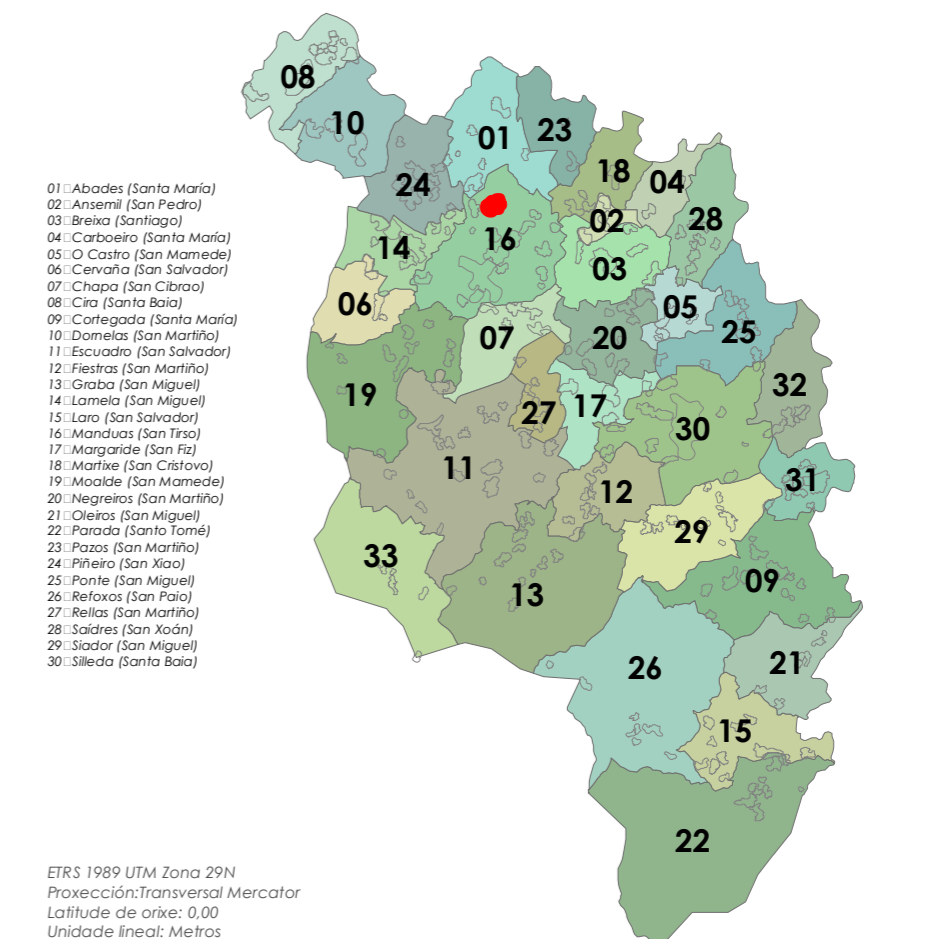



- Limite T.M. de Silleda
Fonte: Cartografía oficial do IGN 1:25.000
- Limite parroquial
 - Parcelario catastral
 - Mosaicos de planos de ordenación
 - Escala 1:1.000 - Núcleos urbanos
 - Escala 1:2.000 - Núcleos rurais
 - Escala 1:5.000 - Solo rústico

- Solo urbano
- Solo de núcleo rural
- Zona común
- Zona tradicional
- Edificacións
 - Non tradicionais
 - Tradicionais
- Zona de influencia de 50m das edif. trad.
- Dotacións e servizos existentes
 - Zonas verdes / Esp. libres (Listado DOC I apartado 4.1.2.2)
 - Equipamentos (Listado DOC I apartado 4.1.2.3)

- Infraestruturas de comunicacións**
- Estradas Autonomicas
 - Estradas Deputacion
 - Estradas Estatais
 - Estradas Municipais
 - AVE
 - FF.CC.
 - Sistema Ferroviario
- Patrimonio Cultural**
- Arquitectónico-etnográfico
 - Contorno de protección
 - Arqueolóxico
 - CPX - Contorno protec. xacemento
 - Camiño de Santiago - Vía da Prata
 - *** Camiño Real



Núcleo/Entidade de poboación:	Quintela	Ficha:	1614
Parroquia:	Manduas (San Tirso)		

Descrición:
Asentamento cuxa tipoloxía edificatoria é a base de construción de pedra, con volumes sinxelos, sin voos nin elementos decorativos. As cubertas tradicionais son de tella a dúas e catro augas

Poboación 2014 (Fonte INE):	27	Superficie media de parcela (catastral):	58.418,16 m ²
-----------------------------	----	--	--------------------------

EDIFICACIÓNS EXISTENTES

Nº de vivendas (2014):	0
Residenciais recentes:	2
Residenciais tradicionais:	7

SERVIZOS EXISTENTES

Rede de abastecemento de auga:
Rede de saneamento: Fosas sépticas
Rede eléctrica: Unión Fenosa
Outros servizos:

OBSERVACIÓNS

Atópase en ZONA DE CONCENTRACIÓN PARCELARIA e debendo cumprir os indicadores marcados no artigo 347 da normativa do PXOM para a redacción dun PEONR

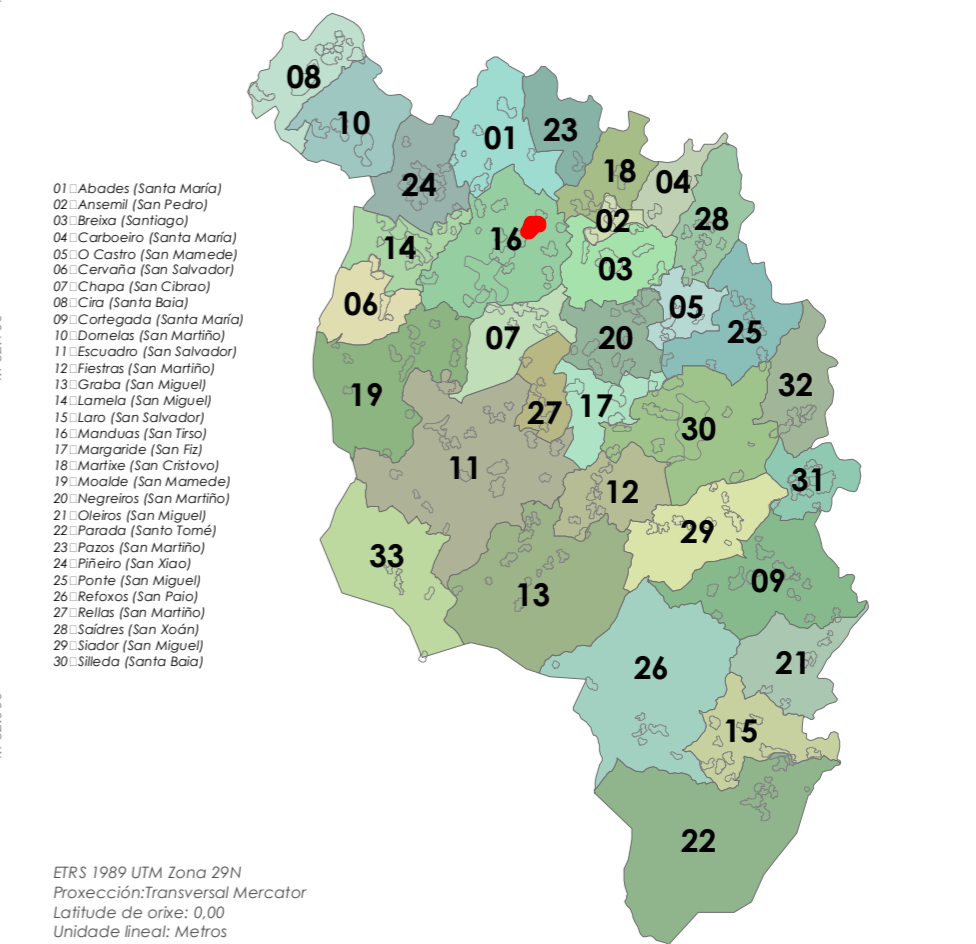



- Límite T.M. de Silleda
Fonte: Cartografía oficial do IGN 1:25.000
- Limite parroquial
 - Parcelario catastral
 - Mosaicos de planos de ordenación
 - Escala 1:1.000 - Núcleos urbanos
 - Escala 1:2.000 - Núcleos rurais
 - Escala 1:5.000 - Solo rústico

- Solo urbano
- Solo de núcleo rural
- Zona común
- Zona tradicional
- Edificacións
- Non tradicionais
- Tradicionais
- Zona de influencia de 50m das edif. trad.
- Dotacións e servizos existentes
- Zonas verdes / Esp. libres (Listado DOC I apartado 4.1.2.2)
- Equipamentos (Listado DOC I apartado 4.1.2.3)

- Infraestruturas de comunicacións
- Estradas Autonomicas
 - Estradas Deputacion
 - Estradas Estatais
 - Estradas Municipais
 - AVE
 - FF.CC.
 - Sistema Ferroviario
- Patrimonio Cultural
- Arquitectónico-etnográfico
 - Contorno de protección
 - Arqueolóxico
 - CPX - Contorno protec. xacemento
 - Camiño de Santiago - Vía da Prata
 - ☆☆☆ Camiño Real

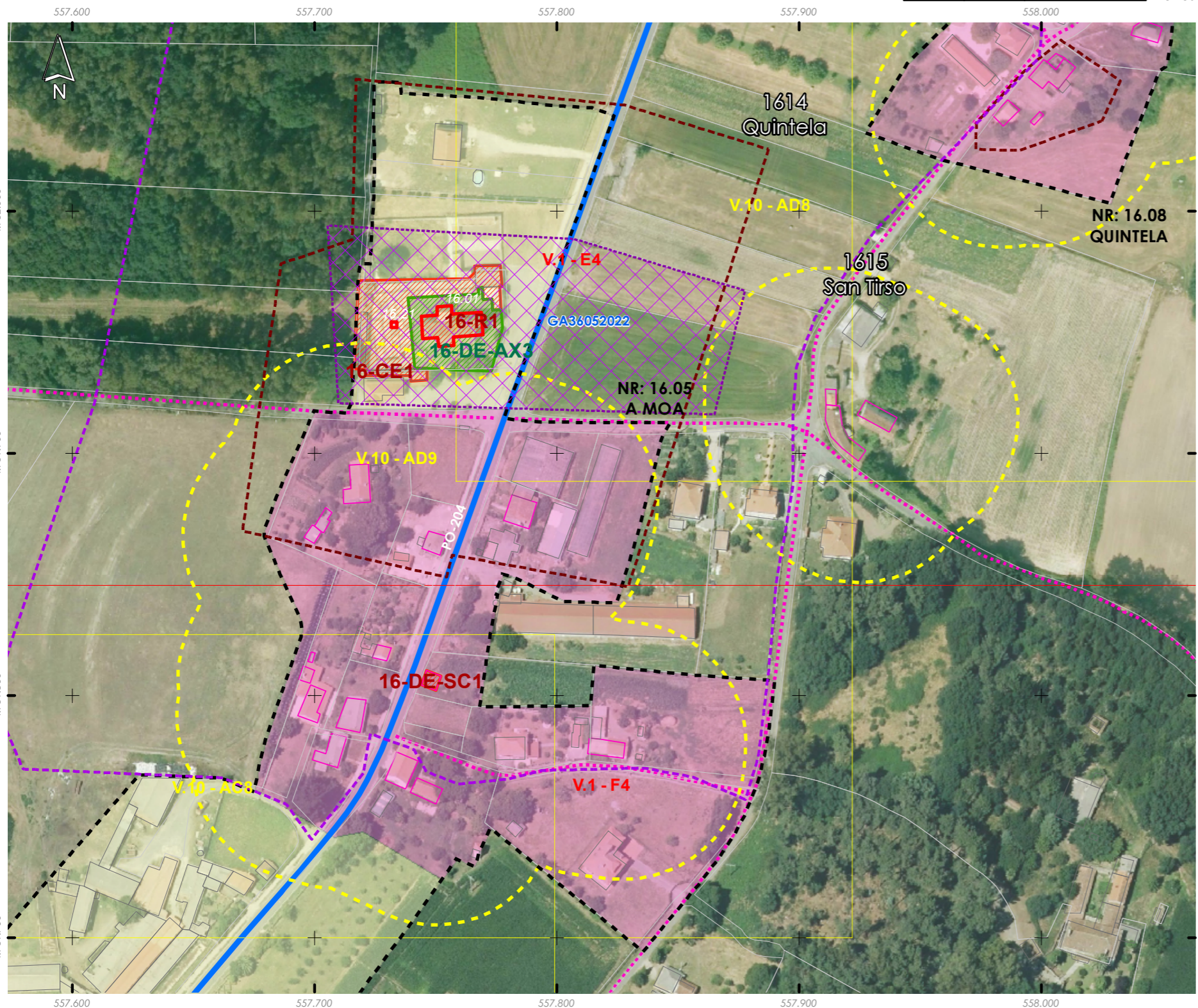
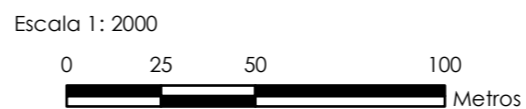

Núcleo/Entidade de poboación:	San Tirso	Ficha:
Parroquia:	Manduas (San Tirso)	1615

Descrición:
Asentamento cuxa tipoloxía edificatoria é a base de construción de pedra, con volumes sinxelos, sin voos nin elementos decorativos. As cubertas tradicionais son de tella a dúas e catro augas

Poboación 2014 (Fonte INE):	Superficie media de parcela (catastral):
0	80.384,65 m ²

EDIFICACIÓNS EXISTENTES

Nº de vivendas (2014):	--
Residenciais recentes:	5
Residenciais tradicionais:	6

SERVIZOS EXISTENTES

Rede de abastecemento de auga: Rede municipal
Rede de saneamento: Rede municipal
Rede eléctrica: Unión Fenosa
Outros servizos:

OBSERVACIÓNS

Atópase en ZONA DE CONCENTRACIÓN PARCELARIA e debendo cumprir os indicadores marcados no artigo 347 da normativa do PXOM para a redación dun PEONR
Non figura no Nomenclátor de 2001 e 2009

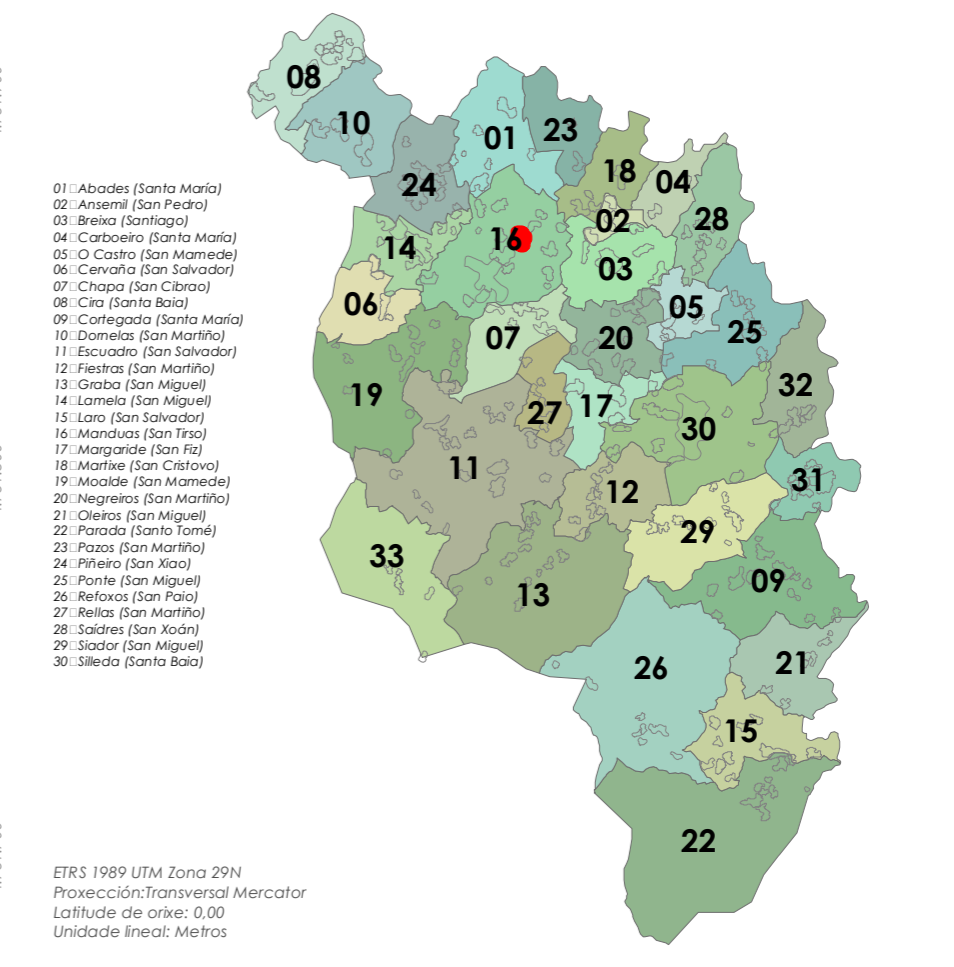

- Limite T.M. de Silleda
Fonte: Cartografía oficial do IGN 1:25.000
- Limite parroquial
 - Parcelario catastral
 - Mosaicos de planos de ordenación
 - Escala 1:1.000 - Núcleos urbanos
 - Escala 1:2.000 - Núcleos rurais
 - Escala 1:5.000 - Solo rústico

- Solo urbano
- Solo de núcleo rural
- Zona común
- Zona tradicional
- Edificacións
 - Non tradicionais
 - Tradicionais
- Zona de influencia de 50m das edif. trad.
- Dotacións e servizos existentes
 - Zonas verdes / Esp. libres (Listado DOC I apartado 4.1.2.2)
 - Equipamentos (Listado DOC I apartado 4.1.2.3)

- Infraestruturas de comunicacións
- Estradas Autonomicas
 - Estradas Deputacion
 - Estradas Estatais
 - Estradas Municipais
 - AVE
 - FF.CC.
 - Sistema Ferroviario
- Patrimonio Cultural
- Arquitectónico-etnográfico
 - Contorno de protección
 - Arqueolóxico
 - CPX - Contorno protec. xacemento
 - Camiño de Santiago - Vía da Prata
 - *** Camiño Real

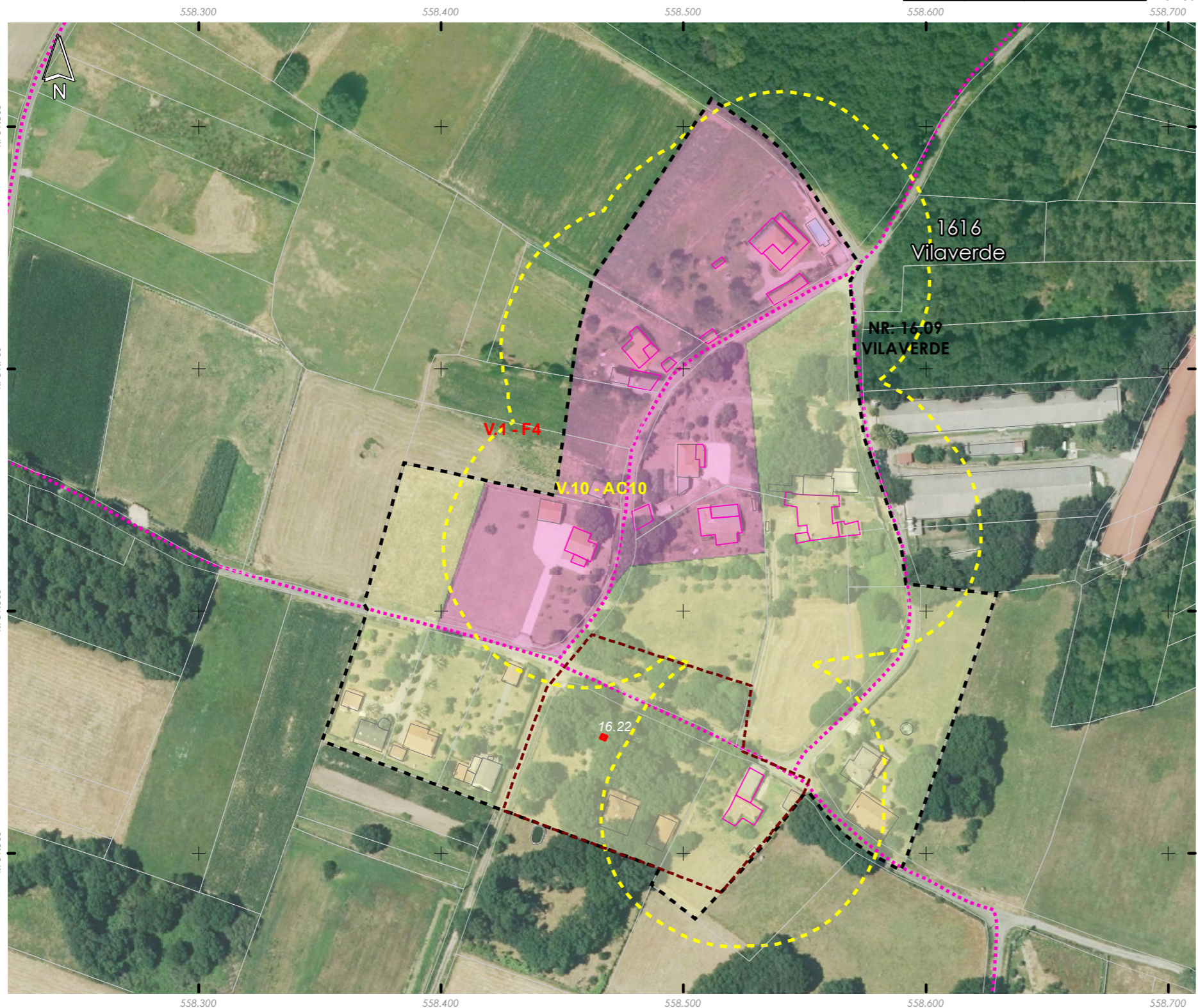
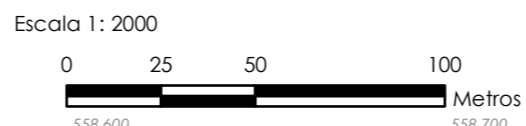

Núcleo/Entidade de poboación:	Vilaverde	Ficha:	1616
Parroquia:	Manduas (San Tirso)		

Descrición:
Asentamento cuxa tipoloxía edificatoria é a base de construción de pedra, con volumes sinxelos, sin voos nin elementos decorativos. As cubertas tradicionais son de tella a dúas e catro augas

Poboación 2014 (Fonte INE):	11	Superficie media de parcela (catastral):	78.136,76 m ²
-----------------------------	----	--	--------------------------

EDIFICACIÓNS EXISTENTES

Nº de vivendas (2014):	12,5
Residenciais recentes:	8
Residenciais tradicionais:	7

SERVIZOS EXISTENTES

Rede de abastecemento de auga:
Rede de saneamento: Fosas sépticas
Rede eléctrica: Unión Fenosa
Outros servizos:

OBSERVACIÓNS

Atópase en ZONA DE CONCENTRACIÓN PARCELARIA e debendo cumprir os indicadores marcados no artigo 347 da normativa do PXOM para a redación dun PEONR

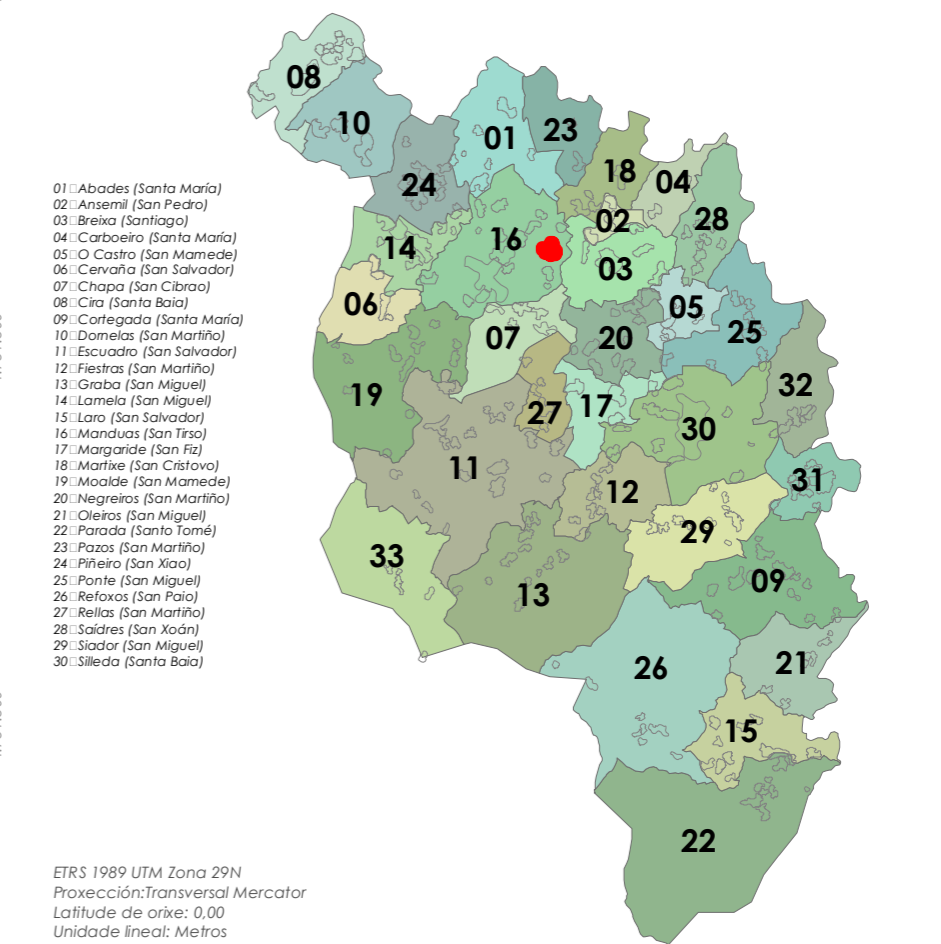



- Limite T.M. de Silleda
 + Fonte: Cartografía oficial do IGN 1:25.000
 ■ Limite parroquial
 □ Parcelario catastral
 Mosaicos de planos de ordenación
 □ Escala 1:1.000 - Núcleos urbanos
 □ Escala 1:2.000 - Núcleos rurais
 □ Escala 1:5.000 - Solo rústico

- Solo urbano
 □ Solo de núcleo rural
 □ Zona común
 □ Zona tradicional
 Edificacións
 □ Non tradicionais
 □ Tradicionais
 □ Zona de influencia de 50m das edif. trad.
 Dotacións e servizos existentes
 □ Zonas verdes / Esp. libres (Listado DOC I apartado 4.1.2.2)
 □ Equipamentos (Listado DOC I apartado 4.1.2.3)

- Infraestruturas de comunicacións
 — Estradas Autonomicas
 — Estradas Deputacion
 — Estradas Estatais
 - - - Estradas Municipais
 — AVE
 — FF.CC.
 ■ Sistema Ferroviario
 Patrimonio Cultural
 □ Arquitectónico-etnográfico
 □ Contorno de protección
 □ Arqueolóxico
 □ CPX - Contorno protec. xacemento
 □ Camiño de Santiago - Vía da Prata
 ★★★ Camiño Real

Fonte de datos:
 - Elaboración propia / Concello de Silleda
 - Ortofotomapa PNOA 2020, CNIG
 - Parcelario catastral, Sede electrónica del catastro

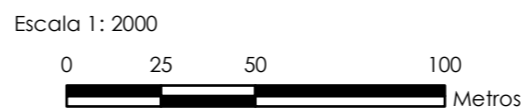

Núcleo/Entidade de poboación:	Maceiraboa	Ficha:	1617
Parroquia:	Manduas (San Tirso)		

Descrición:
 Asentamento cuxa tipoloxía edificatoria é a base de construción de pedra, con volumes sinxelos, sin voos nin elementos decorativos. As cubertas tradicionais son de tella a dúas e catro augas

Poboación 2014 (Fonte INE):	0	Superficie media de parcela (catastral):	46.943,77 m ²
-----------------------------	---	--	--------------------------

EDIFICACIÓNS EXISTENTES	
Nº de vivendas (2014):	
Residenciais recentes:	9
Residenciais tradicionais:	0

SERVIZOS EXISTENTES	
Rede de abastecemento de auga:	Rede municipal
Rede de saneamento:	Fosas sépticas
Rede eléctrica:	Unión Fenosa
Outros servizos:	

OBSERVACIÓNS
 Atópase en ZONA DE CONCENTRACIÓN PARCELARIA e debendo cumprir os indicadores marcados no artigo 347 da normativa do PXOM para a redacción dun PEONR
 Identifícase o topónimo no IGN como Maceiraboa

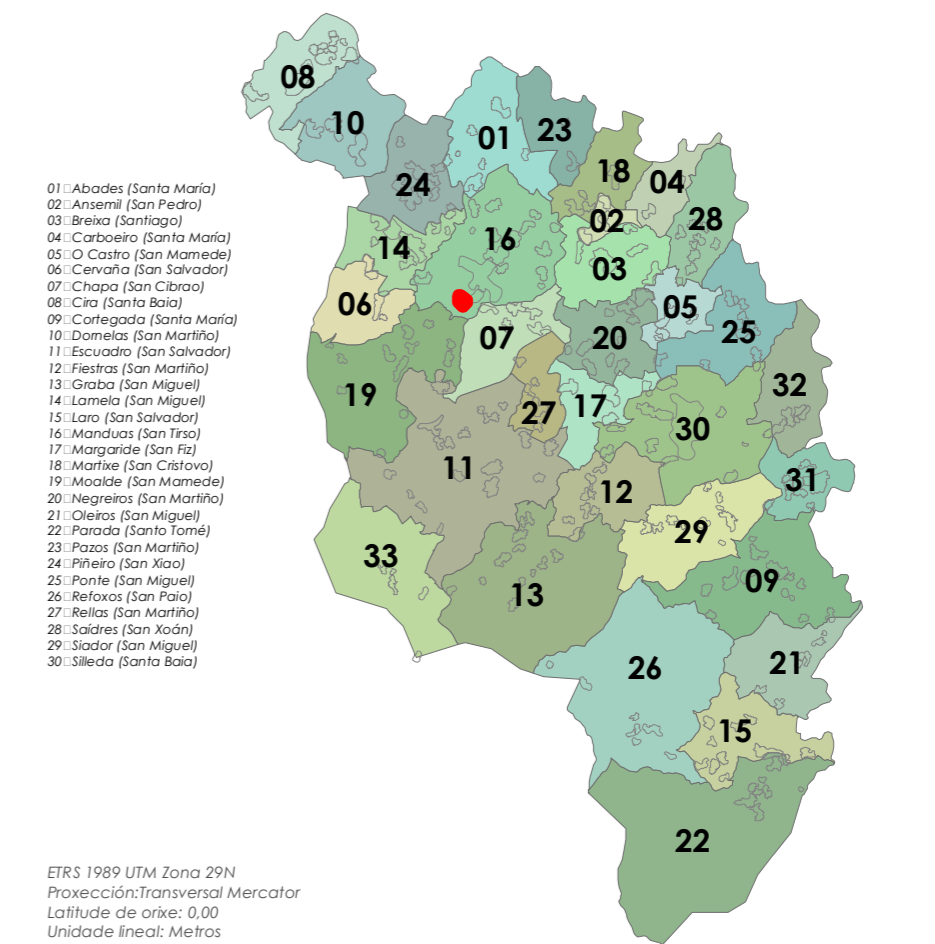

17. Margaride (San Fiz)



- Límite T.M. de Silleda
Fonte: Cartografía oficial do IGN 1:25.000
- Limite parroquial
 - Parcelario catastral
 - Mosaicos de planos de ordenación
 - Escala 1:1.000 - Núcleos urbanos
 - Escala 1:2.000 - Núcleos rurais
 - Escala 1:5.000 - Solo rústico

- Solo urbano
- Solo de núcleo rural
- Zona común
- Zona tradicional
- Edificacións
 - Non tradicionais
 - Tradicionais
- Zona de influencia de 50m das edif. trad.
- Dotacións e servizos existentes
 - Zonas verdes / Esp. libres (Listado DOC I apartado 4.1.2.2)
 - Equipamentos (Listado DOC I apartado 4.1.2.3)

- Infraestruturas de comunicacións**
- Estradas Autonomicas
 - Estradas Deputacion
 - Estradas Estatais
 - Estradas Municipais
 - AVE
 - FF.CC.
 - Sistema Ferroviario
- Patrimonio Cultural**
- Arquitectónico-etnográfico
 - Contorno de protección
 - Arqueolóxico
 - CPX - Contorno protec. xacemento
 - Camiño de Santiago - Vía da Prata
 - ☆☆☆ Camiño Real

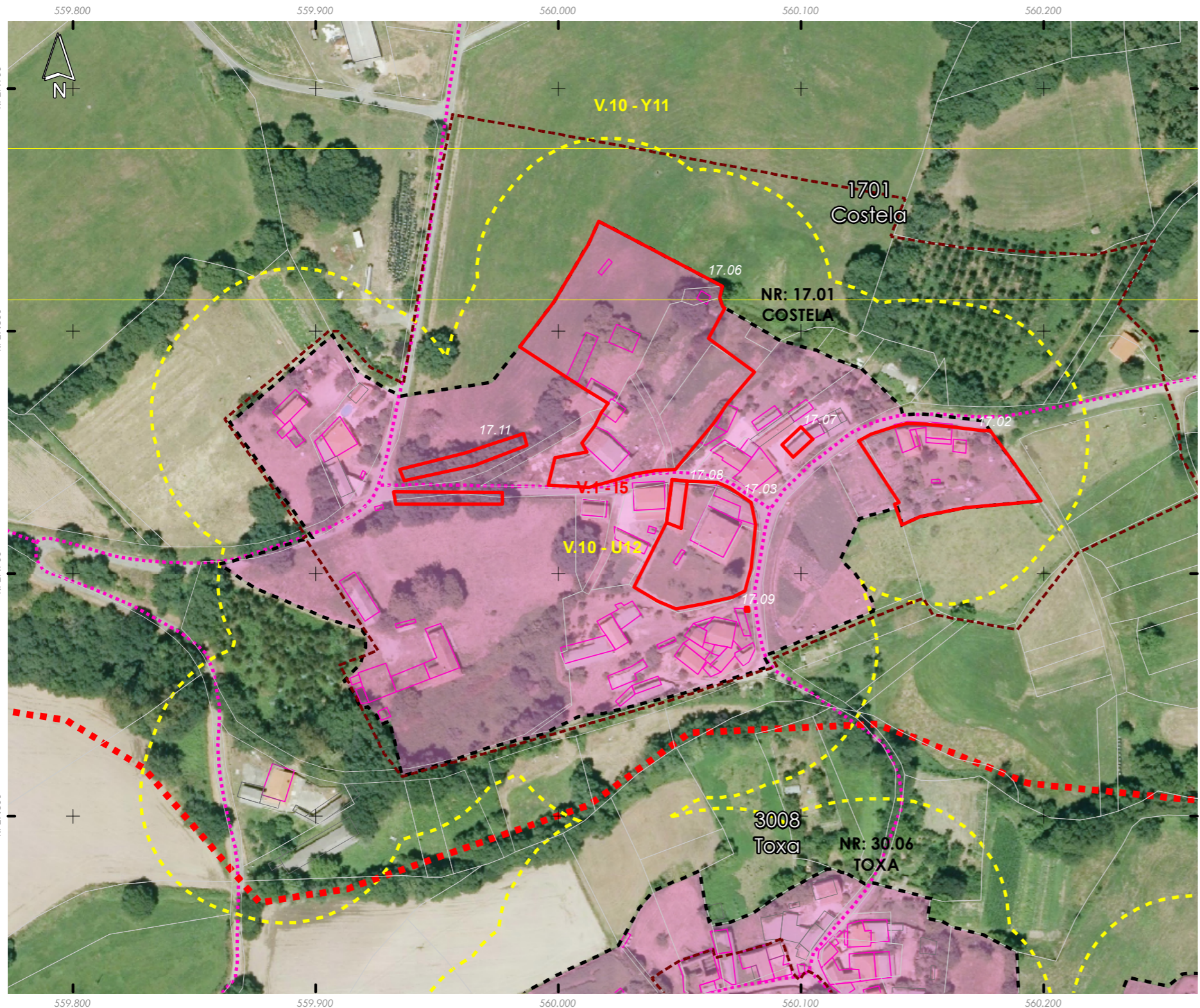
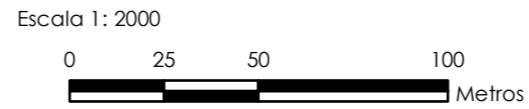

Núcleo/Entidade de poboación:	Costela	Ficha:	1701
Parroquia:	Margaride (San Fiz)		

Descrición:
Asentamento cuxa tipoloxía edificatoria é a base de construción de pedra, con volumes sinxelos, sin voos nin elementos decorativos. As cubertas tradicionais son de tella a dúas e catro augas

Poboación 2014 (Fonte INE):	29	Superficie media de parcela (catastral):	68.085,98 m ²
-----------------------------	----	--	--------------------------

EDIFICACIÓNS EXISTENTES

Nº de vivendas (2014):	-14,29		
Residenciais recentes:	0	Residenciais tradicionais:	12

SERVIZOS EXISTENTES

Rede de abastecemento de auga: Rede municipal
Rede de saneamento: Fosas sépticas
Rede eléctrica: Unión Fenosa
Outros servizos:

OBSERVACIÓNS

Atópase en ZONA DE CONCENTRACIÓN PARCELARIA e debendo cumprir os indicadores marcados no artigo 347 da normativa do PXOM para a redación dun PEONR

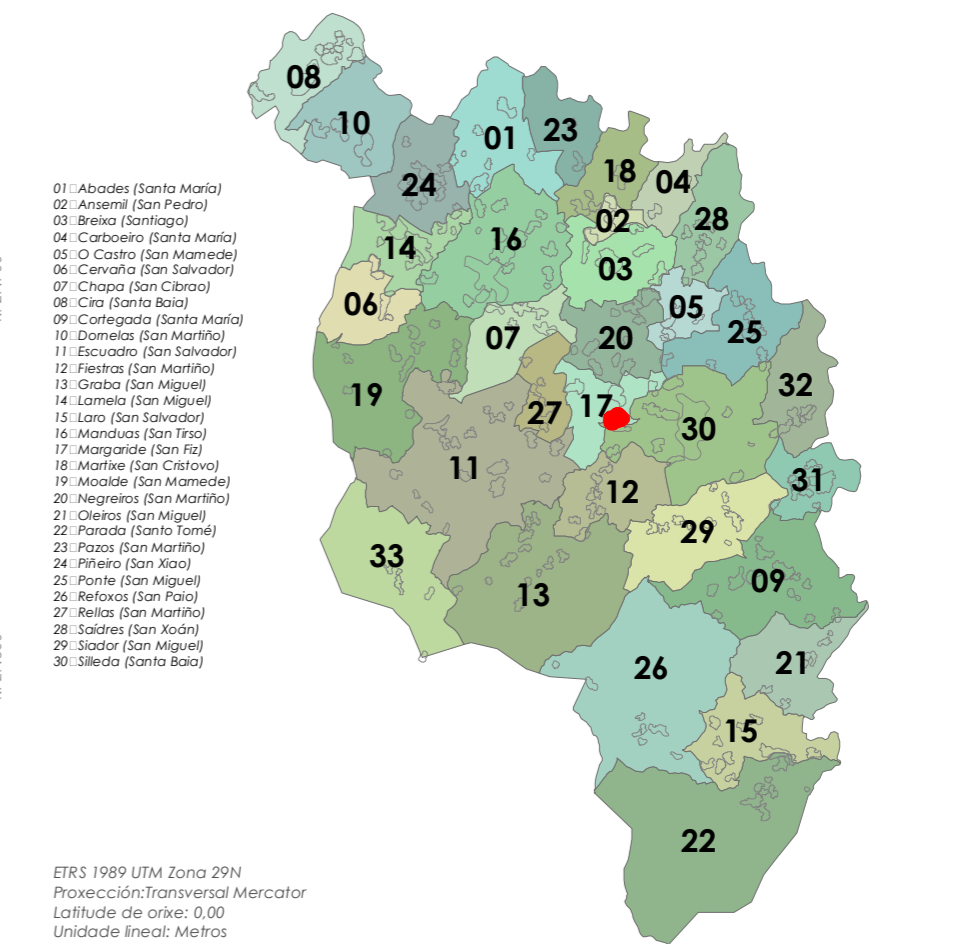



- Límite T.M. de Silleda
Fonte: Cartografía oficial do IGN 1:25.000
- Limite parroquial
 - Parcelario catastral
 - Mosaicos de planos de ordenación
 - Escala 1:1.000 - Núcleos urbanos
 - Escala 1:2.000 - Núcleos rurais
 - Escala 1:5.000 - Solo rústico

- Solo urbano
- Solo de núcleo rural
- Zona común
- Zona tradicional
- Edificacións
- Non tradicionais
- Tradicionais
- Zona de influencia de 50m das edif. trad.
- Dotacións e servizos existentes
- Zonas verdes / Esp. libres (Listado DOC I apartado 4.1.2.2)
- Equipamentos (Listado DOC I apartado 4.1.2.3)

- Infraestruturas de comunicacións
- Estradas Autonómicas
 - Estradas Deputación
 - Estradas Estatais
 - Estradas Municipais
 - AVE
 - FF.CC.
 - Sistema Ferroviario
- Patrimonio Cultural
- Arquitectónico-etnográfico
 - Contorno de protección
 - Arqueolóxico
 - CPX - Contorno protec. xacemento
 - Camiño de Santiago - Vía da Prata
 - ☆☆☆ Camiño Real

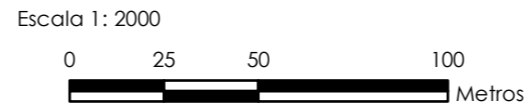

Núcleo/Entidade de poboación:	Gamil	Ficha:	1702
Parroquia:	Margaride (San Fiz)		

Descrición:
Asentamento cuxa tipoloxía edificatoria é a base de construción de pedra, con volumes sinxelos, sin voos nin elementos decorativos. As cubertas tradicionais son de tella a dúas e catro augas

Poboación 2014 (Fonte INE):	17	Superficie media de parcela (catastral):	91.785,23 m ²
-----------------------------	----	--	--------------------------

EDIFICACIÓNS EXISTENTES

Nº de vivendas (2014):	0		
Residenciais recentes:	2	Residenciais tradicionais:	6

SERVIZOS EXISTENTES

Rede de abastecemento de auga: Rede municipal
Rede de saneamento: Fosas sépticas
Rede eléctrica: Unión Fenosa
Outros servizos:

OBSERVACIÓNS

Atópase en ZONA DE CONCENTRACIÓN PARCELARIA e debendo cumprir os indicadores marcados no artigo 347 da normativa do PXOM para a redacción dun PEONR

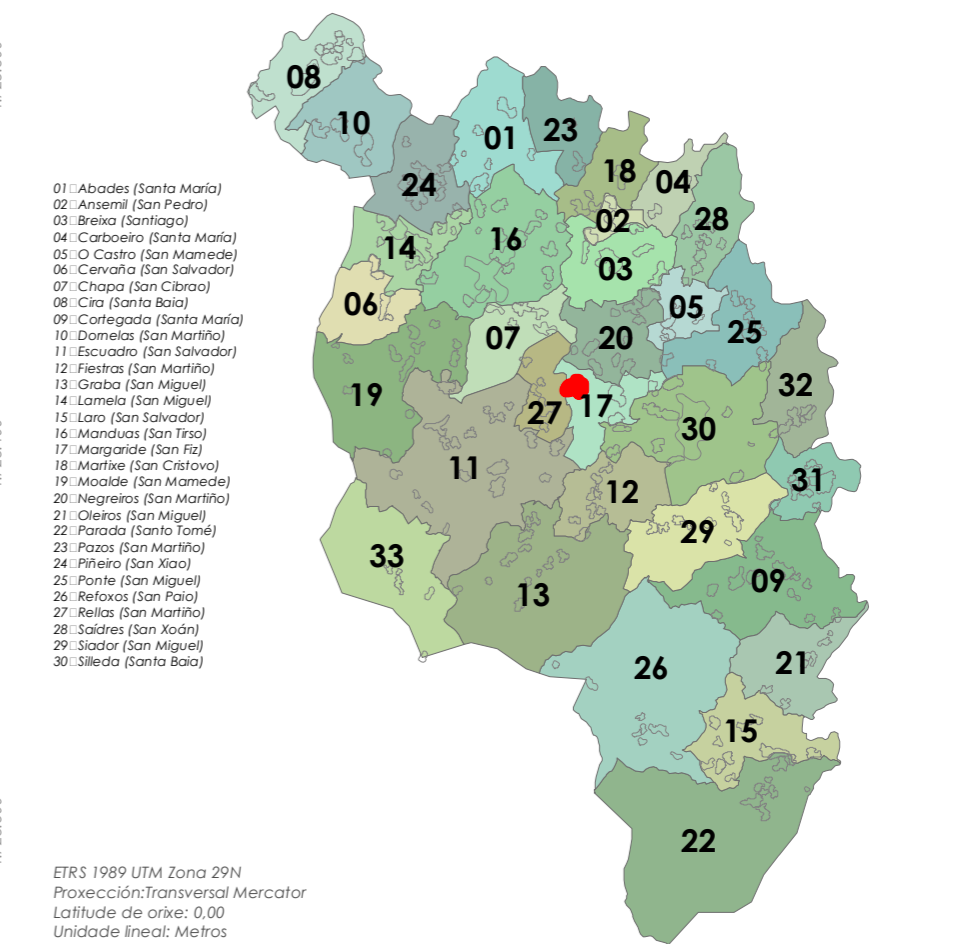



- Limite T.M. de Silleda
- Fonte: Cartografía oficial do IGN 1:25.000
- Limite parroquial
- Parcelario catastral
- Mosaicos de planos de ordenación
- Escala 1:1.000 - Núcleos urbanos
- Escala 1:2.000 - Núcleos rurais
- Escala 1:5.000 - Solo rústico

- Solo urbano
- Solo de núcleo rural
- Zona común
- Zona tradicional
- Edificacións
- Non tradicionais
- Tradicionais
- Zona de influencia de 50m das edif. trad.
- Dotacións e servizos existentes
- Zonas verdes / Esp. libres (Listado DOC I apartado 4.1.2.2)
- Equipamentos (Listado DOC I apartado 4.1.2.3)

- Infraestruturas de comunicacións**
- Estradas Autonomicas
- Estradas Deputacion
- Estradas Estatais
- Estradas Municipais
- AVE
- FF.CC.
- Sistema Ferroviario
- Patrimonio Cultural**
- Arquitectónico-etnográfico
- Contorno de protección
- Arqueolóxico
- CPX - Contorno protec. xacemento
- Camiño de Santiago - Vía da Prata
- *** Camiño Real

Escala 1: 2000

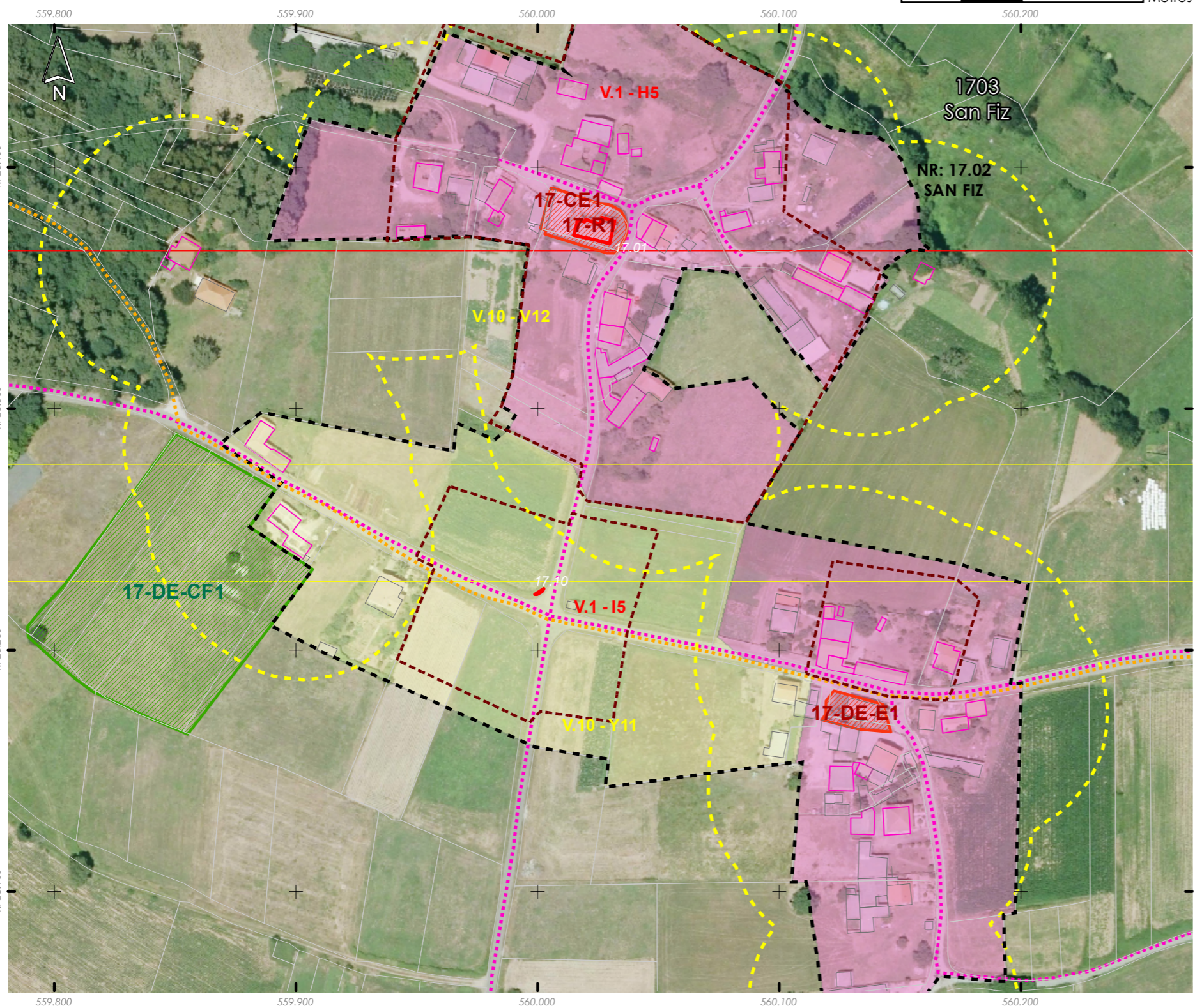

Núcleo/Entidade de poboación:	San Fiz	Ficha:	1703
Parroquia:	Margaride (San Fiz)		

Descrición:
Asentamento cuxa tipoloxía edificatoria é a base de construción de pedra, con volumes sinxelos, sin voos nin elementos decorativos. As cubertas tradicionais son de tella a dúas e catro augas

Poboación 2014 (Fonte INE):	73	Superficie media de parcela (catastral):	129.329,46 m ²
-----------------------------	----	--	---------------------------

EDIFICACIÓNS EXISTENTES	
Nº de vivendas (2014):	3,13
Residenciais recentes:	8
Residenciais tradicionais:	18

SERVIZOS EXISTENTES	
Rede de abastecemento de auga:	Rede municipal
Rede de saneamento:	Fosas sépticas
Rede eléctrica:	Unión Fenosa
Outros servizos:	

OBSERVACIÓNS
Atópase en ZONA DE CONCENTRACIÓN PARCELARIA e debendo cumprir os indicadores marcados no artigo 347 da normativa do PXOM para a redacción dun PEONR

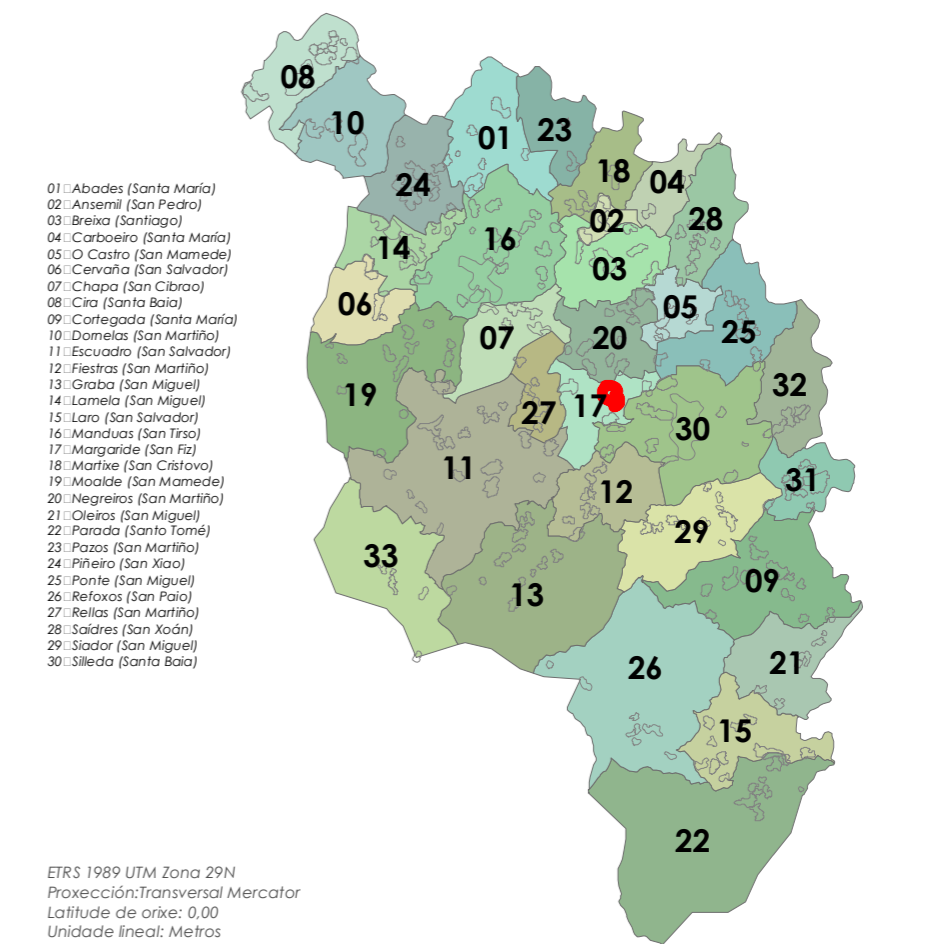



- Limite T.M. de Silleda
 Fonte: Cartografía oficial do IGN 1:25.000
 Limite parroquial
 Parcelario catastral
 Mosaicos de planos de ordenación
 Escala 1:1.000 - Núcleos urbanos
 Escala 1:2.000 - Núcleos rurais
 Escala 1:5.000 - Solo rústico

- Solo urbano
 Solo de núcleo rural
 Zona común
 Zona tradicional
 Edificacións
 Non tradicionais
 Tradicionais
 Zona de influencia de 50m das edif. trad.
 Dotacións e servizos existentes
 Zonas verdes / Esp. libres (Listado DOC I apartado 4.1.2.2)
 Equipamentos (Listado DOC I apartado 4.1.2.3)

- Infraestruturas de comunicacións
 Estradas Autonomicas
 Estradas Deputacion
 Estradas Estatais
 Estradas Municipais
 AVE
 FF.CC.
 Sistema Ferroviario
 Patrimonio Cultural
 Arquitectónico-etnográfico
 Contorno de protección
 Arqueolóxico
 CPX - Contorno protec. xacemento
 Camiño de Santiago - Vía da Prata
 Camiño Real

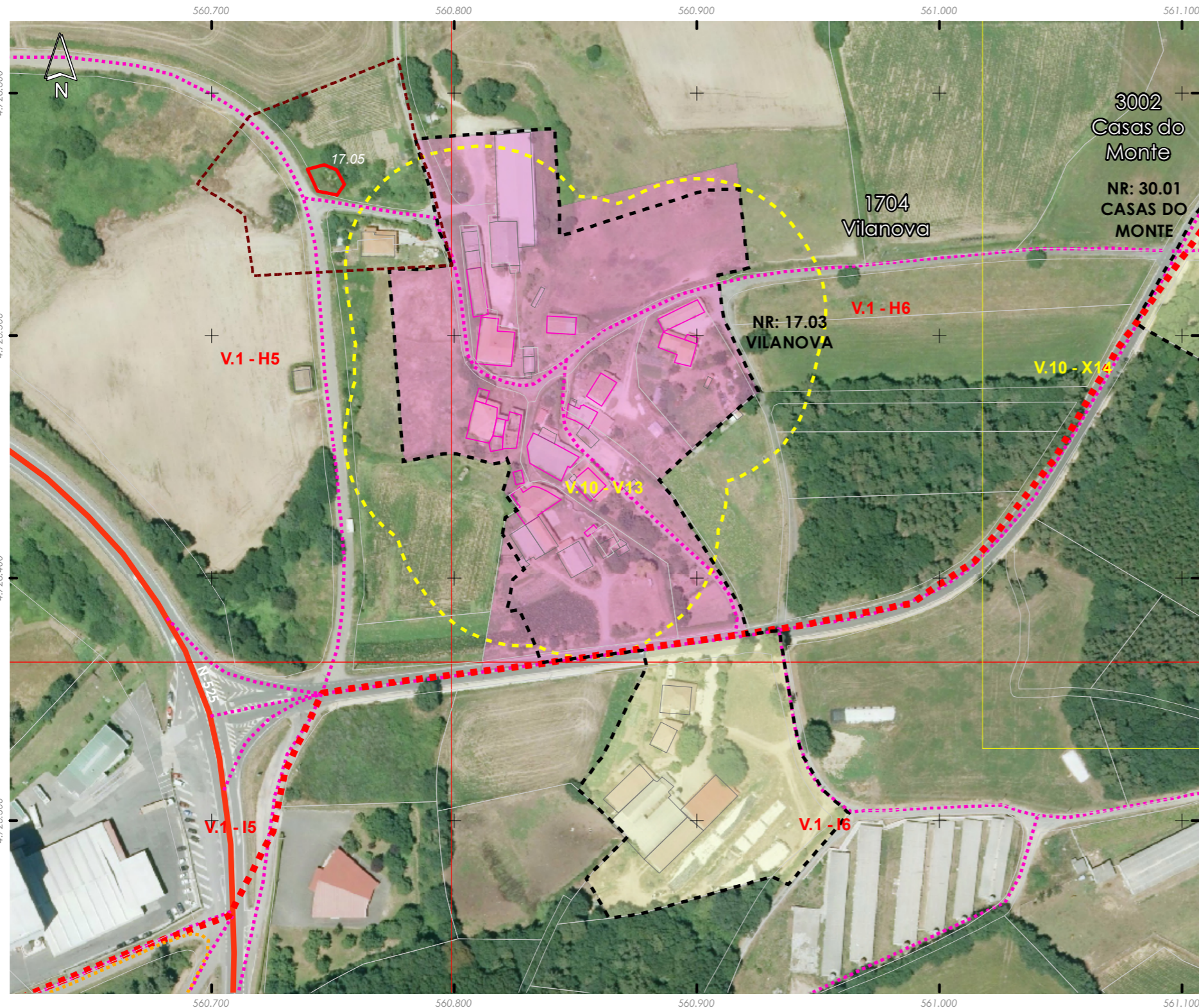

Núcleo/Entidade de poboación:	Vilanova	Ficha:	1704
Parroquia:	Margaride (San Fiz)		

Descrición:
 Asentamento cuxa tipoloxía edificatoria é a base de construción de pedra, con volumes sinxelos, sin voos nin elementos decorativos. As cubertas tradicionais son de tella a dúas e catro augas

Poboación 2014 (Fonte INE):	41	Superficie media de parcela (catastral):	57.792,56 m ²
-----------------------------	----	--	--------------------------

EDIFICACIÓNS EXISTENTES	
Nº de vivendas (2014):	57,14
Residenciais recentes:	3
Residenciais tradicionais:	6

SERVIZOS EXISTENTES	
Rede de abastecemento de auga:	
Rede de saneamento:	Rede municipal
Rede eléctrica:	Unión Fenosa
Outros servizos:	

OBSERVACIÓNS
 Atópase en ZONA DE CONCENTRACIÓN PARCELARIA e debendo cumprir os indicadores marcados no artigo 347 da normativa do PXOM para a redacción dun PEONR

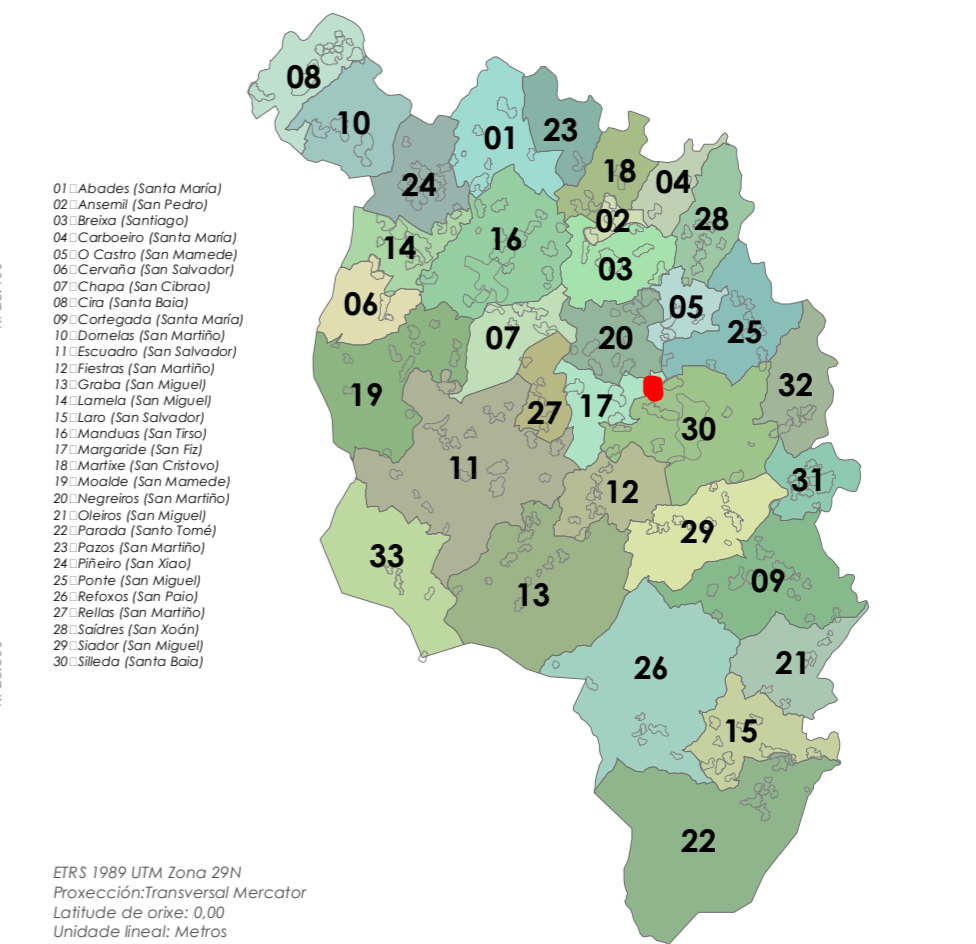

18. Martixe (San Cristovo)



- Limite T.M. de Silleda
Fonte: Cartografía oficial do IGN 1:25.000
- Limite parroquial
 - Parcelario catastral
 - Mosaicos de planos de ordenación
 - Escala 1:1.000 - Núcleos urbanos
 - Escala 1:2.000 - Núcleos rurais
 - Escala 1:5.000 - Solo rústico

- Solo urbano
- Solo de núcleo rural
- Zona común
- Zona tradicional
- Edificacións
 - Non tradicionais
 - Tradicionais
- Zona de influencia de 50m das edif. trad.
- Dotacións e servizos existentes
 - Zonas verdes / Esp. libres (Listado DOC I apartado 4.1.2.2)
 - Equipamentos (Listado DOC I apartado 4.1.2.3)

- Infraestruturas de comunicacións
- Estradas Autonomicas
 - Estradas Deputacion
 - Estradas Estatais
 - Estradas Municipais
 - AVE
 - FF.CC.
 - Sistema Ferroviario
- Patrimonio Cultural
- Arquitectónico-etnográfico
 - Contorno de protección
 - Arqueolóxico
 - CPX - Contorno protec. xacemento
 - Camiño de Santiago - Vía da Prata
 - ☆☆☆ Camiño Real

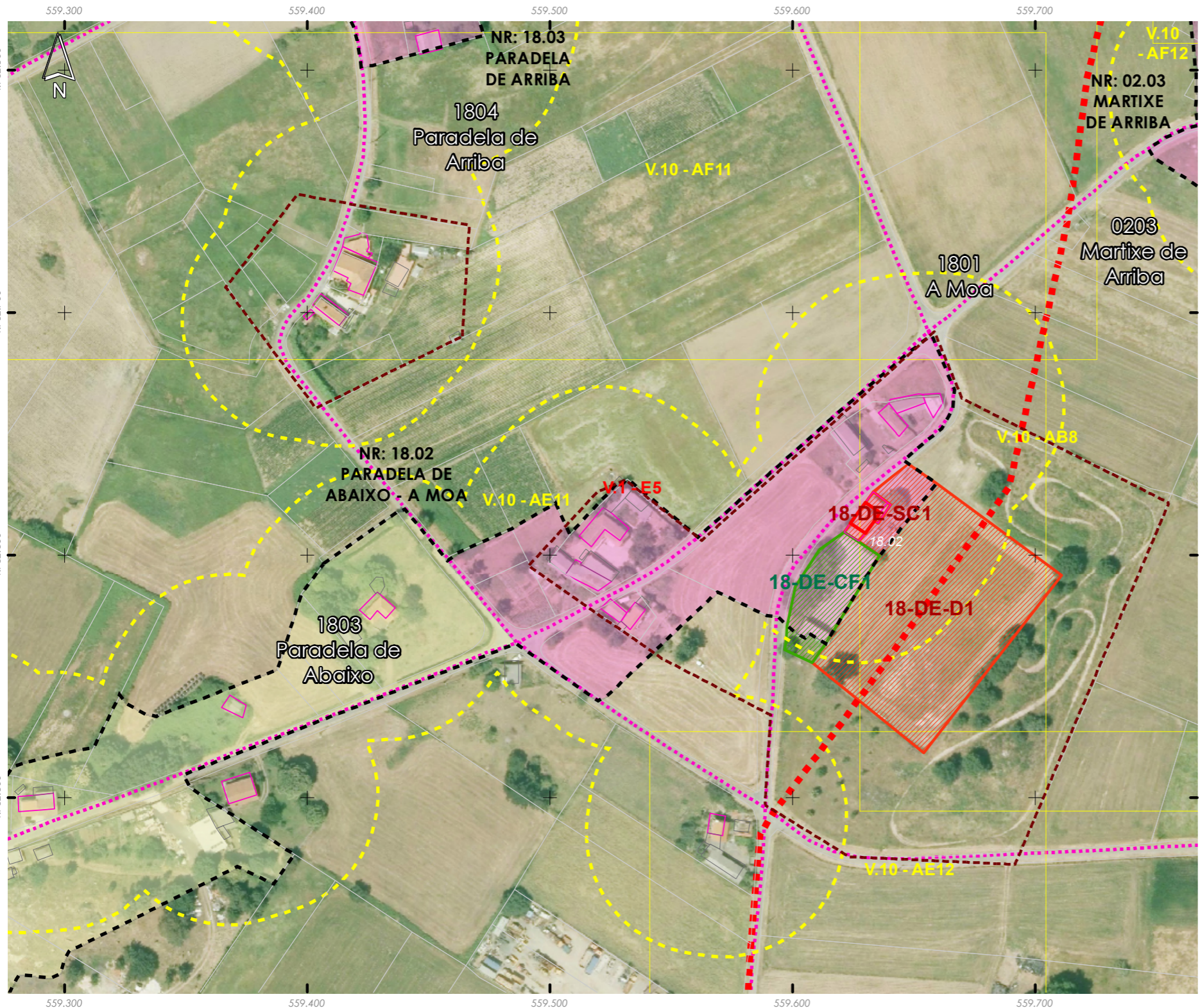
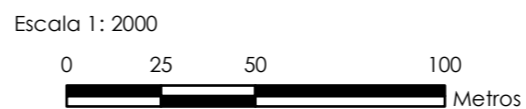

Núcleo/Entidade de poboación:	A Moa	Ficha:	1801
Parroquia:	Martixe (San Cristovo)		

Descrición:
Asentamento cuxa tipoloxía edificatoria é a base de construción de pedra, con volumes sinxelos, sin voos nin elementos decorativos. As cubertas tradicionais son de tella a dúas e catro augas

Poboación 2014 (Fonte INE):	30	Superficie media de parcela (catastral):	45.001,08 m ²
-----------------------------	----	--	--------------------------

EDIFICACIÓNS EXISTENTES	
Nº de vivendas (2014):	-27,78
Residenciais recentes:	1
Residenciais tradicionais:	6
SERVIZOS EXISTENTES	
Rede de abastecemento de auga:	
Rede de saneamento:	Fosas sépticas
Rede eléctrica:	Unión Fenosa
Outros servizos:	

OBSERVACIÓNS

Atópase en ZONA DE CONCENTRACIÓN PARCELARIA e debendo cumprir os indicadores marcados no artigo 347 da normativa do PXOM para a redacción dun PEONR

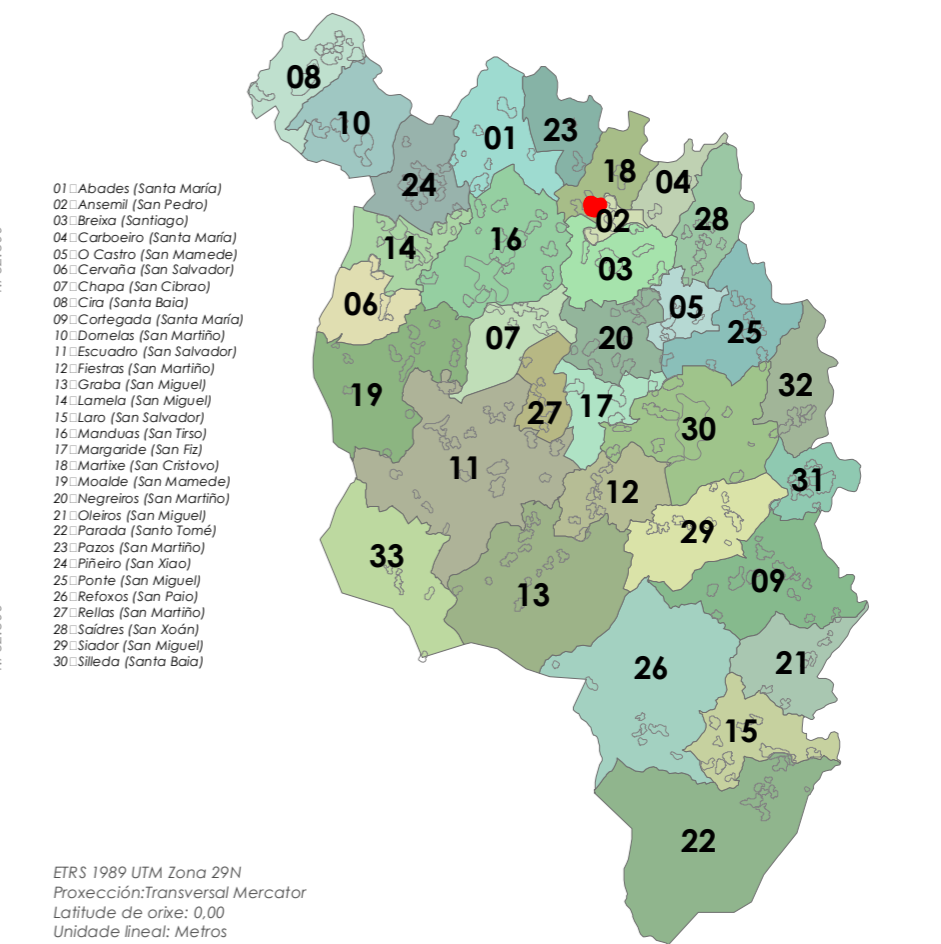



- Limite T.M. de Silleda
Fonte: Cartografía oficial do IGN 1:25.000
- Limite parroquial
 - Parcelario catastral
 - Mosaicos de planos de ordenación
 - Escala 1:1.000 - Núcleos urbanos
 - Escala 1:2.000 - Núcleos rurais
 - Escala 1:5.000 - Solo rústico

- Solo urbano
- Solo de núcleo rural
- Zona común
- Zona tradicional
- Edificacións
 - Non tradicionais
 - Tradicionais
 - Zona de influencia de 50m das edif. trad.
- Dotacións e servizos existentes
 - Zonas verdes / Esp. libres (Listado DOC I apartado 4.1.2.2)
 - Equipamentos (Listado DOC I apartado 4.1.2.3)

- Infraestruturas de comunicacións**
- Estradas Autonomicas
 - Estradas Deputacion
 - Estradas Estatais
 - Estradas Municipais
 - AVE
 - FF.CC.
 - Sistema Ferroviario
- Patrimonio Cultural**
- Arquitectónico-etnográfico
 - Contorno de protección
 - Arqueolóxico
 - CPX - Contorno protec. xacemento
 - Camiño de Santiago - Vía da Prata
 - ★ ★ ★ Camiño Real

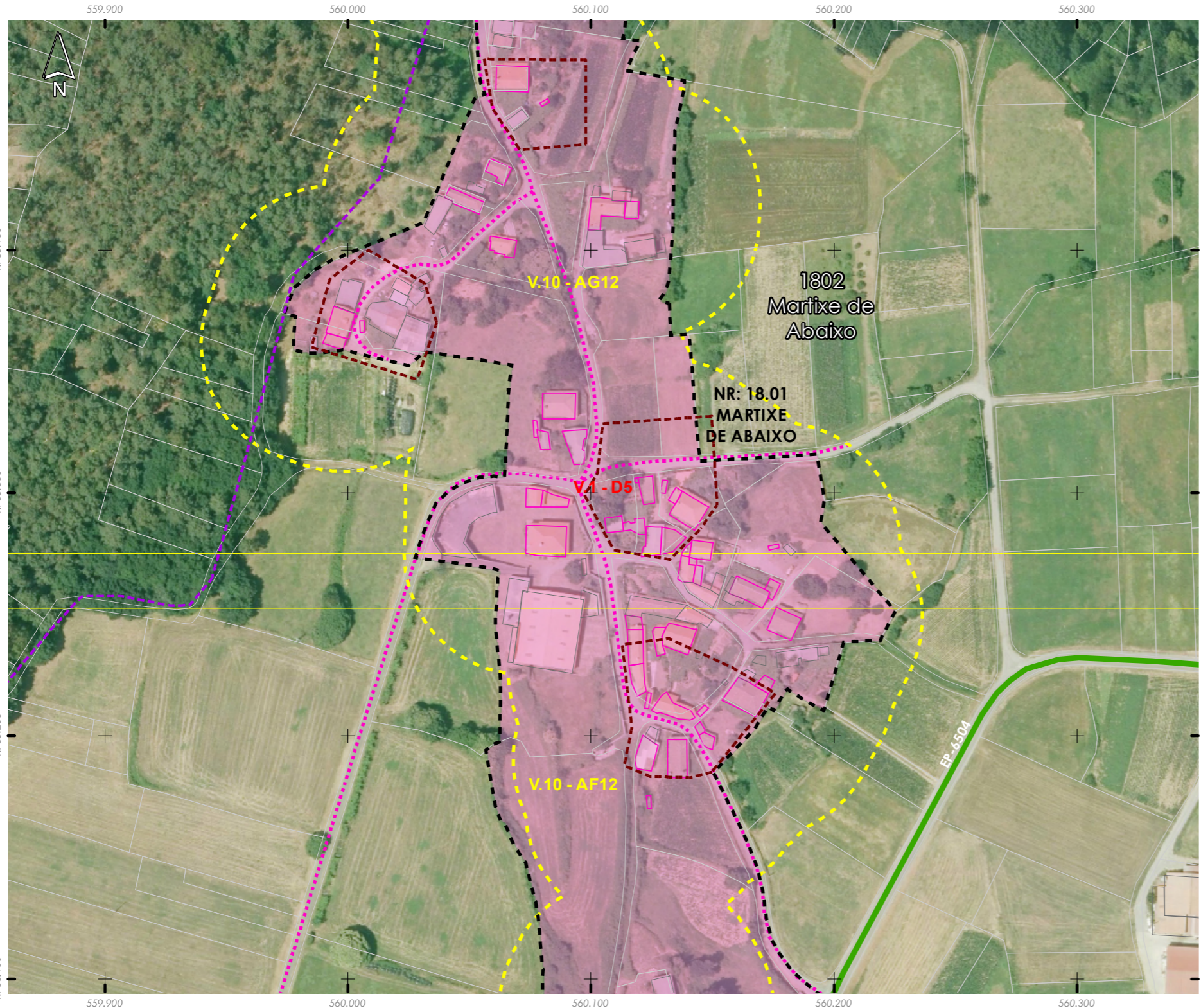
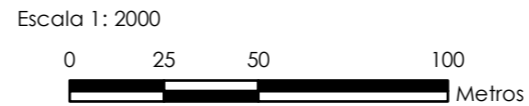

Núcleo/Entidade de poboación:	Martixe de Abaixo	Ficha:	1802
Parroquia:	Martixe (San Cristovo)		

Descrición:
Asentamento cuxa tipoloxía edificatoria é a base de construción de pedra, con volumes sinxelos, sin voos nin elementos decorativos. As cubertas tradicionais son de tella a dúas e catro augas

Poboación 2014 (Fonte INE):	28	Superficie media de parcela (catastral):	95.137,91 m ²
-----------------------------	----	--	--------------------------

EDIFICACIÓNS EXISTENTES

Nº de vivendas (2014):	0
Residenciais recentes:	1
Residenciais tradicionais:	23

SERVIZOS EXISTENTES

Rede de abastecemento de auga:
Rede de saneamento: Fosas sépticas
Rede eléctrica: Unión Fenosa
Outros servizos:

OBSERVACIÓNS

Atópase en ZONA DE CONCENTRACIÓN PARCELARIA e debendo cumprir os indicadores marcados no artigo 347 da normativa do PXOM para a redacción dun PEONR

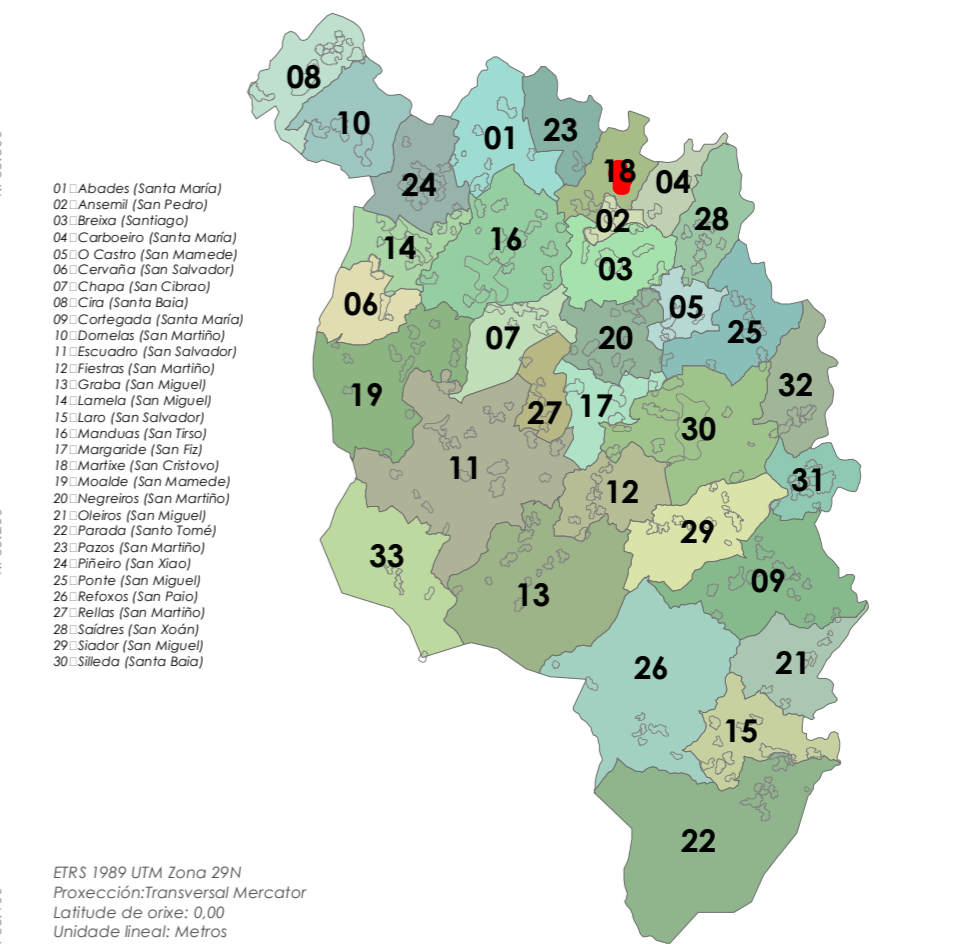



- Limite T.M. de Silleda
- Fonte: Cartografía oficial do IGN 1:25.000
- Limite parroquial
- Parcelario catastral
- Mosaicos de planos de ordenación
- Escala 1:1.000 - Núcleos urbanos
- Escala 1:2.000 - Núcleos rurais
- Escala 1:5.000 - Solo rústico

- Solo urbano
- Solo de núcleo rural
- Zona común
- Zona tradicional
- Edificacións
- Non tradicionais
- Tradicionais
- Zona de influencia de 50m das edif. trad.
- Dotacións e servizos existentes
- Zonas verdes / Esp. libres (Listado DOC I apartado 4.1.2.2)
- Equipamentos (Listado DOC I apartado 4.1.2.3)

- Infraestruturas de comunicacións**
- Estradas Autonomicas
- Estradas Deputacion
- Estradas Estatais
- Estradas Municipais
- AVE
- FF.CC.
- Sistema Ferroviario
- Patrimonio Cultural**
- Arquitectónico-etnográfico
- Contorno de protección
- Arqueolóxico
- CPX - Contorno protec. xacemento
- Camiño de Santiago - Vía da Prata
- Camiño Real

Fonte de datos:
- Elaboración propia / Concello de Silleda
- Ortofotomapa PNOA 2020, CNIG
- Parcelario catastral, Sede electrónica del catastro

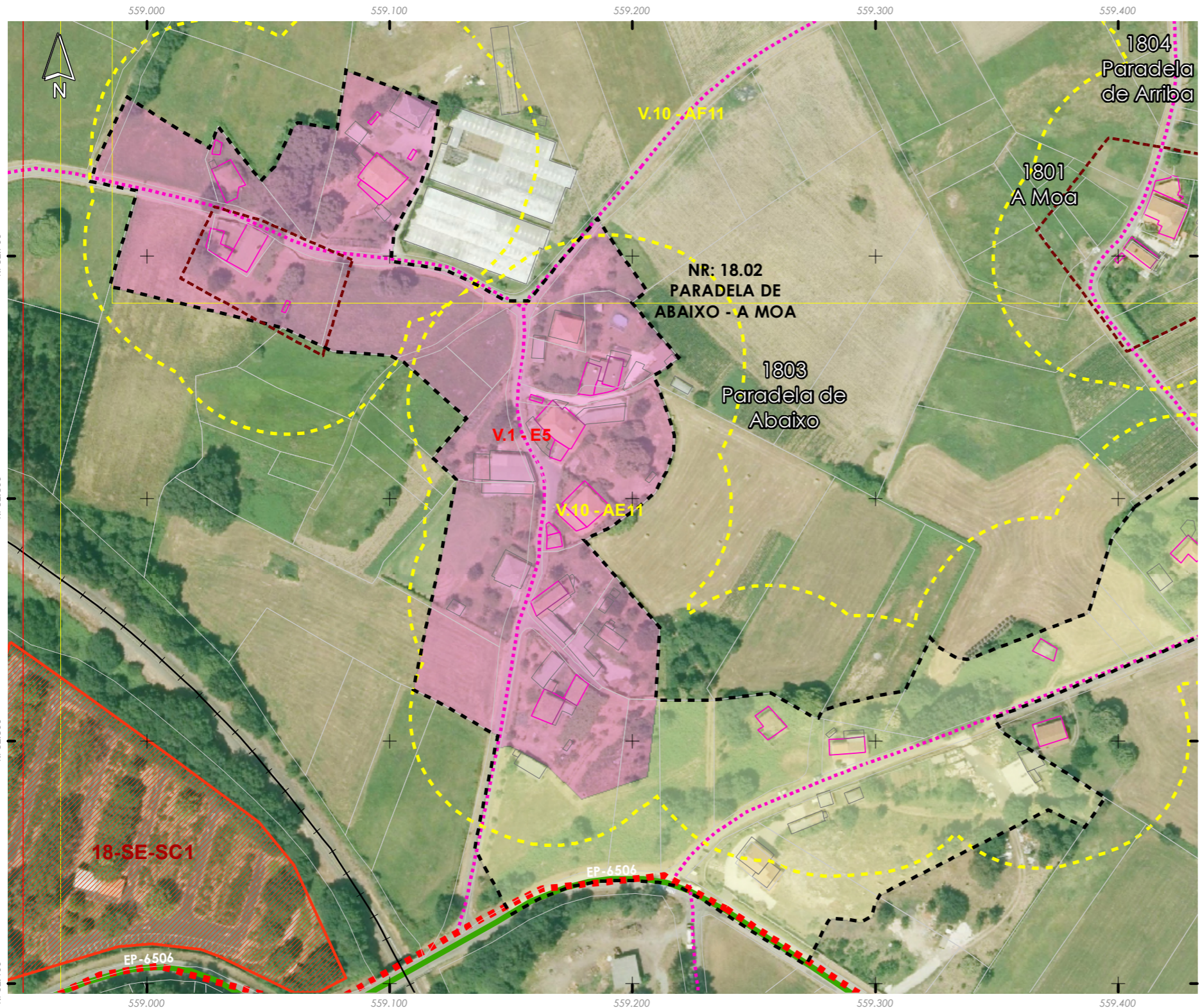
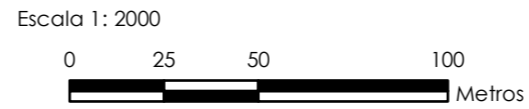

Núcleo/Entidade de poboación:	Paradela de Abaixo	Ficha:	1803
Parroquia:	Martixe (San Cristovo)		

Descrición:
Asentamento cuxa tipoloxía edificatoria é a base de construción de pedra, con volumes sinxelos, sin voos nin elementos decorativos. As cubertas tradicionais son de tella a dúas e catro augas

Poboación 2014 (Fonte INE):	40	Superficie media de parcela (catastral):	81.192,82 m ²
-----------------------------	----	--	--------------------------

EDIFICACIÓNS EXISTENTES	
Nº de vivendas (2014):	-20,83
Residenciais recentes:	4
Residenciais tradicionais:	11

SERVIZOS EXISTENTES	
Rede de abastecemento de auga:	
Rede de saneamento:	Fosas sépticas
Rede eléctrica:	Unión Fenosa
Outros servizos:	

OBSERVACIÓNS
Atópase en ZONA DE CONCENTRACIÓN PARCELARIA e debendo cumprir os indicadores marcados no artigo 347 da normativa do PXOM para a redacción dun PEONR

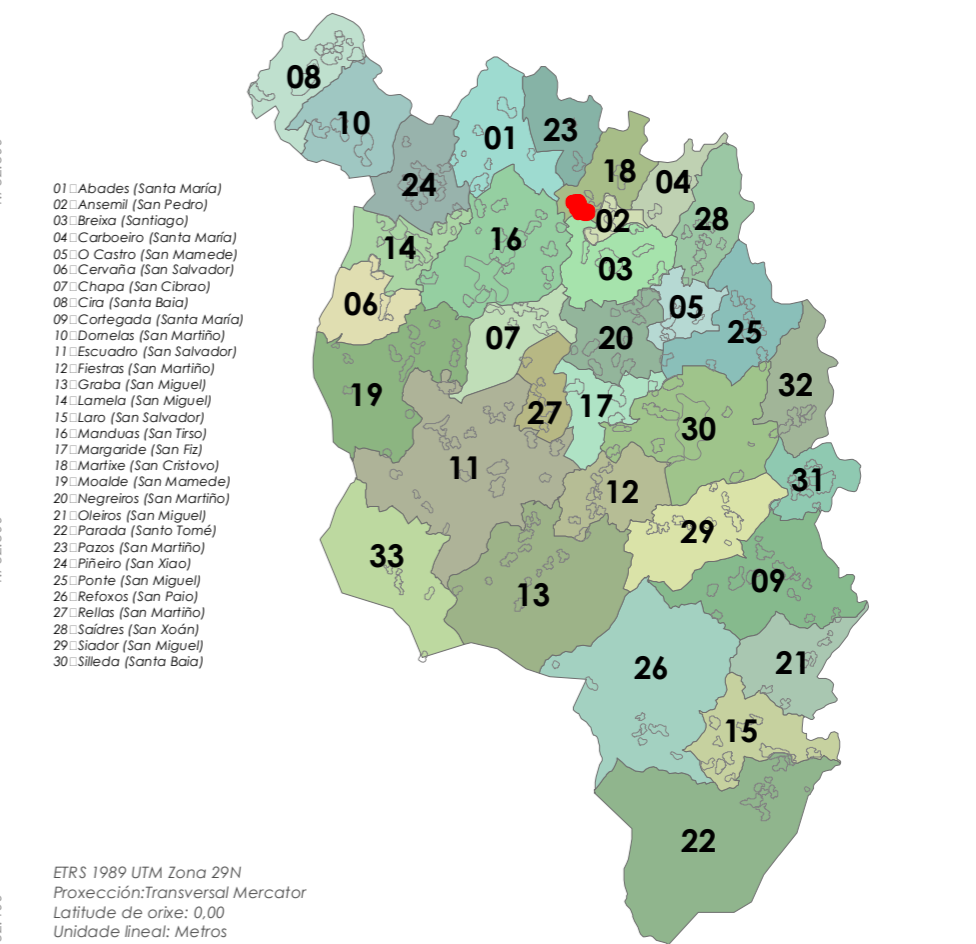



- Limite T.M. de Silleda
 + Fonte: Cartografía oficial do IGN 1:25.000
 ■ Limite parroquial
 □ Parcelario catastral
 Mosaicos de planos de ordenación
 □ Escala 1:1.000 - Núcleos urbanos
 □ Escala 1:2.000 - Núcleos rurais
 □ Escala 1:5.000 - Solo rústico

- Solo urbano
 Solo de núcleo rural
 Zona común
 Zona tradicional
 Edificacións
 Non tradicionais
 Tradicionais
 Zona de influencia de 50m das edif. trad.
 Dotacións e servizos existentes
 Zonas verdes / Esp. libres (Listado DOC I apartado 4.1.2.2)
 Equipamentos (Listado DOC I apartado 4.1.2.3)

- Infraestruturas de comunicacións
 Estradas Autonomicas
 Estradas Deputacion
 Estradas Estatais
 Estradas Municipais
 AVE
 FF.CC.
 Sistema Ferroviario
 Patrimonio Cultural
 Arquitectónico-etnográfico
 Contorno de protección
 Arqueolóxico
 CPX - Contorno protec. xacemento
 Camiño de Santiago - Vía da Prata
 ★★★ Camiño Real

Fonte de datos:
 - Elaboración propia / Concello de Silleda
 - Ortofoto mapa PNOA 2020, CNIG
 - Parcelario catastral, Sede electrónica del catastro

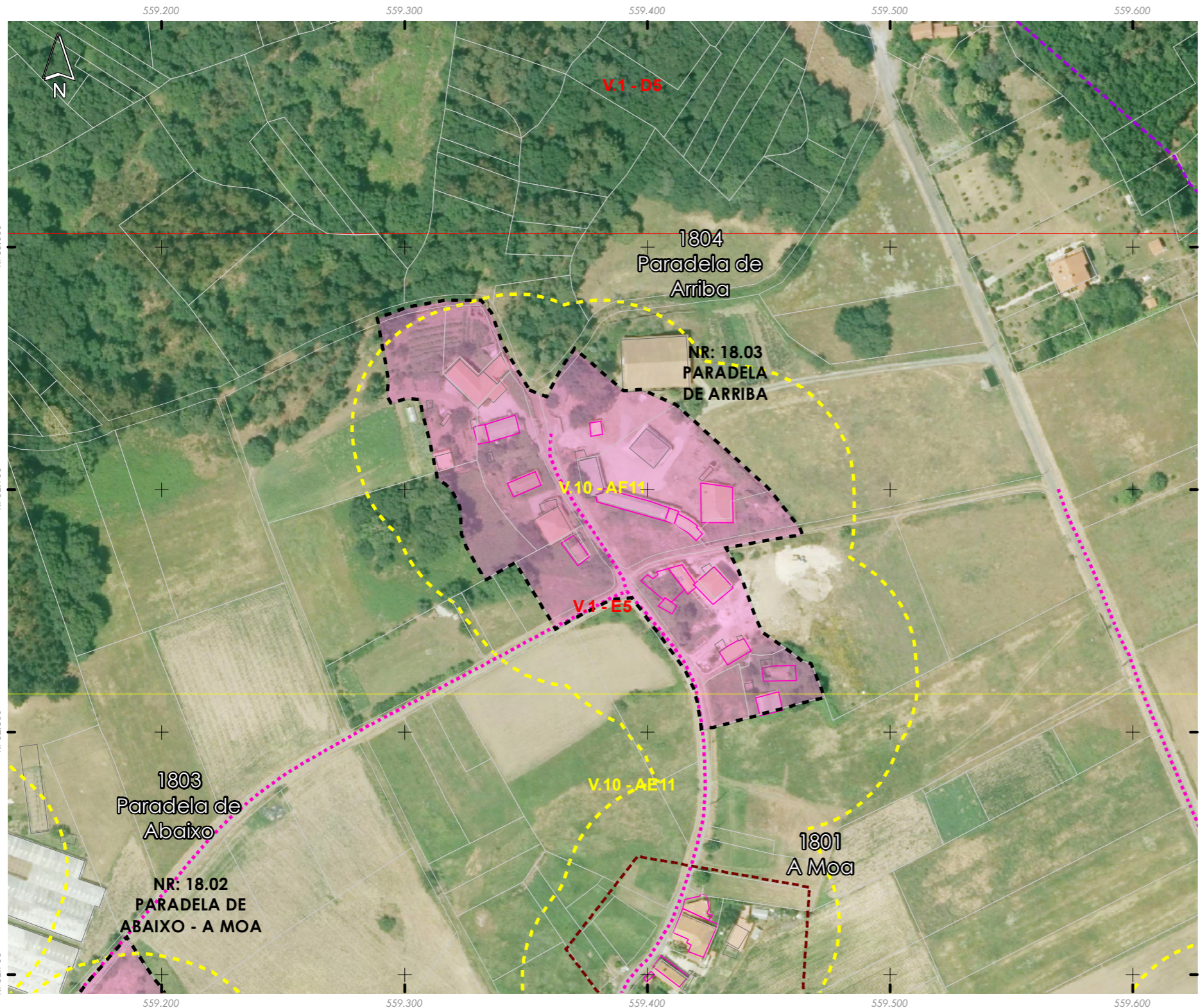
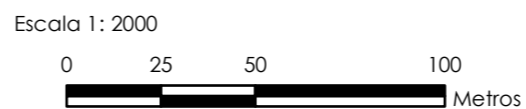

Núcleo/Entidade de poboación:	Paradela de Arriba	Ficha:	1804
Parroquia:	Martixe (San Cristovo)		

Descrición:
 Asentamento cuxa tipoloxía edificatoria é a base de construción de pedra, con volumes sinxelos, sin voos nin elementos decorativos. As cubertas tradicionais son de tella a dúas e catro augas

Poboación 2014 (Fonte INE):	0	Superficie media de parcela (catastral):	26.884,97 m ²
-----------------------------	---	--	--------------------------

EDIFICACIÓNS EXISTENTES	
Nº de vivendas (2014):	
Residenciais recentes: 3	Residenciais tradicionais: 5
SERVIZOS EXISTENTES	
Rede de abastecemento de auga:	
Rede de saneamento: Fosas sépticas	
Rede eléctrica: Unión Fenosa	
Outros servizos:	

OBSERVACIÓNS
 Atópase en ZONA DE CONCENTRACIÓN PARCELARIA e debendo cumprir os indicadores marcados no artigo 347 da normativa do PXOM para a redacción dun PEONR
 SEN DATOS INE

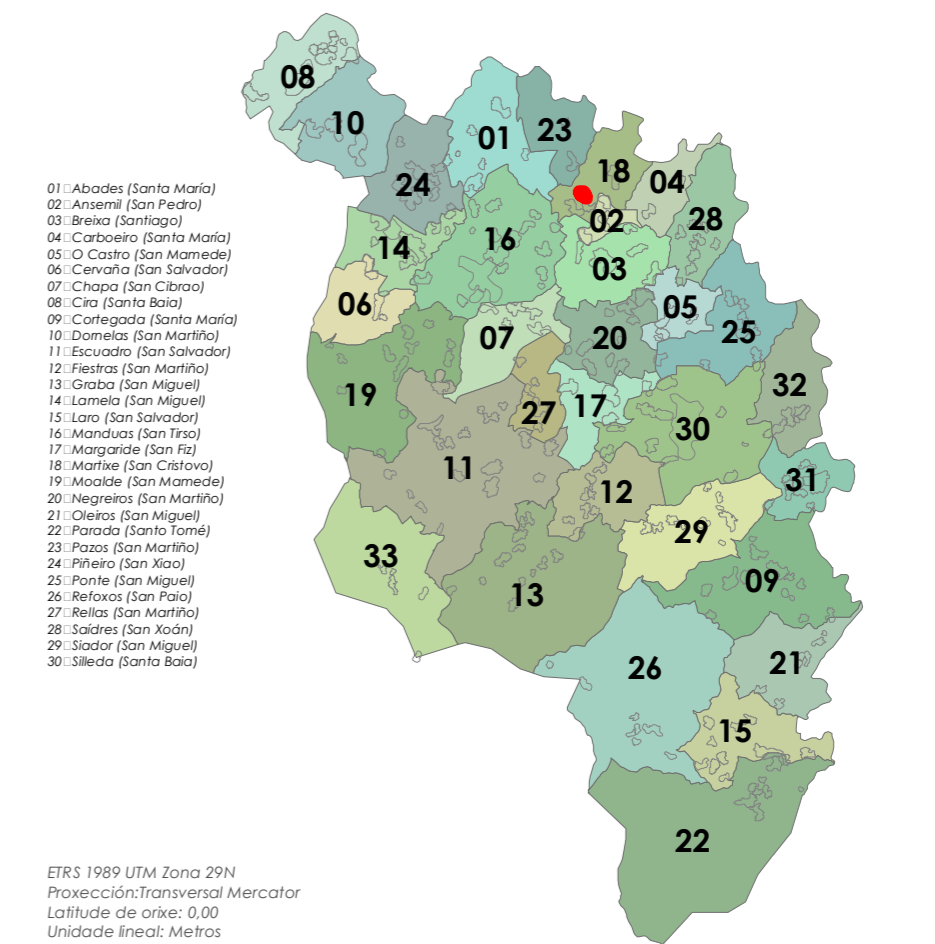

19. Moalde (San Mamede)



- Límite T.M. de Silleda
 + Fonte: Cartografía oficial do IGN 1:25.000
 ■ Límite parroquial
 □ Parcelario catastral
 Mosaicos de planos de ordenación
 □ Escala 1:1.000 - Núcleos urbanos
 □ Escala 1:2.000 - Núcleos rurais
 □ Escala 1:5.000 - Solo rústico

- Solo urbano
 ■ Solo de núcleo rural
 ■ Zona común
 ■ Zona tradicional
 Edificacións
 □ Non tradicionais
 □ Tradicionais
 ■ Zona de influencia de 50m das edif. trad.
 Dotacións e servizos existentes
 ■ Zonas verdes / Esp. libres (Listado DOC I apartado 4.1.2.2)
 ■ Equipamentos (Listado DOC I apartado 4.1.2.3)

- Infraestruturas de comunicacións
 ■ Estradas Autonomicas
 ■ Estradas Deputacion
 ■ Estradas Estatais
 ■ Estradas Municipais
 ■ AVE
 ■ FF.CC.
 ■ Sistema Ferroviario
 Patrimonio Cultural
 ■ Arquitectónico-etnográfico
 ■ Contorno de protección
 ■ Arqueolóxico
 ■ CPX - Contorno protec. xacemento
 ■ Camiño de Santiago - Vía da Prata
 ■ Camiño Real

Fonte de datos:
 - Elaboración propia / Concello de Silleda
 - Ortofotomapa PNOA 2020, CNIG
 - Parcelario catastral, Sede electrónica del catastro

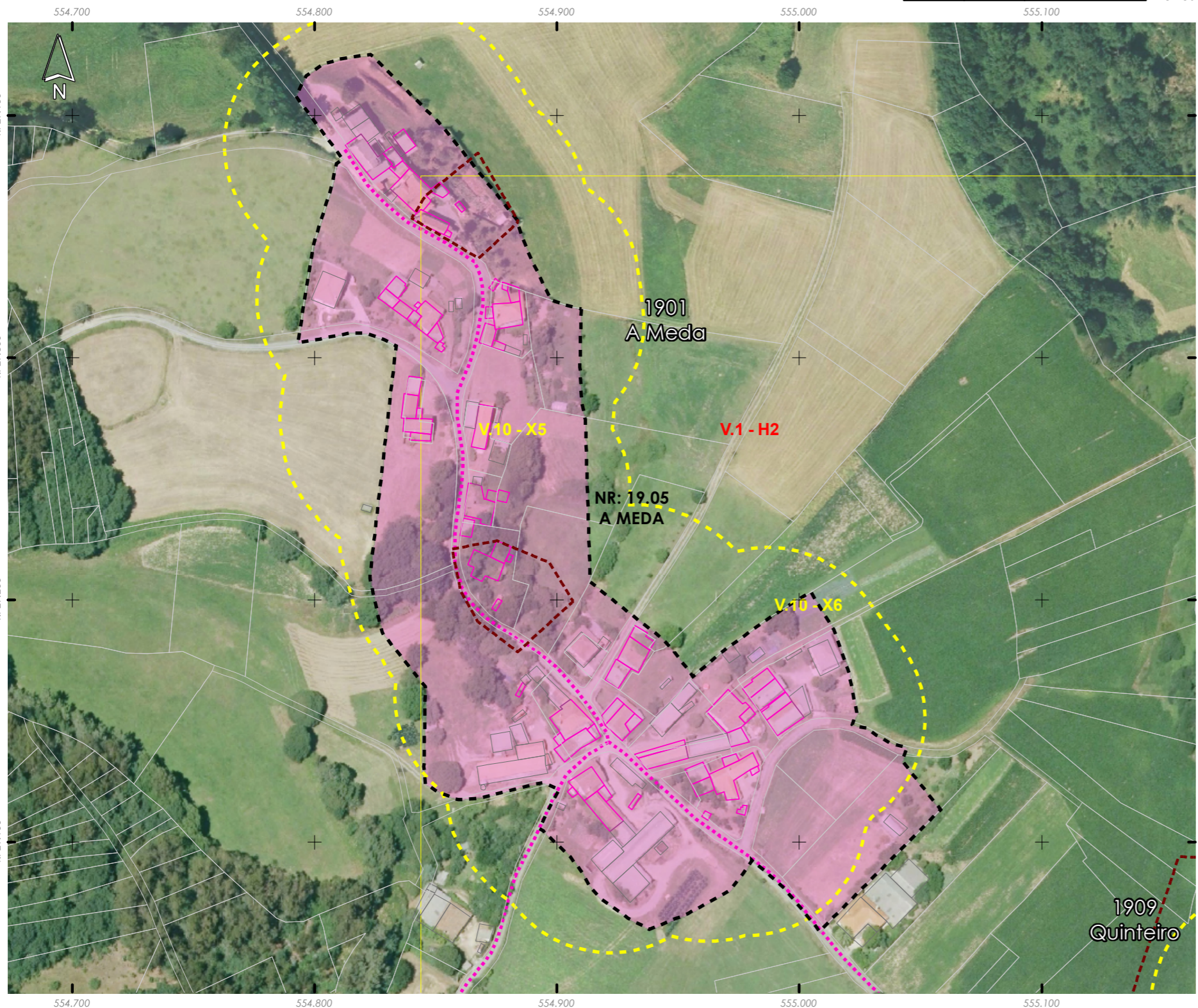
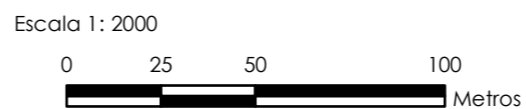

Núcleo/Entidade de poboación:	A Meda	Ficha:	1901
Parroquia:	Moalde (San Mamede)		

Descrición:
 Asentamento cuxa tipoloxía edificatoria é a base de construción de pedra, con volumes sinxelos, sin voos nin elementos decorativos. As cubertas tradicionais son de tella a dúas e catro augas

Poboación 2014 (Fonte INE):	31	Superficie media de parcela (catastral):	63.649,27 m ²
-----------------------------	----	--	--------------------------

EDIFICACIÓNS EXISTENTES

Nº de vivendas (2014):	-6,67
Residenciais recentes:	4
Residenciais tradicionais:	14

SERVIZOS EXISTENTES

Rede de abastecemento de auga:
 Rede de saneamento: Fosas sépticas
 Rede eléctrica: Unión Fenosa
 Outros servizos:

OBSERVACIÓNS

Atópase en ZONA DE CONCENTRACIÓN PARCELARIA e debendo cumprir os indicadores marcados no artigo 347 da normativa do PXOM para a redacción dun PEONR

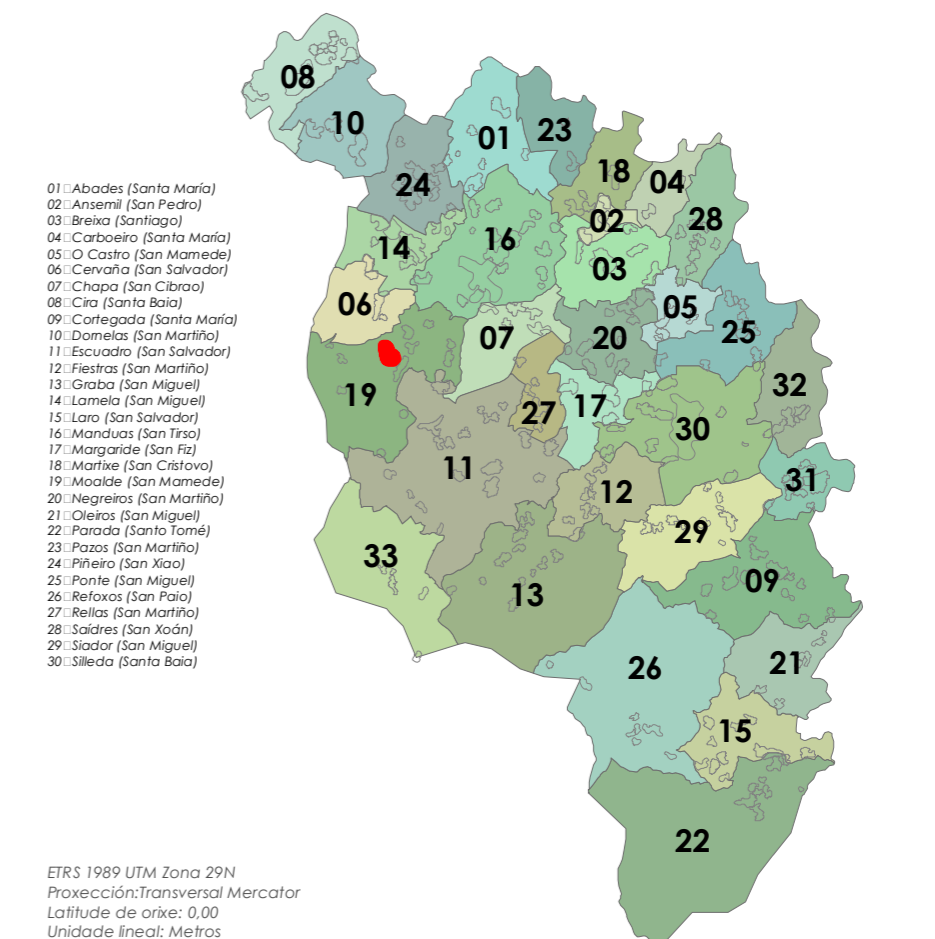



- Limite T.M. de Silleda
 + Fonte: Cartografía oficial do IGN 1:25.000
 ■ Limite parroquial
 □ Parcelario catastral
 Mosaicos de planos de ordenación
 □ Escala 1:1.000 - Núcleos urbanos
 □ Escala 1:2.000 - Núcleos rurais
 □ Escala 1:5.000 - Solo rústico

- Solo urbano
 □ Solo de núcleo rural
 □ Zona común
 □ Zona tradicional
 Edificacións
 □ Non tradicionais
 □ Tradicionais
 □ Zona de influencia de 50m das edif. trad.
 Dotacións e servizos existentes
 □ Zonas verdes / Esp. libres (Listado DOC I apartado 4.1.2.2)
 □ Equipamentos (Listado DOC I apartado 4.1.2.3)

- Infraestruturas de comunicacións
 — Estradas Autonomicas
 — Estradas Deputacion
 — Estradas Estatais
 - - - Estradas Municipais
 — AVE
 — FF.CC.
 ■ Sistema Ferroviario
 Patrimonio Cultural
 □ Arquitectónico-etnográfico
 □ Contorno de protección
 □ Arqueolóxico
 □ CPX - Contorno protec. xacemento
 □ Camiño de Santiago - Vía da Prata
 ★★★ Camiño Real

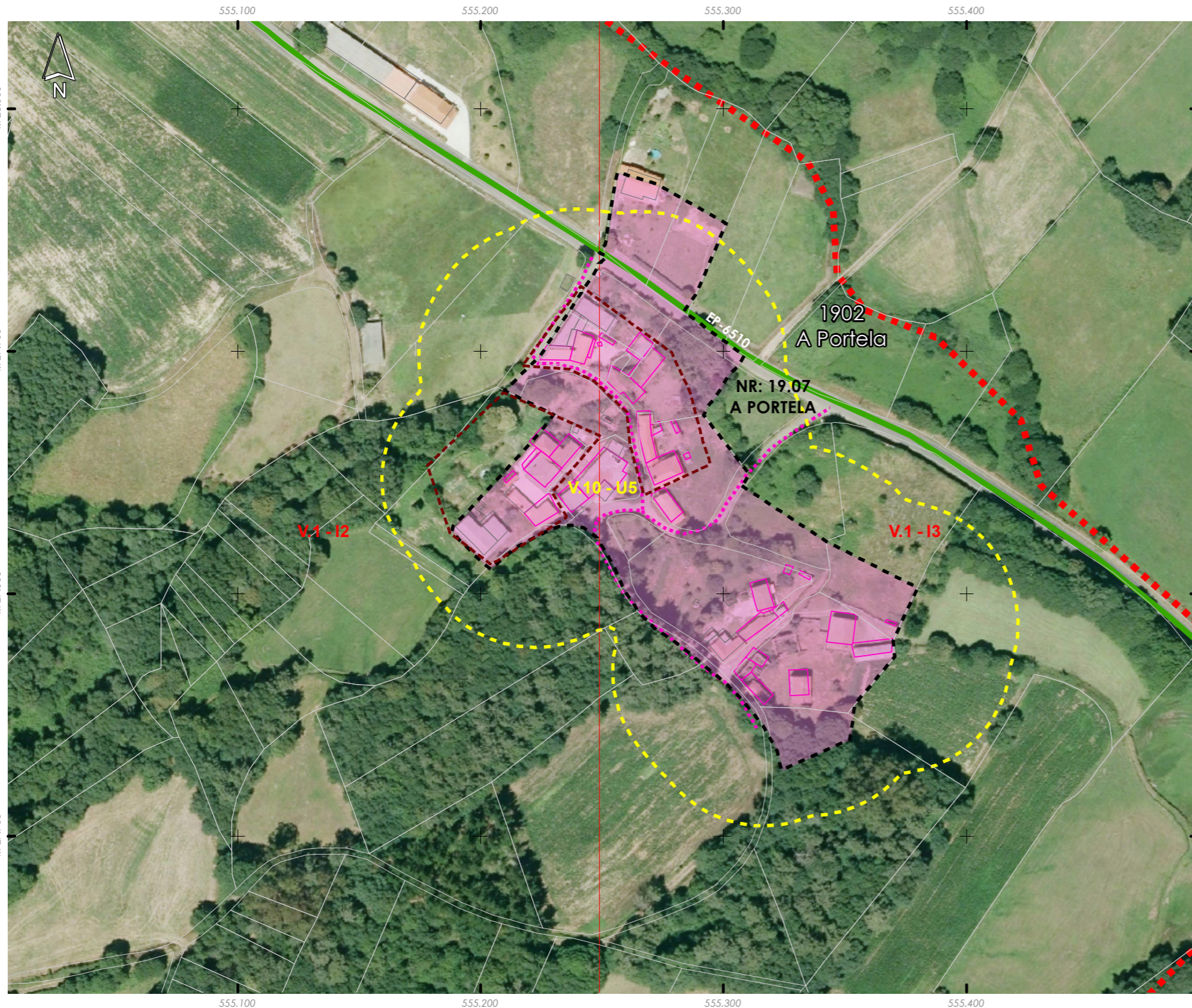

Núcleo/Entidade de poboación:	A Portela	Ficha:	1902
Parroquia:	Moalde (San Mamede)		

Descripción:
 Asentamento cuxa tipoloxía edificatoria é a base de construción de pedra, con volumes sinxelos, sin voos nin elementos decorativos. As cubertas tradicionais son de tella a dúas e catro augas

Poboación 2014 (Fonte INE):	12	Superficie media de parcela (catastral):	31.416,05 m ²
-----------------------------	----	--	--------------------------

EDIFICACIÓNS EXISTENTES	
Nº de vivendas (2014):	12,5
Residenciais recentes:	0
Residenciais tradicionais:	5

SERVIZOS EXISTENTES	
Rede de abastecemento de auga:	
Rede de saneamento:	Fosas sépticas
Rede eléctrica:	Unión Fenosa
Outros servizos:	

OBSERVACIÓNS
 Atópase en ZONA DE CONCENTRACIÓN PARCELARIA e debendo cumprir os indicadores marcados no artigo 347 da normativa do PXOM para a redacción dun PEONR

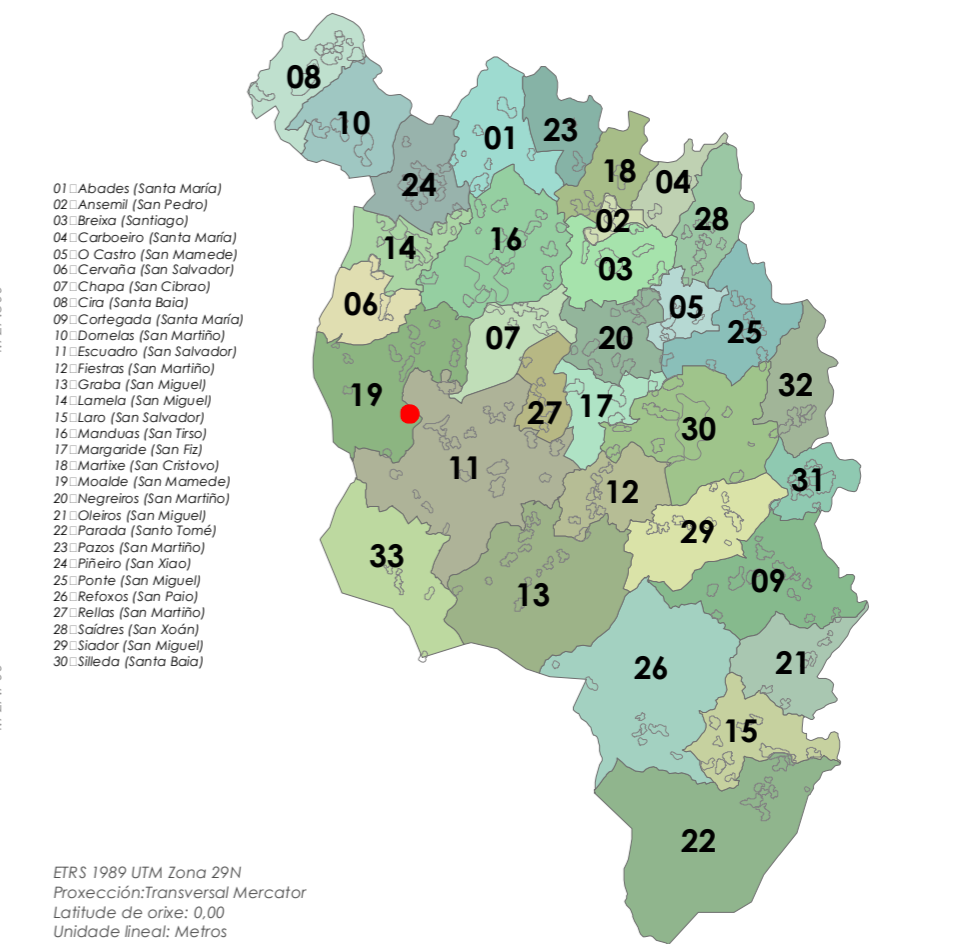



- Limite T.M. de Silleda
Fonte: Cartografía oficial do IGN 1:25.000
- Limite parroquial
 - Parcelario catastral
 - Mosaicos de planos de ordenación
 - Escala 1:1.000 - Núcleos urbanos
 - Escala 1:2.000 - Núcleos rurais
 - Escala 1:5.000 - Solo rústico

- Solo urbano
- Solo de núcleo rural
- Zona común
- Zona tradicional
- Edificacións
- Non tradicionais
- Tradicionais
- Zona de influencia de 50m das edif. trad.
- Dotacións e servizos existentes
- Zonas verdes / Esp. libres (Listado DOC I apartado 4.1.2.2)
- Equipamentos (Listado DOC I apartado 4.1.2.3)

- Infraestruturas de comunicacións
- Estradas Autonomicas
 - Estradas Deputacion
 - Estradas Estatais
 - Estradas Municipais
 - AVE
 - FF.CC.
 - Sistema Ferroviario
- Patrimonio Cultural
- Arquitectónico-etnográfico
 - Contorno de protección
 - Arqueolóxico
 - CPX - Contorno protec. xacemento
 - Camiño de Santiago - Vía da Prata
 - ★ ★ ★ Camiño Real

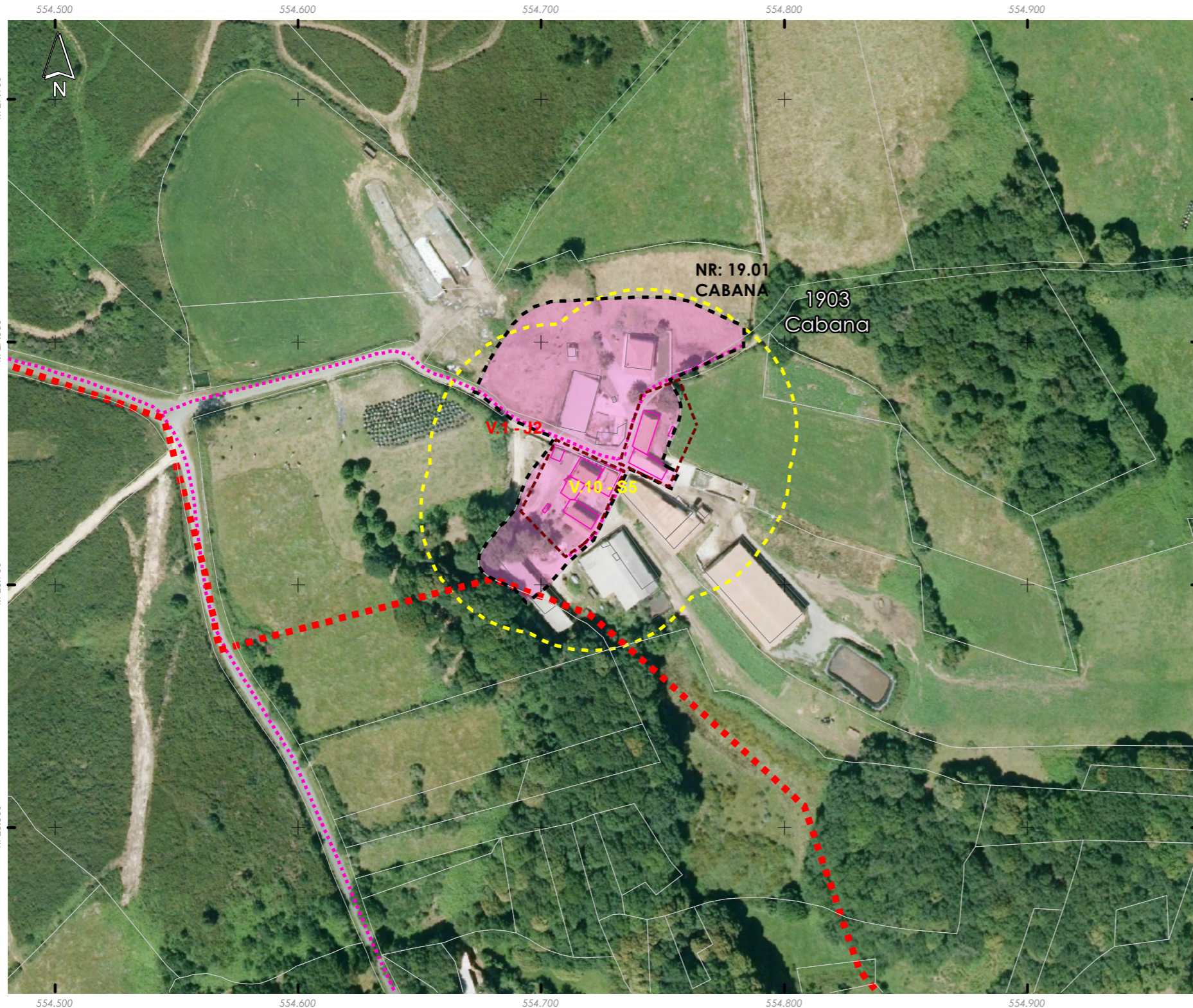
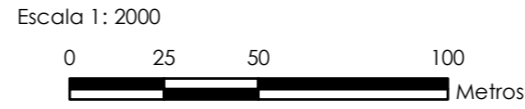

Núcleo/Entidade de poboación:	Cabana	Ficha:
Parroquia:	Moalde (San Mamede)	1903

Descrición:
Asentamento cuxa tipoloxía edificatoria é a base de construción de pedra, con volumes sinxelos, sin voos nin elementos decorativos. As cubertas tradicionais son de tella a dúas e catro augas

Poboación 2014 (Fonte INE):	10	Superficie media de parcela (catastral):	31.416,06 m ²
-----------------------------	----	--	--------------------------

EDIFICACIÓNS EXISTENTES

Nº de vivendas (2014): 0
Residenciais recentes: 1 Residenciais tradicionais: 3

SERVIZOS EXISTENTES

Rede de abastecemento de auga:
Rede de saneamento: Fosas sépticas
Rede eléctrica: Unión Fenosa
Outros servizos:

OBSERVACIÓNS

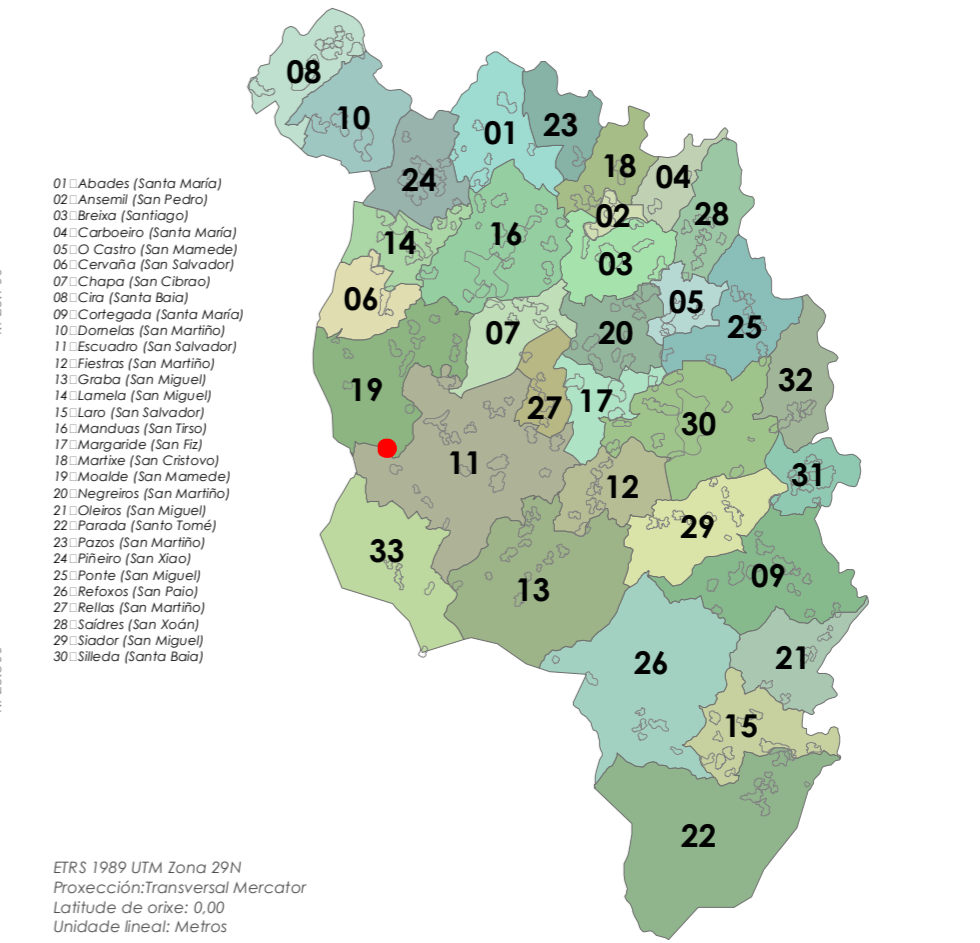



- Límite T.M. de Silleda
 + Fonte: Cartografía oficial do IGN 1:25.000
 ■ Límite parroquial
 □ Parcelario catastral
 Mosaicos de planos de ordenación
 □ Escala 1:1.000 - Núcleos urbanos
 □ Escala 1:2.000 - Núcleos rurais
 □ Escala 1:5.000 - Solo rústico

- Solo urbano
 ■ Solo de núcleo rural
 ■ Zona común
 ■ Zona tradicional
 Edificacións
 □ Non tradicionais
 □ Tradicionais
 ■ Zona de influencia de 50m das edif. trad.
 Dotacións e servizos existentes
 ■ Zonas verdes / Esp. libres (Listado DOC I apartado 4.1.2.2)
 ■ Equipamentos (Listado DOC I apartado 4.1.2.3)

- Infraestruturas de comunicacións
 ■ Estradas Autonomicas
 ■ Estradas Deputacion
 ■ Estradas Estatais
 ■ Estradas Municipais
 ■ AVE
 ■ FF.CC.
 ■ Sistema Ferroviario
 Patrimonio Cultural
 ■ Arquitectónico-etnográfico
 ■ Contorno de protección
 ■ Arqueolóxico
 ■ CPX - Contorno protec. xacemento
 ■ Camiño de Santiago - Vía da Prata
 ■ Camiño Real

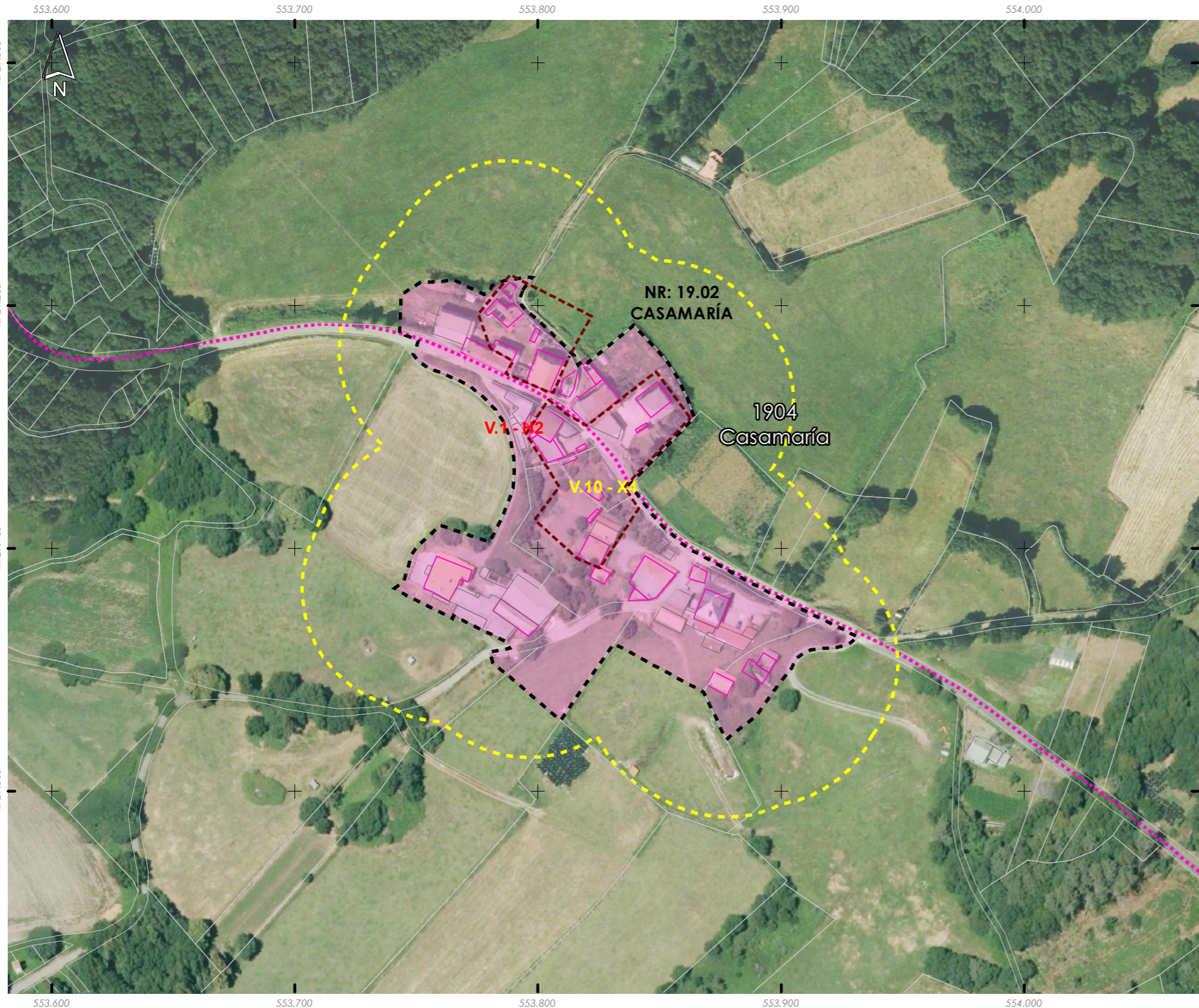

Núcleo/Entidade de poboación:	Casamaría	Ficha:
Parroquia:	Moalde (San Mamede)	1904

Descrición:
 Asentamento cuxa tipoloxía edificatoria é a base de construción de pedra, con volumes sinxelos, sin voos nin elementos decorativos. As cubertas tradicionais son de tella a dúas e catro augas

Poboación 2014 (Fonte INE):	20	Superficie media de parcela (catastral):	30.727,34 m ²
-----------------------------	----	--	--------------------------

EDIFICACIÓNS EXISTENTES	
Nº de vivendas (2014):	0
Residenciais recentes:	0
Residenciais tradicionais:	10
SERVIZOS EXISTENTES	
Rede de abastecemento de auga:	
Rede de saneamento:	Fosas sépticas
Rede eléctrica:	Unión Fenosa
Outros servizos:	

OBSERVACIÓNS

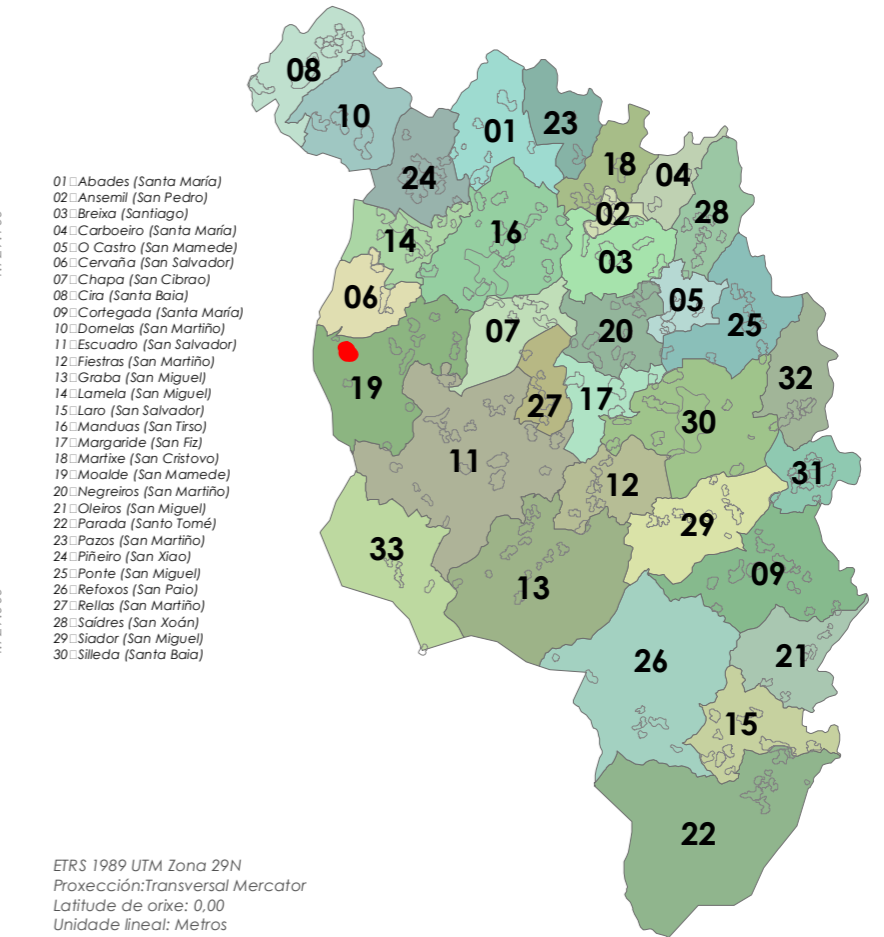

ETRS 1989 UTM Zona 29N
 Proxección: Transversal Mercator
 Latitude de orixe: 0,00
 Unidade lineal: Metros