



- Limite T.M. de Silleda
 + Fonte: Cartografía oficial do IGN 1:25.000
 ■ Limite parroquial
 □ Parcelario catastral
 Mosaicos de planos de ordenación
 □ Escala 1:1.000 - Núcleos urbanos
 □ Escala 1:2.000 - Núcleos rurais
 □ Escala 1:5.000 - Solo rústico

- Solo urbano
 ■ Solo de núcleo rural
 ■ Zona común
 ■ Zona tradicional
 Edificacións
 □ Non tradicionais
 □ Tradicionais
 ■ Zona de influencia de 50m das edif. trad.
 Dotacións e servizos existentes
 ■ Zonas verdes / Esp. libres (Listado DOC I apartado 4.1.2.2)
 ■ Equipamentos (Listado DOC I apartado 4.1.2.3)

- Infraestruturas de comunicacións
 ■ Estradas Autonomicas
 ■ Estradas Deputacion
 ■ Estradas Estatais
 ■ Estradas Municipais
 ■ AVE
 ■ FF.CC.
 ■ Sistema Ferroviario
 Patrimonio Cultural
 ■ Arquitectónico-etnográfico
 ■ Contorno de protección
 ■ Arqueolóxico
 ■ CPX - Contorno protec. xacemento
 ■ Camiño de Santiago - Vía da Prata
 ■ Camiño Real

Fonte de datos:
 - Elaboración propia / Concello de Silleda
 - Ortofotomapa PNOA 2020, CNIG
 - Parcelario catastral, Sede electrónica del catastro

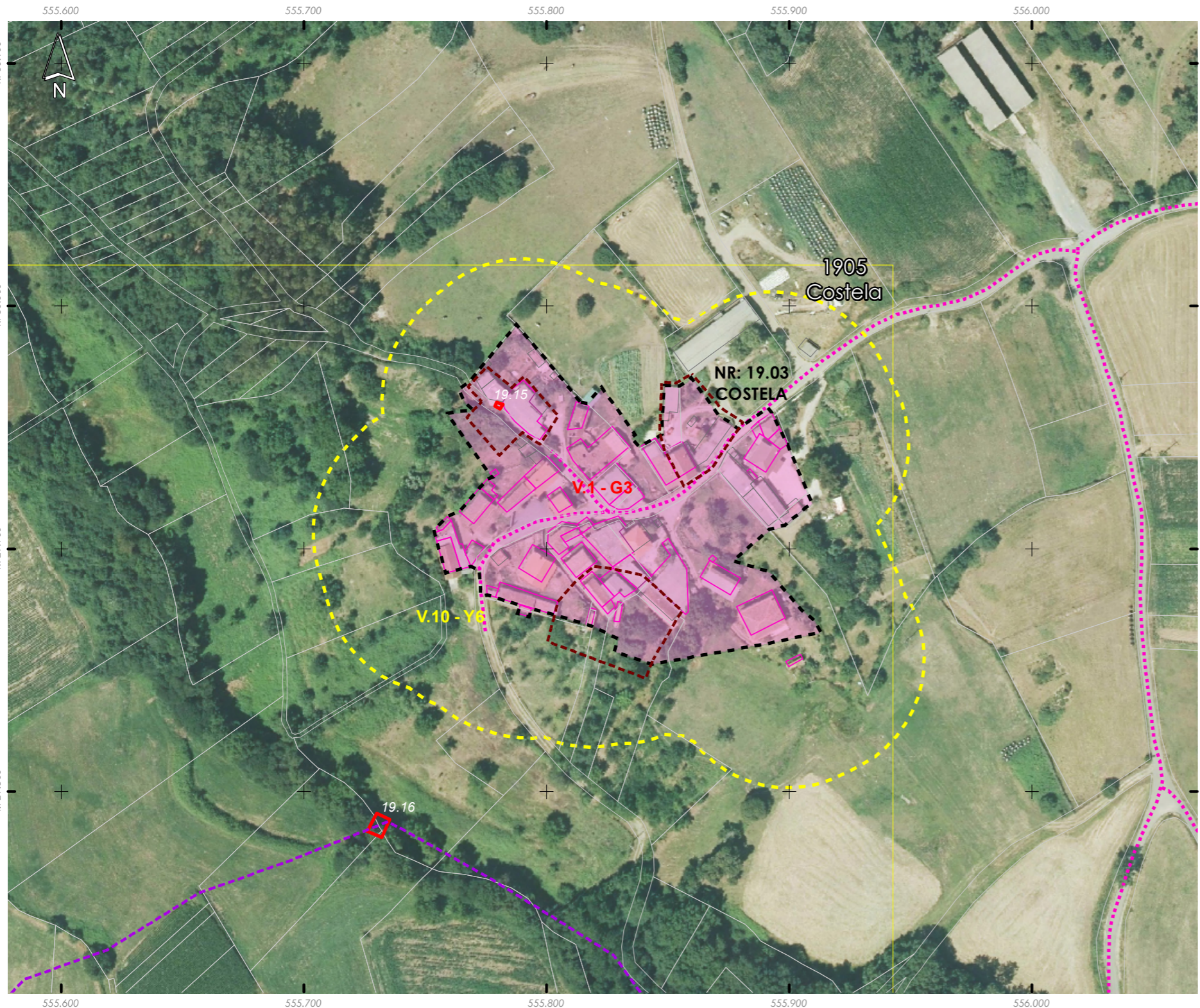

Núcleo/Entidade de poboación:	Costela	Ficha:	1905
Parroquia:	Moalde (San Mamede)		

Descrición:
 Asentamento cuxa tipoloxía edificatoria é a base de construción de pedra, con volumes sinxelos, sin voos nin elementos decorativos. As cubertas tradicionais son de tella a dúas e catro augas

Poboación 2014 (Fonte INE):	14	Superficie media de parcela (catastral):	34.129,40 m ²
-----------------------------	----	------------------------------------------	--------------------------

EDIFICACIÓNS EXISTENTES	
Nº de vivendas (2014):	12,5
Residenciais recentes:	1
Residenciais tradicionais:	9
SERVIZOS EXISTENTES	
Rede de abastecemento de auga:	
Rede de saneamento:	Fosas sépticas
Rede eléctrica:	Unión Fenosa
Outros servizos:	

OBSERVACIÓNS
 Atópase en ZONA DE CONCENTRACIÓN PARCELARIA e debendo cumprir os indicadores marcados no artigo 347 da normativa do PXOM para a redacción dun PEONR

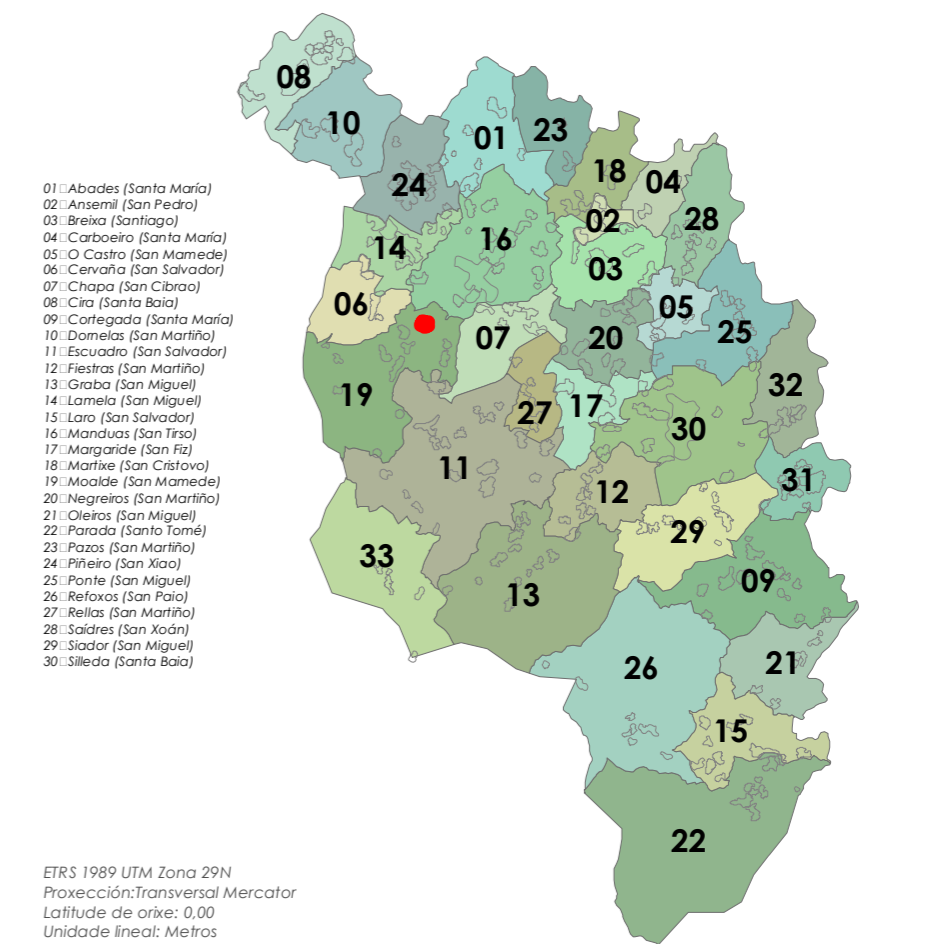



- Limite T.M. de Silleda
Fonte: Cartografía oficial do IGN 1:25.000
- Limite parroquial
 - Parcelario catastral
 - Mosaicos de planos de ordenación
 - Escala 1:1.000 - Núcleos urbanos
 - Escala 1:2.000 - Núcleos rurais
 - Escala 1:5.000 - Solo rústico

- Solo urbano
- Solo de núcleo rural
- Zona común
- Zona tradicional
- Edificacións
 - Non tradicionais
 - Tradicionais
 - Zona de influencia de 50m das edif. trad.
- Dotacións e servizos existentes
 - Zonas verdes / Esp. libres (Listado DOC I apartado 4.1.2.2)
 - Equipamentos (Listado DOC I apartado 4.1.2.3)

- Infraestruturas de comunicacións
- Estradas Autonomicas
 - Estradas Deputacion
 - Estradas Estatais
 - Estradas Municipais
 - AVE
 - FF.CC.
 - Sistema Ferroviario
- Patrimonio Cultural
- Arquitectónico-etnográfico
 - Contorno de protección
 - Arqueolóxico
 - CPX - Contorno protec. xacemento
 - Camiño de Santiago - Vía da Prata
 - Camiño Real

Fonte de datos:
- Elaboración propia / Concello de Silleda
- Ortofotomapa PNOA 2020, CNIG
- Parcelario catastral, Sede electrónica del catastro

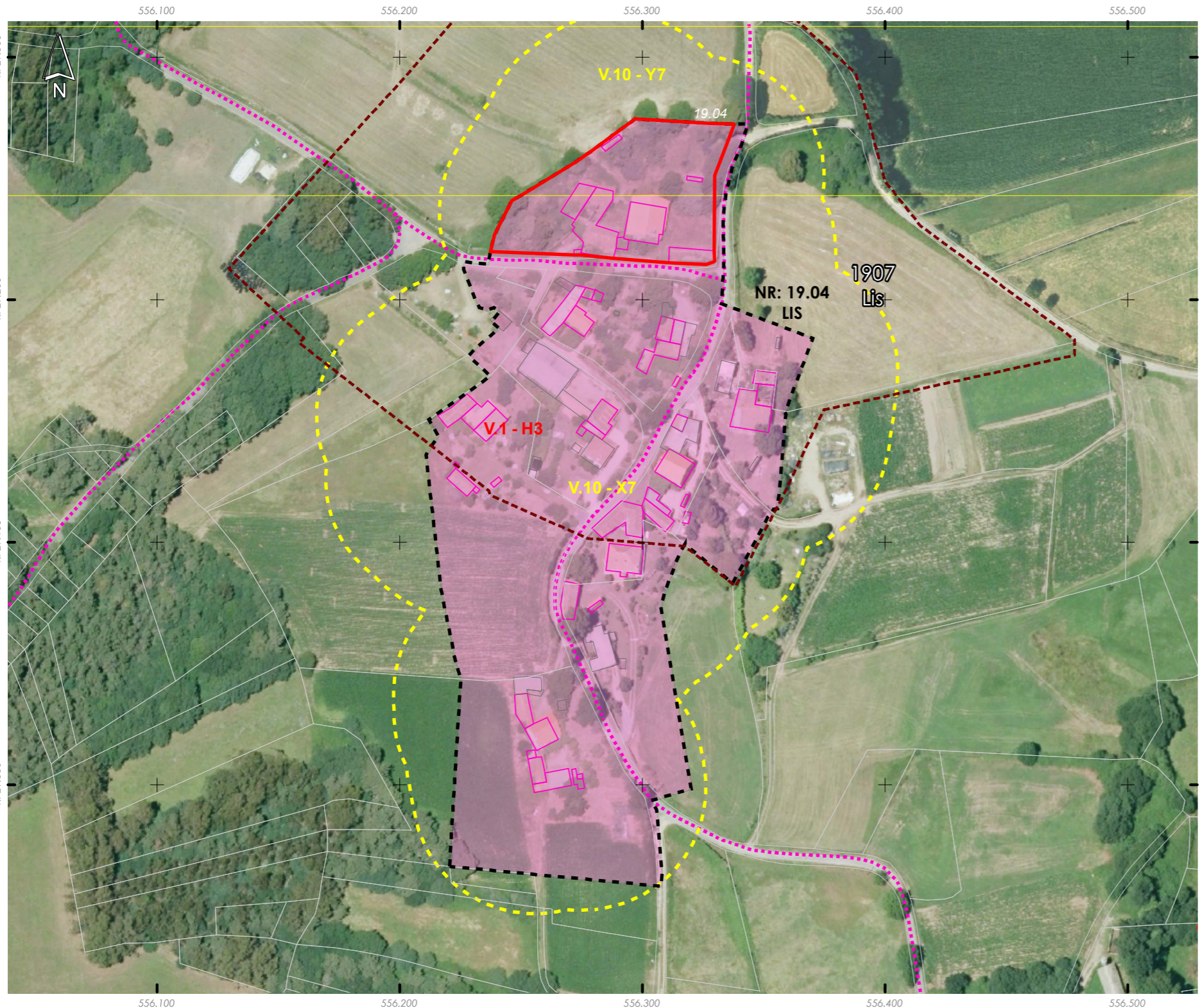
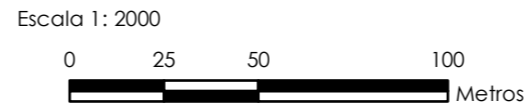

Núcleo/Entidade de poboación:	Lis	Ficha:
Parroquia:	Moalde (San Mamede)	1907

Descrición:
Asentamento cuxa tipoloxía edificatoria é a base de construción de pedra, con volumes sinxelos, sin voos nin elementos decorativos. As cubertas tradicionais son de tella a dúas e catro augas

Poboación 2014 (Fonte INE):	17	Superficie media de parcela (catastral):	55.443,38 m ²
-----------------------------	----	------------------------------------------	--------------------------

EDIFICACIÓNS EXISTENTES

Nº de vivendas (2014):	-12,5		
Residenciais recentes:	1	Residenciais tradicionais:	13

SERVIZOS EXISTENTES

Rede de abastecemento de auga:
Rede de saneamento: Fosas sépticas
Rede eléctrica: Unión Fenosa
Outros servizos:

OBSERVACIÓNS

Atópase en ZONA DE CONCENTRACIÓN PARCELARIA e debendo cumprir os indicadores marcados no artigo 347 da normativa do PXOM para a redacción dun PEONR

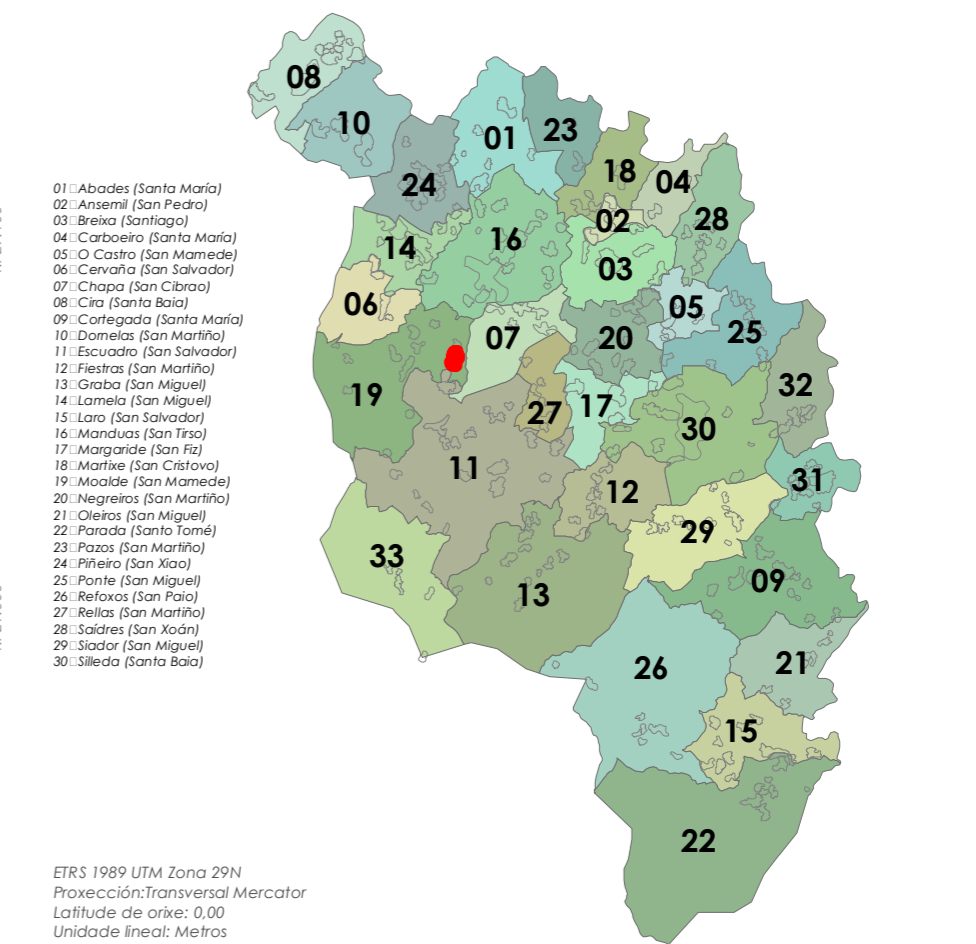



- Limite T.M. de Silleda
Fonte: Cartografía oficial do IGN 1:25.000
- Limite parroquial
 - Parcelario catastral
 - Mosaicos de planos de ordenación
 - Escala 1:1.000 - Núcleos urbanos
 - Escala 1:2.000 - Núcleos rurais
 - Escala 1:5.000 - Solo rústico

- Solo urbano
- Solo de núcleo rural
- Zona común
- Zona tradicional
- Edificacións
- Non tradicionais
- Tradicionais
- Zona de influencia de 50m das edif. trad.
- Dotacións e servizos existentes
- Zonas verdes / Esp. libres (Listado DOC I apartado 4.1.2.2)
- Equipamentos (Listado DOC I apartado 4.1.2.3)

- Infraestruturas de comunicacións
- Estradas Autonomicas
 - Estradas Deputacion
 - Estradas Estatais
 - Estradas Municipais
 - AVE
 - FF.CC.
 - Sistema Ferroviario
- Patrimonio Cultural
- Arquitectónico-etnográfico
 - Contorno de protección
 - Arqueolóxico
 - CPX - Contorno protec. xacemento
 - Camiño de Santiago - Vía da Prata
 - ☆☆☆ Camiño Real

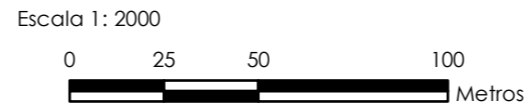

Núcleo/Entidade de poboación:	Outeiro	Ficha:	1908
Parroquia:	Moalde (San Mamede)		

Descrición:
Asentamento cuxa tipoloxía edificatoria é a base de construción de pedra, con volumes sinxelos, sin voos nin elementos decorativos. As cubertas tradicionais son de tella a dúas e catro augas

Poboación 2014 (Fonte INE):	12	Superficie media de parcela (catastral):	30.600,51 m ²
-----------------------------	----	------------------------------------------	--------------------------

EDIFICACIÓNS EXISTENTES

Nº de vivendas (2014): 0

Residenciais recentes: 1 Residenciais tradicionais: 8

SERVIZOS EXISTENTES

Rede de abastecemento de auga:
Rede de saneamento: Fosas sépticas
Rede eléctrica: Unión Fenosa
Outros servizos:

OBSERVACIÓNS

Atópase en ZONA DE CONCENTRACIÓN PARCELARIA e debendo cumprir os indicadores marcados no artigo 347 da normativa do PXOM para a redacción dun PEONR

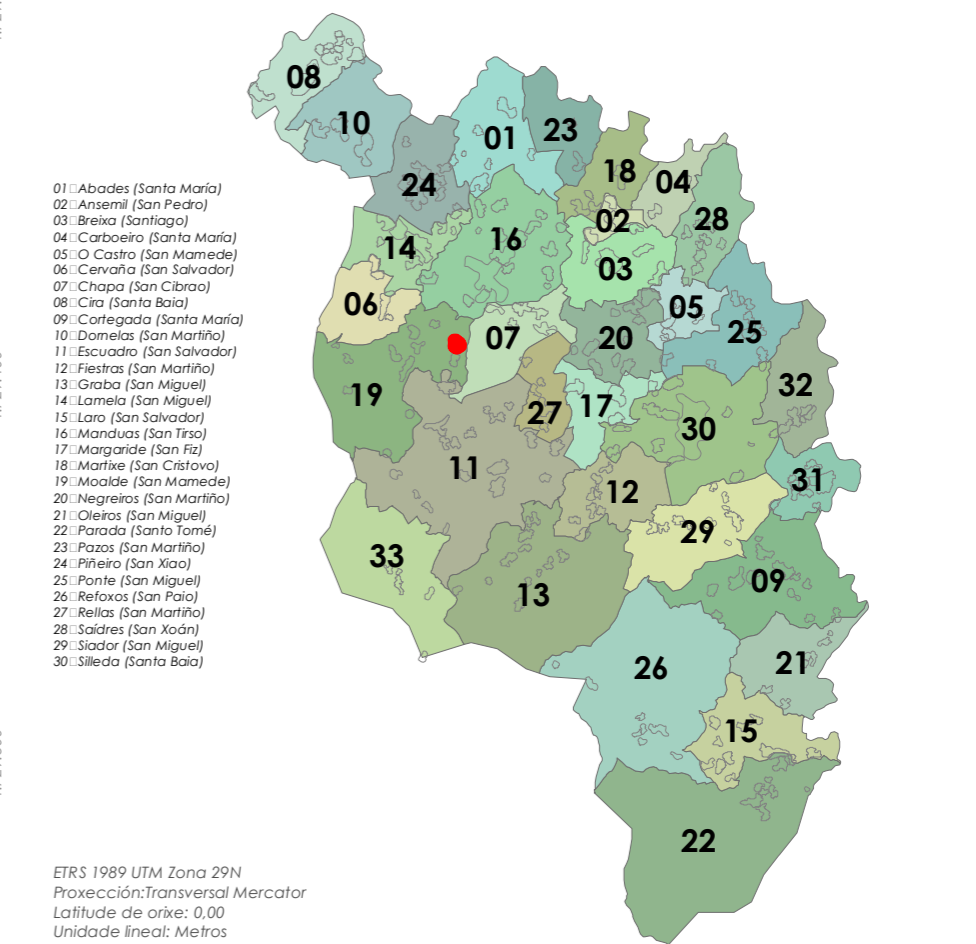



- Limite T.M. de Silleda
Fonte: Cartografía oficial do IGN 1:25.000
- Limite parroquial
 - Parcelario catastral
 - Mosaicos de planos de ordenación
 - Escala 1:1.000 - Núcleos urbanos
 - Escala 1:2.000 - Núcleos rurais
 - Escala 1:5.000 - Solo rústico

- Solo urbano
- Solo de núcleo rural
- Zona común
- Zona tradicional
- Edificacións
 - Non tradicionais
 - Tradicionais
- Zona de influencia de 50m das edif. trad.
- Dotacións e servizos existentes
 - Zonas verdes / Esp. libres (Listado DOC I apartado 4.1.2.2)
 - Equipamentos (Listado DOC I apartado 4.1.2.3)

- Infraestruturas de comunicacións**
- Estradas Autonomicas
 - Estradas Deputacion
 - Estradas Estatais
 - Estradas Municipais
 - AVE
 - FF.CC.
 - Sistema Ferroviario
- Patrimonio Cultural**
- Arquitectónico-etnográfico
 - Contorno de protección
 - Arqueolóxico
 - CPX - Contorno protec. xacemento
 - Camiño de Santiago - Vía da Prata
 - ☆☆☆ Camiño Real

Fonte de datos:
- Elaboración propia / Concello de Silleda
- Ortofoto mapa PNOA 2020, CNIG
- Parcelario catastral, Sede electrónica del catastro

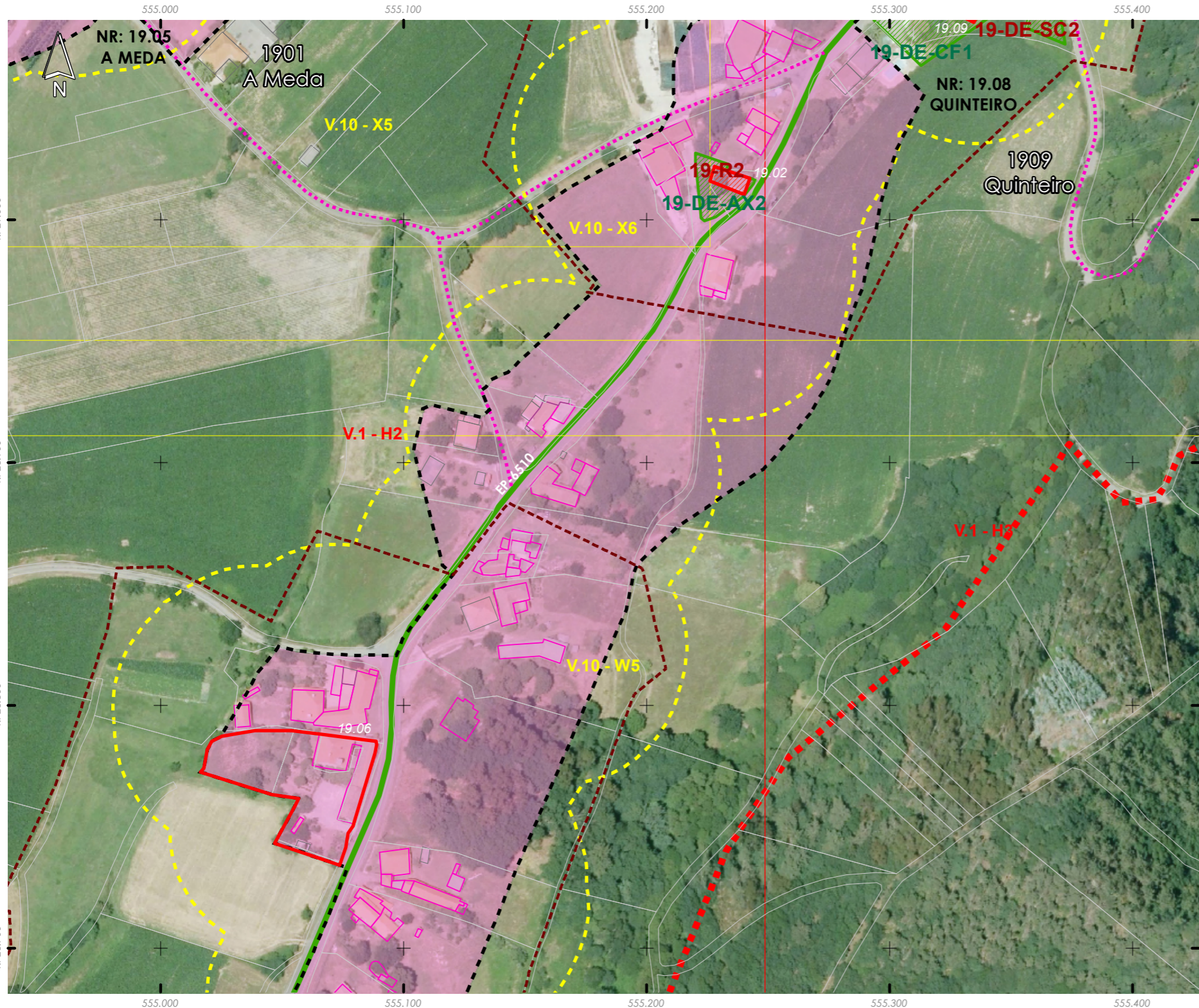
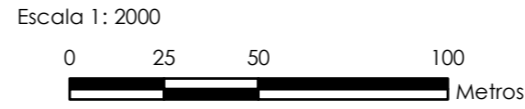

Núcleo/Entidade de poboación:	Quinteiro	Ficha:
Parroquia:	Moalde (San Mamede)	1909

Descrición:
Asentamento cuxa tipoloxía edificatoria é a base de construción de pedra, con volumes sinxelos, sin voos nin elementos decorativos. As cubertas tradicionais son de tella a dúas e catro augas

Poboación 2014 (Fonte INE):	21	Superficie media de parcela (catastral):	84.548,85 m ²
-----------------------------	----	------------------------------------------	--------------------------

EDIFICACIÓNS EXISTENTES

Nº de vivendas (2014): 0
Residenciais recentes: 4 Residenciais tradicionais: 20

SERVIZOS EXISTENTES

Rede de abastecemento de auga: Rede municipal
Rede de saneamento: Fosas sépticas
Rede eléctrica: Unión Fenosa
Outros servizos:

OBSERVACIÓNS

Atópase en ZONA DE CONCENTRACIÓN PARCELARIA e debendo cumprir os indicadores marcados no artigo 347 da normativa do PXOM para a redación dun PEONR

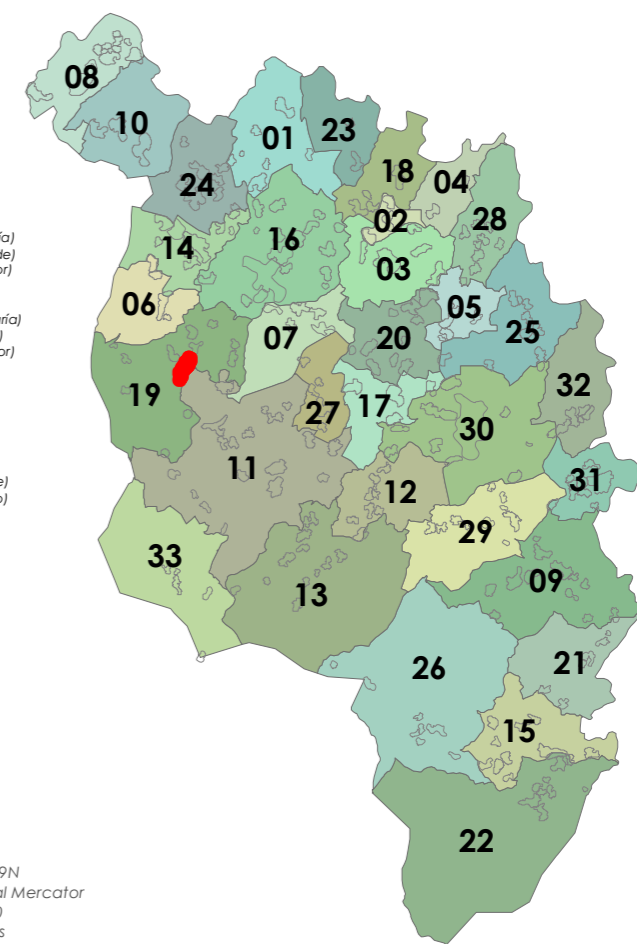

- 01: Abades (Santa María)
- 02: Ansemil (San Pedro)
- 03: Breixa (Santiago)
- 04: Carboeiro (Santa María)
- 05: O Castro (San Mamede)
- 06: Cervaña (San Salvador)
- 07: Chapa (San Cibrao)
- 08: Cira (Santa Baía)
- 09: Cortegada (Santa María)
- 10: Domelas (San Martiño)
- 11: Escuadro (San Salvador)
- 12: Fiestras (San Martiño)
- 13: Graba (San Miguel)
- 14: Lamela (San Miguel)
- 15: Laro (San Salvador)
- 16: Manduas (San Fílix)
- 17: Margaride (San Fílix)
- 18: Marixe (San Cristovo)
- 19: Moalde (San Mamede)
- 20: Negreiros (San Martiño)
- 21: Oleiros (San Miguel)
- 22: Parada (Santa Tomé)
- 23: Pazos (San Martiño)
- 24: Piñeiro (San Xiao)
- 25: Ponte (San Miguel)
- 26: Refaxos (San Paio)
- 27: Relias (San Martiño)
- 28: Saldres (San Xoán)
- 29: Siador (San Miguel)
- 30: Silleda (Santa Baía)

ETRS 1989 UTM Zona 29N
Proxección: Transversal Mercator
Latitude de orixe: 0,00
Unidade lineal: Metros



- Límite T.M. de Silleda
Fonte: Cartografía oficial do IGN 1:25.000
- Limite parroquial
 - Parcelario catastral
 - Mosaicos de planos de ordenación
 - Escala 1:1.000 - Núcleos urbanos
 - Escala 1:2.000 - Núcleos rurais
 - Escala 1:5.000 - Solo rústico

- Solo urbano
- Solo de núcleo rural
- Zona común
- Zona tradicional
- Edificacións
- Non tradicionais
- Tradicionais
- Zona de influencia de 50m das edif. trad.
- Dotacións e servizos existentes
- Zonas verdes / Esp. libres (Listado DOC I apartado 4.1.2.2)
- Equipamentos (Listado DOC I apartado 4.1.2.3)

- Infraestruturas de comunicacións**
- Estradas Autonómicas
 - Estradas Deputación
 - Estradas Estatais
 - Estradas Municipais
 - AVE
 - FF.CC.
 - Sistema Ferroviario
- Patrimonio Cultural**
- Arquitectónico-etnográfico
 - Contorno de protección
 - Arqueolóxico
 - CPX - Contorno protec. xacemento
 - Camiño de Santiago - Vía da Prata
 - ☆☆☆ Camiño Real

Fonte de datos:
- Elaboración propia / Concello de Silleda
- Ortofotomapa PNOA 2020, CNIG
- Parcelario catastral, Sede electrónica del catastro

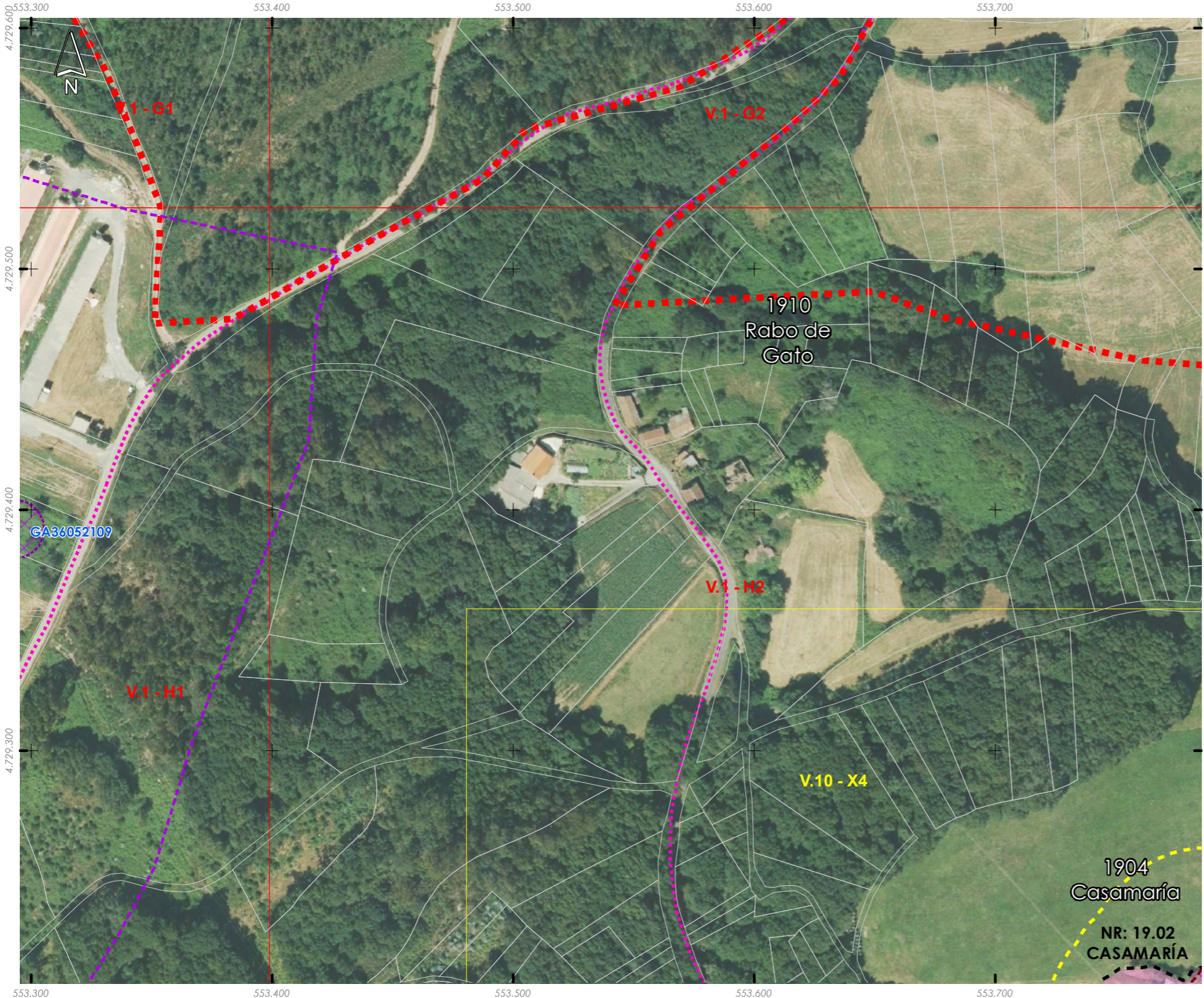
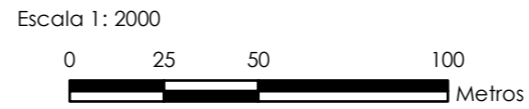

Núcleo/Entidade de poboación:	Rabo de Gato	Ficha:
Parroquia:	Moalde (San Mamede)	1910

Descrición:
Asentamento cuxa tipoloxía edificatoria é a base de construción de pedra, con volumes sinxelos, sin voos nin elementos decorativos. As cubertas tradicionais son de tella a dúas e catro augas

Poboación 2014 (Fonte INE):	2	Superficie media de parcela (catastral):	15.282,21 m ²
-----------------------------	---	------------------------------------------	--------------------------

EDIFICACIÓNS EXISTENTES

Nº de vivendas (2014):	100		
Residenciais recentes:	0	Residenciais tradicionais:	4

SERVIZOS EXISTENTES

Rede de abastecemento de auga:
Rede de saneamento: Fosas sépticas
Rede eléctrica: Unión Fenosa
Outros servizos:

OBSERVACIÓNS

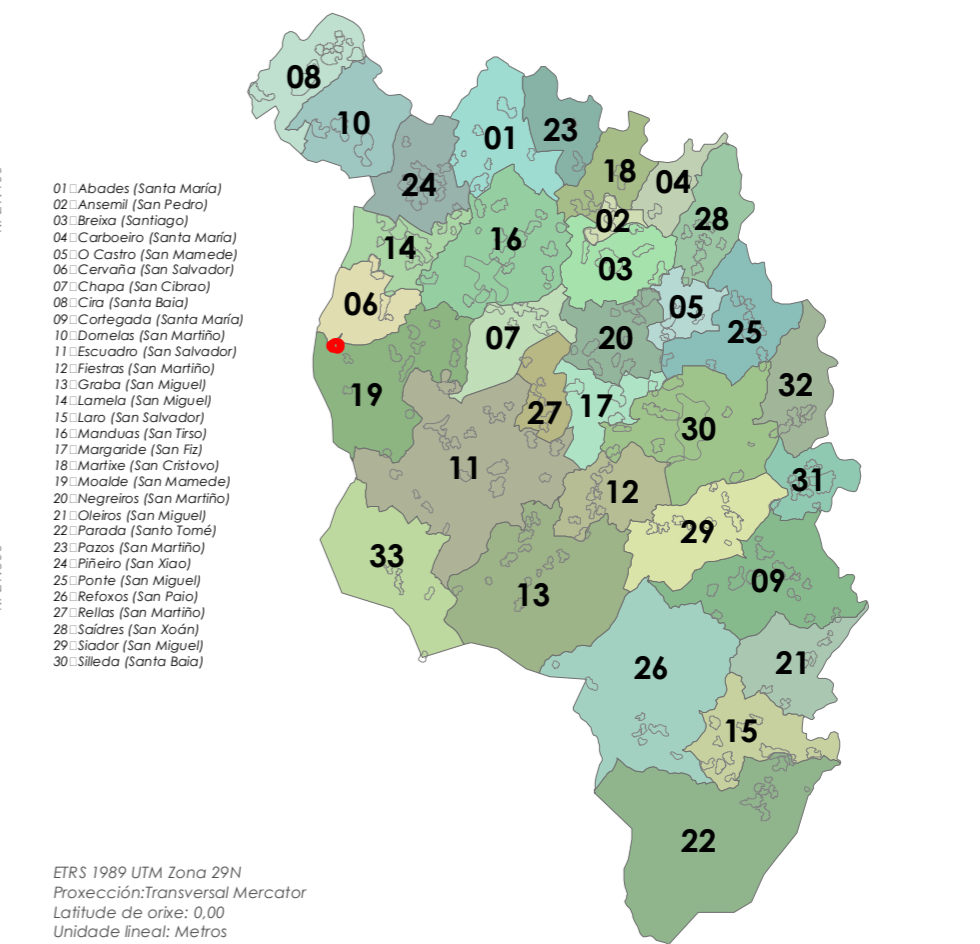



- Límite T.M. de Silleda
 + Fonte: Cartografía oficial do IGN 1:25.000
 ■ Límite parroquial
 □ Parcelario catastral
 Mosaicos de planos de ordenación
 □ Escala 1:1.000 - Núcleos urbanos
 □ Escala 1:2.000 - Núcleos rurais
 □ Escala 1:5.000 - Solo rústico

- Solo urbano
 ■ Solo de núcleo rural
 ■ Zona común
 ■ Zona tradicional
 Edificacións
 □ Non tradicionais
 □ Tradicionais
 ■ Zona de influencia de 50m das edif. trad.
 Dotacións e servizos existentes
 ■ Zonas verdes / Esp. libres (Listado DOC I apartado 4.1.2.2)
 ■ Equipamentos (Listado DOC I apartado 4.1.2.3)

- Infraestruturas de comunicacións
 ■ Estradas Autonomicas
 ■ Estradas Deputacion
 ■ Estradas Estatais
 ■ Estradas Municipais
 ■ AVE
 ■ FF.CC.
 ■ Sistema Ferroviario
 Patrimonio Cultural
 ■ Arquitectónico-etnográfico
 ■ Contorno de protección
 ■ Arqueolóxico
 ■ CPX - Contorno protec. xacemento
 ■ Camiño de Santiago - Vía da Prata
 ■ Camiño Real

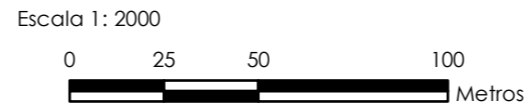

Núcleo/Entidade de poboación:	Ribas	Ficha:	1911
Parroquia:	Moalde (San Mamede)		

Descrición:
 Asentamento cuxa tipoloxía edificatoria é a base de construción de pedra, con volumes sinxelos, sin voos nin elementos decorativos. As cubertas tradicionais son de tella a dúas e catro augas

Poboación 2014 (Fonte INE):	14	Superficie media de parcela (catastral):	61.225,55 m ²
-----------------------------	----	------------------------------------------	--------------------------

EDIFICACIÓNS EXISTENTES			
Nº de vivendas (2014):	0		
Residenciais recentes:	0	Residenciais tradicionais:	8
SERVIZOS EXISTENTES			
Rede de abastecemento de auga:			
Rede de saneamento:	Fosas sépticas		
Rede eléctrica:	Unión Fenosa		
Outros servizos:			

OBSERVACIÓNS
 Atópase en ZONA DE CONCENTRACIÓN PARCELARIA e debendo cumprir os indicadores marcados no artigo 347 da normativa do PXOM para a redacción dun PEONR

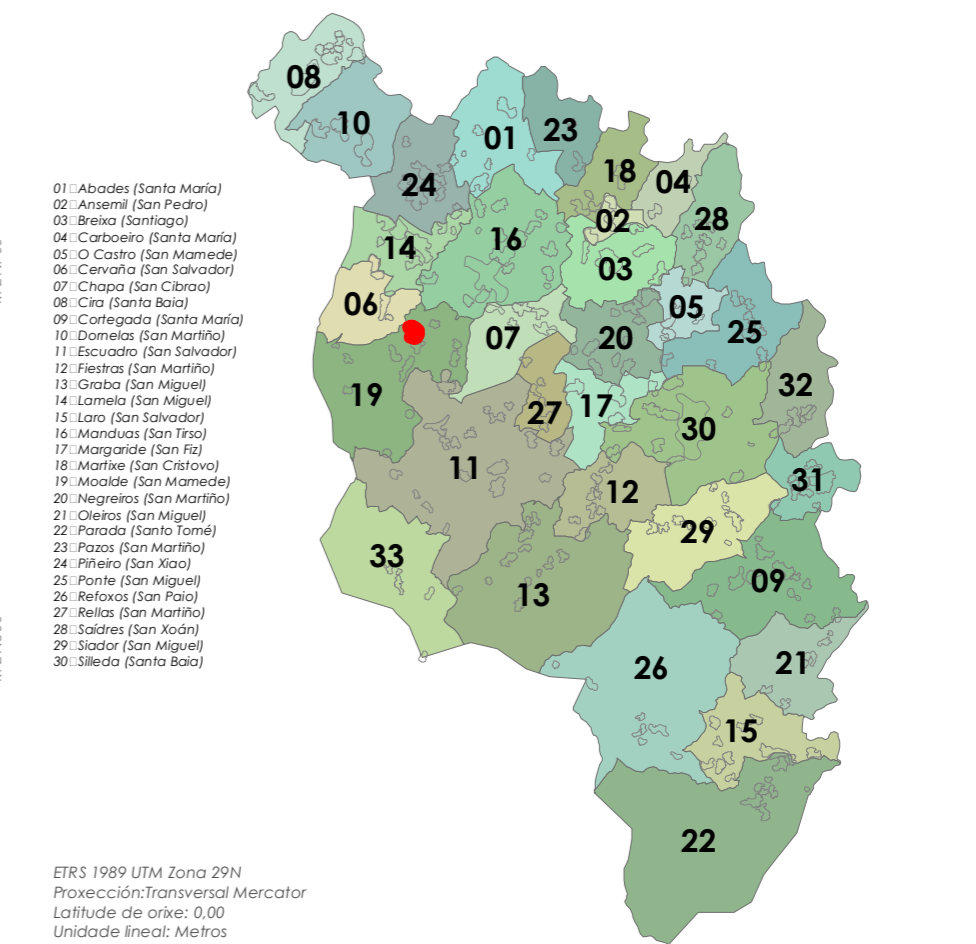



- Límite T.M. de Silleda
 Fonte: Cartografía oficial do IGN 1:25.000
 Límite parroquial
 Parcelario catastral
 Mosaicos de planos de ordenación
 Escala 1:1.000 - Núcleos urbanos
 Escala 1:2.000 - Núcleos rurais
 Escala 1:5.000 - Solo rústico

- Solo urbano
 Solo de núcleo rural
 Zona común
 Zona tradicional
 Edificacións
 Non tradicionais
 Tradicionais
 Zona de influencia de 50m das edif. trad.
 Dotacións e servizos existentes
 Zonas verdes / Esp. libres (Listado DOC I apartado 4.1.2.2)
 Equipamentos (Listado DOC I apartado 4.1.2.3)

- Infraestruturas de comunicacións
 Estradas Autonomicas
 Estradas Deputacion
 Estradas Estatais
 Estradas Municipais
 AVE
 FF.CC.
 Sistema Ferroviario
 Patrimonio Cultural
 Arquitectónico-etnográfico
 Contorno de protección
 Arqueolóxico
 CPX - Contorno protec. xacemento
 Camiño de Santiago - Vía da Prata
 ★★★ Camiño Real

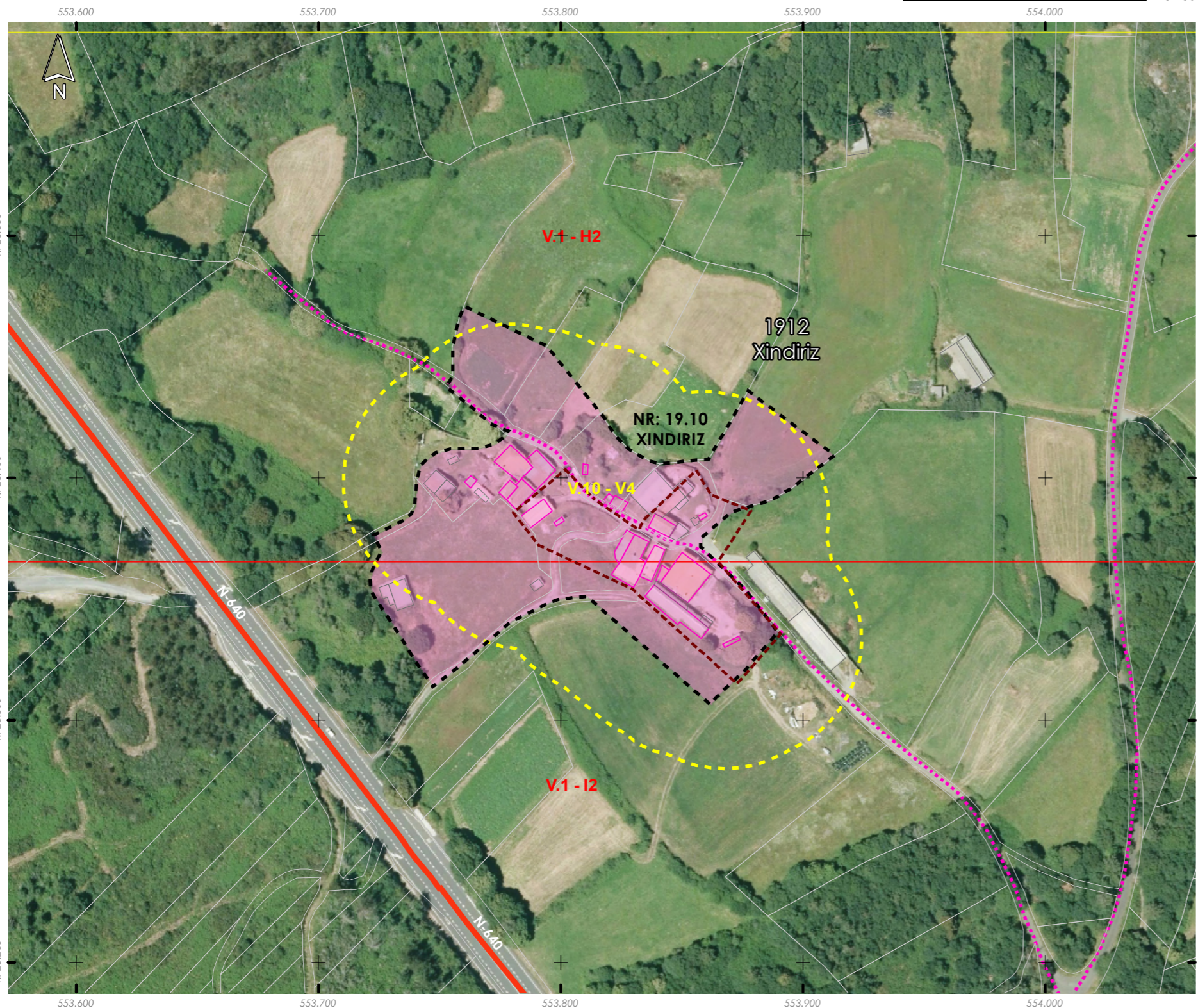
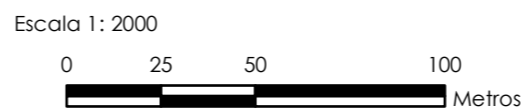

Núcleo/Entidade de poboación:	Xindiriz	Ficha:	1912
Parroquia:	Moalde (San Mamede)		

Descrición:
 Asentamento cuxa tipoloxía edificatoria é a base de construción de pedra, con volumes sinxelos, sin voos nin elementos decorativos. As cubertas tradicionais son de tella a dúas e catro augas

Poboación 2014 (Fonte INE):	9	Superficie media de parcela (catastral):	29.389,63 m ²
-----------------------------	---	------------------------------------------	--------------------------

EDIFICACIÓNS EXISTENTES

Nº de vivendas (2014):	25
Residenciais recentes:	0
Residenciais tradicionais:	6

SERVIZOS EXISTENTES

Rede de abastecemento de auga:
 Rede de saneamento: Fosas sépticas
 Rede eléctrica: Unión Fenosa
 Outros servizos:

OBSERVACIÓNS

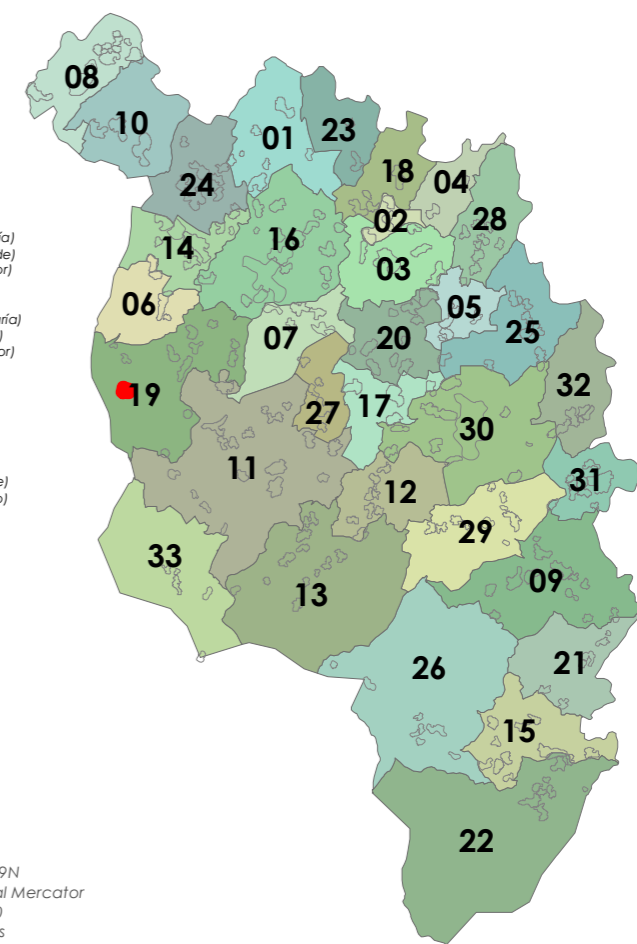

- 01: Abades (Santa María)
- 02: Ansemil (San Pedro)
- 03: Breixa (Santiago)
- 04: Carboeiro (Santa María)
- 05: O Castro (San Mamede)
- 06: Cervaña (San Salvador)
- 07: Chapa (San Cibrao)
- 08: Cira (Santa Baia)
- 09: Cortegada (Santa María)
- 10: Domelas (San Martiño)
- 11: Escuadro (San Salvador)
- 12: Fiestras (San Martiño)
- 13: Graba (San Miguel)
- 14: Lamela (San Miguel)
- 15: Laro (San Salvador)
- 16: Mandiñas (San Fílix)
- 17: Margaride (San Fílix)
- 18: Marixe (San Cristovo)
- 19: Moalde (San Mamede)
- 20: Negreiros (San Martiño)
- 21: Oleiros (San Miguel)
- 22: Parada (Santa Tomé)
- 23: Pazos (San Martiño)
- 24: Piñeiro (San Xiao)
- 25: Ponte (San Miguel)
- 26: Refaxos (San Paio)
- 27: Relias (San Martiño)
- 28: Saldres (San Xoán)
- 29: Siador (San Miguel)
- 30: Silleda (Santa Baia)

ETRS 1989 UTM Zona 29N
 Proxección: Transversal Mercator
 Latitude de orixe: 0,00
 Unidade lineal: Metros

20. Negreiros (San Martiño)



- Limite T.M. de Silleda
 + Fonte: Cartografía oficial do IGN 1:25.000
 ■ Limite parroquial
 □ Parcelario catastral
 Mosaicos de planos de ordenación
 □ Escala 1:1.000 - Núcleos urbanos
 □ Escala 1:2.000 - Núcleos rurais
 □ Escala 1:5.000 - Solo rústico

- Solo urbano
 □ Solo de núcleo rural
 □ Zona común
 □ Zona tradicional
 Edificacións
 □ Non tradicionais
 □ Tradicionais
 □ Zona de influencia de 50m das edif. trad.
 Dotacións e servizos existentes
 □ Zonas verdes / Esp. libres (Listado DOC I apartado 4.1.2.2)
 □ Equipamentos (Listado DOC I apartado 4.1.2.3)

- Infraestruturas de comunicacións
 ■ Estradas Autonomicas
 ■ Estradas Deputacion
 ■ Estradas Estatais
 ■ Estradas Municipais
 ■ AVE
 ■ FF.CC.
 ■ Sistema Ferroviario
 Patrimonio Cultural
 □ Arquitectónico-etnográfico
 □ Contorno de protección
 □ Arqueolóxico
 □ CPX - Contorno protec. xacemento
 ■ Camiño de Santiago - Vía da Prata
 ★★ Camiño Real

Fonte de datos:
 - Elaboración propia / Concello de Silleda
 - Ortofotomapa PNOA 2020, CNIG
 - Parcelario catastral, Sede electrónica del catastro

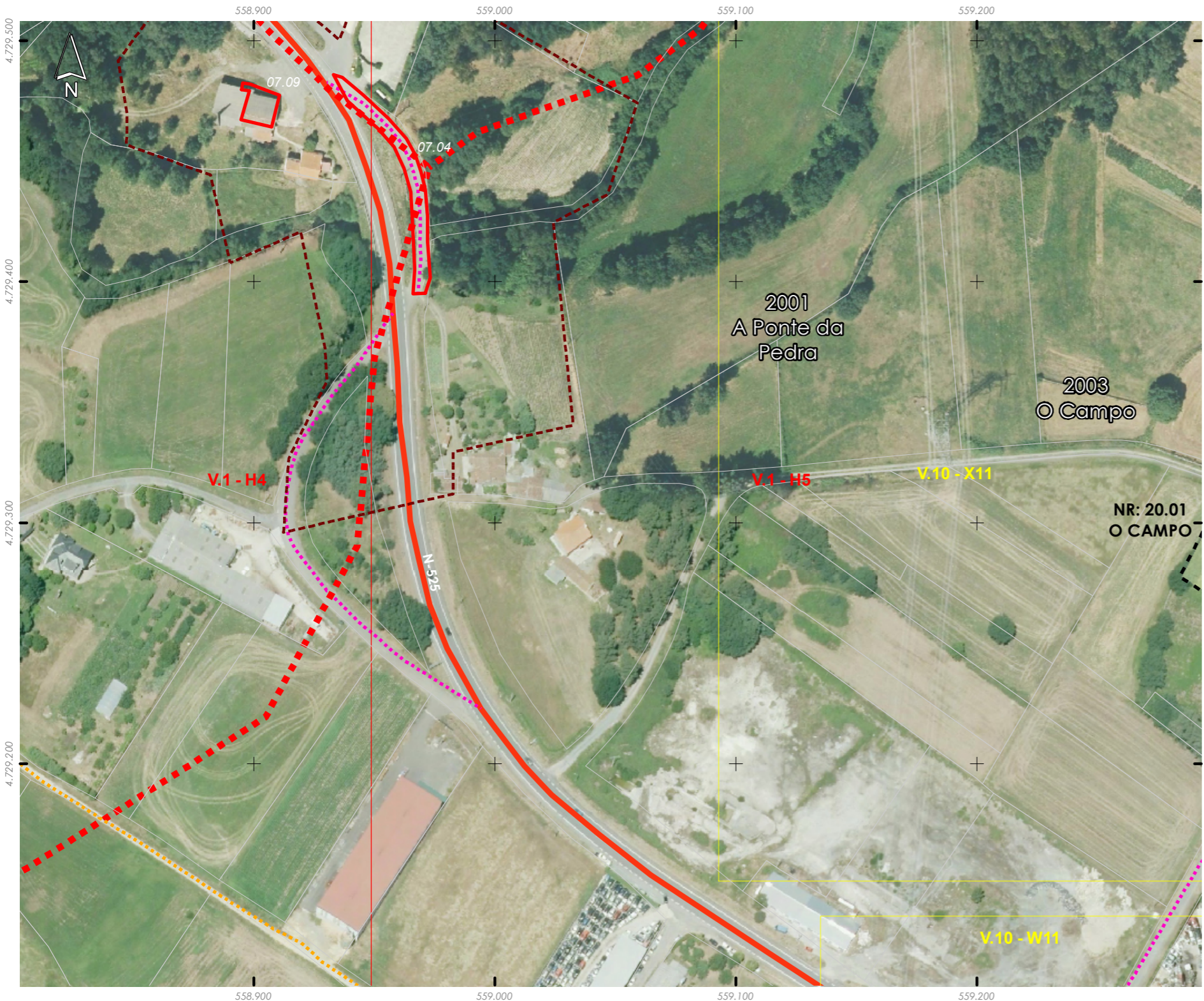
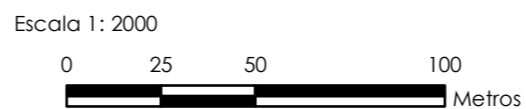

Núcleo/Entidade de poboación:	A Ponte da Pedra	Ficha:	2001
Parroquia:	Negreiros (San Martiño)		

Descrición:
 Asentamento cuxa tipoloxía edificatoria é a base de construción de pedra, con volumes sinxelos, sin voos nin elementos decorativos. As cubertas tradicionais son de tella a dúas e catro augas

Poboación 2014 (Fonte INE):	10	Superficie media de parcela (catastral):	24.590,85 m ²
-----------------------------	----	------------------------------------------	--------------------------

EDIFICACIÓNS EXISTENTES	
Nº de vivendas (2014):	50
Residenciais recentes:	0
Residenciais tradicionais:	3
SERVIZOS EXISTENTES	
Rede de abastecemento de auga:	
Rede de saneamento:	Fosas sépticas
Rede eléctrica:	Unión Fenosa
Outros servizos:	

OBSERVACIÓNS

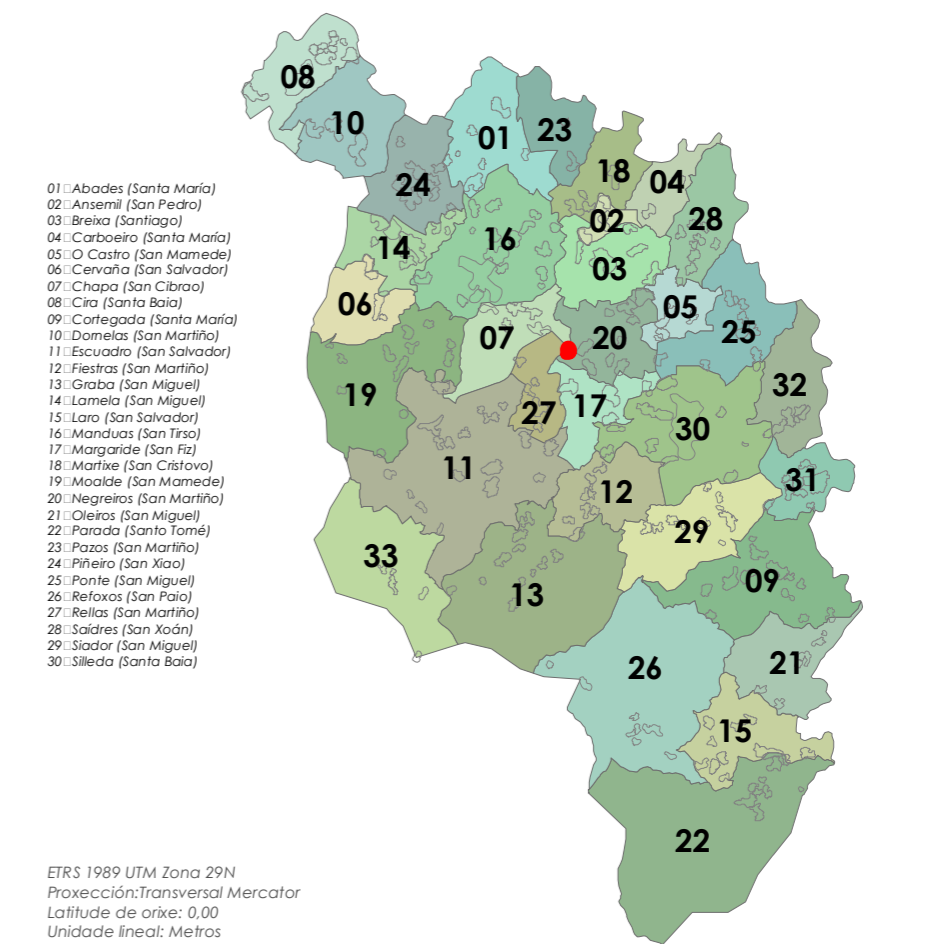



- Límite T.M. de Silleda
Fonte: Cartografía oficial do IGN 1:25.000
- Limite parroquial
 - Parcelario catastral
 - Mosaicos de planos de ordenación
 - Escala 1:1.000 - Núcleos urbanos
 - Escala 1:2.000 - Núcleos rurais
 - Escala 1:5.000 - Solo rústico

- Solo urbano
- Solo de núcleo rural
- Zona común
- Zona tradicional
- Edificacións
 - Non tradicionais
 - Tradicionais
- Zona de influencia de 50m das edif. trad.
- Dotacións e servizos existentes
 - Zonas verdes / Esp. libres (Listado DOC I apartado 4.1.2.2)
 - Equipamentos (Listado DOC I apartado 4.1.2.3)

- Infraestruturas de comunicacións**
- Estradas Autonomicas
 - Estradas Deputacion
 - Estradas Estatais
 - Estradas Municipais
 - AVE
 - FF.CC.
 - Sistema Ferroviario
- Patrimonio Cultural**
- Arquitectónico-etnográfico
 - Contorno de protección
 - Arqueolóxico
 - CPX - Contorno protec. xacemento
 - Camiño de Santiago - Vía da Prata
 - ☆☆☆ Camiño Real

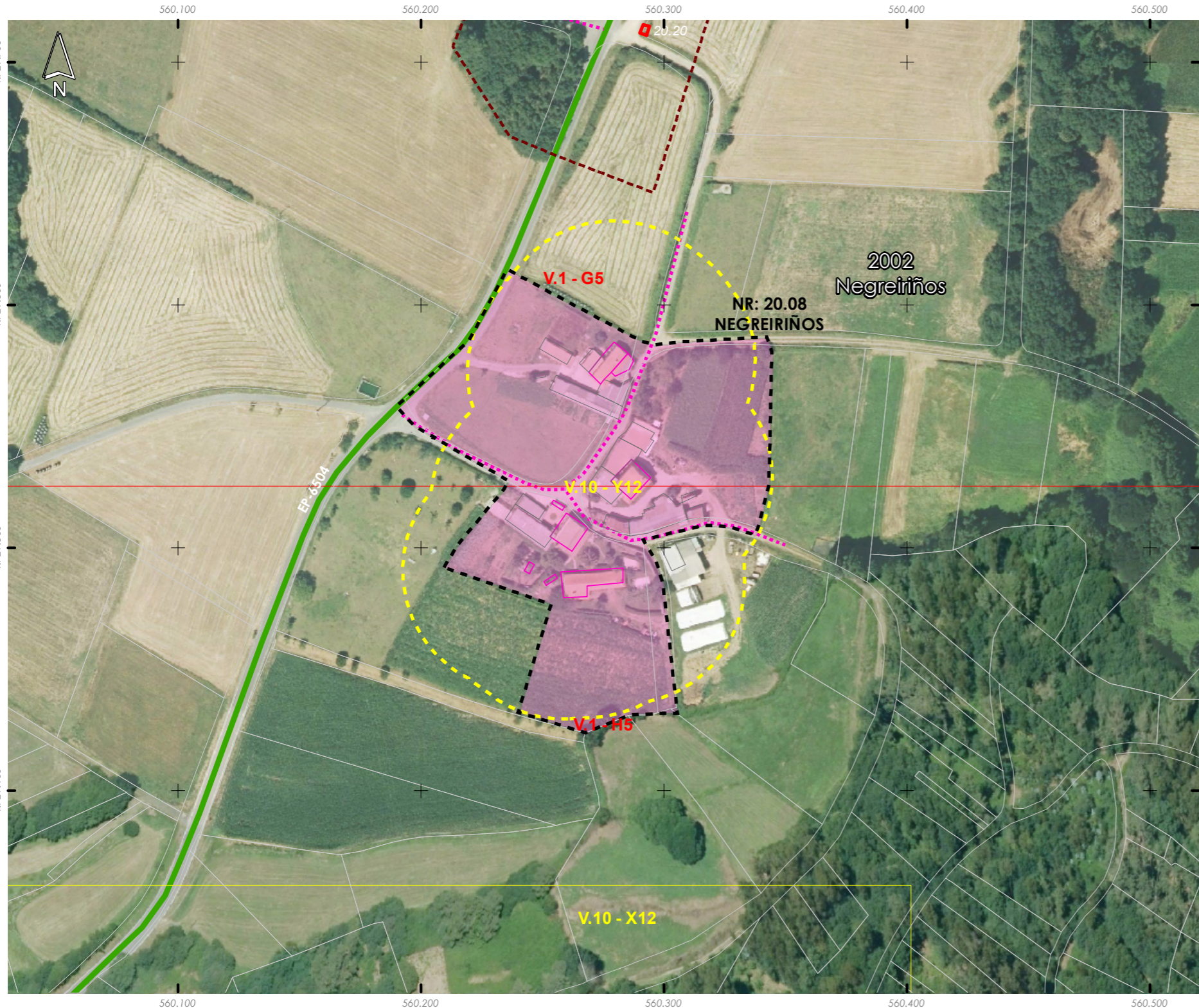
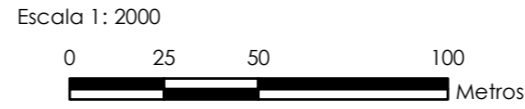

Núcleo/Entidade de poboación:	Negreiros	Ficha:	2002
Parroquia:	Negreiros (San Martiño)		

Descrición:
Asentamento cuxa tipoloxía edificatoria é a base de construción de pedra, con volumes sinxelos, sin voos nin elementos decorativos. As cubertas tradicionais son de tella a dúas e catro augas

Poboación 2014 (Fonte INE):	14	Superficie media de parcela (catastral):	36.898,11 m ²
-----------------------------	----	------------------------------------------	--------------------------

EDIFICACIÓNS EXISTENTES

Nº de vivendas (2014):	0
Residenciais recentes:	0
Residenciais tradicionais:	4

SERVIZOS EXISTENTES

Rede de abastecemento de auga:
Rede de saneamento: Fosas sépticas
Rede eléctrica: Unión Fenosa
Outros servizos:

OBSERVACIÓNS

Atópase en ZONA DE CONCENTRACIÓN PARCELARIA e debendo cumprir os indicadores marcados no artigo 347 da normativa do PXOM para a redación dun PEONR

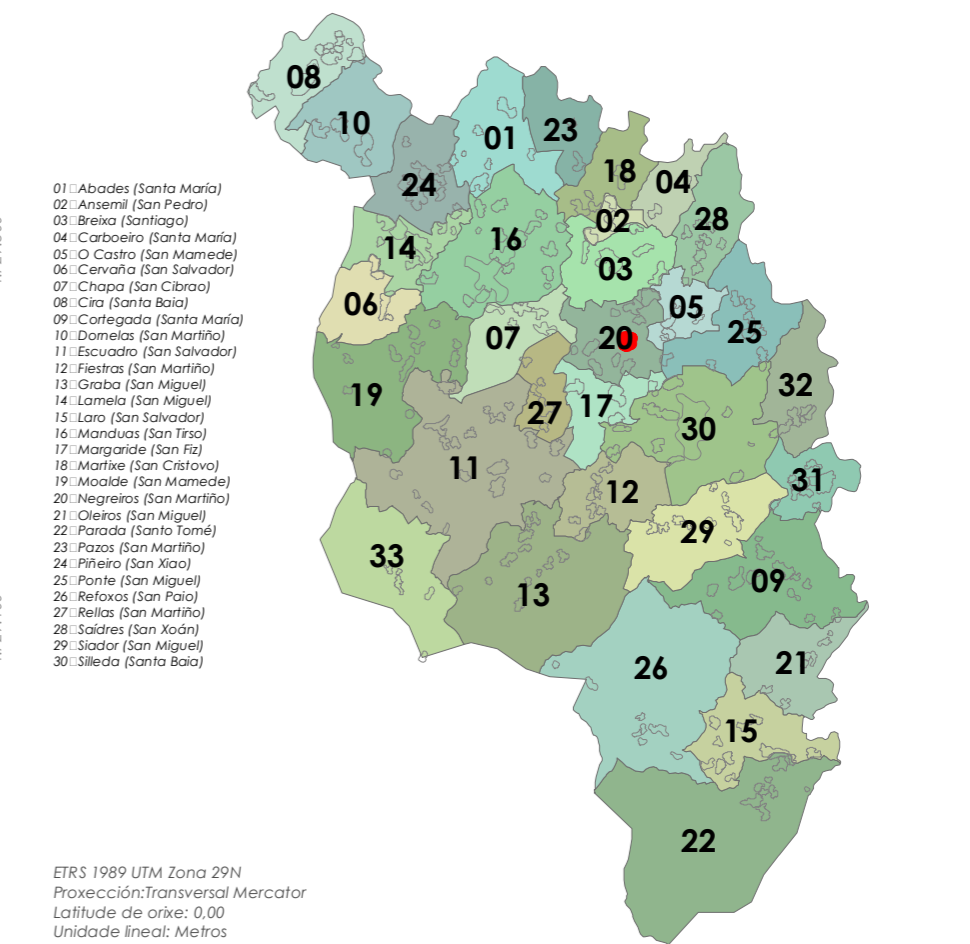



- Límite T.M. de Silleda
Fonte: Cartografía oficial do IGN 1:25.000
- Limite parroquial
 - Parcelario catastral
 - Mosaicos de planos de ordenación
 - Escala 1:1.000 - Núcleos urbanos
 - Escala 1:2.000 - Núcleos rurais
 - Escala 1:5.000 - Solo rústico

- Solo urbano
- Solo de núcleo rural
- Zona común
- Zona tradicional
- Edificacións
 - Non tradicionais
 - Tradicionais
- Zona de influencia de 50m das edif. trad.
- Dotacións e servizos existentes
 - Zonas verdes / Esp. libres (Listado DOC I apartado 4.1.2.2)
 - Equipamentos (Listado DOC I apartado 4.1.2.3)

- Infraestruturas de comunicacións
- Estradas Autonomicas
 - Estradas Deputacion
 - Estradas Estatais
 - Estradas Municipais
 - AVE
 - FF.CC.
 - Sistema Ferroviario
- Patrimonio Cultural
- Arquitectónico-etnográfico
 - Contorno de protección
 - Arqueolóxico
 - CPX - Contorno protec. xacemento
 - Camiño de Santiago - Vía da Prata
 - ☆☆☆ Camiño Real



Núcleo/Entidade de poboación:	O Campo	Ficha:
Parroquia:	Negreiros (San Martiño)	2003

Descrición:
Asentamento cuxa tipoloxía edificatoria é a base de construción de pedra, con volumes sinxelos, sin voos nin elementos decorativos. As cubertas tradicionais son de tella a dúas e catro augas

Poboación 2014 (Fonte INE):	20	Superficie media de parcela (catastral):	83.143,00 m ²
-----------------------------	----	------------------------------------------	--------------------------

EDIFICACIÓNS EXISTENTES

Nº de vivendas (2014):	12,5
Residenciais recentes:	3
Residenciais tradicionais:	8

SERVIZOS EXISTENTES

Rede de abastecemento de auga:
Rede de saneamento: Fosas sépticas
Rede eléctrica: Unión Fenosa
Outros servizos:

OBSERVACIÓNS

Atópase en ZONA DE CONCENTRACIÓN PARCELARIA e debendo cumprir os indicadores marcados no artigo 347 da normativa do PXOM para a redacción dun PEONR

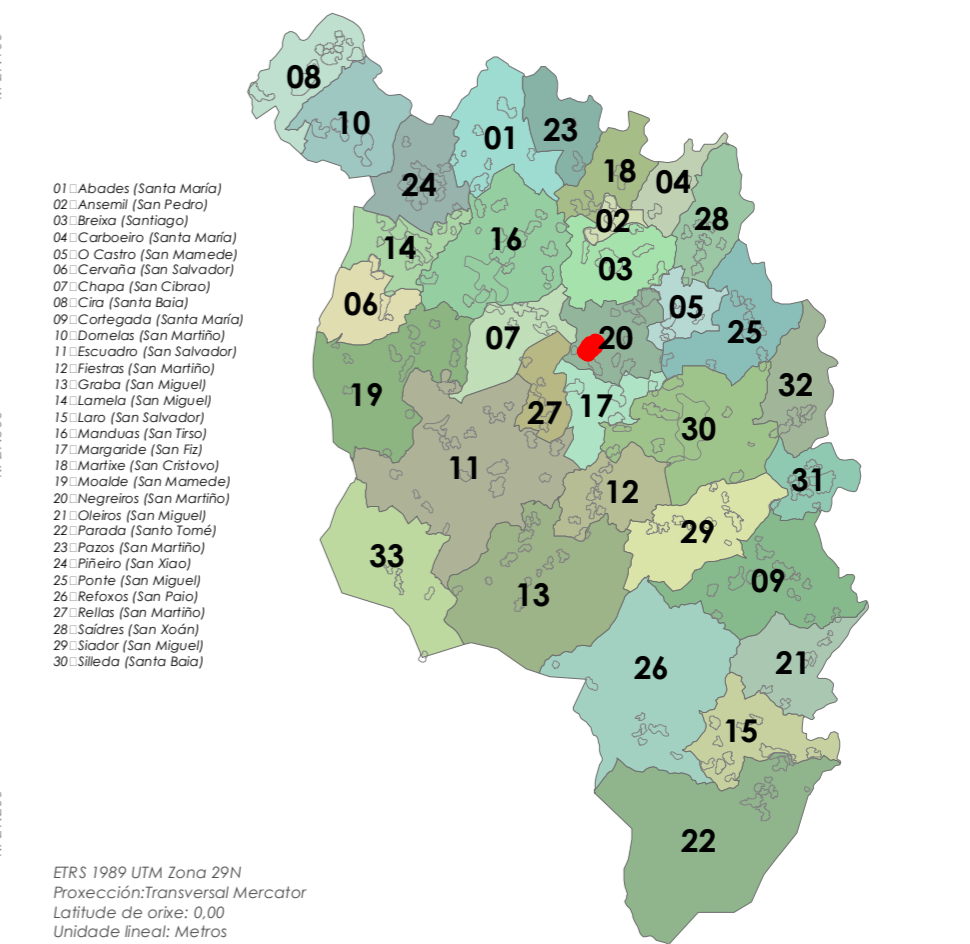



- Límite T.M. de Silleda
 + Fonte: Cartografía oficial do IGN 1:25.000
 ■ Límite parroquial
 □ Parcelario catastral
 Mosaicos de planos de ordenación
 □ Escala 1:1.000 - Núcleos urbanos
 □ Escala 1:2.000 - Núcleos rurais
 □ Escala 1:5.000 - Solo rústico

- Solo urbano
 □ Solo de núcleo rural
 □ Zona común
 □ Zona tradicional
 Edificacións
 □ Non tradicionais
 □ Tradicionais
 □ Zona de influencia de 50m das edif. trad.
 Dotacións e servizos existentes
 □ Zonas verdes / Esp. libres (Listado DOC I apartado 4.1.2.2)
 □ Equipamentos (Listado DOC I apartado 4.1.2.3)

- Infraestruturas de comunicacións
 — Estradas Autonómicas
 — Estradas Deputación
 — Estradas Estatais
 ··· Estradas Municipais
 — AVE
 — FF.CC.
 ■ Sistema Ferroviario
 Patrimonio Cultural
 □ Arquitectónico-etnográfico
 □ Contorno de protección
 □ Arqueolóxico
 □ CPX - Contorno protec. xacemento
 □ Camiño de Santiago - Vía da Prata
 ★★★ Camiño Real

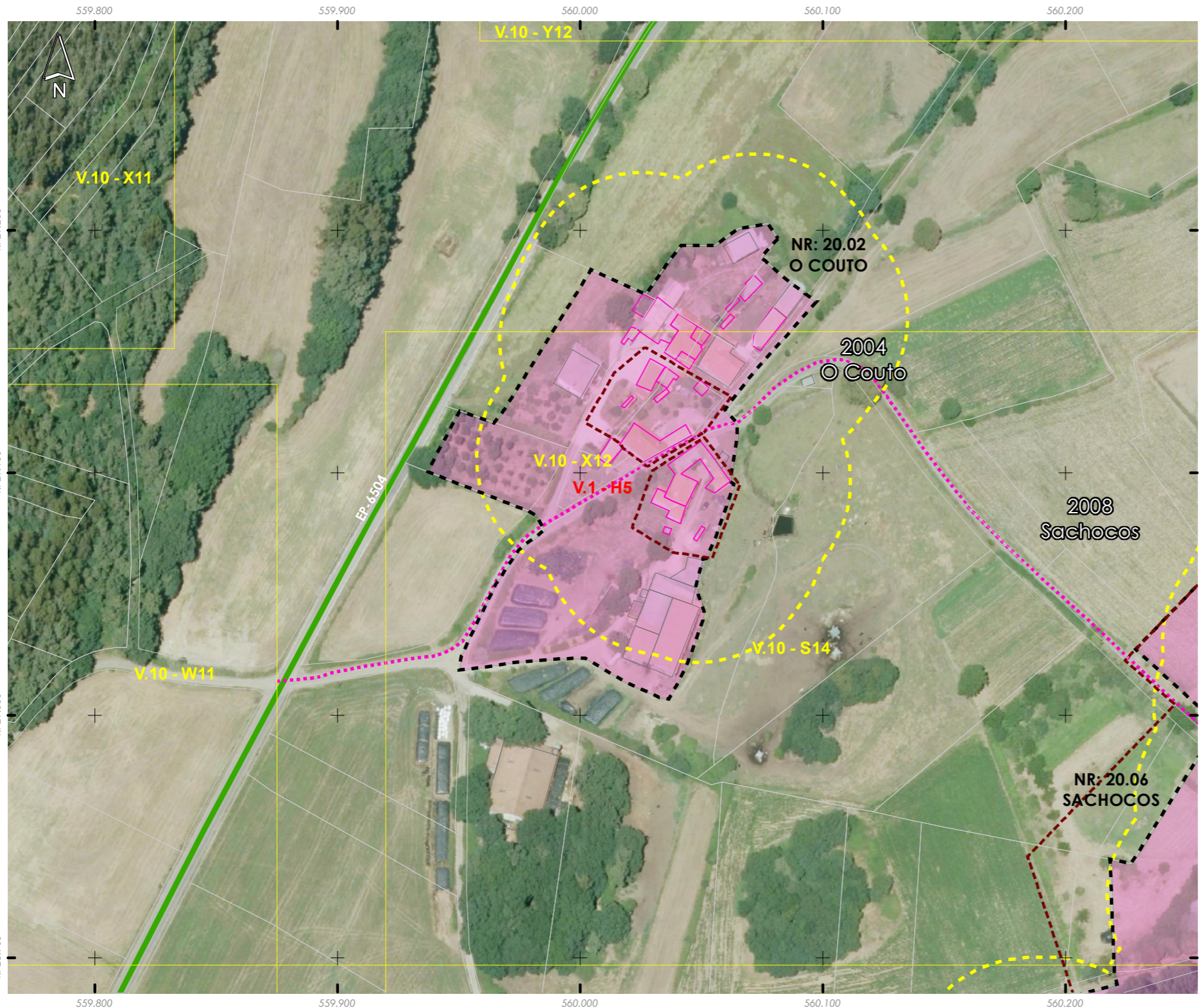
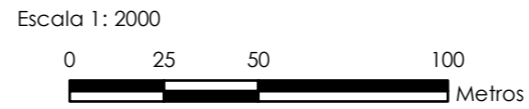

Núcleo/Entidade de poboación:	O Couto	Ficha:	2004
Parroquia:	Negreiros (San Martiño)		

Descrición:
 Asentamento cuxa tipoloxía edificatoria é a base de construción de pedra, con volumes sinxelos, sin voos nin elementos decorativos. As cubertas tradicionais son de tella a dúas e catro augas

Poboación 2014 (Fonte INE):	15	Superficie media de parcela (catastral):	43.228,31 m ²
-----------------------------	----	------------------------------------------	--------------------------

EDIFICACIÓNS EXISTENTES			
Nº de vivendas (2014):	0	Residenciais recentes:	2
		Residenciais tradicionais:	4
SERVIZOS EXISTENTES			
Rede de abastecemento de auga:			
Rede de saneamento:	Fosas sépticas		
Rede eléctrica:	Unión Fenosa		
Outros servizos:			

OBSERVACIÓNS

Atópase en ZONA DE CONCENTRACIÓN PARCELARIA e debendo cumprir os indicadores marcados no artigo 347 da normativa do PXOM para a redacción dun PEONR

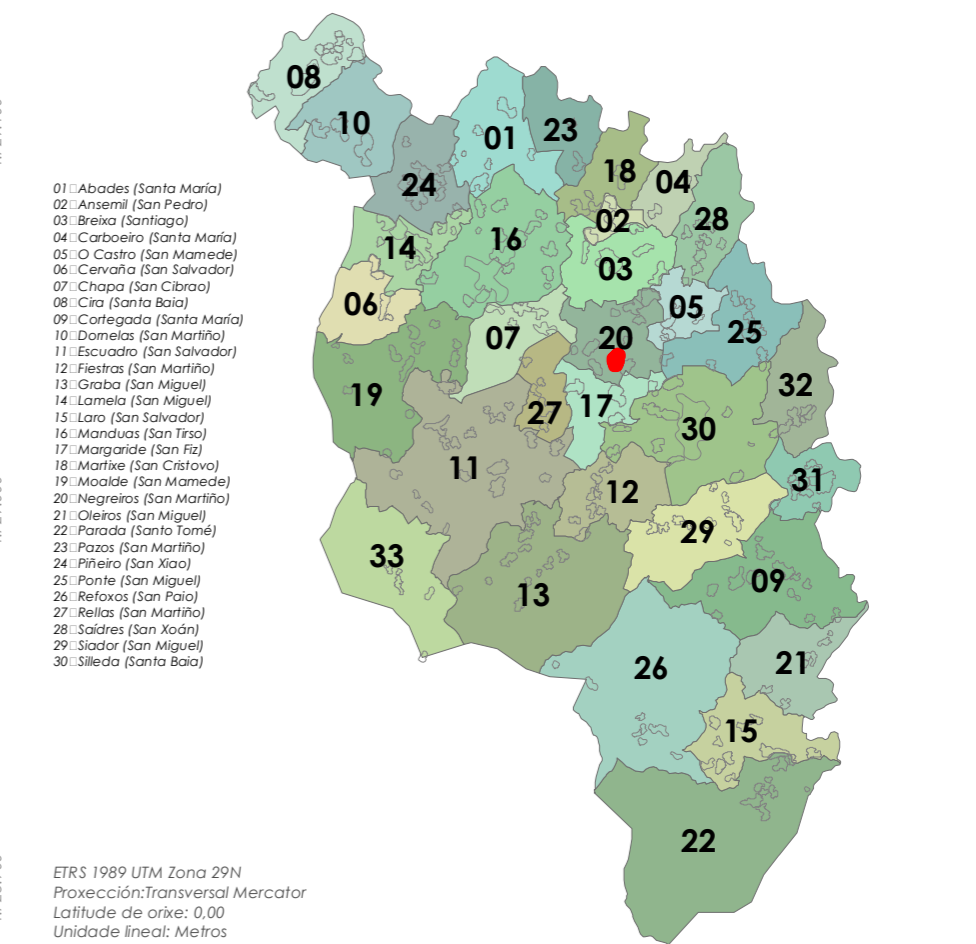

- Límite T.M. de Silleda
 Fonte: Cartografía oficial do IGN 1:25.000
 Límite parroquial
 Parcelario catastral
 Mosaicos de planos de ordenación
 Escala 1:1.000 - Núcleos urbanos
 Escala 1:2.000 - Núcleos rurais
 Escala 1:5.000 - Solo rústico

- Solo urbano
 Solo de núcleo rural
 Zona común
 Zona tradicional
 Edificacións
 Non tradicionais
 Tradicionais
 Zona de influencia de 50m das edif. trad.
 Dotacións e servizos existentes
 Zonas verdes / Esp. libres (Listado DOC I apartado 4.1.2.2)
 Equipamentos (Listado DOC I apartado 4.1.2.3)

- Infraestruturas de comunicacións
 Estradas Autonomicas
 Estradas Deputacion
 Estradas Estatais
 Estradas Municipais
 AVE
 FF.CC.
 Sistema Ferroviario
 Patrimonio Cultural
 Arquitectónico-etnográfico
 Contorno de protección
 Arqueolóxico
 CPX - Contorno protec. xacemento
 Camiño de Santiago - Vía da Prata
 Camiño Real

Fonte de datos:
 - Elaboración propia / Concello de Silleda
 - Ortofotomapa PNOA 2020, CNIG
 - Parcelario catastral, Sede electrónica del catastro



Núcleo/Entidade de poboación:	Outeiro	Ficha:	2005
Parroquia:	Negreiros (San Martiño)		

Descrición:
 Asentamento cuxa tipoloxía edificatoria é a base de construción de pedra, con volumes sinxelos, sin voos nin elementos decorativos. As cubertas tradicionais son de tella a dúas e catro augas

Poboación 2014 (Fonte INE):	21	Superficie media de parcela (catastral):	93.526,00 m ²
-----------------------------	----	------------------------------------------	--------------------------

EDIFICACIÓNS EXISTENTES	
Nº de vivendas (2014):	40
Residenciais recentes:	3
Residenciais tradicionais:	9

SERVIZOS EXISTENTES	
Rede de abastecemento de auga:	
Rede de saneamento:	Fosas sépticas
Rede eléctrica:	Unión Fenosa
Outros servizos:	

OBSERVACIÓNS
 Atópase en ZONA DE CONCENTRACIÓN PARCELARIA e debendo cumprir os indicadores marcados no artigo 347 da normativa do PXOM para a redacción dun PEONR

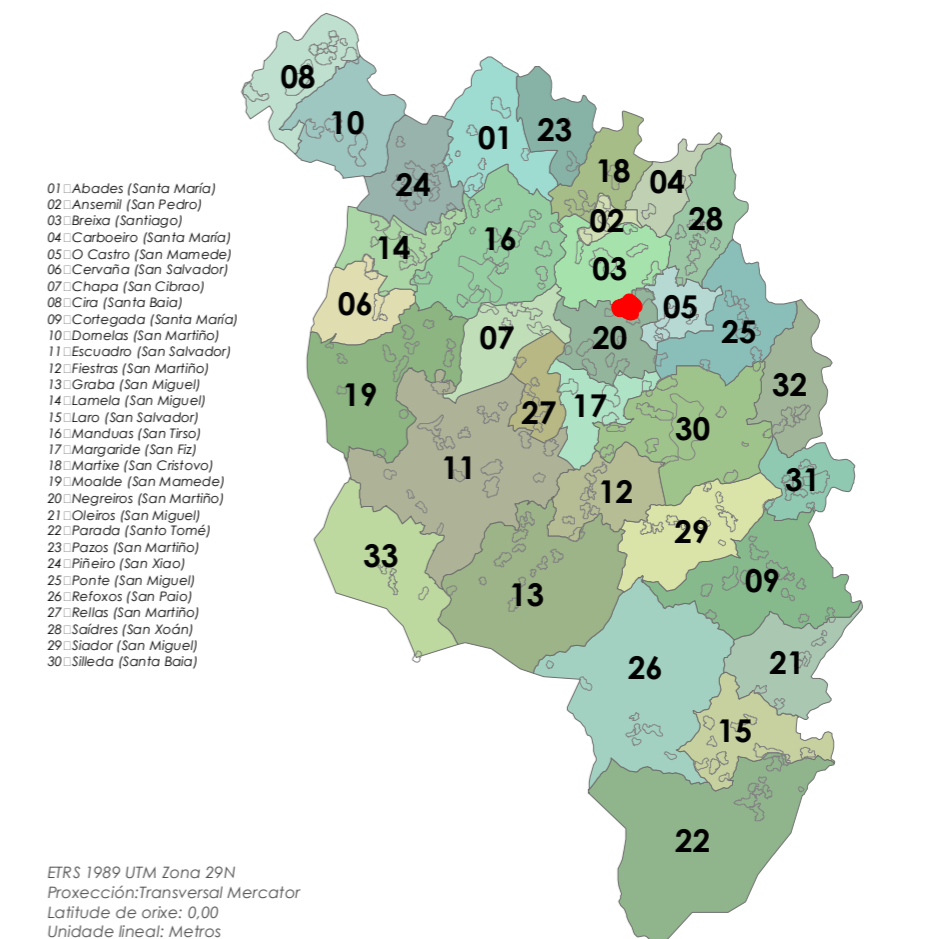



- Limite T.M. de Silleda
Fonte: Cartografía oficial do IGN 1:25.000
- Limite parroquial
 - Parcelario catastral
 - Mosaicos de planos de ordenación
 - Escala 1:1.000 - Núcleos urbanos
 - Escala 1:2.000 - Núcleos rurais
 - Escala 1:5.000 - Solo rústico

- Solo urbano
- Solo de núcleo rural
- Zona común
- Zona tradicional
- Edificacións
 - Non tradicionais
 - Tradicionais
 - Zona de influencia de 50m das edif. trad.
- Dotacións e servizos existentes
 - Zonas verdes / Esp. libres (Listado DOC I apartado 4.1.2.2)
 - Equipamentos (Listado DOC I apartado 4.1.2.3)

- Infraestruturas de comunicacións**
- Estradas Autonomicas
 - Estradas Deputacion
 - Estradas Estatais
 - Estradas Municipais
 - AVE
 - FF.CC.
 - Sistema Ferroviario
- Patrimonio Cultural**
- Arquitectónico-etnográfico
 - Contorno de protección
 - Arqueolóxico
 - CPX - Contorno protec. xacemento
 - Camiño de Santiago - Vía da Prata
 - ☆☆☆ Camiño Real

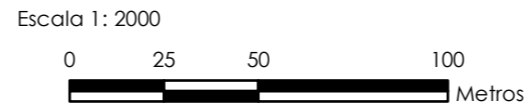

Núcleo/Entidade de poboación:	Ribeirao	Ficha:	2006
Parroquia:	Negreiros (San Martiño)		

Descrición:
Asentamento cuxa tipoloxía edificatoria é a base de construción de pedra, con volumes sinxelos, sin voos nin elementos decorativos. As cubertas tradicionais son de tella a dúas e catro augas

Poboación 2014 (Fonte INE):	37	Superficie media de parcela (catastral):	113.022,23 m ²
-----------------------------	----	------------------------------------------	---------------------------

EDIFICACIÓNS EXISTENTES

Nº de vivendas (2014):	13,33
Residenciais recentes:	5
Residenciais tradicionais:	13

SERVIZOS EXISTENTES

Rede de abastecemento de auga:
Rede de saneamento: Fosas sépticas
Rede eléctrica: Unión Fenosa
Outros servizos:

OBSERVACIÓNS

Atópase en ZONA DE CONCENTRACIÓN PARCELARIA e debendo cumprir os indicadores marcados no artigo 347 da normativa do PXOM para a redacción dun PEONR

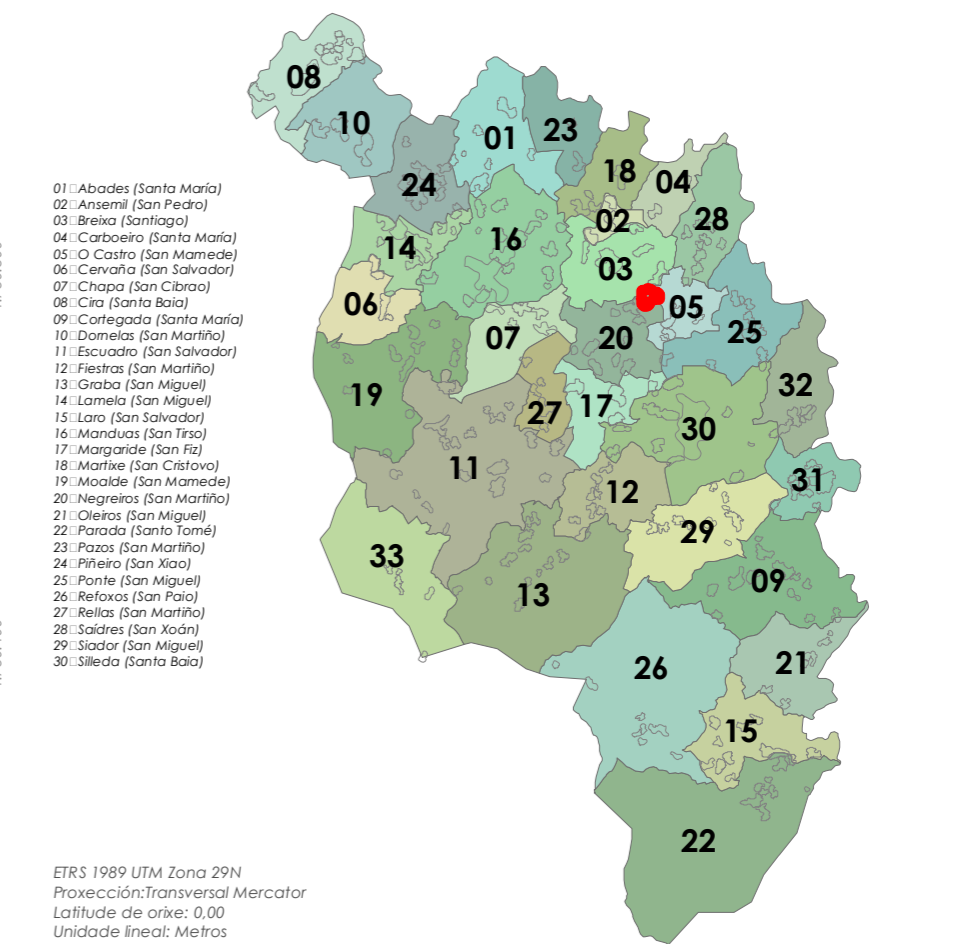



- Limite T.M. de Silleda
Fonte: Cartografía oficial do IGN 1:25.000
- Limite parroquial
 - Parcelario catastral
 - Mosaicos de planos de ordenación
 - Escala 1:1.000 - Núcleos urbanos
 - Escala 1:2.000 - Núcleos rurais
 - Escala 1:5.000 - Solo rústico

- Solo urbano
- Solo de núcleo rural
- Zona común
- Zona tradicional
- Edificacións
 - Non tradicionais
 - Tradicionais
- Zona de influencia de 50m das edif. trad.
- Dotacións e servizos existentes
 - Zonas verdes / Esp. libres (Listado DOC I apartado 4.1.2.2)
 - Equipamentos (Listado DOC I apartado 4.1.2.3)

- Infraestruturas de comunicacións**
- Estradas Autonomicas
 - Estradas Deputacion
 - Estradas Estatais
 - Estradas Municipais
 - AVE
 - FF.CC.
 - Sistema Ferroviario
- Patrimonio Cultural**
- Arquitectónico-etnográfico
 - Contorno de protección
 - Arqueolóxico
 - CPX - Contorno protec. xacemento
 - Camiño de Santiago - Vía da Prata
 - ☆☆☆ Camiño Real

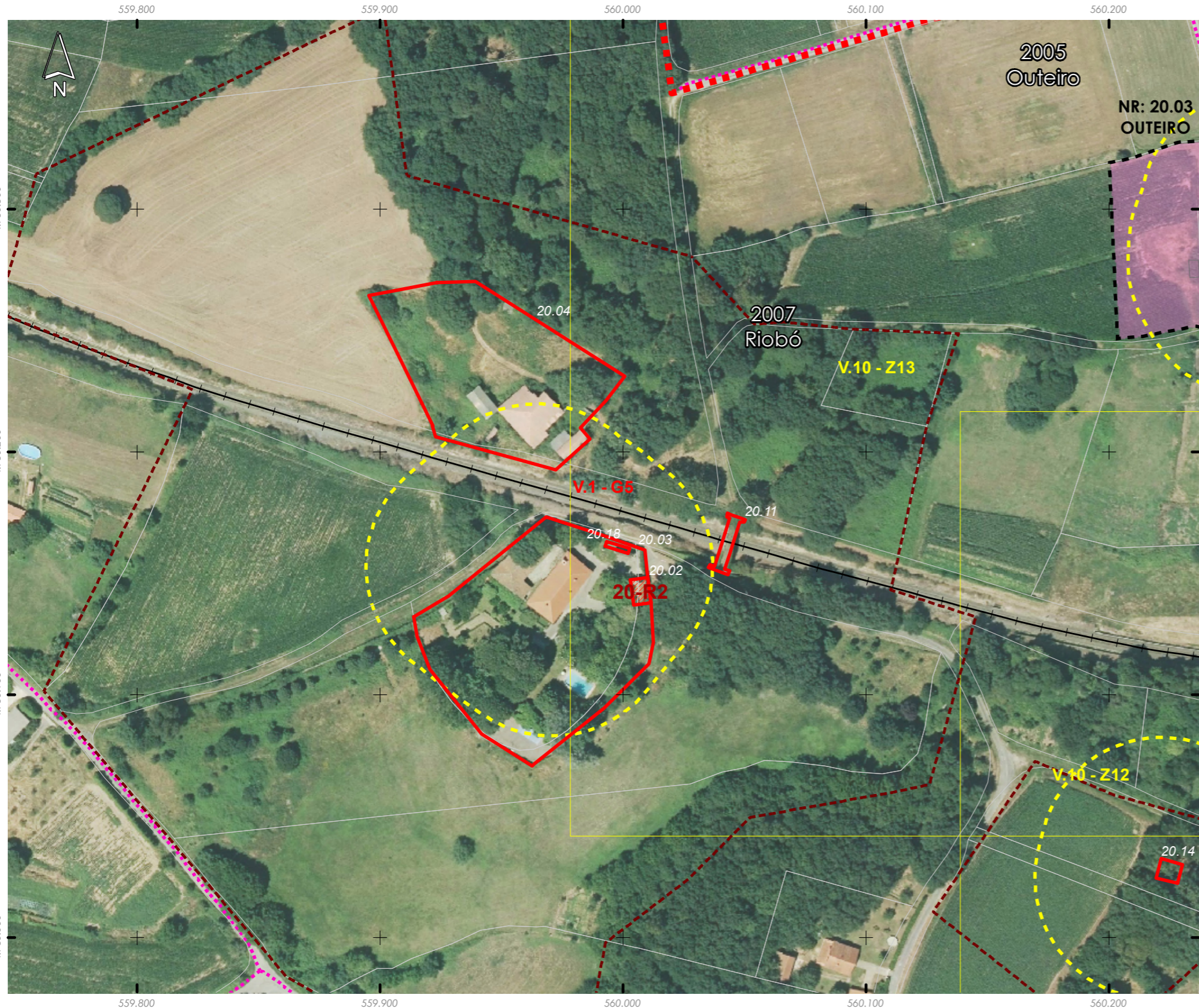
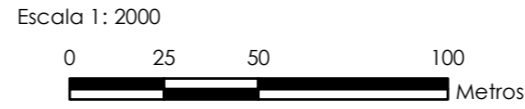

Núcleo/Entidade de poboación:	Riobó	Ficha:	2007
Parroquia:	Negreiros (San Martiño)		

Descrición:
Asentamento cuxa tipoloxía edificatoria é a base de construción de pedra, con volumes sinxelos, sin voos nin elementos decorativos. As cubertas tradicionais son de tella a dúas e catro augas

Poboación 2014 (Fonte INE):	10	Superficie media de parcela (catastral):	32.254,12 m ²
-----------------------------	----	------------------------------------------	--------------------------

EDIFICACIÓNS EXISTENTES

Nº de vivendas (2014):	-25		
Residenciais recentes:	0	Residenciais tradicionais:	3

SERVIZOS EXISTENTES

Rede de abastecemento de auga:
Rede de saneamento: Fosas sépticas
Rede eléctrica: Unión Fenosa
Outros servizos:

OBSERVACIÓNS

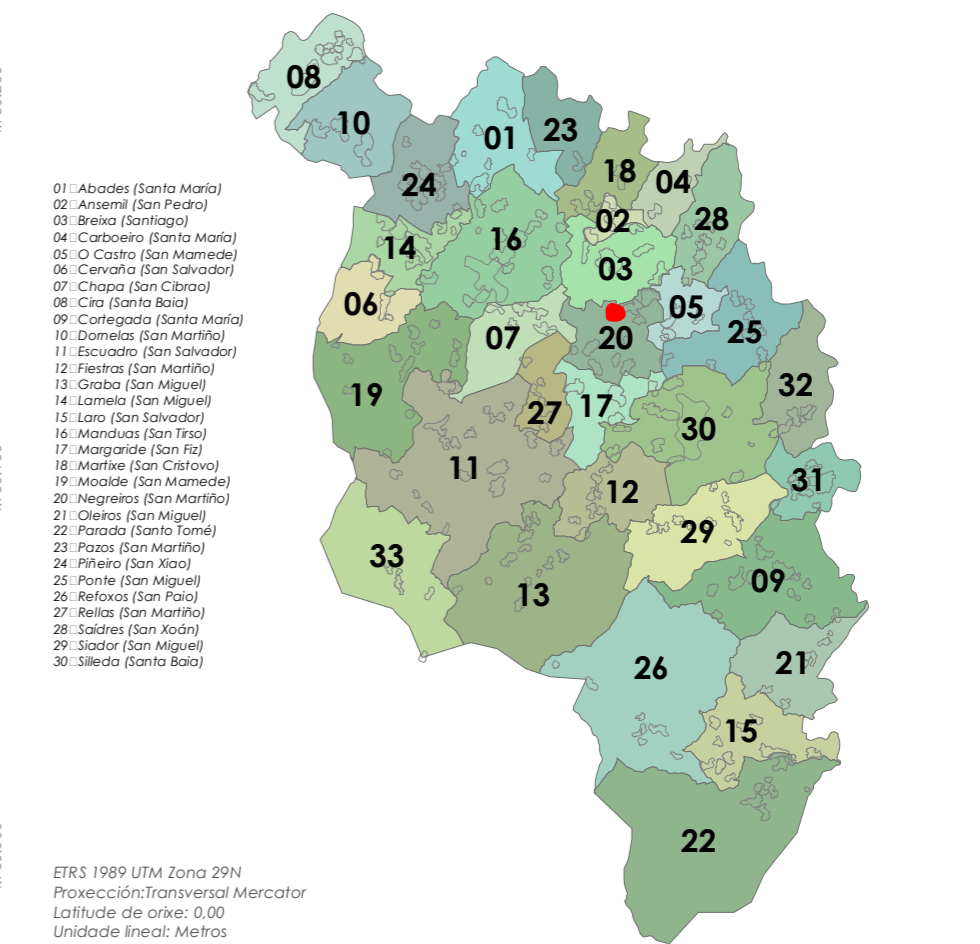



- Límite T.M. de Silleda
Fonte: Cartografía oficial do IGN 1:25.000
- Limite parroquial
 - Parcelario catastral
 - Mosaicos de planos de ordenación
 - Escala 1:1.000 - Núcleos urbanos
 - Escala 1:2.000 - Núcleos rurais
 - Escala 1:5.000 - Solo rústico

- Solo urbano
- Solo de núcleo rural
- Zona común
- Zona tradicional
- Edificacións
- Non tradicionais
- Tradicionais
- Zona de influencia de 50m das edif. trad.
- Dotacións e servizos existentes
- Zonas verdes / Esp. libres (Listado DOC I apartado 4.1.2.2)
- Equipamentos (Listado DOC I apartado 4.1.2.3)

- Infraestruturas de comunicacións
- Estradas Autonomicas
 - Estradas Deputacion
 - Estradas Estatais
 - Estradas Municipais
 - AVE
 - FF.CC.
 - Sistema Ferroviario
- Patrimonio Cultural
- Arquitectónico-etnográfico
 - Contorno de protección
 - Arqueolóxico
 - CPX - Contorno protec. xacemento
 - Camiño de Santiago - Vía da Prata
 - ☆☆☆ Camiño Real

Fonte de datos:
- Elaboración propia / Concello de Silleda
- Ortofotomapa PNOA 2020, CNIG
- Parcelario catastral, Sede electrónica del catastro

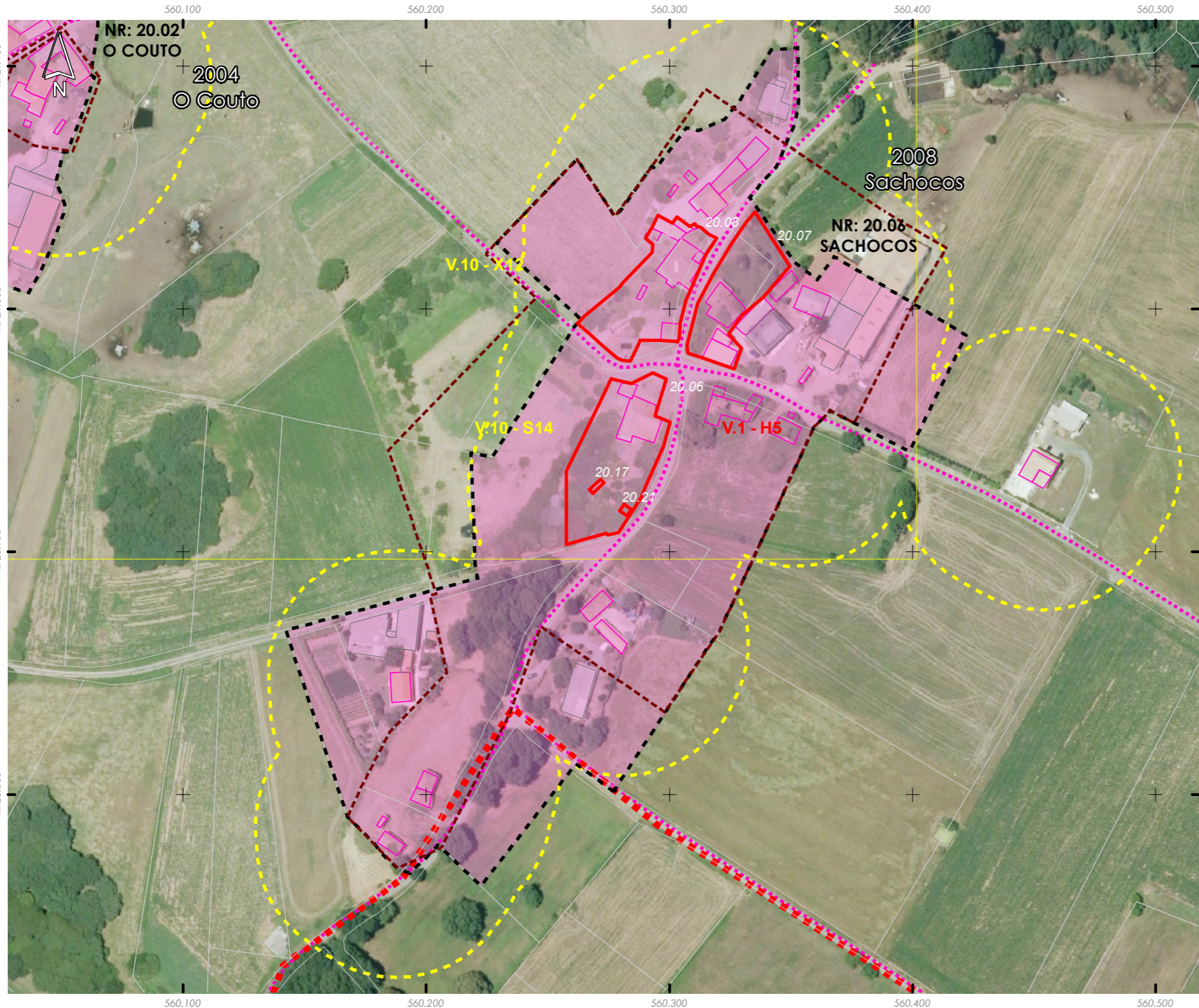
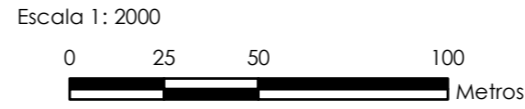

Núcleo/Entidade de poboación:	Sachocos	Ficha:	2008
Parroquia:	Negreiros (San Martiño)		

Descrición:
Asentamento cuxa tipoloxía edificatoria é a base de construción de pedra, con volumes sinxelos, sin voos nin elementos decorativos. As cubertas tradicionais son de tella a dúas e catro augas

Poboación 2014 (Fonte INE):	20	Superficie media de parcela (catastral):	76.719,65 m ²
-----------------------------	----	------------------------------------------	--------------------------

EDIFICACIÓNS EXISTENTES

Nº de vivendas (2014):	-37,5		
Residenciais recentes:	2	Residenciais tradicionais:	10

SERVIZOS EXISTENTES

Rede de abastecemento de auga:
Rede de saneamento: Fosas sépticas
Rede eléctrica: Unión Fenosa
Outros servizos:

OBSERVACIÓNS

Atópase en ZONA DE CONCENTRACIÓN PARCELARIA e debendo cumprir os indicadores marcados no artigo 347 da normativa do PXOM para a redacción dun PEONR

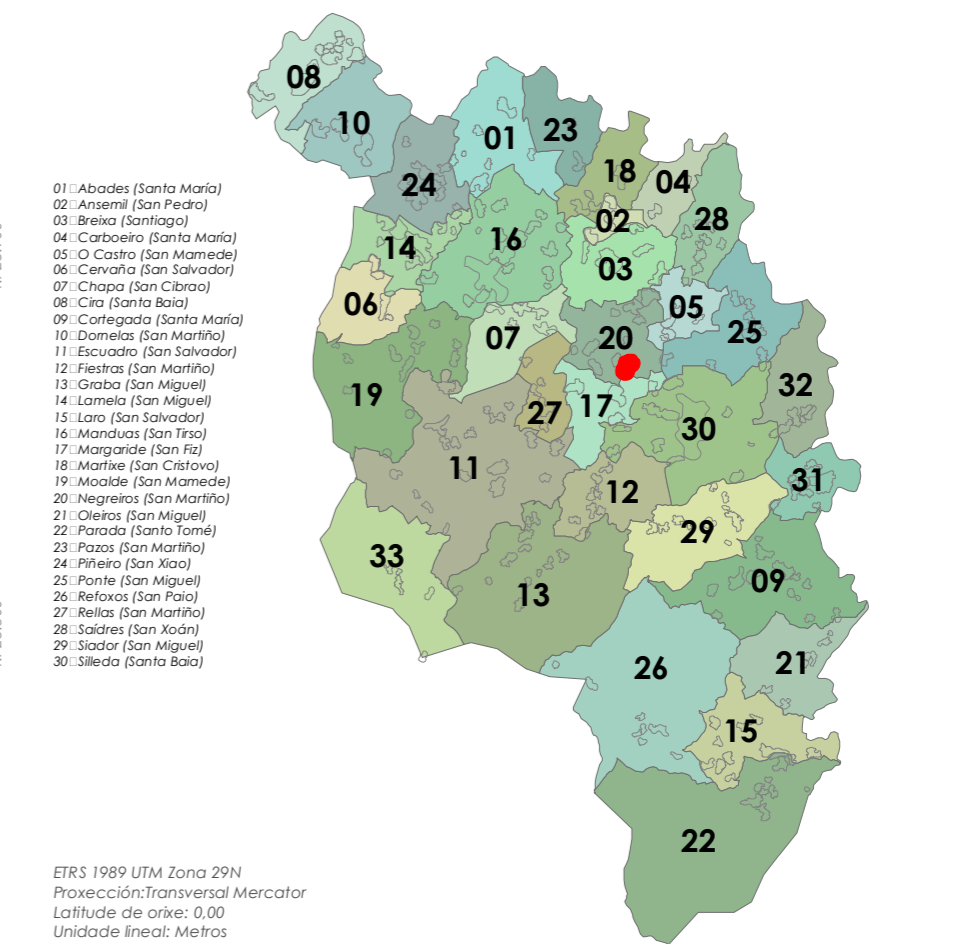



- Limite T.M. de Silleda
Fonte: Cartografía oficial do IGN 1:25.000
- Limite parroquial
 - Parcelario catastral
 - Mosaicos de planos de ordenación
 - Escala 1:1.000 - Núcleos urbanos
 - Escala 1:2.000 - Núcleos rurais
 - Escala 1:5.000 - Solo rústico

- Solo urbano
- Solo de núcleo rural
- Zona común
- Zona tradicional
- Edificacións
- Non tradicionais
- Tradicionais
- Zona de influencia de 50m das edif. trad.
- Dotacións e servizos existentes
- Zonas verdes / Esp. libres (Listado DOC I apartado 4.1.2.2)
- Equipamentos (Listado DOC I apartado 4.1.2.3)

- Infraestruturas de comunicacións
- Estradas Autonomicas
 - Estradas Deputacion
 - Estradas Estatais
 - Estradas Municipais
 - AVE
 - FF.CC.
 - Sistema Ferroviario
- Patrimonio Cultural
- Arquitectónico-etnográfico
 - Contorno de protección
 - Arqueolóxico
 - CPX - Contorno protec. xacemento
 - Camiño de Santiago - Vía da Prata
 - ☆☆☆ Camiño Real

Fonte de datos:
- Elaboración propia / Concello de Silleda
- Ortofotomapa PNOA 2020, CNIG
- Parcelario catastral, Sede electrónica del catastro

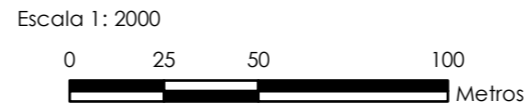

Núcleo/Entidade de poboación:	San Martiño	Ficha:	2009
Parroquia:	Negreiros (San Martiño)		

Descrición:
Asentamento cuxa tipoloxía edificatoria é a base de construción de pedra, con volumes sinxelos, sin voos nin elementos decorativos. As cubertas tradicionais son de tella a dúas e catro augas

Poboación 2014 (Fonte INE):	11	Superficie media de parcela (catastral):	39.106,67 m ²
-----------------------------	----	------------------------------------------	--------------------------

EDIFICACIÓNS EXISTENTES

Nº de vivendas (2014):	-28,57		
Residenciais recentes:	1	Residenciais tradicionais:	5

SERVIZOS EXISTENTES

Rede de abastecemento de auga:
Rede de saneamento: Fosas sépticas
Rede eléctrica: Unión Fenosa
Outros servizos:

OBSERVACIÓNS

Atópase en ZONA DE CONCENTRACIÓN PARCELARIA e debendo cumprir os indicadores marcados no artigo 347 da normativa do PXOM para a redacción dun PEONR

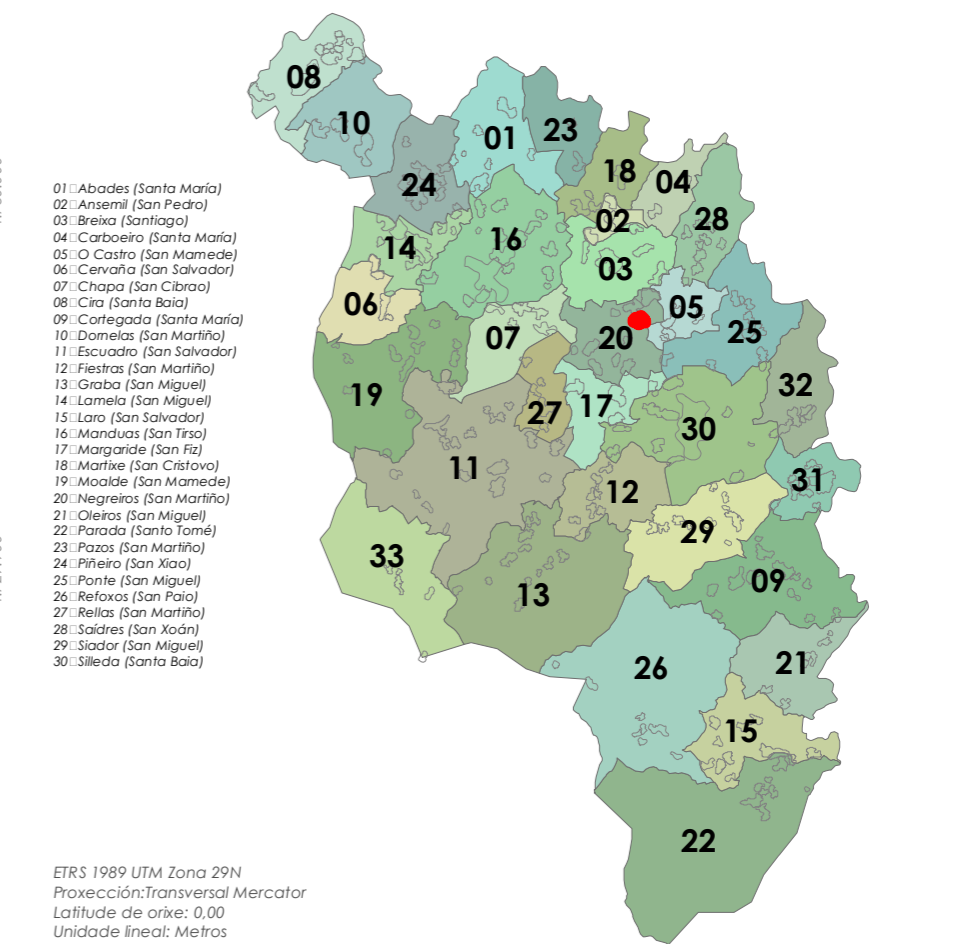

- Limite T.M. de Silleda
 + Fonte: Cartografía oficial do IGN 1:25.000
 ■ Limite parroquial
 □ Parcelario catastral
 Mosaicos de planos de ordenación
 □ Escala 1:1.000 - Núcleos urbanos
 □ Escala 1:2.000 - Núcleos rurais
 □ Escala 1:5.000 - Solo rústico

- Solo urbano
 □ Solo de núcleo rural
 □ Zona común
 □ Zona tradicional
 Edificacións
 □ Non tradicionais
 □ Tradicionais
 □ Zona de influencia de 50m das edif. trad.
 Dotacións e servizos existentes
 □ Zonas verdes / Esp. libres (Listado DOC I apartado 4.1.2.2)
 □ Equipamentos (Listado DOC I apartado 4.1.2.3)

- Infraestruturas de comunicacións
 ■ Estradas Autonomicas
 ■ Estradas Deputacion
 ■ Estradas Estatais
 ■ Estradas Municipais
 ■ AVE
 ■ FF.CC.
 ■ Sistema Ferroviario
 Patrimonio Cultural
 □ Arquitectónico-etnográfico
 □ Contorno de protección
 □ Arqueolóxico
 □ CPX - Contorno protec. xacemento
 ■ Camiño de Santiago - Vía da Prata
 ★★ Camiño Real

Fonte de datos:
 - Elaboración propia / Concello de Silleda
 - Ortofotomapa PNOA 2020, CNIG
 - Parcelario catastral, Sede electrónica del catastro

Escala 1: 2000

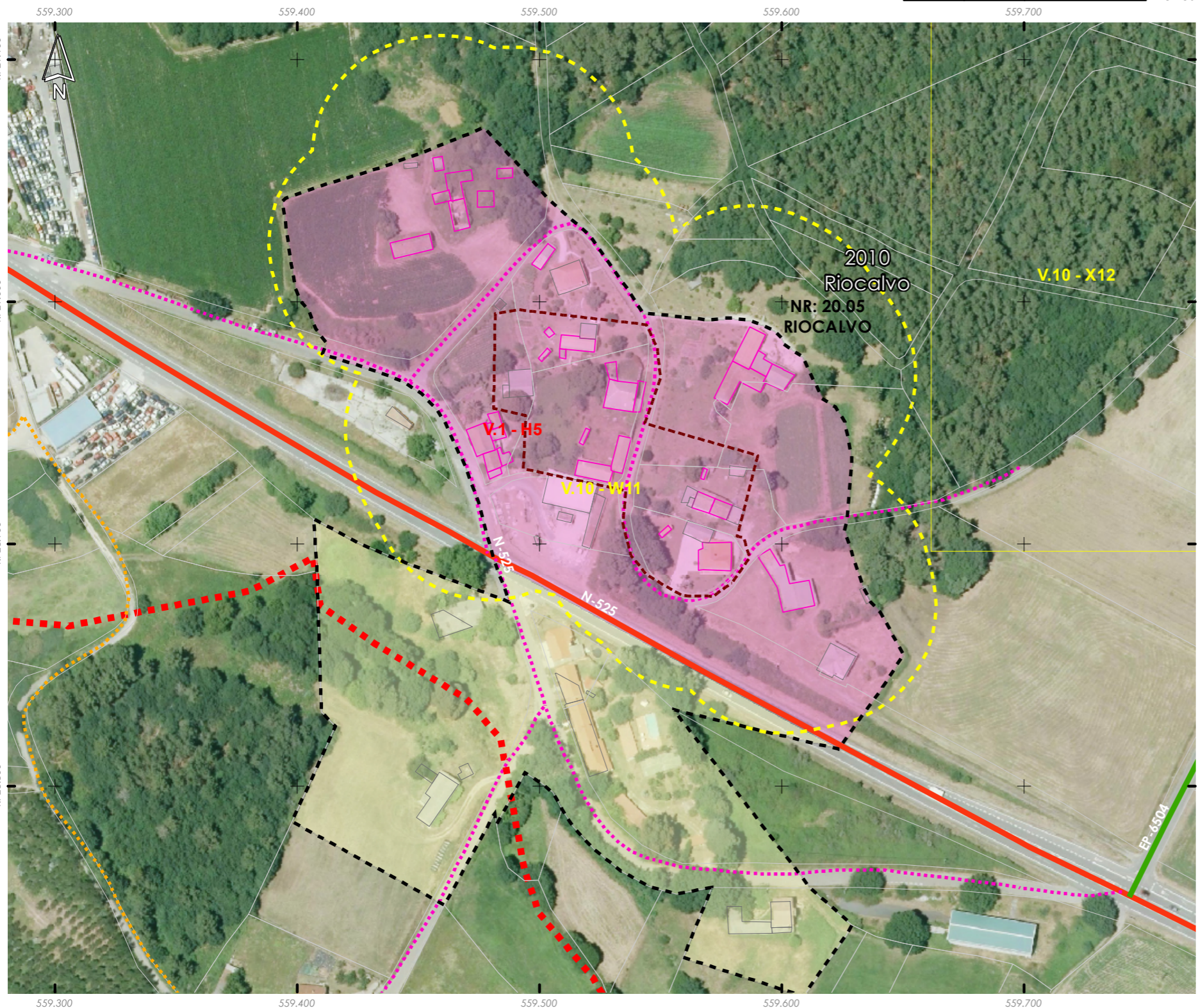
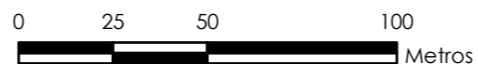

Núcleo/Entidade de poboación:	Riocalvo	Ficha:	2010
Parroquia:	Negreiros (San Martiño)		

Descrición:
 Asentamento cuxa tipoloxía edificatoria é a base de construción de pedra, con volumes sinxelos, sin voos nin elementos decorativos. As cubertas tradicionais son de tella a dúas e catro augas

Poboación 2014 (Fonte INE):	25	Superficie media de parcela (catastral):	70.628,85 m ²
-----------------------------	----	------------------------------------------	--------------------------

EDIFICACIÓNS EXISTENTES	
Nº de vivendas (2014):	-8,33
Residenciais recentes:	2
Residenciais tradicionais:	7

SERVIZOS EXISTENTES	
Rede de abastecemento de auga:	
Rede de saneamento:	Fosas sépticas
Rede eléctrica:	Unión Fenosa
Outros servizos:	

OBSERVACIÓNS
 Atópase en ZONA DE CONCENTRACIÓN PARCELARIA e debendo cumprir os indicadores marcados no artigo 347 da normativa do PXOM para a redacción dun PEONR

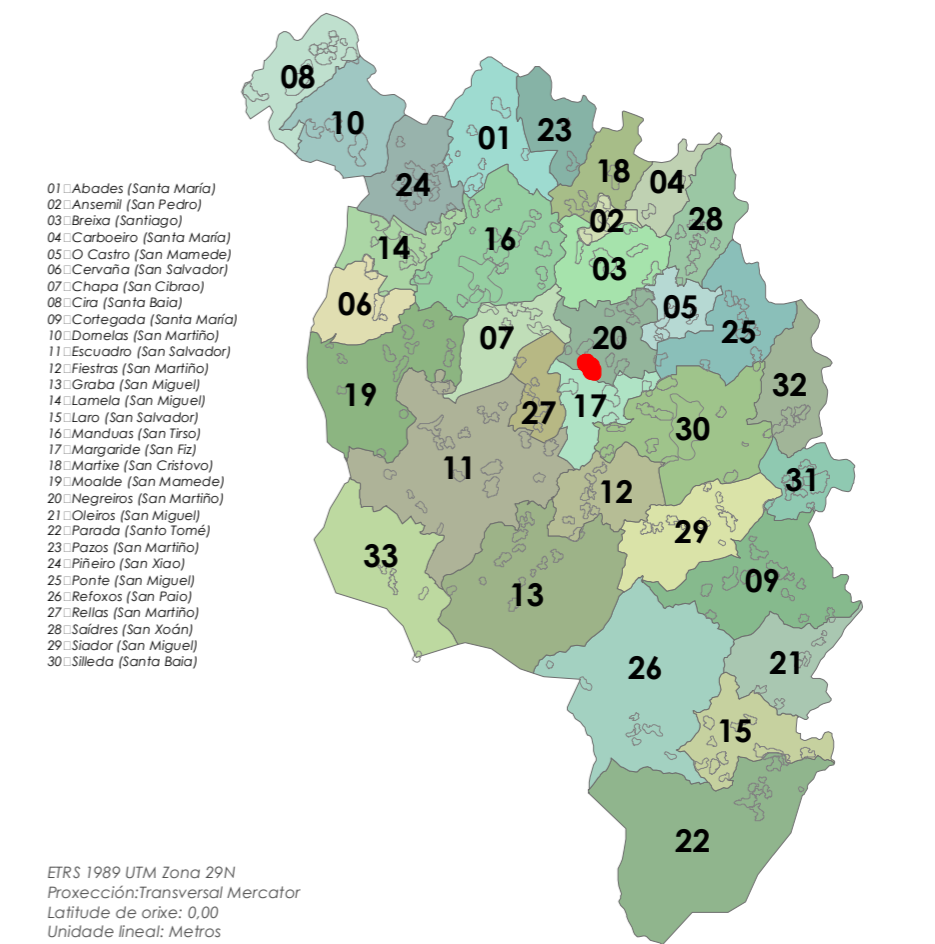

ETRS 1989 UTM Zona 29N
 Proxección: Transversal Mercator
 Latitude de orixe: 0,00
 Unidade lineal: Metros