

21. Oleiros(San Miguel)



- Límite T.M. de Silleda
 + Fonte: Cartografía oficial do IGN 1:25.000
 ■ Límite parroquial
 □ Parcelario catastral
 Mosaicos de planos de ordenación
 □ Escala 1:1.000 - Núcleos urbanos
 □ Escala 1:2.000 - Núcleos rurais
 □ Escala 1:5.000 - Solo rústico

- Solo urbano
 ■ Solo de núcleo rural
 ■ Zona común
 ■ Zona tradicional
 Edificacións
 □ Non tradicionais
 □ Tradicionais
 ■ Zona de influencia de 50m das edif. trad.
 Dotacións e servizos existentes
 ■ Zonas verdes / Esp. libres (Listado DOC I apartado 4.1.2.2)
 ■ Equipamentos (Listado DOC I apartado 4.1.2.3)

- Infraestruturas de comunicacións
 ■ Estradas Autonómicas
 ■ Estradas Deputación
 ■ Estradas Estatais
 ■ Estradas Municipais
 ■ AVE
 ■ FF.CC.
 ■ Sistema Ferroviario
 Patrimonio Cultural
 ■ Arquitectónico-etnográfico
 ■ Contorno de protección
 ■ Arqueolóxico
 ■ CPX - Contorno protec. xacemento
 ■ Camiño de Santiago - Vía da Prata
 ■■■ Camiño Real

Fonte de datos:
 - Elaboración propia / Concello de Silleda
 - Ortofotomapa PNOA 2020, CNIG
 - Parcelario catastral, Sede electrónica del catastro

Escala 1: 2000

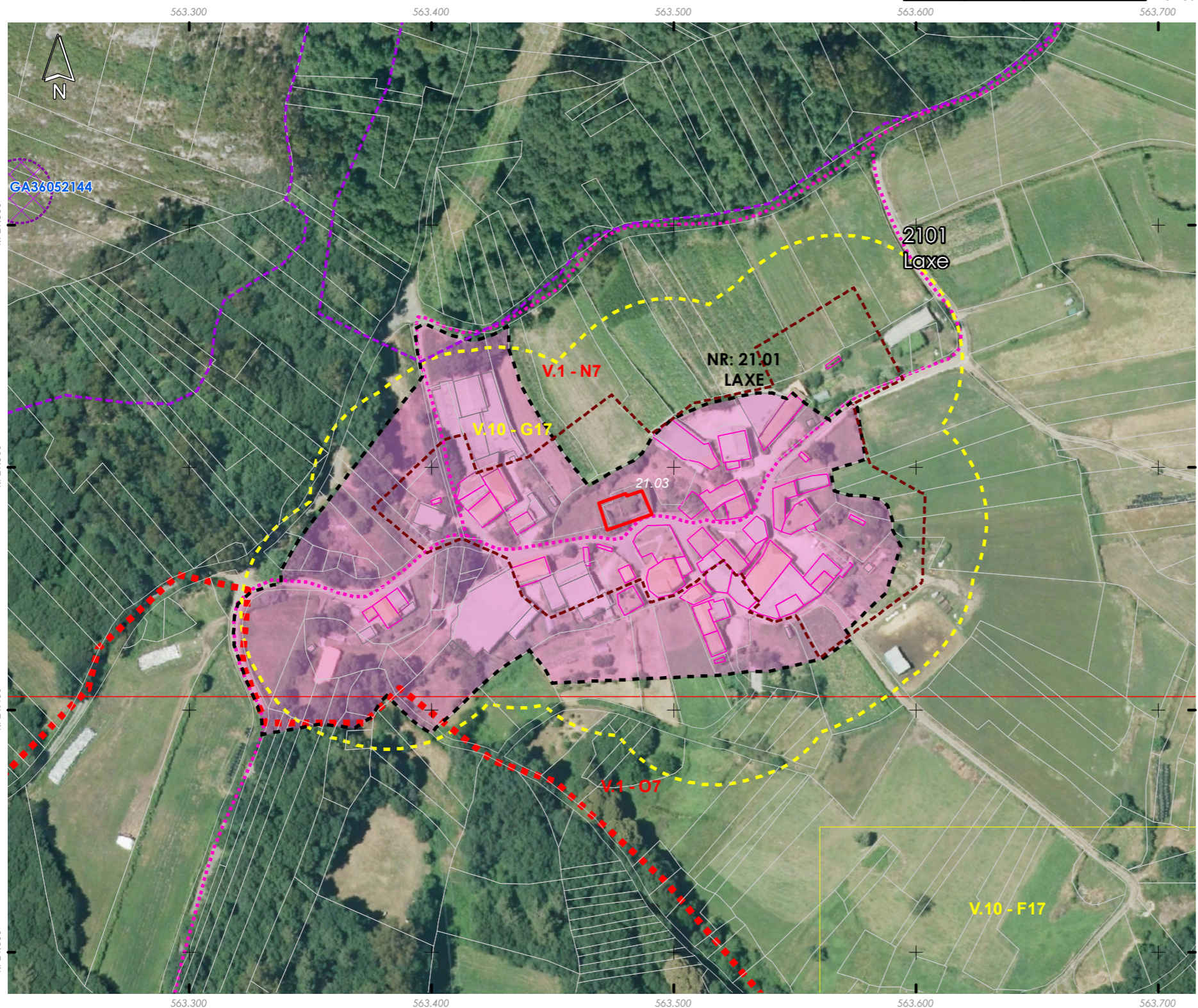
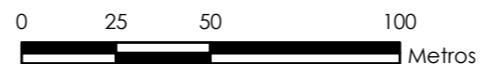

Núcleo/Entidade de poboación:	Laxe	Ficha:
Parroquia:	Oleiros (San Miguel)	2101

Descrición:
 Asentamento cuxa tipoloxía edificatoria é a base de construción de pedra, con volumes sinxelos, sin voos nin elementos decorativos. As cubertas tradicionais son de tella a dúas e catro augas

Poboación 2014 (Fonte INE):	31	Superficie media de parcela (catastral):	38.198,85 m ²
-----------------------------	----	--	--------------------------

EDIFICACIÓNS EXISTENTES	
Nº de vivendas (2014):	33,33
Residenciais recentes:	0
Residenciais tradicionais:	12

SERVIZOS EXISTENTES	
Rede de abastecemento de auga:	
Rede de saneamento:	Fosas sépticas
Rede eléctrica:	Unión Fenosa
Outros servizos:	

OBSERVACIÓNS

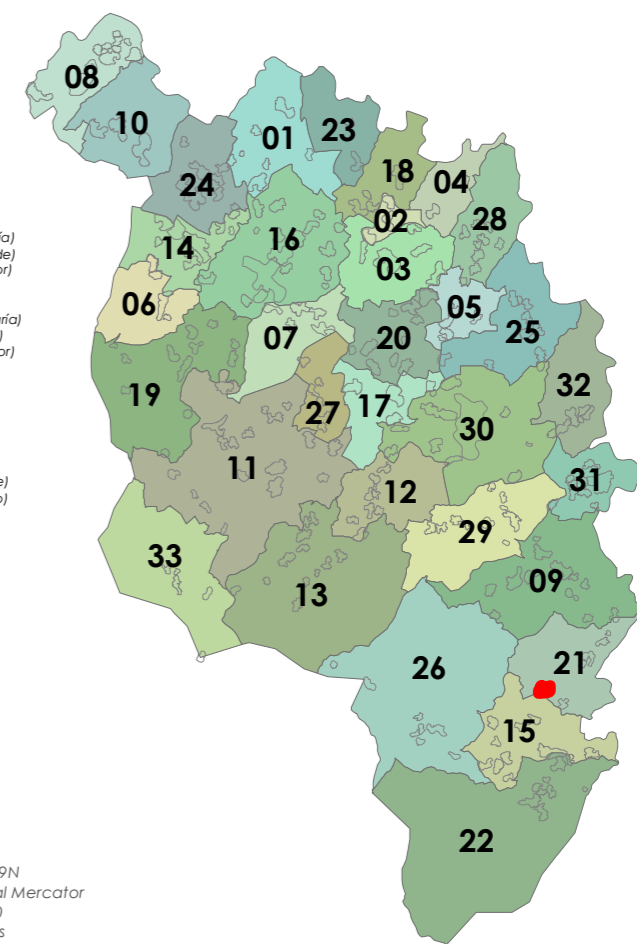

- 01: Abades (Santa María)
- 02: Ansemil (San Pedro)
- 03: Breixa (Santiago)
- 04: Carboeiro (Santa María)
- 05: O Castro (San Mamede)
- 06: Cervaña (San Salvador)
- 07: Chapa (San Cibrao)
- 08: Cira (Santa Baía)
- 09: Cortegada (Santa María)
- 10: Domelas (San Martiño)
- 11: Escuadro (San Salvador)
- 12: Fiestras (San Martiño)
- 13: Graba (San Miguel)
- 14: Lamela (San Miguel)
- 15: Lara (San Salvador)
- 16: Mandiás (San Fex)
- 17: Margaride (San Fiz)
- 18: Maruxe (San Cristovo)
- 19: Moalde (San Mamede)
- 20: Negreiros (San Martiño)
- 21: Oleiros (San Miguel)
- 22: Parada (Santa Tomé)
- 23: Pazos (San Martiño)
- 24: Piñeiro (San Xiao)
- 25: Ponte (San Miguel)
- 26: Refoxos (San Paio)
- 27: Relias (San Martiño)
- 28: Saldres (San Xoán)
- 29: Siador (San Miguel)
- 30: Silleda (Santa Baía)

ETRS 1989 UTM Zona 29N
 Proxección: Transversal Mercator
 Latitude de orixe: 0,00
 Unidade lineal: Metros



- Limite T.M. de Silleda
 Fonte: Cartografía oficial do IGN 1:25.000
 Limite parroquial
 Parcelario catastral
 Mosaicos de planos de ordenación
 Escala 1:1.000 - Núcleos urbanos
 Escala 1:2.000 - Núcleos rurais
 Escala 1:5.000 - Solo rústico

- Solo urbano
 Solo de núcleo rural
 Zona común
 Zona tradicional
 Edificacións
 Non tradicionais
 Tradicionais
 Zona de influencia de 50m das edif. trad.
 Dotacións e servizos existentes
 Zonas verdes / Esp. libres (Listado DOC I apartado 4.1.2.2)
 Equipamentos (Listado DOC I apartado 4.1.2.3)

- Infraestruturas de comunicacións
 Estradas Autonomicas
 Estradas Deputacion
 Estradas Estatais
 Estradas Municipais
 AVE
 FF.CC.
 Sistema Ferroviario
 Patrimonio Cultural
 Arquitectónico-etnográfico
 Contorno de protección
 Arqueolóxico
 CPX - Contorno protec. xacemento
 Camiño de Santiago - Vía da Prata
 Camiño Real

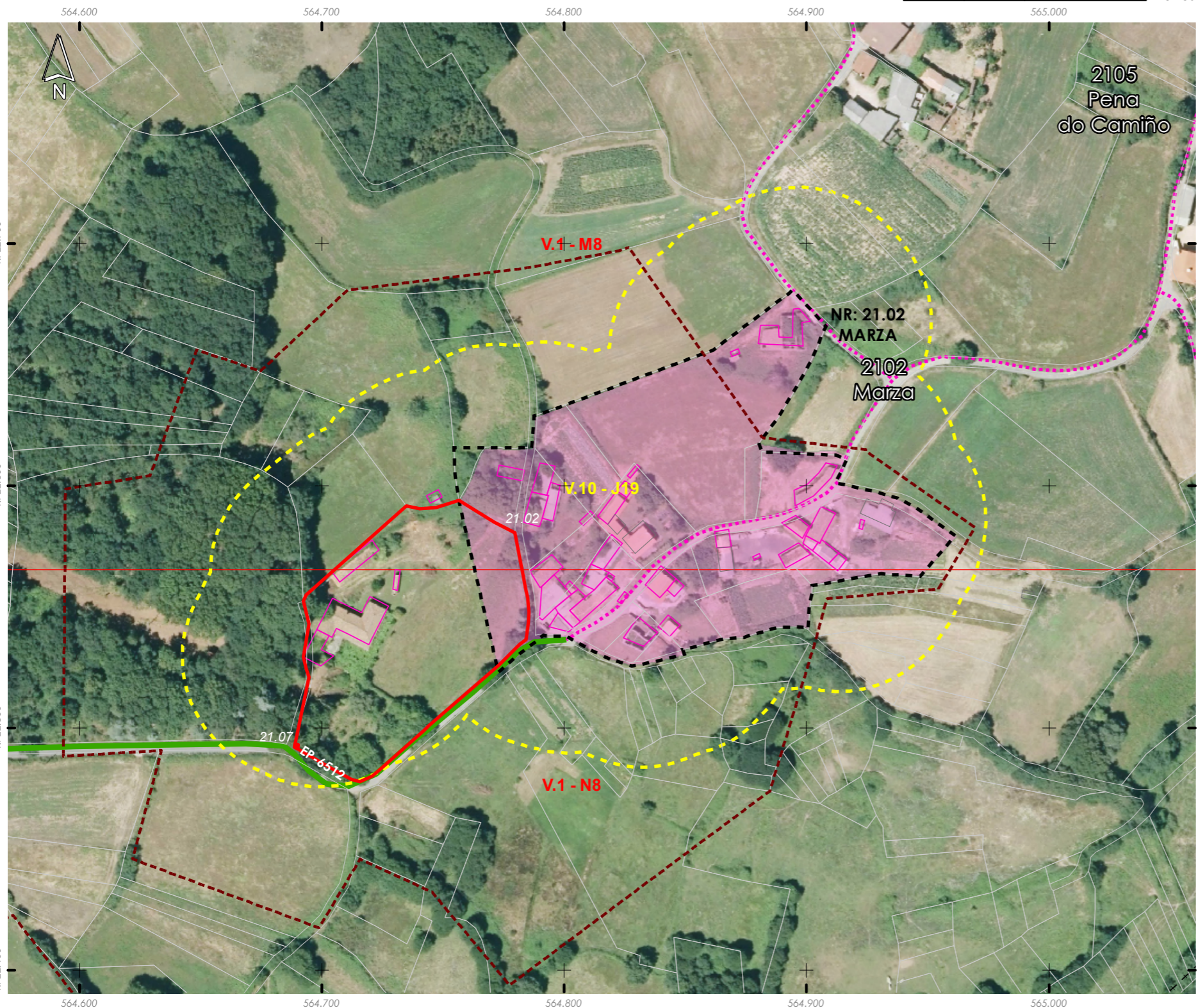
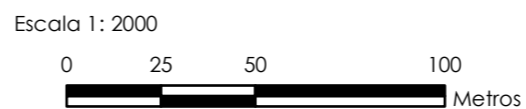

Núcleo/Entidade de poboación:	Marza	Ficha:
Parroquia:	Oleiros (San Miguel)	2102

Descrición:
 Asentamento cuxa tipoloxía edificatoria é a base de construción de pedra, con volumes sinxelos, sin voos nin elementos decorativos. As cubertas tradicionais son de tella a dúas e catro augas

Poboación 2014 (Fonte INE):	4	Superficie media de parcela (catastral):	34.060,40 m ²
-----------------------------	---	--	--------------------------

EDIFICACIÓNS EXISTENTES

Nº de vivendas (2014):	-14,29		
Residenciais recentes:	2	Residenciais tradicionais:	7

SERVIZOS EXISTENTES

Rede de abastecemento de auga:
 Rede de saneamento: Fosas sépticas
 Rede eléctrica: Unión Fenosa
 Outros servizos:

OBSERVACIÓNS

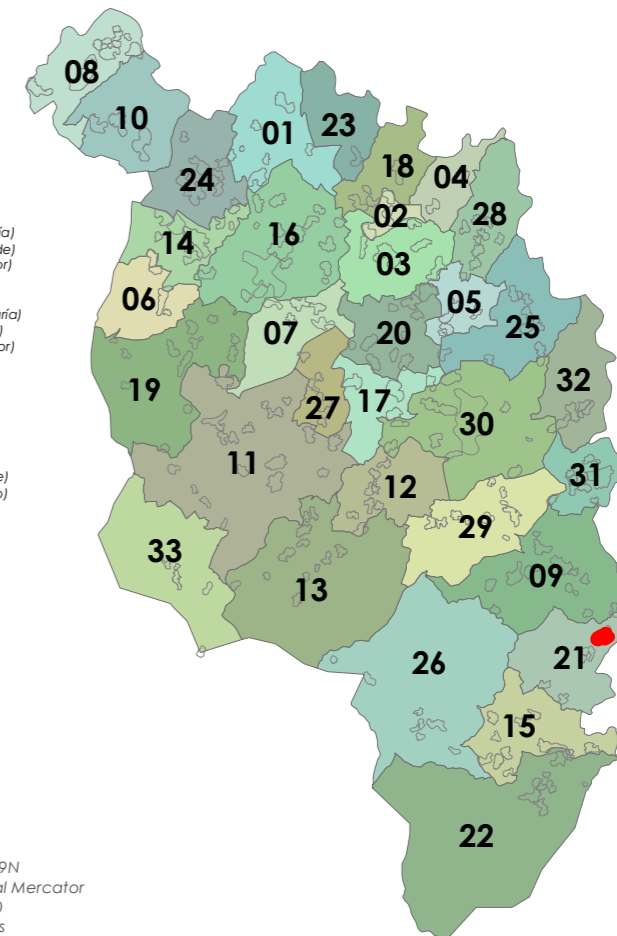

- 01: Abades (Santa María)
- 02: Ansemil (San Pedro)
- 03: Breixa (Santiago)
- 04: Carboeiro (Santa María)
- 05: O Castro (San Mamede)
- 06: Cervaña (San Salvador)
- 07: Chapa (San Cibrao)
- 08: Cira (Santa Baía)
- 09: Cortegada (Santa María)
- 10: Domelas (San Martiño)
- 11: Escuadro (San Salvador)
- 12: Fiestras (San Martiño)
- 13: Graba (San Miguel)
- 14: Lamela (San Miguel)
- 15: Laro (San Salvador)
- 16: Mandiñas (San Fex)
- 17: Margaride (San Fex)
- 18: Marixe (San Cristovo)
- 19: Moalde (San Mamede)
- 20: Negreiros (San Martiño)
- 21: Oleiros (San Miguel)
- 22: Parada (Santa Tomé)
- 23: Pazos (San Martiño)
- 24: Piñeiro (San Xiao)
- 25: Ponte (San Miguel)
- 26: Refaxos (San Paio)
- 27: Relias (San Martiño)
- 28: Saldres (San Xoán)
- 29: Siador (San Miguel)
- 30: Silleda (Santa Baía)



- Límite T.M. de Silleda
Fonte: Cartografía oficial do IGN 1:25.000
- Limite parroquial
 - Parcelario catastral
 - Mosaicos de planos de ordenación
 - Escala 1:1.000 - Núcleos urbanos
 - Escala 1:2.000 - Núcleos rurais
 - Escala 1:5.000 - Solo rústico

- Solo urbano
- Solo de núcleo rural
- Zona común
- Zona tradicional
- Edificacións
- Non tradicionais
- Tradicionais
- Zona de influencia de 50m das edif. trad.
- Dotacións e servizos existentes
- Zonas verdes / Esp. libres (Listado DOC I apartado 4.1.2.2)
- Equipamentos (Listado DOC I apartado 4.1.2.3)

- Infraestruturas de comunicacións**
- Estradas Autonomicas
 - Estradas Deputacion
 - Estradas Estatais
 - Estradas Municipais
 - AVE
 - FF.CC.
 - Sistema Ferroviario
- Patrimonio Cultural**
- Arquitectónico-etnográfico
 - Contorno de protección
 - Arqueolóxico
 - CPX - Contorno protec. xacemento
 - Camiño de Santiago - Vía da Prata
 - *** Camiño Real

Fonte de datos:
- Elaboración propia / Concello de Silleda
- Ortofotomapa PNOA 2020, CNIG
- Parcelario catastral, Sede electrónica del catastro

Escala 1: 2000

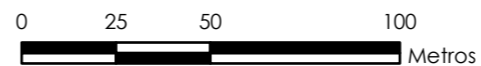

Núcleo/Entidade de poboación:	Oleiros	Ficha:	2103
Parroquia:	Oleiros (San Miguel)		

Descrición:
Asentamento cuxa tipoloxía edificatoria é a base de construción de pedra, con volumes sinxelos, sin voos nin elementos decorativos. As cubertas tradicionais son de tella a dúas e catro augas

Poboación 2014 (Fonte INE):	20	Superficie media de parcela (catastral):	55.198,03 m ²
-----------------------------	----	--	--------------------------

EDIFICACIÓNS EXISTENTES

Nº de vivendas (2014):	18,18
Residenciais recentes:	0
Residenciais tradicionais:	14

SERVIZOS EXISTENTES

Rede de abastecemento de auga:
Rede de saneamento: Fosas sépticas
Rede eléctrica: Unión Fenosa
Outros servizos:

OBSERVACIÓNS

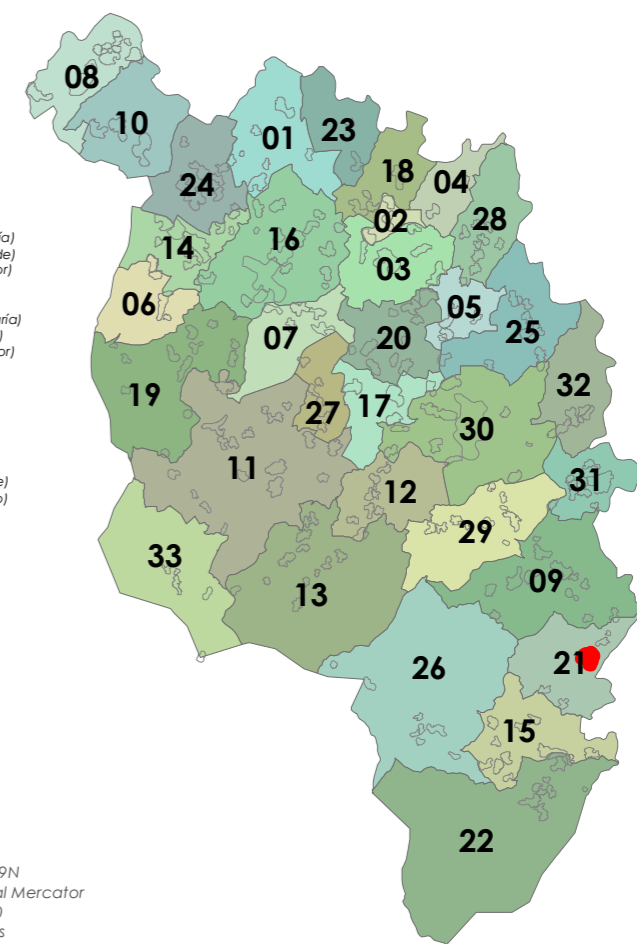

- 01: Abades (Santa María)
- 02: Ansemil (San Pedro)
- 03: Breixa (Santiago)
- 04: Carboeiro (Santa María)
- 05: O Castro (San Mamede)
- 06: Cervaña (San Salvador)
- 07: Chapa (San Cibrao)
- 08: Cira (Santa Baía)
- 09: Cortegada (Santa María)
- 10: Domelas (San Martiño)
- 11: Escuadro (San Salvador)
- 12: Fiestras (San Martiño)
- 13: Graba (San Miguel)
- 14: Lamela (San Miguel)
- 15: Laro (San Salvador)
- 16: Mandiñas (San Fílix)
- 17: Margaride (San Fílix)
- 18: Marixe (San Cristovo)
- 19: Moalde (San Mamede)
- 20: Negreiros (San Martiño)
- 21: Oleiros (San Miguel)
- 22: Parada (Santa Tomé)
- 23: Pazos (San Martiño)
- 24: Piñeiro (San Xiao)
- 25: Ponte (San Miguel)
- 26: Refoxas (San Paio)
- 27: Relias (San Martiño)
- 28: Saldres (San Xoán)
- 29: Siador (San Miguel)
- 30: Silleda (Santa Baía)

ETRS 1989 UTM Zona 29N
Proxección: Transversal Mercator
Latitude de orixe: 0,00
Unidade lineal: Metros



- Limite T.M. de Silleda
 + Fonte: Cartografía oficial do IGN 1:25.000
 ■ Limite parroquial
 □ Parcelario catastral
 Mosaicos de planos de ordenación
 □ Escala 1:1.000 - Núcleos urbanos
 □ Escala 1:2.000 - Núcleos rurais
 □ Escala 1:5.000 - Solo rústico

- Solo urbano
 □ Solo de núcleo rural
 □ Zona común
 □ Zona tradicional
 Edificacións
 □ Non tradicionais
 □ Tradicionais
 □ Zona de influencia de 50m das edif. trad.
 Dotacións e servizos existentes
 □ Zonas verdes / Esp. libres (Listado DOC I apartado 4.1.2.2)
 □ Equipamentos (Listado DOC I apartado 4.1.2.3)

- Infraestruturas de comunicacións
 — Estradas Autonomicas
 — Estradas Deputacion
 — Estradas Estatais
 - - - Estradas Municipais
 — AVE
 — FF.CC.
 □ Sistema Ferroviario
 Patrimonio Cultural
 □ Arquitectónico-etnográfico
 □ Contorno de protección
 □ Arqueolóxico
 □ CPX - Contorno protec. xacemento
 □ Camiño de Santiago - Vía da Prata
 ★★ Camiño Real

Fonte de datos:
 - Elaboración propia / Concello de Silleda
 - Ortofotomapa PNOA 2020, CNIG
 - Parcelario catastral, Sede electrónica del catastro

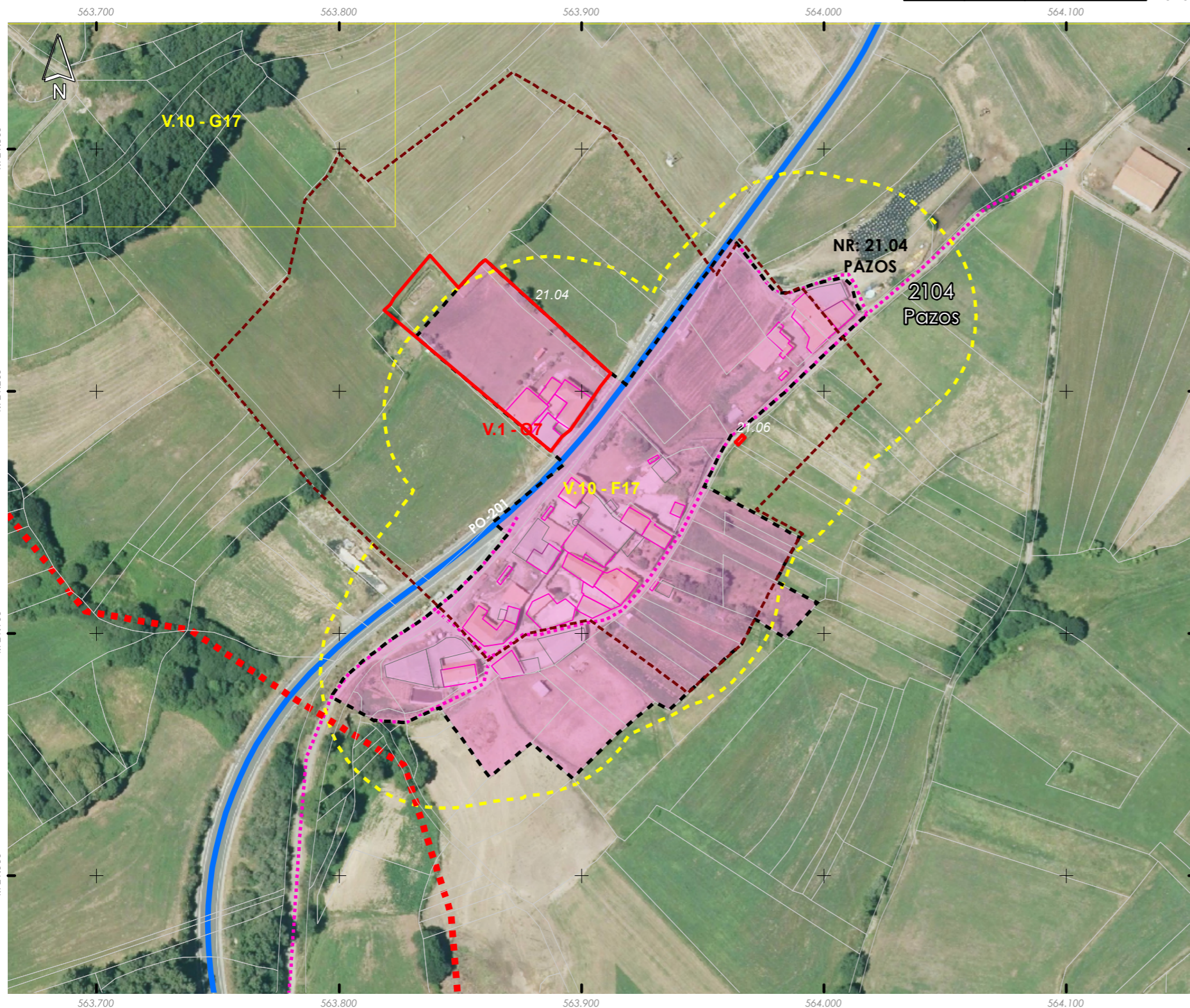
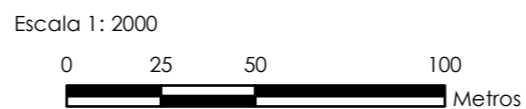

Núcleo/Entidade de poboación:	Pazos	Ficha:	2104
Parroquia:	Oleiros (San Miguel)		

Descrición:
 Asentamento cuxa tipoloxía edificatoria é a base de construción de pedra, con volumes sinxelos, sin voos nin elementos decorativos. As cubertas tradicionais son de tella a dúas e catro augas

Poboación 2014 (Fonte INE):	31	Superficie media de parcela (catastral):	38.524,89 m ²
-----------------------------	----	--	--------------------------

EDIFICACIÓNS EXISTENTES			
Nº de vivendas (2014):	0	Residenciais recentes:	0
		Residenciais tradicionais:	11
SERVIZOS EXISTENTES			
Rede de abastecemento de auga:			
Rede de saneamento:	Fosas sépticas		
Rede eléctrica:	Unión Fenosa		
Outros servizos:			

OBSERVACIÓNS

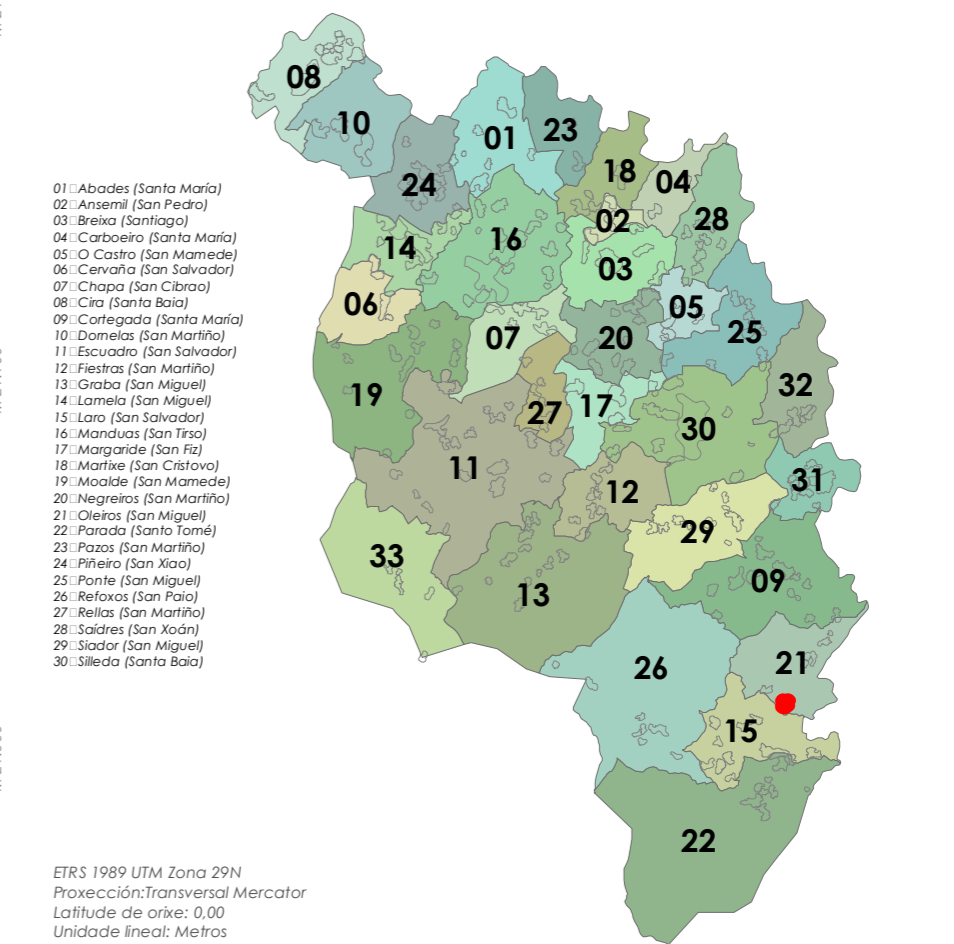

ETRS 1989 UTM Zona 29N
 Proxección: Transversal Mercator
 Latitude de orixe: 0,00
 Unidade lineal: Metros



- Limite T.M. de Silleda
Fonte: Cartografía oficial do IGN 1:25.000
- Limite parroquial
 - Parcelario catastral
 - Mosaicos de planos de ordenación
 - Escala 1:1.000 - Núcleos urbanos
 - Escala 1:2.000 - Núcleos rurais
 - Escala 1:5.000 - Solo rústico

- Solo urbano
- Solo de núcleo rural
- Zona común
- Zona tradicional
- Edificacións
 - Non tradicionais
 - Tradicionais
- Zona de influencia de 50m das edif. trad.
- Dotacións e servizos existentes
 - Zonas verdes / Esp. libres (Listado DOC I apartado 4.1.2.2)
 - Equipamentos (Listado DOC I apartado 4.1.2.3)

- Infraestruturas de comunicacións
- Estradas Autonomicas
 - Estradas Deputacion
 - Estradas Estatais
 - Estradas Municipais
 - AVE
 - FF.CC.
 - Sistema Ferroviario
- Patrimonio Cultural
- Arquitectónico-etnográfico
 - Contorno de protección
 - Arqueolóxico
 - CPX - Contorno protec. xacemento
 - Camiño de Santiago - Vía da Prata
 - ☆☆☆ Camiño Real

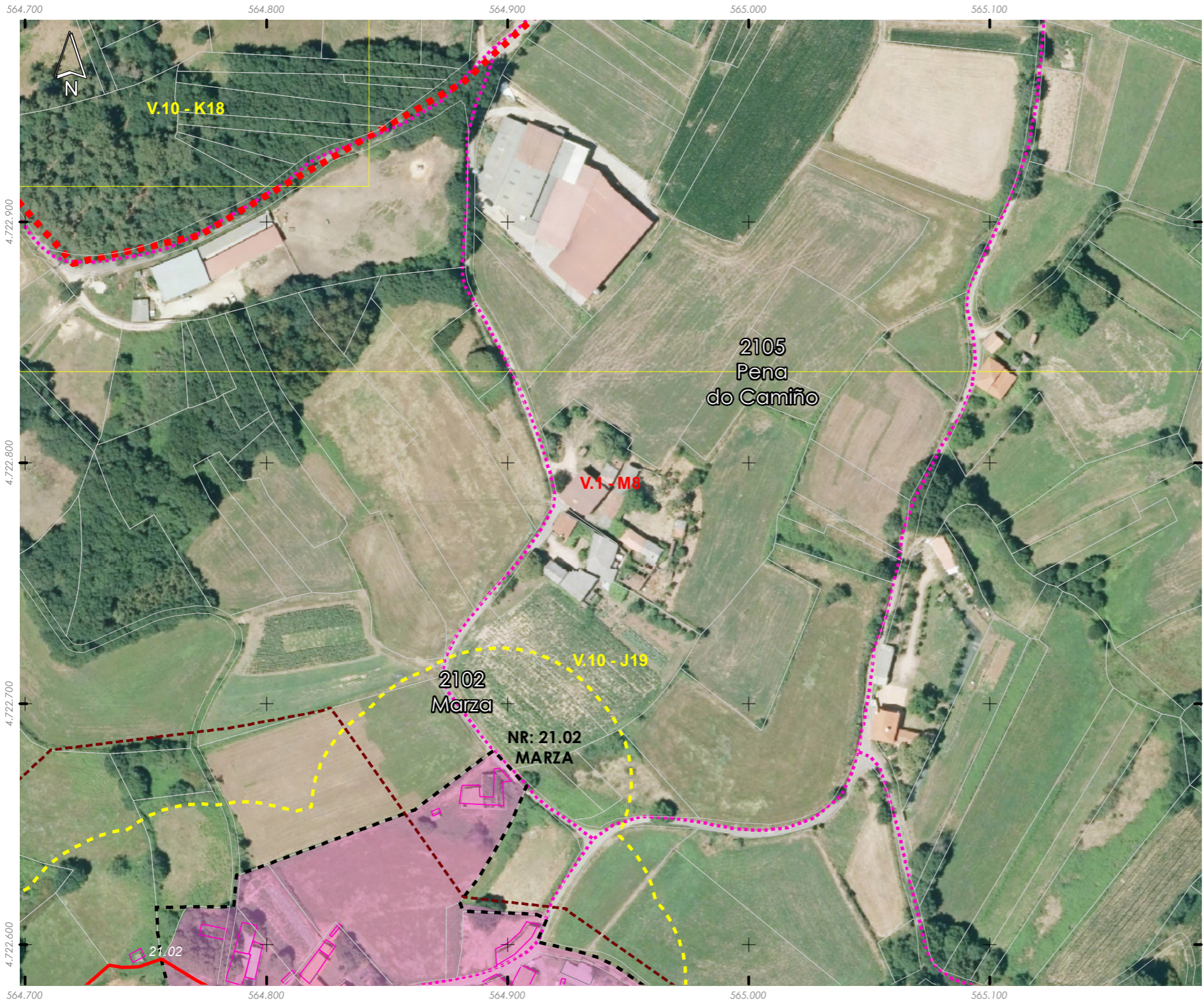
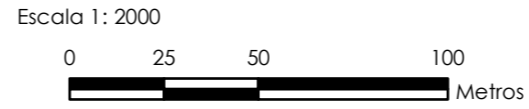

Núcleo/Entidade de poboación:	Pena do Camiño	Ficha:
Parroquia:	Oleiros (San Miguel)	2105

Descrición:
Asentamento cuxa tipoloxía edificatoria é a base de construción de pedra, con volumes sinxelos, sin voos nin elementos decorativos. As cubertas tradicionais son de tella a dúas e catro augas

Poboación 2014 (Fonte INE):	6	Superficie media de parcela (catastral):	9.779,38 m ²
-----------------------------	---	--	-------------------------

EDIFICACIÓNS EXISTENTES

Nº de vivendas (2014):	50		
Residenciais recentes:	0	Residenciais tradicionais:	6

SERVIZOS EXISTENTES

Rede de abastecemento de auga:
Rede de saneamento: Fosas sépticas
Rede eléctrica: Unión Fenosa
Outros servizos:

OBSERVACIÓNS

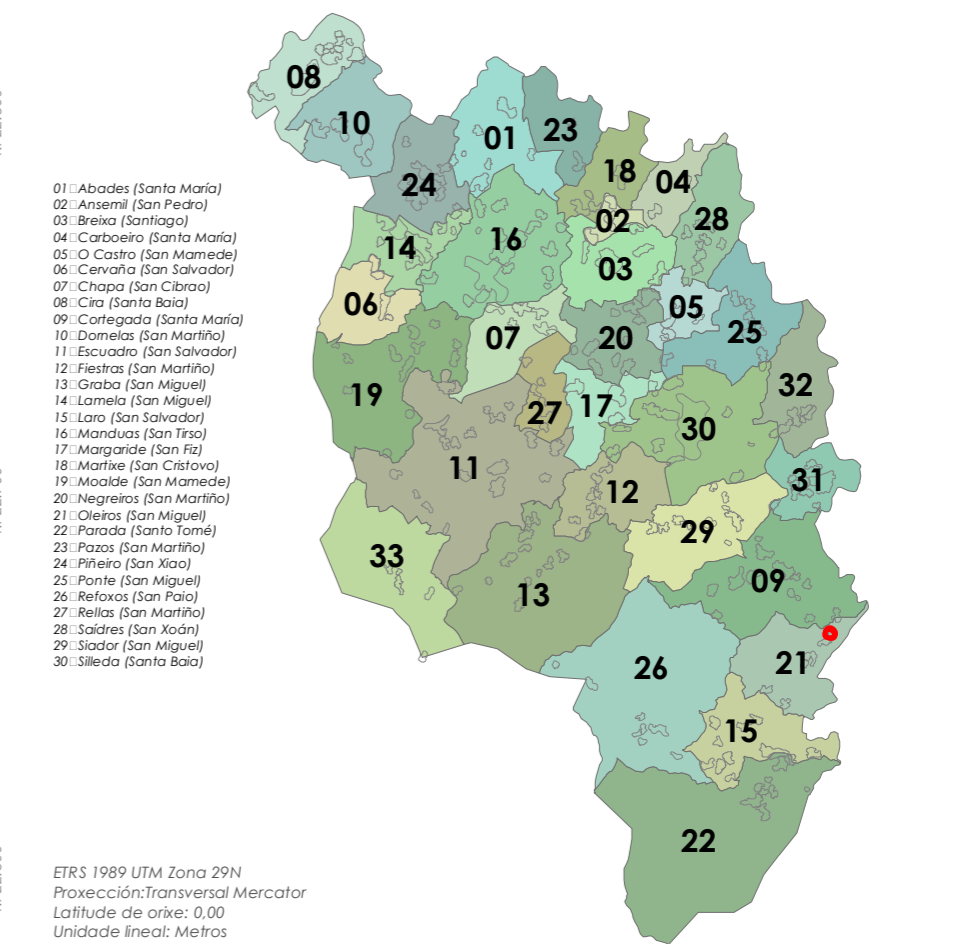



- Límite T.M. de Silleda
 + Fonte: Cartografía oficial do IGN 1:25.000
 ■ Límite parroquial
 □ Parcelario catastral
 Mosaicos de planos de ordenación
 □ Escala 1:1.000 - Núcleos urbanos
 □ Escala 1:2.000 - Núcleos rurais
 □ Escala 1:5.000 - Solo rústico

- Solo urbano
 □ Solo de núcleo rural
 □ Zona común
 □ Zona tradicional
 Edificacións
 □ Non tradicionais
 □ Tradicionais
 □ Zona de influencia de 50m das edif. trad.
 Dotacións e servizos existentes
 □ Zonas verdes / Esp. libres (Listado DOC I apartado 4.1.2.2)
 □ Equipamentos (Listado DOC I apartado 4.1.2.3)

- Infraestruturas de comunicacións
 — Estradas Autonomicas
 — Estradas Deputacion
 — Estradas Estatais
 - - - Estradas Municipais
 — AVE
 — FF.CC.
 ■ Sistema Ferroviario
 Patrimonio Cultural
 □ Arquitectónico-etnográfico
 □ Contorno de protección
 □ Arqueolóxico
 □ CPX - Contorno protec. xacemento
 □ Camiño de Santiago - Vía da Prata
 ★★ Camiño Real

Fonte de datos:
 - Elaboración propia / Concello de Silleda
 - Ortofotomapa PNOA 2020, CNIG
 - Parcelario catastral, Sede electrónica del catastro

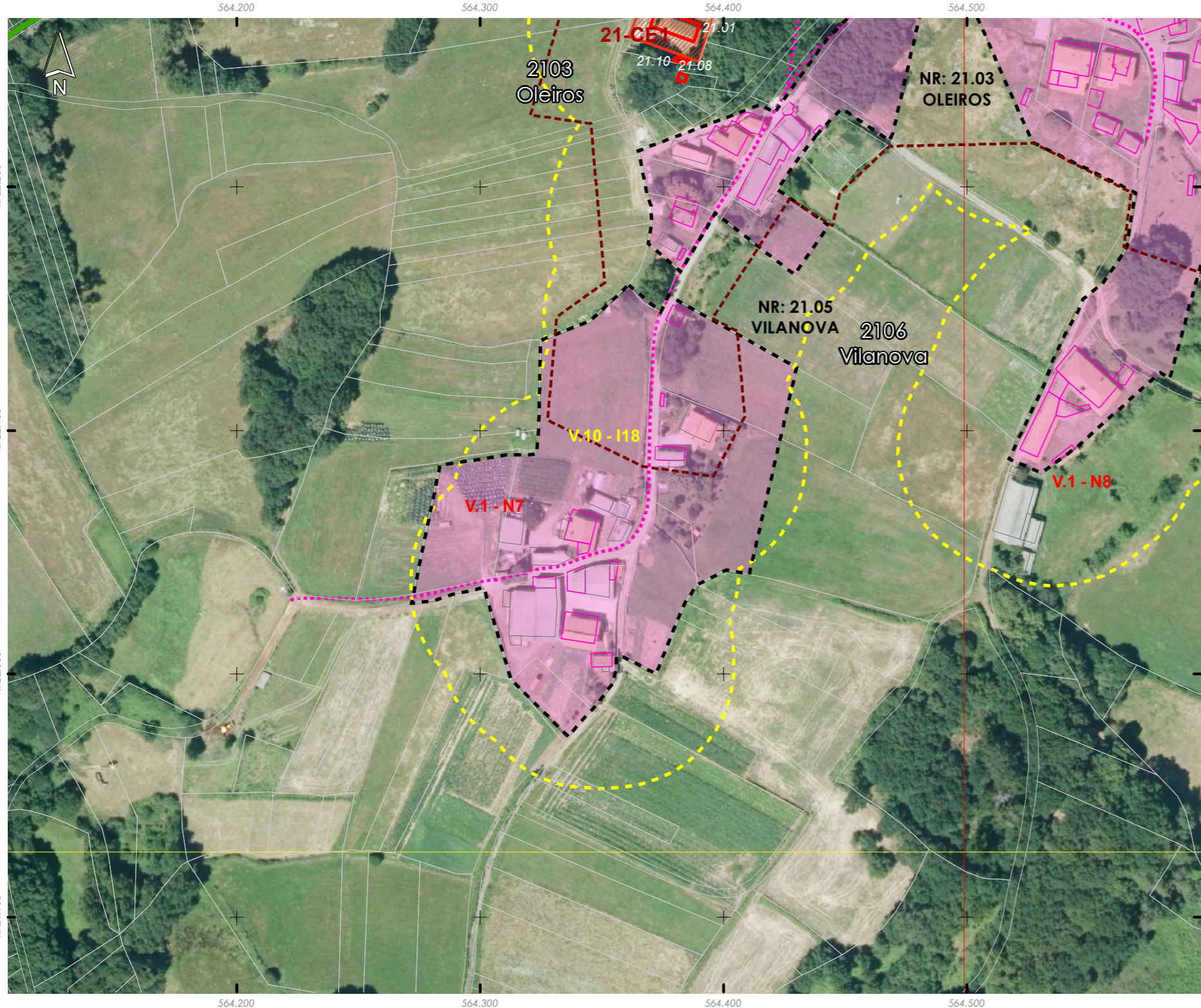

Núcleo/Entidade de poboación:	Vilanova	Ficha:
Parroquia:	Oleiros (San Miguel)	2106

Descrición:
 Asentamento cuxa tipoloxía edificatoria é a base de construción de pedra, con volumes sinxelos, sin voos nin elementos decorativos. As cubertas tradicionais son de tella a dúas e catro augas

Poboación 2014 (Fonte INE):	12	Superficie media de parcela (catastral):	23.633,34 m ²
-----------------------------	----	--	--------------------------

EDIFICACIÓNS EXISTENTES	
Nº de vivendas (2014):	20
Residenciais recentes:	2
Residenciais tradicionais:	3
SERVIZOS EXISTENTES	
Rede de abastecemento de auga:	
Rede de saneamento:	Fosas sépticas
Rede eléctrica:	Unión Fenosa
Outros servizos:	

OBSERVACIÓNS

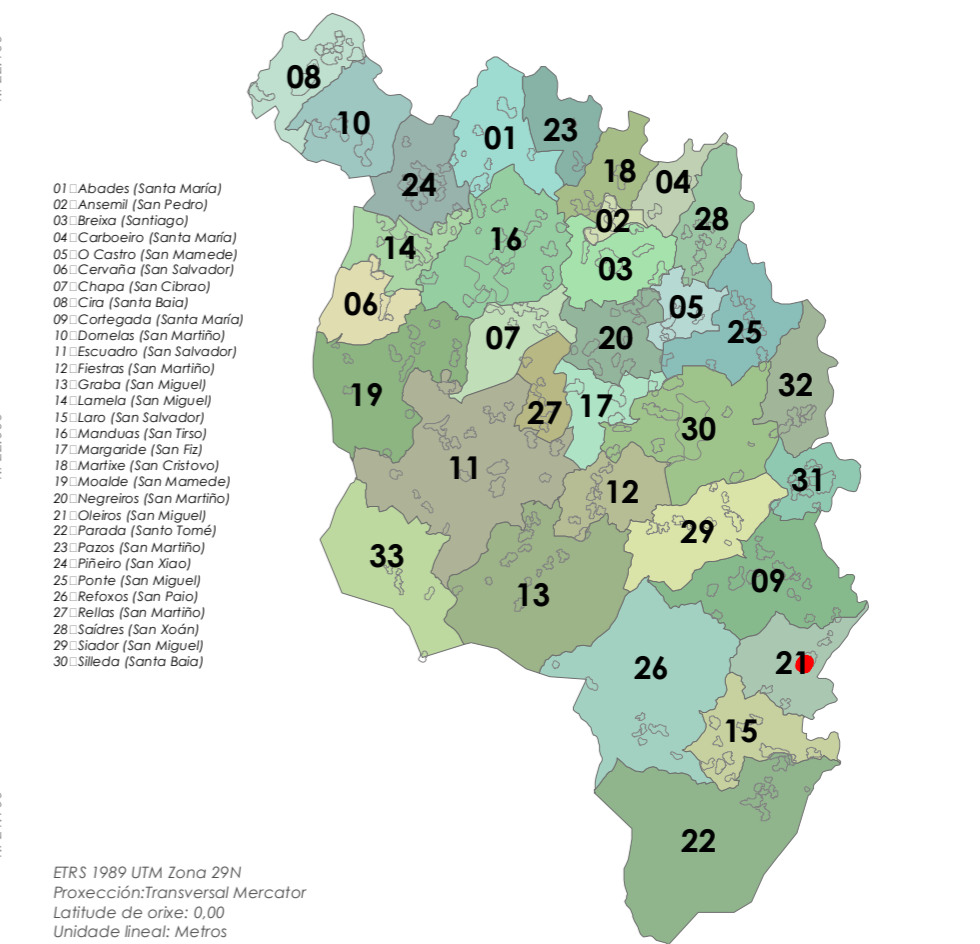

ETRS 1989 UTM Zona 29N
 Proxección: Transversal Mercator
 Latitude de orixe: 0,00
 Unidade lineal: Metros

22. Parada (San Tomé)



- Limite T.M. de Silleda
Fonte: Cartografía oficial do IGN 1:25.000
- Limite parroquial
 - Parcelario catastral
 - Mosaicos de planos de ordenación
 - Escala 1:1.000 - Núcleos urbanos
 - Escala 1:2.000 - Núcleos rurais
 - Escala 1:5.000 - Solo rústico

- Solo urbano
- Solo de núcleo rural
- Zona común
- Zona tradicional
- Edificacións
- Non tradicionais
- Tradicionais
- Zona de influencia de 50m das edif. trad.
- Dotacións e servizos existentes
- Zonas verdes / Esp. libres (Listado DOC I apartado 4.1.2.2)
- Equipamentos (Listado DOC I apartado 4.1.2.3)

- Infraestruturas de comunicacións**
- Estradas Autonómicas
 - Estradas Deputación
 - Estradas Estatais
 - Estradas Municipais
 - AVE
 - FF.CC.
 - Sistema Ferroviario
- Patrimonio Cultural**
- Arquitectónico-etnográfico
 - Contorno de protección
 - Arqueolóxico
 - CPX - Contorno protec. xacemento
 - Camiño de Santiago - Vía da Prata
 - ☆☆☆ Camiño Real

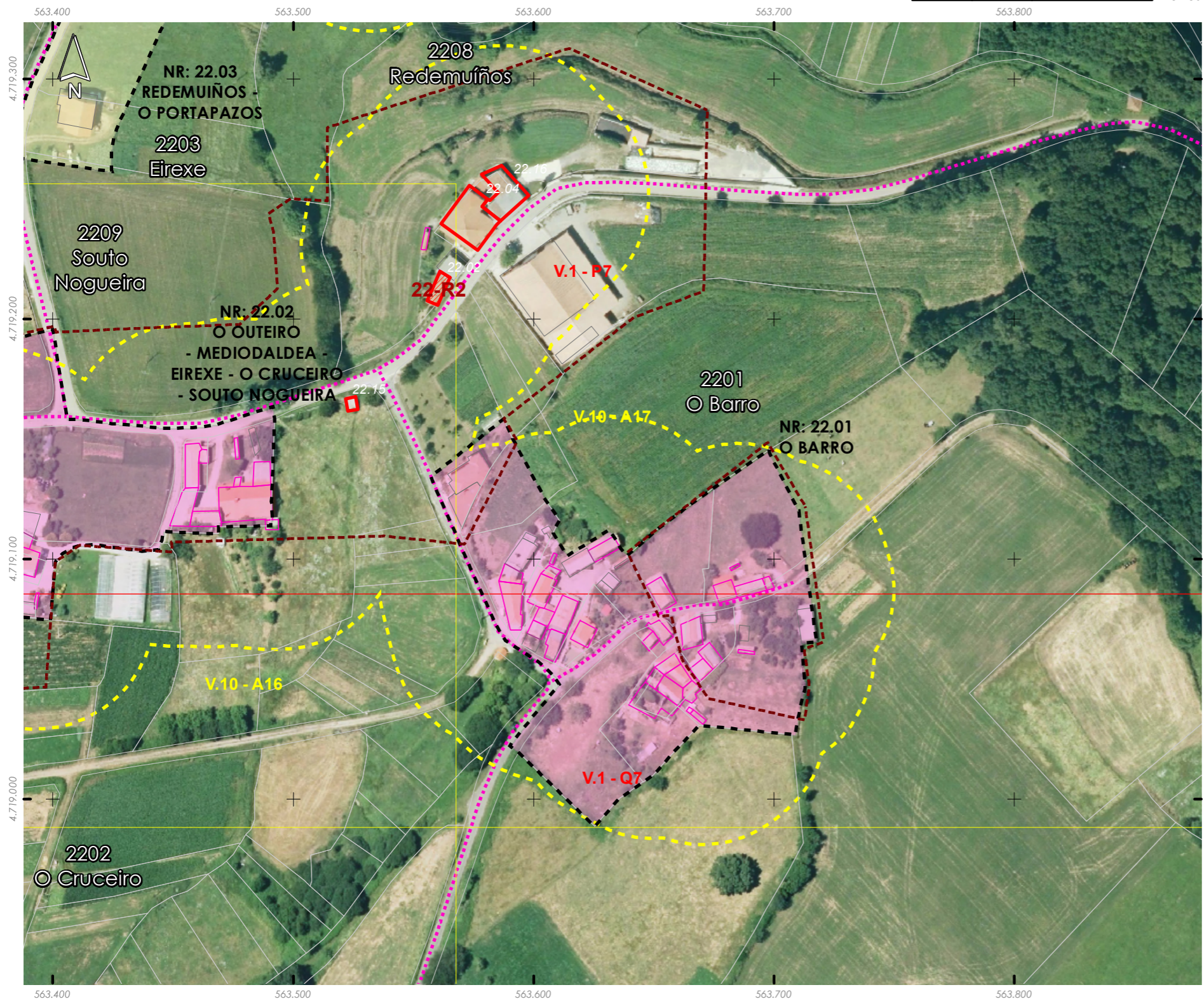

Núcleo/Entidade de poboación:	O Barro	Ficha:	2201
Parroquia:	Parada (Santo Tomé)		

Descrición:
Asentamento cuxa tipoloxía edificatoria é a base de construción de pedra, con volumes sinxelos, sin voos nin elementos decorativos. As cubertas tradicionais son de tella a dúas e catro augas

Poboación 2014 (Fonte INE):	18	Superficie media de parcela (catastral):	36.995,30 m ²
-----------------------------	----	--	--------------------------

EDIFICACIÓNS EXISTENTES	
Nº de vivendas (2014):	-20
Residenciais recentes:	1
Residenciais tradicionais:	7

SERVIZOS EXISTENTES	
Rede de abastecemento de auga:	Rede municipal
Rede de saneamento:	Fosas sépticas
Rede eléctrica:	Unión Fenosa
Outros servizos:	

OBSERVACIÓNS

Atópase en ZONA DE CONCENTRACIÓN PARCELARIA e debendo cumprir os indicadores marcados no artigo 347 da normativa do PXOM para a redación dun PEONR

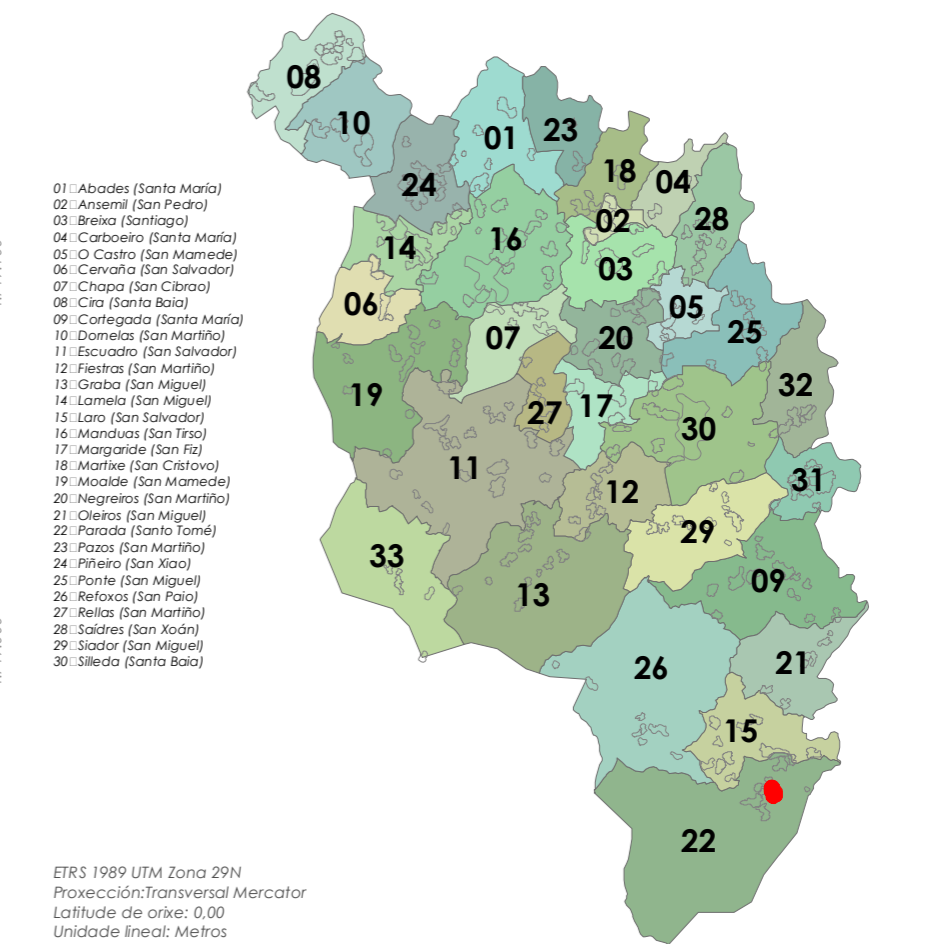



- Límite T.M. de Silleda
Fonte: Cartografía oficial do IGN 1:25.000
- Limite parroquial
 - Parcelario catastral
 - Mosaicos de planos de ordenación
 - Escala 1:1.000 - Núcleos urbanos
 - Escala 1:2.000 - Núcleos rurais
 - Escala 1:5.000 - Solo rústico

- Solo urbano
- Solo de núcleo rural
- Zona común
- Zona tradicional
- Edificacións
 - Non tradicionais
 - Tradicionais
- Zona de influencia de 50m das edif. trad.
- Dotacións e servizos existentes
 - Zonas verdes / Esp. libres (Listado DOC I apartado 4.1.2.2)
 - Equipamentos (Listado DOC I apartado 4.1.2.3)

- Infraestruturas de comunicacións
- Estradas Autonomicas
 - Estradas Deputacion
 - Estradas Estatais
 - Estradas Municipais
 - AVE
 - FF.CC.
 - Sistema Ferroviario
- Patrimonio Cultural
- Arquitectónico-etnográfico
 - Contorno de protección
 - Arqueolóxico
 - CPX - Contorno protec. xacemento
 - Camiño de Santiago - Vía da Prata
 - ☆☆☆ Camiño Real

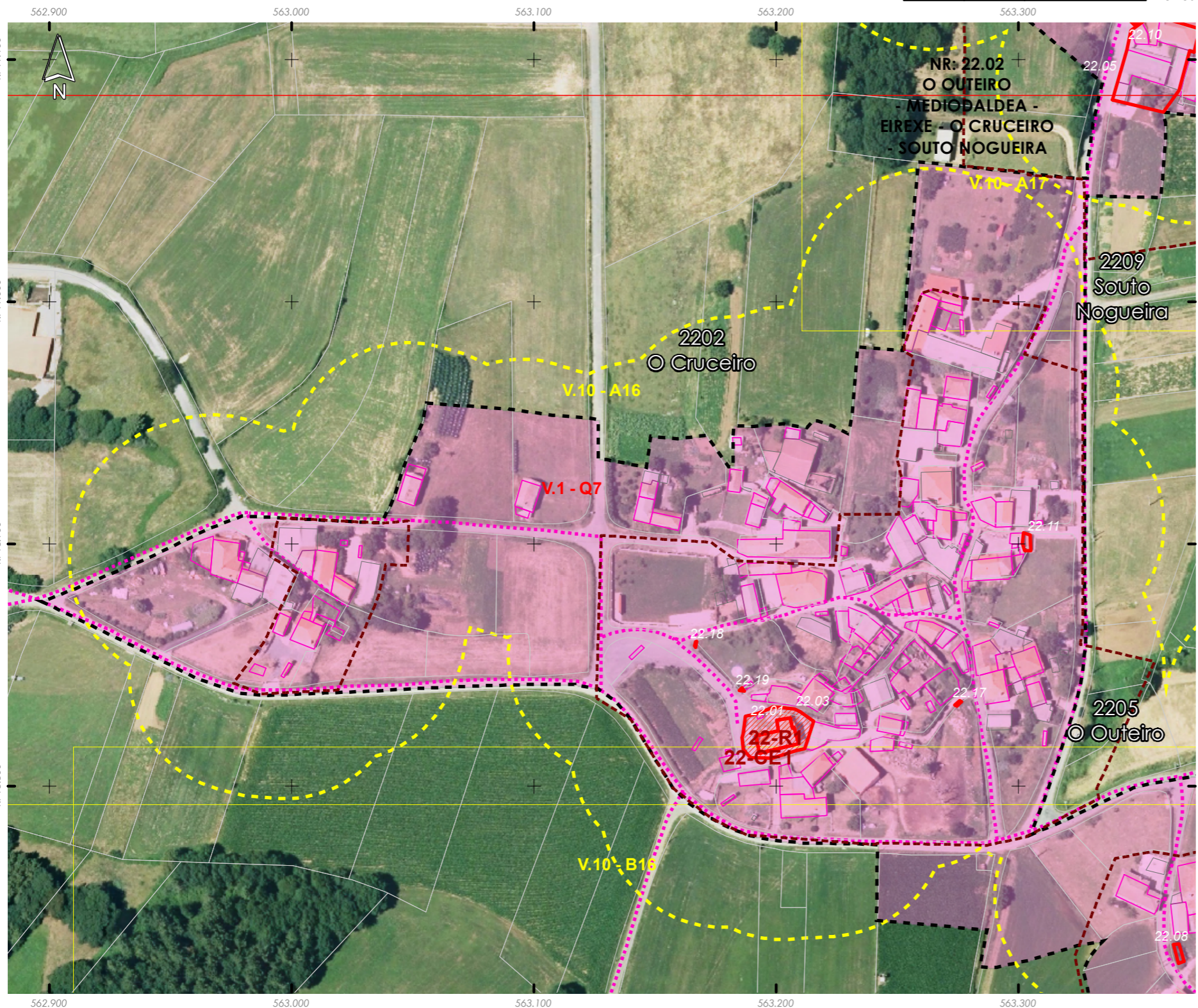
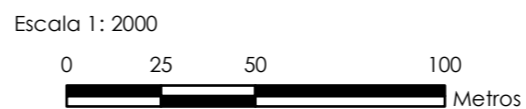

Núcleo/Entidade de poboación:	O Cruceiro	Ficha:	2202
Parroquia:	Parada (Santo Tomé)		

Descrición:
Asentamento cuxa tipoloxía edificatoria é a base de construción de pedra, con volumes sinxelos, sin voos nin elementos decorativos. As cubertas tradicionais son de tella a dúas e catro augas

Poboación 2014 (Fonte INE):	6	Superficie media de parcela (catastral):	81.302,29 m ²
-----------------------------	---	--	--------------------------

EDIFICACIÓNS EXISTENTES	
Nº de vivendas (2014):	0
Residenciais recentes:	3
Residenciais tradicionais:	30

SERVIZOS EXISTENTES	
Rede de abastecemento de auga:	Rede municipal
Rede de saneamento:	Fosas sépticas
Rede eléctrica:	Unión Fenosa
Outros servizos:	

OBSERVACIÓNS

Atópase en ZONA DE CONCENTRACIÓN PARCELARIA e debendo cumprir os indicadores marcados no artigo 347 da normativa do PXOM para a redacción dun PEONR

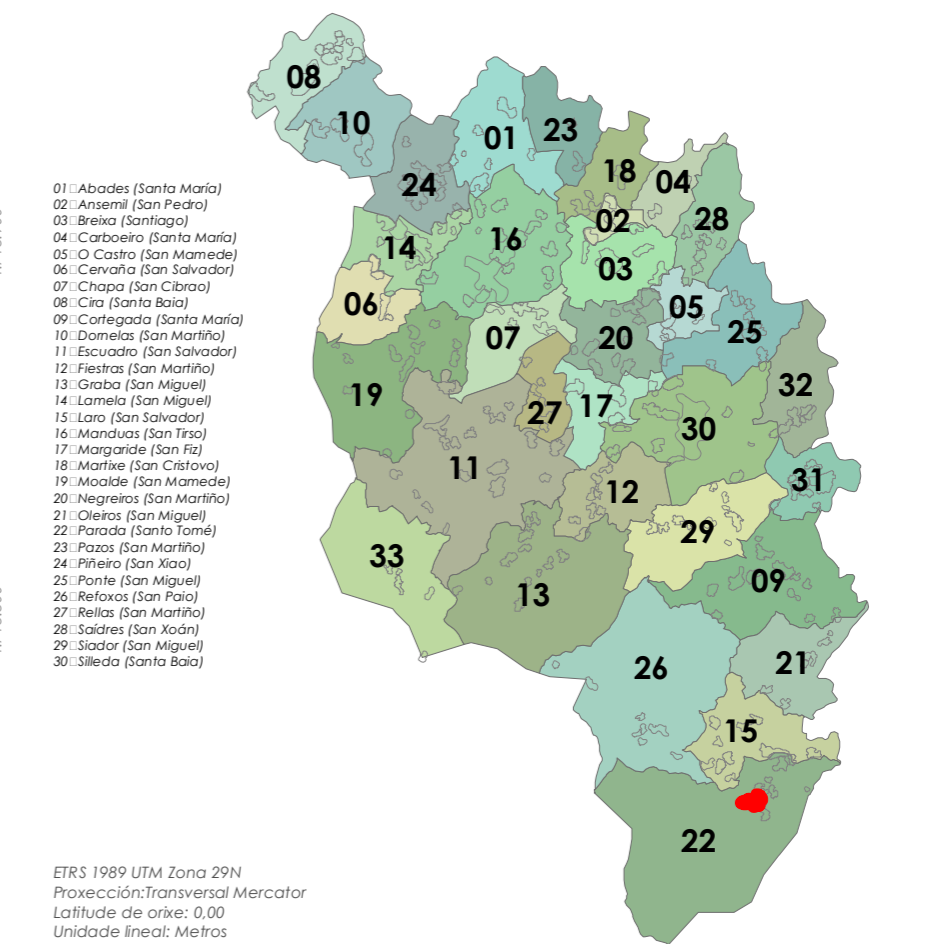

- Límite T.M. de Silleda
 + Fonte: Cartografía oficial do IGN 1:25.000
 ■ Límite parroquial
 □ Parcelario catastral
 Mosaicos de planos de ordenación
 □ Escala 1:1.000 - Núcleos urbanos
 □ Escala 1:2.000 - Núcleos rurais
 □ Escala 1:5.000 - Solo rústico

- Solo urbano
 □ Solo de núcleo rural
 □ Zona común
 □ Zona tradicional
 Edificacións
 □ Non tradicionais
 □ Tradicionais
 □ Zona de influencia de 50m das edif. trad.
 Dotacións e servizos existentes
 □ Zonas verdes / Esp. libres (Listado DOC I apartado 4.1.2.2)
 □ Equipamentos (Listado DOC I apartado 4.1.2.3)

- Infraestruturas de comunicacións
 — Estradas Autonómicas
 — Estradas Deputación
 — Estradas Estatais
 - - - Estradas Municipais
 — AVE
 — FF.CC.
 ■ Sistema Ferroviario
 Patrimonio Cultural
 □ Arquitectónico-etnográfico
 □ Contorno de protección
 □ Arqueolóxico
 □ CPX - Contorno protec. xacemento
 □ Camiño de Santiago - Vía da Prata
 ★★ Camiño Real

Fonte de datos:
 - Elaboración propia / Concello de Silleda
 - Ortofoto mapa PNOA 2020, CNIG
 - Parcelario catastral, Sede electrónica del catastro

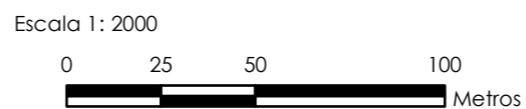

Núcleo/Entidade de poboación:	Eirexe	Ficha:	2203
Parroquia:	Parada (Santo Tomé)		

Descrición:
 Asentamento cuxa tipoloxía edificatoria é a base de construción de pedra, con volumes sinxelos, sin voos nin elementos decorativos. As cubertas tradicionais son de tella a dúas e catro augas

Poboación 2014 (Fonte INE):	39	Superficie media de parcela (catastral):	30.723,89 m ²
-----------------------------	----	--	--------------------------

EDIFICACIÓNS EXISTENTES	
Nº de vivendas (2014):	-9,09
Residenciais recentes:	0
Residenciais tradicionais:	2
SERVIZOS EXISTENTES	
Rede de abastecemento de auga:	Rede municipal
Rede de saneamento:	Fosas sépticas
Rede eléctrica:	Unión Fenosa
Outros servizos:	

OBSERVACIÓNS
 Atópase en ZONA DE CONCENTRACIÓN PARCELARIA e debendo cumprir os indicadores marcados no artigo 347 da normativa do PXOM para a redación dun PEONR

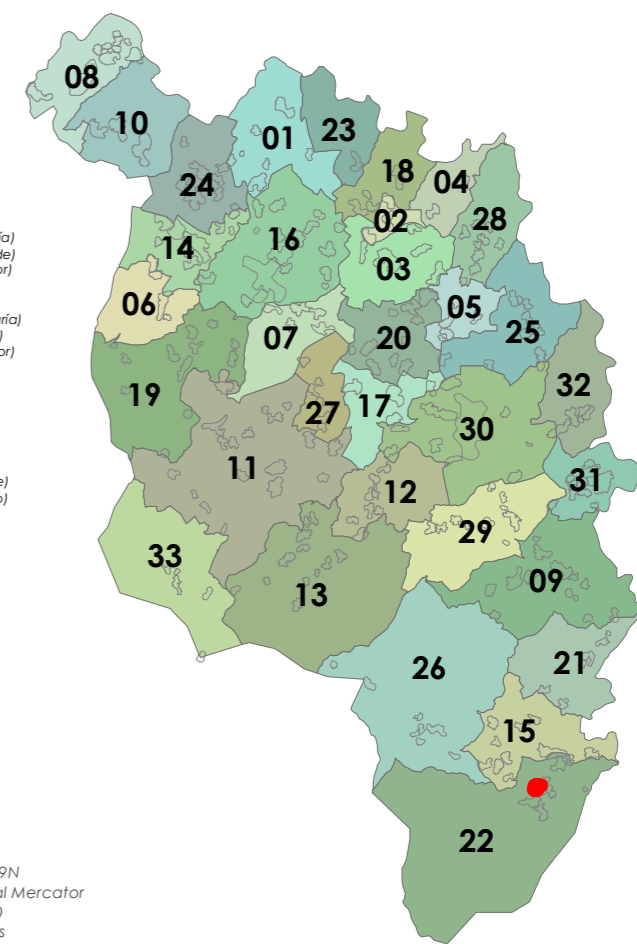

- 01: Abades (Santa María)
- 02: Ansemil (San Pedro)
- 03: Breixa (Santiago)
- 04: Carboeiro (Santa María)
- 05: O Castro (San Mamede)
- 06: Cervaña (San Salvador)
- 07: Chapa (San Cibrao)
- 08: Cira (Santa Baía)
- 09: Cortegada (Santa María)
- 10: Domelas (San Martiño)
- 11: Escuadro (San Salvador)
- 12: Fiestras (San Martiño)
- 13: Graba (San Miguel)
- 14: Lamela (San Miguel)
- 15: Laro (San Salvador)
- 16: Mandiagos (San Fiz)
- 17: Margaride (San Fiz)
- 18: Marixe (San Cristovo)
- 19: Moalde (San Mamede)
- 20: Negreiros (San Martiño)
- 21: Oleiros (San Miguel)
- 22: Parada (Santo Tomé)
- 23: Pazos (San Martiño)
- 24: Piñeiro (San Xiao)
- 25: Ponte (San Miguel)
- 26: Refaxos (San Paio)
- 27: Relias (San Martiño)
- 28: Saldres (San Xoán)
- 29: Siador (San Miguel)
- 30: Silleda (Santa Baía)

ETRS 1989 UTM Zona 29N
 Proxección: Transversal Mercator
 Latitude de orixe: 0,00
 Unidade lineal: Metros



- Limite T.M. de Silleda
Fonte: Cartografía oficial do IGN 1:25.000
- Limite parroquial
 - Parcelario catastral
 - Mosaicos de planos de ordenación
 - Escala 1:1.000 - Núcleos urbanos
 - Escala 1:2.000 - Núcleos rurais
 - Escala 1:5.000 - Solo rústico

- Solo urbano
- Solo de núcleo rural
- Zona común
- Zona tradicional
- Edificacións
 - Non tradicionais
 - Tradicionais
- Zona de influencia de 50m das edif. trad.
- Dotacións e servizos existentes
 - Zonas verdes / Esp. libres (Listado DOC I apartado 4.1.2.2)
 - Equipamentos (Listado DOC I apartado 4.1.2.3)

- Infraestruturas de comunicacións**
- Estradas Autonómicas
 - Estradas Deputación
 - Estradas Estatais
 - Estradas Municipais
 - AVE
 - FF.CC.
 - Sistema Ferroviario
- Patrimonio Cultural**
- Arquitectónico-etnográfico
 - Contorno de protección
 - Arqueolóxico
 - CPX - Contorno protec. xacemento
 - Camiño de Santiago - Vía da Prata
 - ☆☆☆ Camiño Real

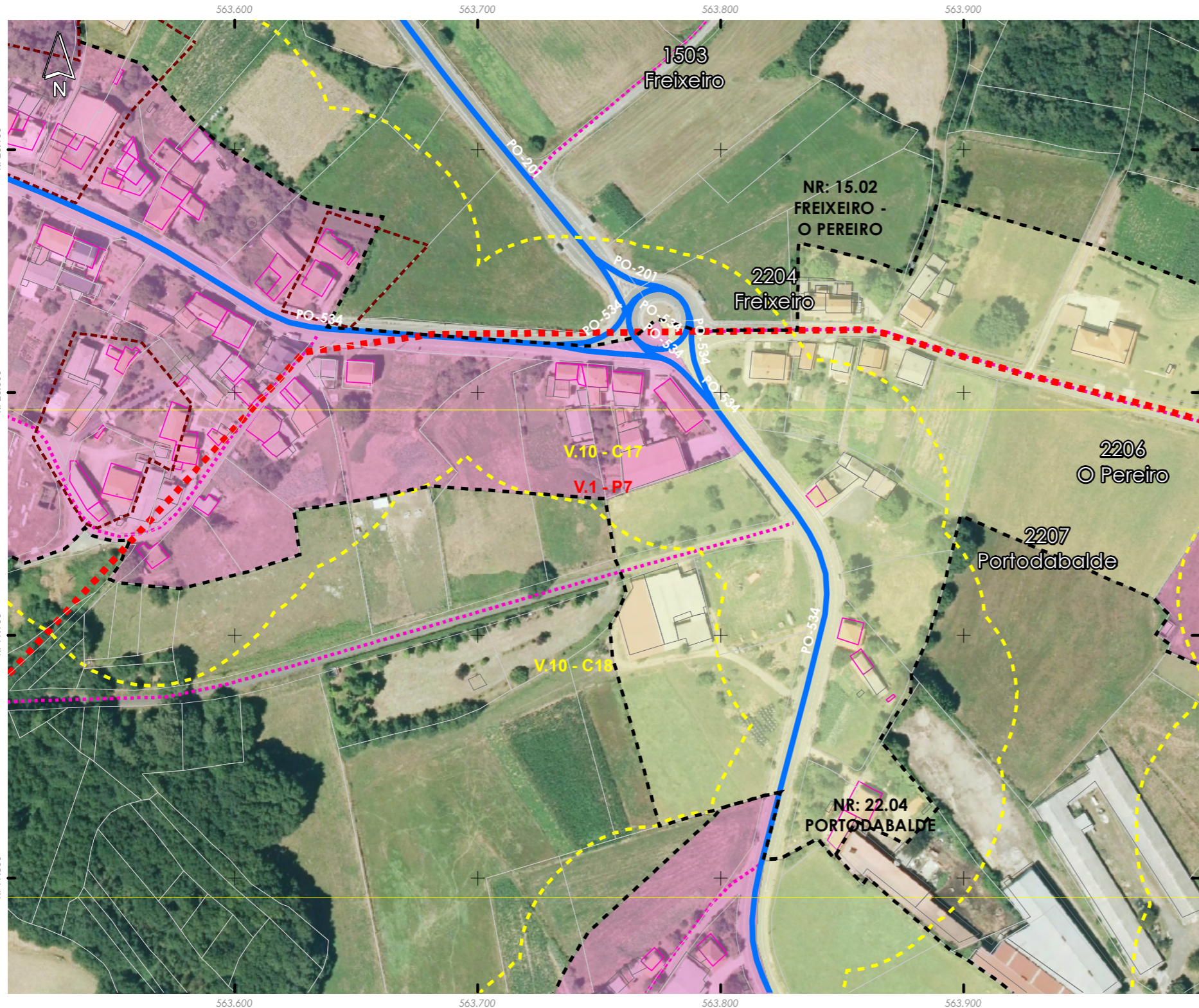
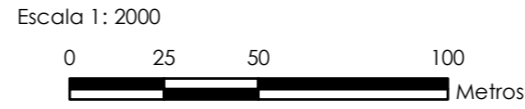

Núcleo/Entidade de poboación:	Freixeiro	Ficha:	2204
Parroquia:	Parada (Santo Tomé)		

Descrición:
Asentamento cuxa tipoloxía edificatoria é a base de construción de pedra, con volumes sinxelos, sin voos nin elementos decorativos. As cubertas tradicionais son de tella a dúas e catro augas

Poboación 2014 (Fonte INE):	Superficie media de parcela (catastral):
0	42.768,88 m ²

EDIFICACIÓNS EXISTENTES

Nº de vivendas (2014): --

Residenciais recentes: 6 Residenciais tradicionais: 9

SERVIZOS EXISTENTES

Rede de abastecemento de auga: Rede municipal
Rede de saneamento: Fosas sépticas
Rede eléctrica: Unión Fenosa
Outros servizos:

OBSERVACIÓNS

Atópase en ZONA DE CONCENTRACIÓN PARCELARIA e debendo cumprir os indicadores marcados no artigo 347 da normativa do PXOM para a redacción dun PEONR

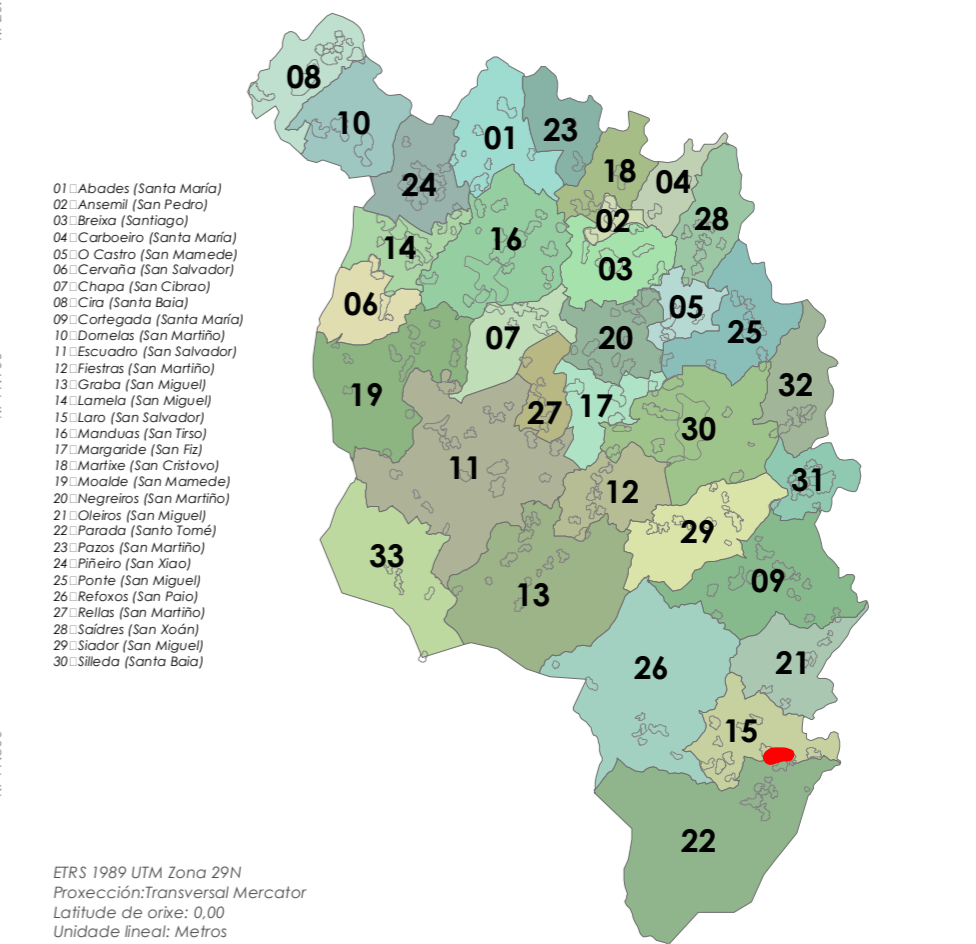



- Limite T.M. de Silleda
 Fonte: Cartografía oficial do IGN 1:25.000
 Limite parroquial
 Parcelario catastral
 Mosaicos de planos de ordenación
 Escala 1:1.000 - Núcleos urbanos
 Escala 1:2.000 - Núcleos rurais
 Escala 1:5.000 - Solo rústico

- Solo urbano
 Solo de núcleo rural
 Zona común
 Zona tradicional
 Edificacións
 Non tradicionais
 Tradicionais
 Zona de influencia de 50m das edif. trad.
 Dotacións e servizos existentes
 Zonas verdes / Esp. libres (Listado DOC I apartado 4.1.2.2)
 Equipamentos (Listado DOC I apartado 4.1.2.3)

- Infraestruturas de comunicacións
 Estradas Autonomicas
 Estradas Deputacion
 Estradas Estatais
 Estradas Municipais
 AVE
 FF.CC.
 Sistema Ferroviario
 Patrimonio Cultural
 Arquitectónico-etnográfico
 Contorno de protección
 Arqueolóxico
 CPX - Contorno protec. xacemento
 Camiño de Santiago - Vía da Prata
 Camiño Real

Fonte de datos:
 - Elaboración propia / Concello de Silleda
 - Ortofotomapa PNOA 2020, CNIG
 - Parcelario catastral, Sede electrónica del catastro

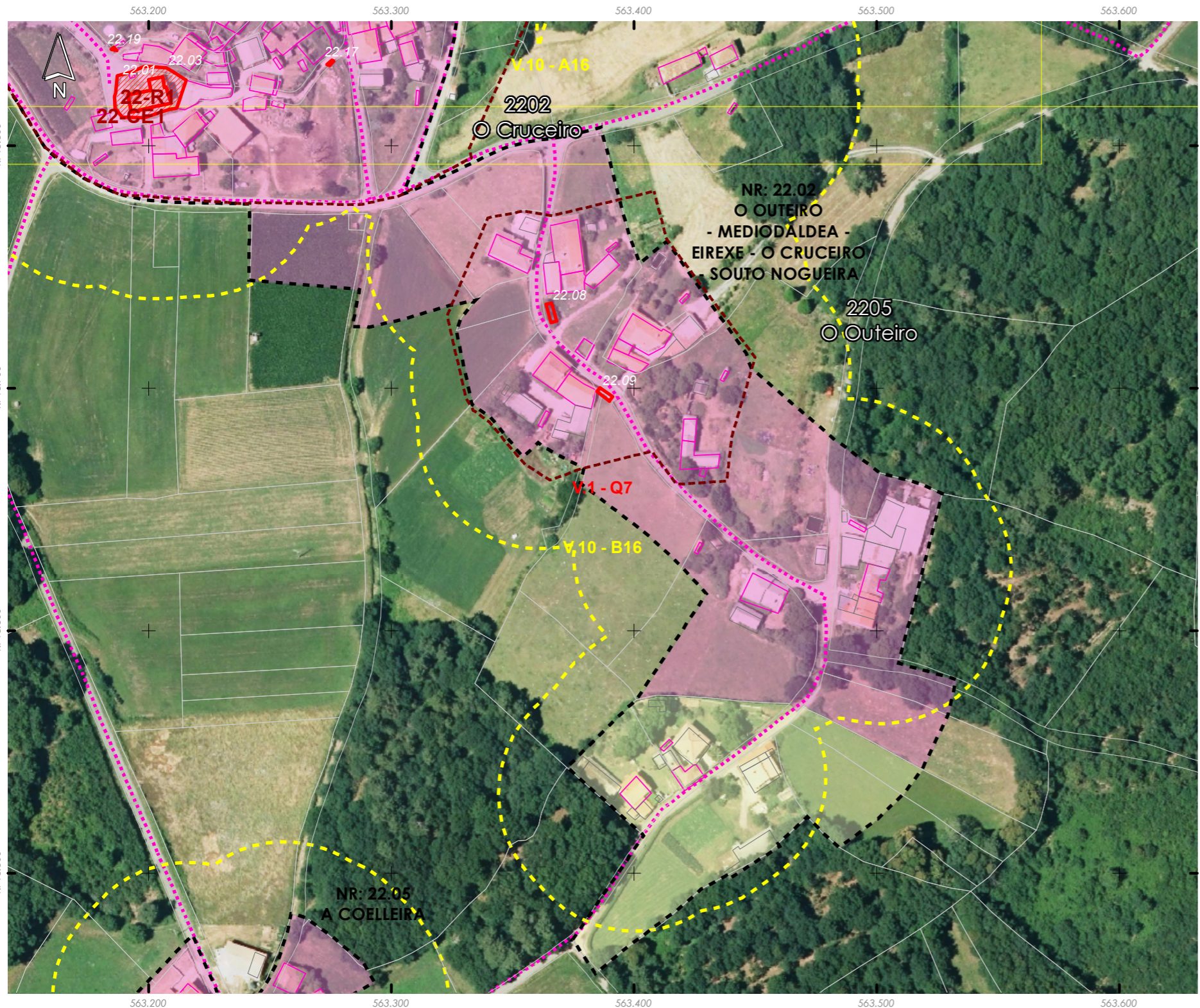
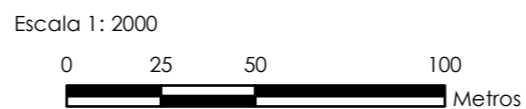

Núcleo/Entidade de poboación:	O Outeiro	Ficha:
Parroquia:	Parada (Santo Tomé)	2205

Descrición:
 Asentamento cuxa tipoloxía edificatoria é a base de construción de pedra, con volumes sinxelos, sin voos nin elementos decorativos. As cubertas tradicionais son de tella a dúas e catro augas

Poboación 2014 (Fonte INE):	37	Superficie media de parcela (catastral):	61.628,92 m ²
-----------------------------	----	--	--------------------------

EDIFICACIÓNS EXISTENTES	
Nº de vivendas (2014):	7,69
Residenciais recentes:	5
Residenciais tradicionais:	7

SERVIZOS EXISTENTES	
Rede de abastecemento de auga:	Rede municipal
Rede de saneamento:	Fosas sépticas
Rede eléctrica:	Unión Fenosa
Outros servizos:	

OBSERVACIÓNS
 Atópase en ZONA DE CONCENTRACIÓN PARCELARIA e debendo cumprir os indicadores marcados no artigo 347 da normativa do PXOM para a redacción dun PEONR

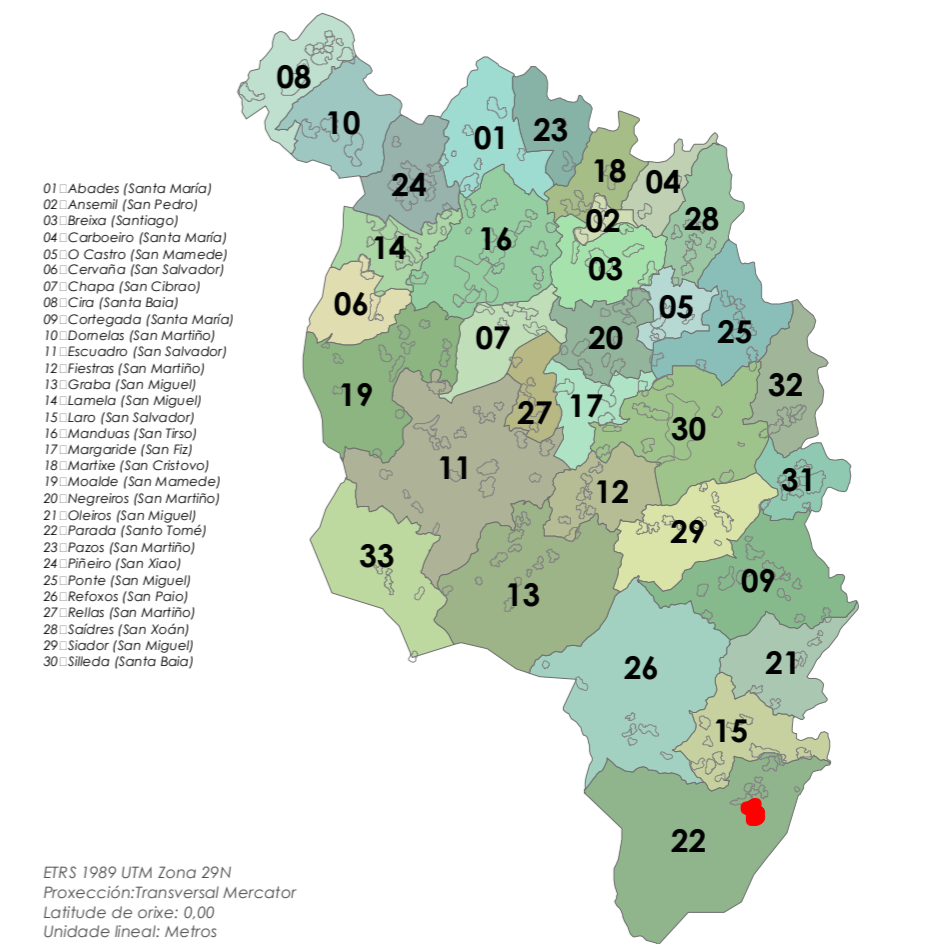



- Limite T.M. de Silleda
- Fonte: Cartografía oficial do IGN 1:25.000
- Limite parroquial
- Parcelario catastral
- Mosaicos de planos de ordenación
- Escala 1:1.000 - Núcleos urbanos
- Escala 1:2.000 - Núcleos rurais
- Escala 1:5.000 - Solo rústico

- Solo urbano
- Solo de núcleo rural
- Zona común
- Zona tradicional
- Edificacións
- Non tradicionais
- Tradicionais
- Zona de influencia de 50m das edif. trad.
- Dotacións e servizos existentes
- Zonas verdes / Esp. libres (Listado DOC I apartado 4.1.2.2)
- Equipamentos (Listado DOC I apartado 4.1.2.3)

- Infraestruturas de comunicacións
- Estradas Autonomicas
- Estradas Deputacion
- Estradas Estatais
- Estradas Municipais
- AVE
- FF.CC.
- Sistema Ferroviario
- Patrimonio Cultural
- Arquitectónico-etnográfico
- Contorno de protección
- Arqueoloxico
- CPX - Contorno protec. xacemento
- Camiño de Santiago - Vía da Prata
- ☆☆☆ Camiño Real

Fonte de datos:
- Elaboración propia / Concello de Silleda
- Ortofotomapa PNOA 2020, CNIG
- Parcelario catastral, Sede electrónica del catastro

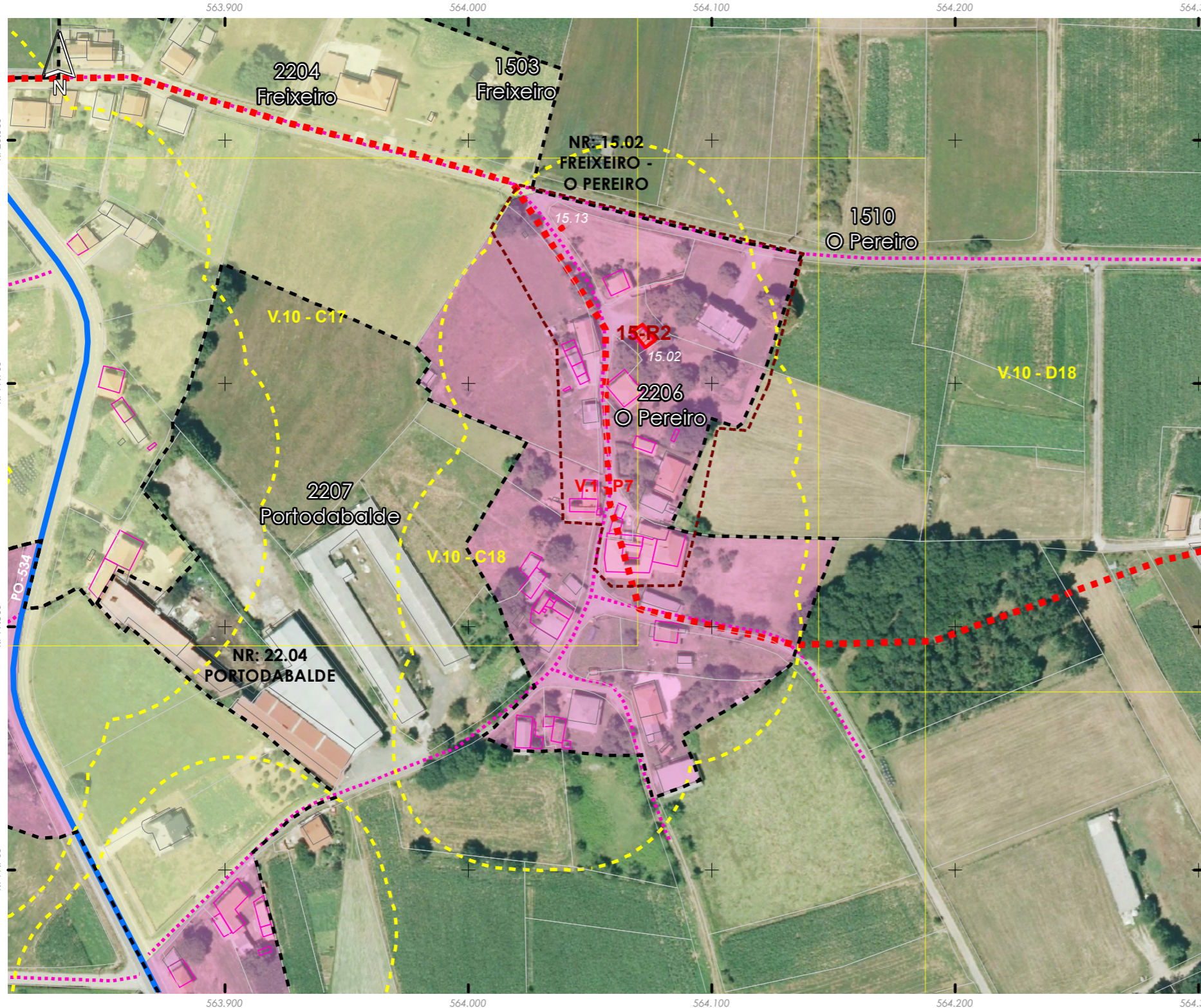
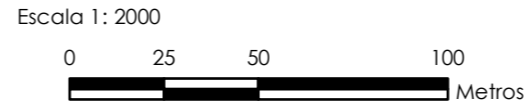

Núcleo/Entidade de poboación:	O Pereiro	Ficha:	2206
Parroquia:	Parada (Santo Tomé)		

Descrición:
Asentamento cuxa tipoloxía edificatoria é a base de construción de pedra, con volumes sinxelos, sin voos nin elementos decorativos. As cubertas tradicionais son de tella a dúas e catro augas

Poboación 2014 (Fonte INE):	16	Superficie media de parcela (catastral):	19.838,62 m ²
-----------------------------	----	--	--------------------------

EDIFICACIÓNS EXISTENTES	
Nº de vivendas (2014):	12,5
Residenciais recentes:	3
Residenciais tradicionais:	6

SERVIZOS EXISTENTES	
Rede de abastecemento de auga:	Rede municipal
Rede de saneamento:	Fosas sépticas
Rede eléctrica:	Unión Fenosa
Outros servizos:	

OBSERVACIÓNS
Atópase en ZONA DE CONCENTRACIÓN PARCELARIA e debendo cumprir os indicadores marcados no artigo 347 da normativa do PXOM para a redacción dun PEONR

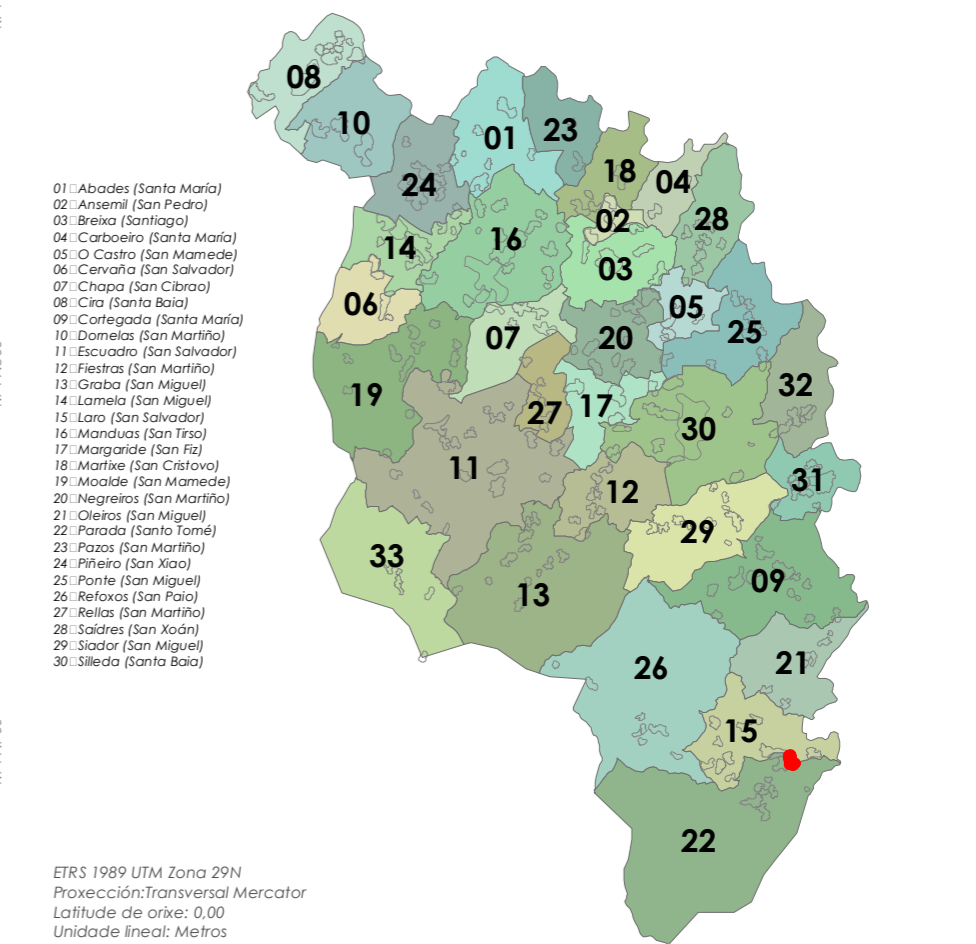



- Límite T.M. de Silleda
Fonte: Cartografía oficial do IGN 1:25.000
- Limite parroquial
 - Parcelario catastral
 - Mosaicos de planos de ordenación
 - Escala 1:1.000 - Núcleos urbanos
 - Escala 1:2.000 - Núcleos rurais
 - Escala 1:5.000 - Solo rústico

- Solo urbano
- Solo de núcleo rural
- Zona común
- Zona tradicional
- Edificacións
- Non tradicionais
- Tradicionais
- Zona de influencia de 50m das edif. trad.
- Dotacións e servizos existentes
- Zonas verdes / Esp. libres (Listado DOC I apartado 4.1.2.2)
- Equipamentos (Listado DOC I apartado 4.1.2.3)

- Infraestruturas de comunicacións**
- Estradas Autonómicas
 - Estradas Deputación
 - Estradas Estatais
 - Estradas Municipais
 - AVE
 - FF.CC.
 - Sistema Ferroviario
- Patrimonio Cultural**
- Arquitectónico-etnográfico
 - Contorno de protección
 - Arqueolóxico
 - CPX - Contorno protec. xacemento
 - Camiño de Santiago - Vía da Prata
 - ☆☆☆ Camiño Real

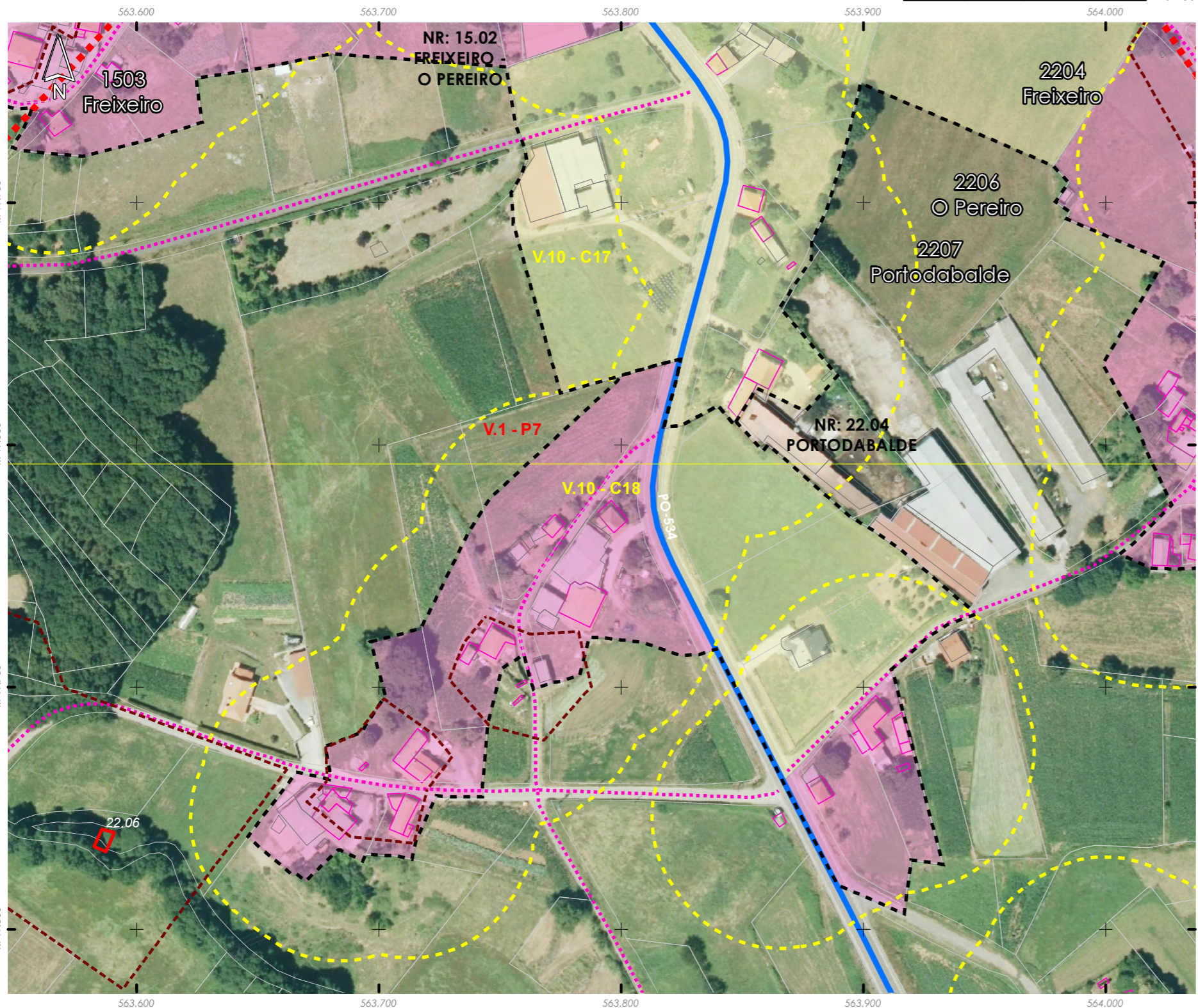
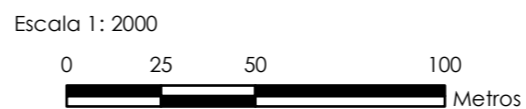

Núcleo/Entidade de poboación:	Portodabalde	Ficha:	2207
Parroquia:	Parada (Santo Tomé)		

Descrición:
Asentamento cuxa tipoloxía edificatoria é a base de construción de pedra, con volumes sinxelos, sin voos nin elementos decorativos. As cubertas tradicionais son de tella a dúas e catro augas

Poboación 2014 (Fonte INE):	31	Superficie media de parcela (catastral):	69.990,50 m ²
-----------------------------	----	--	--------------------------

EDIFICACIÓNS EXISTENTES	
Nº de vivendas (2014):	-30
Residenciais recentes:	2
Residenciais tradicionais:	8

SERVIZOS EXISTENTES	
Rede de abastecemento de auga:	Rede municipal
Rede de saneamento:	Fosas sépticas
Rede eléctrica:	Unión Fenosa
Outros servizos:	

OBSERVACIÓNS
Atópase en ZONA DE CONCENTRACIÓN PARCELARIA e debendo cumprir os indicadores marcados no artigo 347 da normativa do PXOM para a redacción dun PEONR

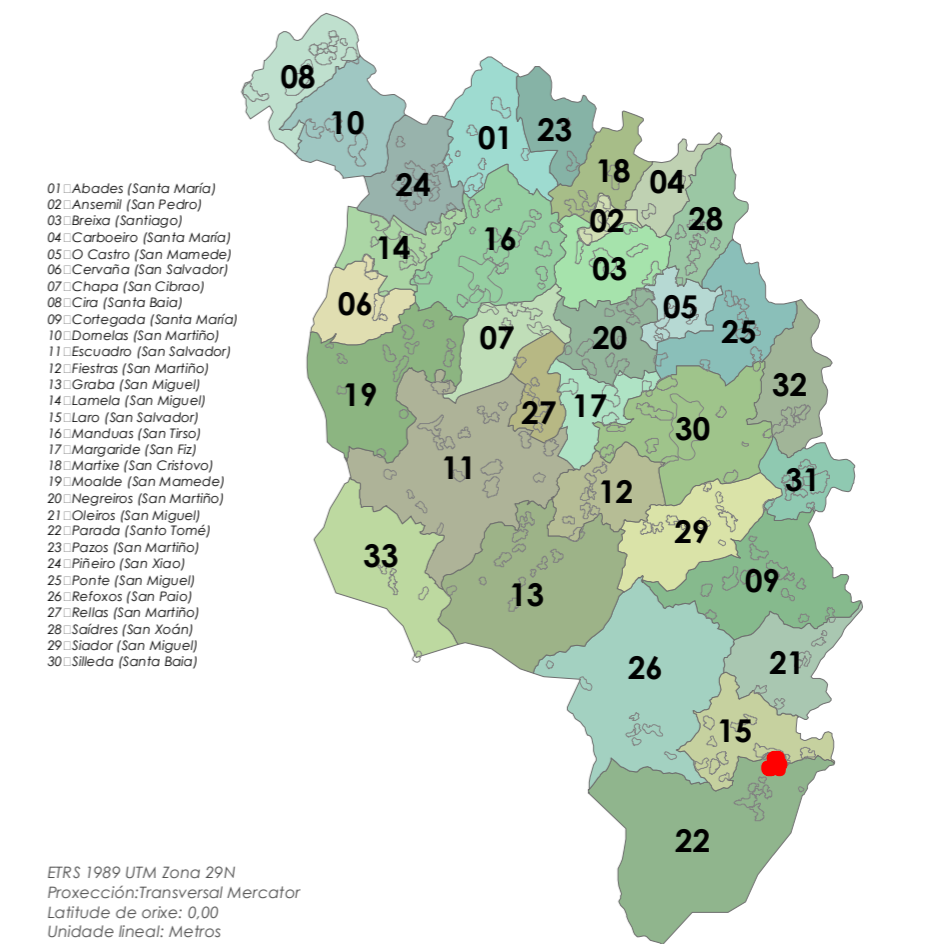



- Límite T.M. de Silleda
 Fonte: Cartografía oficial do IGN 1:25.000
 ■ Límite parroquial
 □ Parcelario catastral
 Mosaicos de planos de ordenación
 □ Escala 1:1.000 - Núcleos urbanos
 □ Escala 1:2.000 - Núcleos rurais
 □ Escala 1:5.000 - Solo rústico

- Solo urbano
 □ Solo de núcleo rural
 □ Zona común
 □ Zona tradicional
 Edificacións
 □ Non tradicionais
 □ Tradicionais
 □ Zona de influencia de 50m das edif. trad.
 Dotacións e servizos existentes
 □ Zonas verdes / Esp. libres (Listado DOC I apartado 4.1.2.2)
 □ Equipamentos (Listado DOC I apartado 4.1.2.3)

- Infraestruturas de comunicacións
 — Estradas Autonomicas
 — Estradas Deputacion
 — Estradas Estatais
 - - - Estradas Municipais
 — AVE
 — FF.CC.
 ■ Sistema Ferroviario
 Patrimonio Cultural
 □ Arquitectónico-etnográfico
 □ Contorno de protección
 □ Arqueolóxico
 □ CPX - Contorno protec. xacemento
 □ Camiño de Santiago - Vía da Prata
 ★★ Camiño Real

Fonte de datos:
 - Elaboración propia / Concello de Silleda
 - Ortofoto mapa PNOA 2020, CNIG
 - Parcelario catastral, Sede electrónica del catastro

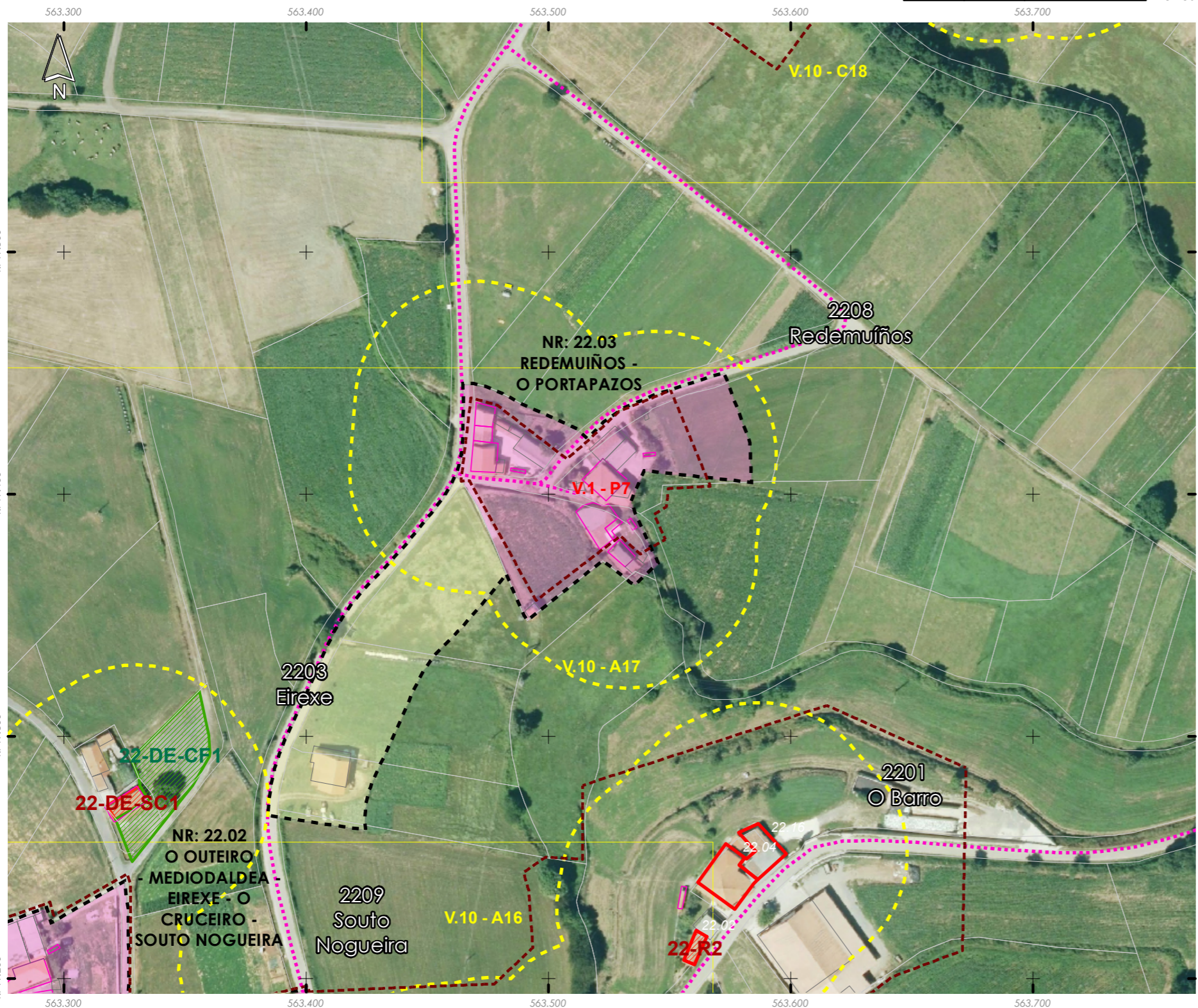
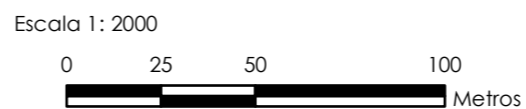

Núcleo/Entidade de poboación:	Redemuíños	Ficha:	2208
Parroquia:	Parada (Santo Tomé)		

Descrición:
 Asentamento cuxa tipoloxía edificatoria é a base de construción de pedra, con volumes sinxelos, sin voos nin elementos decorativos. As cubertas tradicionais son de tella a dúas e catro augas

Poboación 2014 (Fonte INE):	7	Superficie media de parcela (catastral):	18.043,64 m ²
-----------------------------	---	--	--------------------------

EDIFICACIÓNS EXISTENTES	
Nº de vivendas (2014):	0
Residenciais recentes:	1
Residenciais tradicionais:	4

SERVIZOS EXISTENTES	
Rede de abastecemento de auga:	Rede municipal
Rede de saneamento:	Fosas sépticas
Rede eléctrica:	Unión Fenosa
Outros servizos:	

OBSERVACIÓNS
 Atópase en ZONA DE CONCENTRACIÓN PARCELARIA e debendo cumprir os indicadores marcados no artigo 347 da normativa do PXOM para a redacción dun PEONR

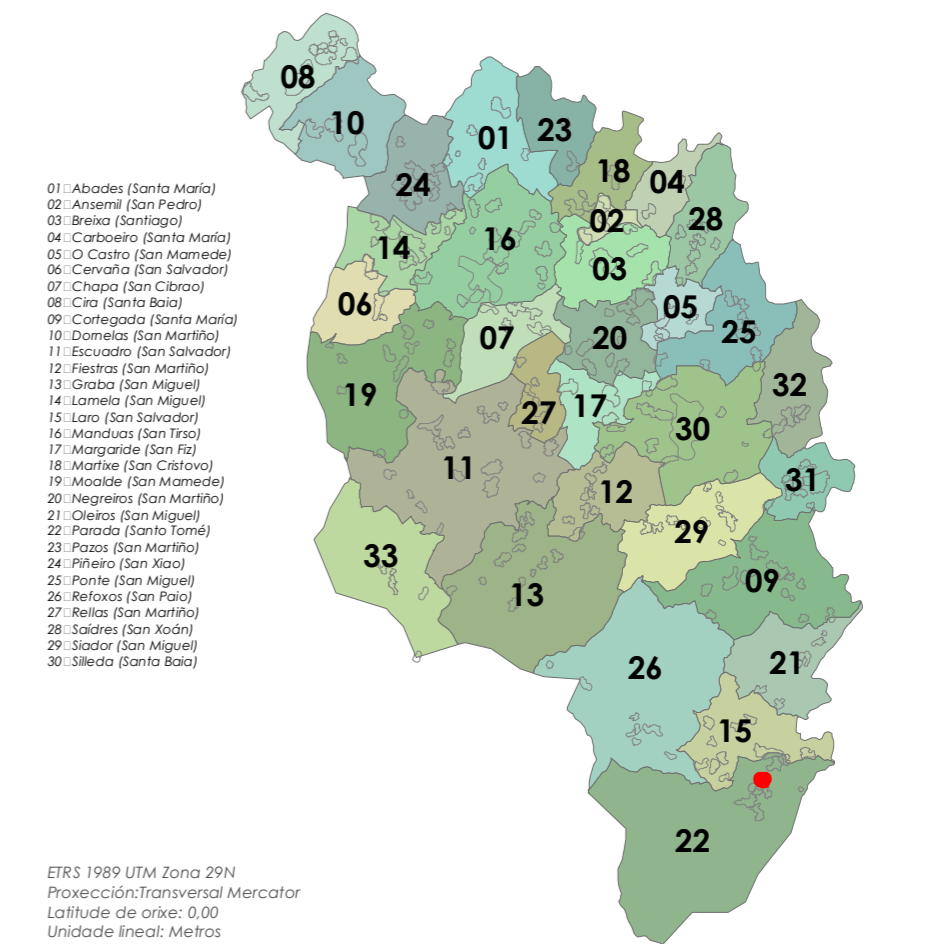

ETRS 1989 UTM Zona 29N
 Proxección: Transversal Mercator
 Latitude de orixe: 0,00
 Unidade lineal: Metros



- Limite T.M. de Silleda
Fonte: Cartografía oficial do IGN 1:25.000
- Limite parroquial
 - Parcelario catastral
 - Mosaicos de planos de ordenación
 - Escala 1:1.000 - Núcleos urbanos
 - Escala 1:2.000 - Núcleos rurais
 - Escala 1:5.000 - Solo rústico

- Solo urbano
- Solo de núcleo rural
- Zona común
- Zona tradicional
- Edificacións
 - Non tradicionais
 - Tradicionais
- Zona de influencia de 50m das edif. trad.
- Dotacións e servizos existentes
 - Zonas verdes / Esp. libres (Listado DOC I apartado 4.1.2.2)
 - Equipamentos (Listado DOC I apartado 4.1.2.3)

- Infraestruturas de comunicacións**
- Estradas Autonomicas
 - Estradas Deputacion
 - Estradas Estatais
 - Estradas Municipais
 - AVE
 - FF.CC.
 - Sistema Ferroviario
- Patrimonio Cultural**
- Arquitectónico-etnográfico
 - Contorno de protección
 - Arqueolóxico
 - CPX - Contorno protec. xacemento
 - Camiño de Santiago - Vía da Prata
 - ☆☆ Camiño Real

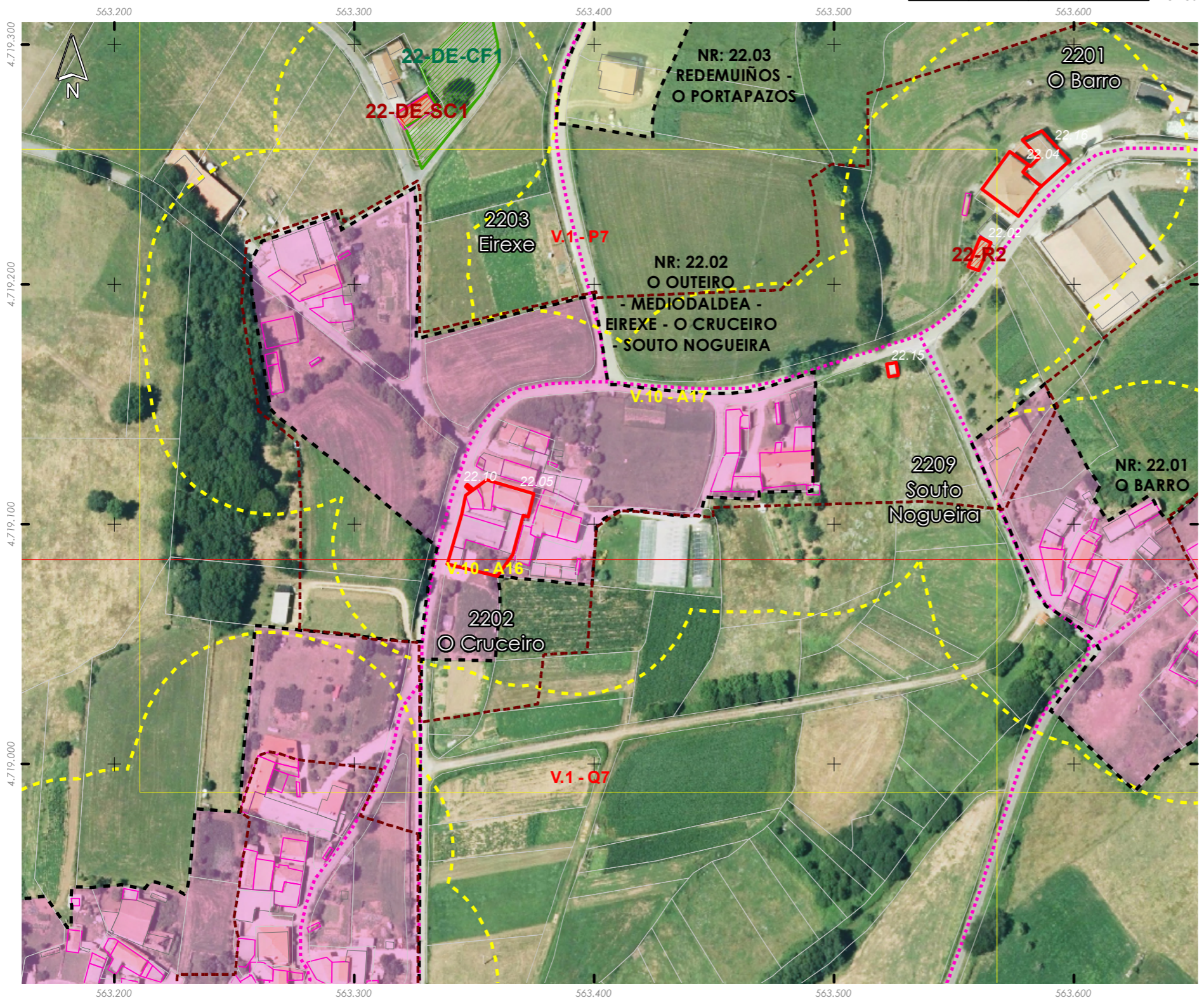
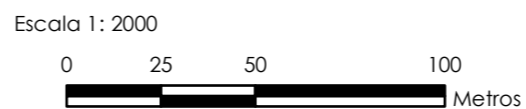

Núcleo/Entidade de poboación:	Souto Nogueira	Ficha:	2209
Parroquia:	Parada (Santo Tomé)		

Descrición:
Asentamento cuxa tipoloxía edificatoria é a base de construción de pedra, con volumes sinxelos, sin voos nin elementos decorativos. As cubertas tradicionais son de tella a dúas e catro augas

Poboación 2014 (Fonte INE):	21	Superficie media de parcela (catastral):	24.533,21 m ²
-----------------------------	----	--	--------------------------

EDIFICACIÓNS EXISTENTES	
Nº de vivendas (2014):	-12,5
Residenciais recentes:	2
Residenciais tradicionais:	3

SERVIZOS EXISTENTES	
Rede de abastecemento de auga:	Rede municipal
Rede de saneamento:	Fosas sépticas
Rede eléctrica:	Unión Fenosa
Outros servizos:	

OBSERVACIÓNS

Atópase en ZONA DE CONCENTRACIÓN PARCELARIA e debendo cumprir os indicadores marcados no artigo 347 da normativa do PXOM para a redacción dun PEONR

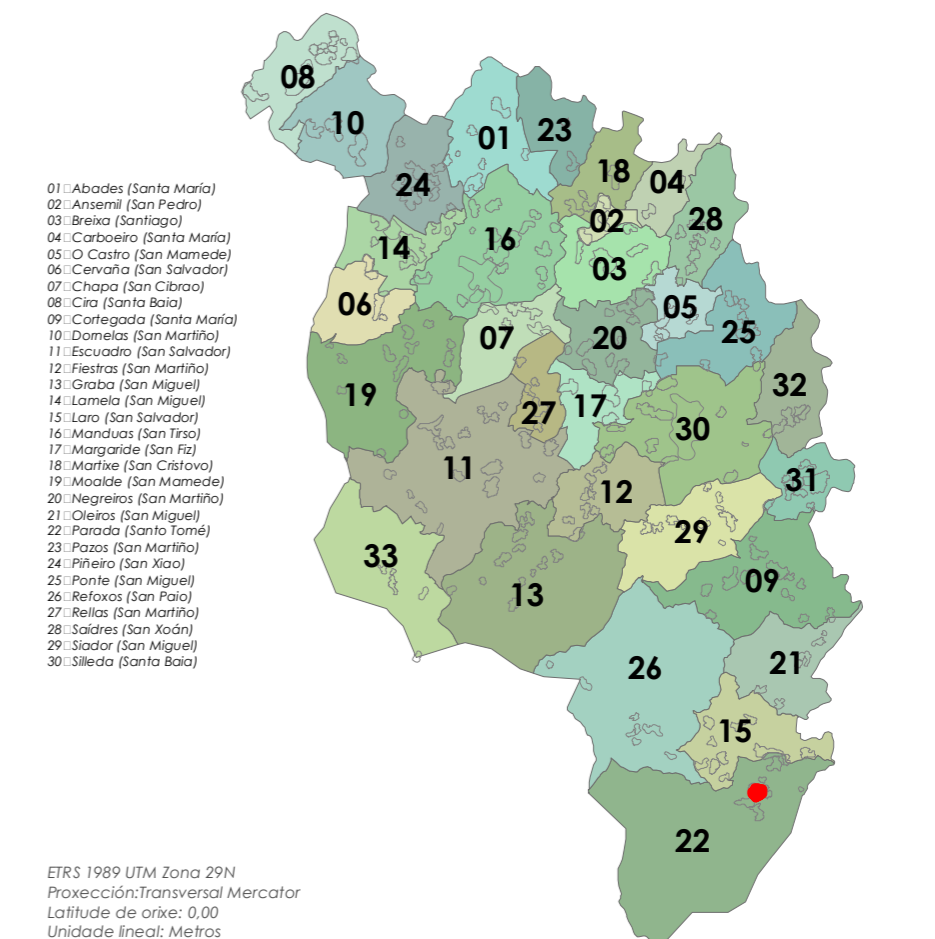



- Limite T.M. de Silleda
 Fonte: Cartografía oficial do IGN 1:25.000
 Limite parroquial
 Parcelario catastral
 Mosaicos de planos de ordenación
 Escala 1:1.000 - Núcleos urbanos
 Escala 1:2.000 - Núcleos rurais
 Escala 1:5.000 - Solo rústico

- Solo urbano
 Solo de núcleo rural
 Zona común
 Zona tradicional
 Edificacións
 Non tradicionais
 Tradicionais
 Zona de influencia de 50m das edif. trad.
 Dotacións e servizos existentes
 Zonas verdes / Esp. libres (Listado DOC I apartado 4.1.2.2)
 Equipamentos (Listado DOC I apartado 4.1.2.3)

- Infraestruturas de comunicacións
 Estradas Autonomicas
 Estradas Deputacion
 Estradas Estatais
 Estradas Municipais
 AVE
 FF.CC.
 Sistema Ferroviario
 Patrimonio Cultural
 Arquitectónico-etnográfico
 Contorno de protección
 Arqueolóxico
 CPX - Contorno protec. xacemento
 Camiño de Santiago - Vía da Prata
 Camiño Real

Fonte de datos:
 - Elaboración propia / Concello de Silleda
 - Ortofotomapa PNOA 2020, CNIG
 - Parcelario catastral, Sede electrónica del catastro

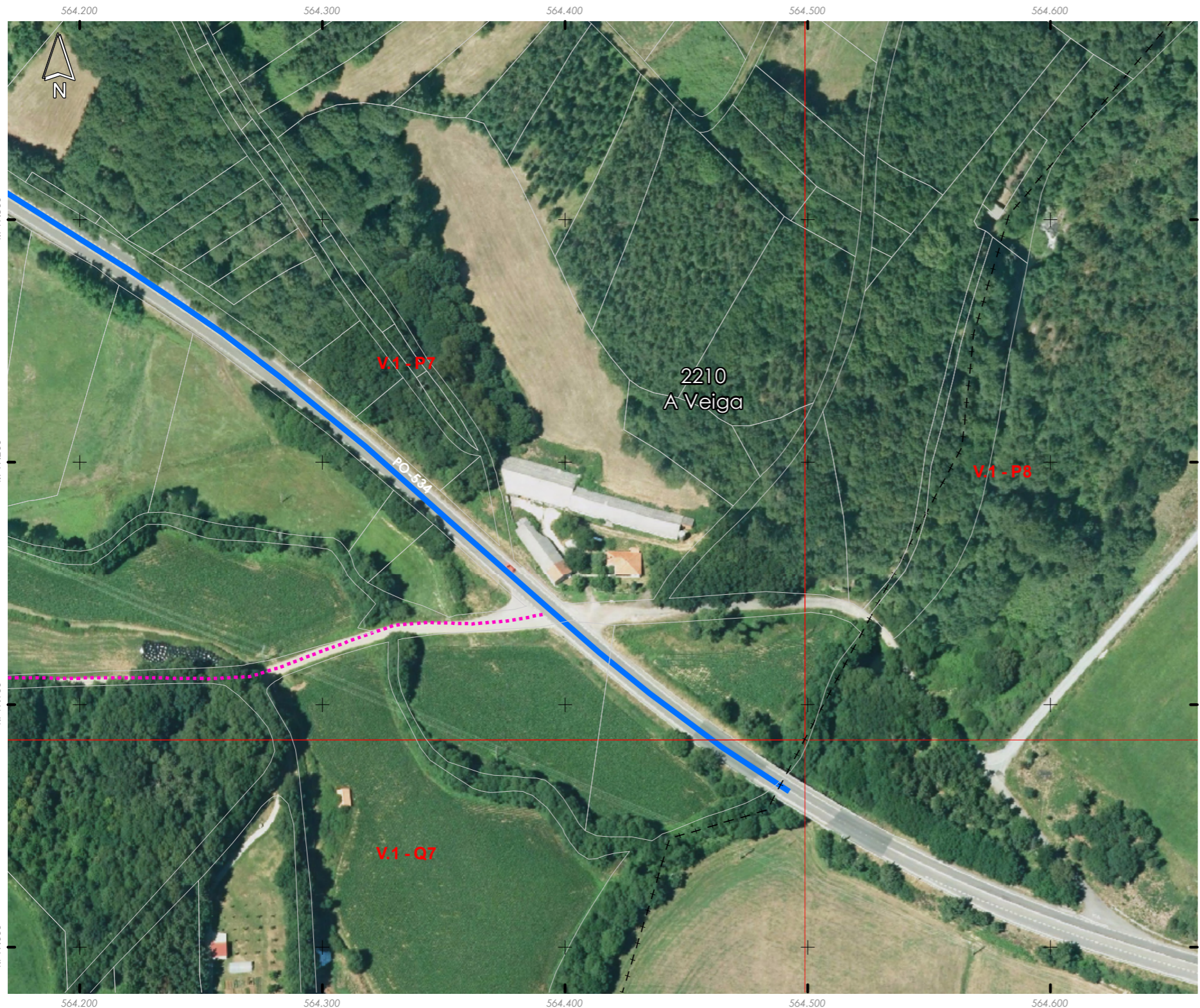
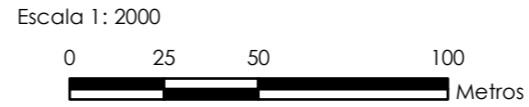

Núcleo/Entidade de poboación:	A Veiga	Ficha:
Parroquia:	Parada (Santo Tomé)	2210

Descrición:
 Asentamento cuxa tipoloxía edificatoria é a base de construción de pedra, con volumes sinxelos, sin voos nin elementos decorativos. As cubertas tradicionais son de tella a dúas e catro augas

Poboación 2014 (Fonte INE):	3	Superficie media de parcela (catastral):	9.720,89 m ²
-----------------------------	---	--	-------------------------

EDIFICACIÓNS EXISTENTES	
Nº de vivendas (2014):	-50
Residenciais recentes:	0
Residenciais tradicionais:	1
SERVIZOS EXISTENTES	
Rede de abastecemento de auga:	Rede municipal
Rede de saneamento:	Fosas sépticas
Rede eléctrica:	Unión Fenosa
Outros servizos:	

OBSERVACIÓNS

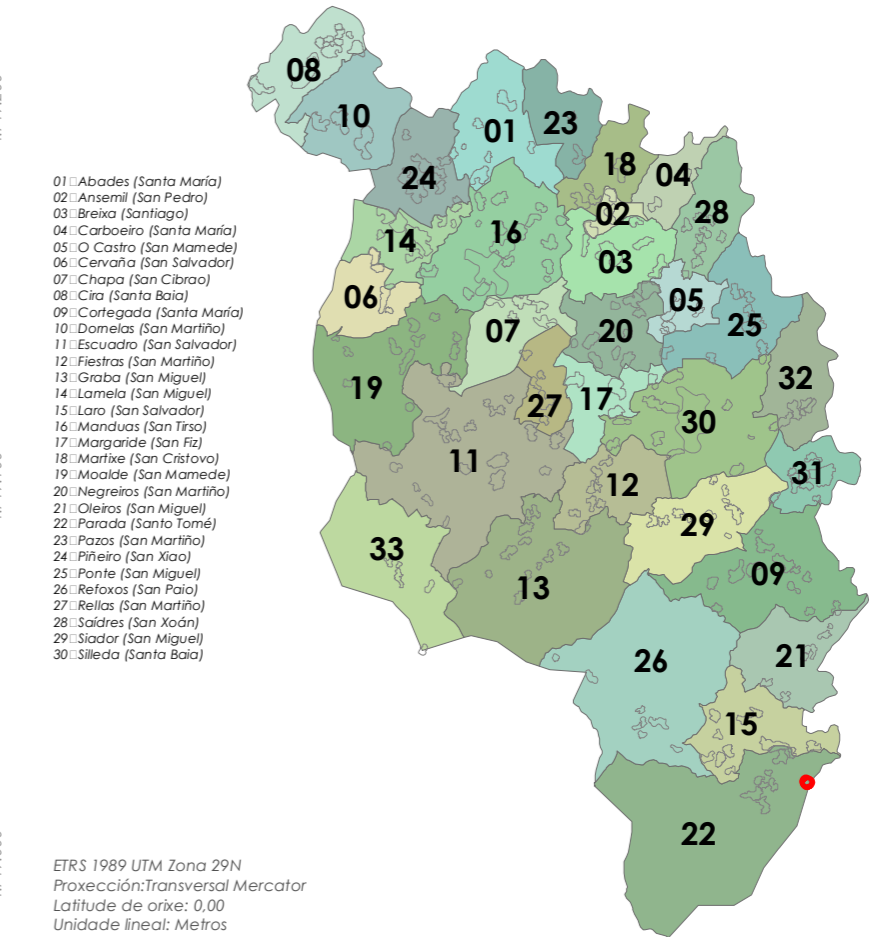

ETRS 1989 UTM Zona 29N
 Proxección: Transversal Mercator
 Latitude de orixe: 0,00
 Unidade lineal: Metros

23. Pazos (San Martiño)



- Limite T.M. de Silleda
Fonte: Cartografía oficial do IGN 1:25.000
- Limite parroquial
 - Parcelario catastral
 - Mosaicos de planos de ordenación
 - Escala 1:1.000 - Núcleos urbanos
 - Escala 1:2.000 - Núcleos rurais
 - Escala 1:5.000 - Solo rústico

- Solo urbano
- Solo de núcleo rural
- Zona común
- Zona tradicional
- Edificacións
 - Non tradicionais
 - Tradicionais
- Zona de influencia de 50m das edif. trad.
- Dotacións e servizos existentes
 - Zonas verdes / Esp. libres (Listado DOC I apartado 4.1.2.2)
 - Equipamentos (Listado DOC I apartado 4.1.2.3)

- Infraestruturas de comunicacións**
- Estradas Autonomicas
 - Estradas Deputacion
 - Estradas Estatais
 - Estradas Municipais
 - AVE
 - FF.CC.
 - Sistema Ferroviario
- Patrimonio Cultural**
- Arquitectónico-etnográfico
 - Contorno de protección
 - Arqueolóxico
 - CPX - Contorno protec. xacemento
 - Camiño de Santiago - Vía da Prata
 - ☆☆☆ Camiño Real

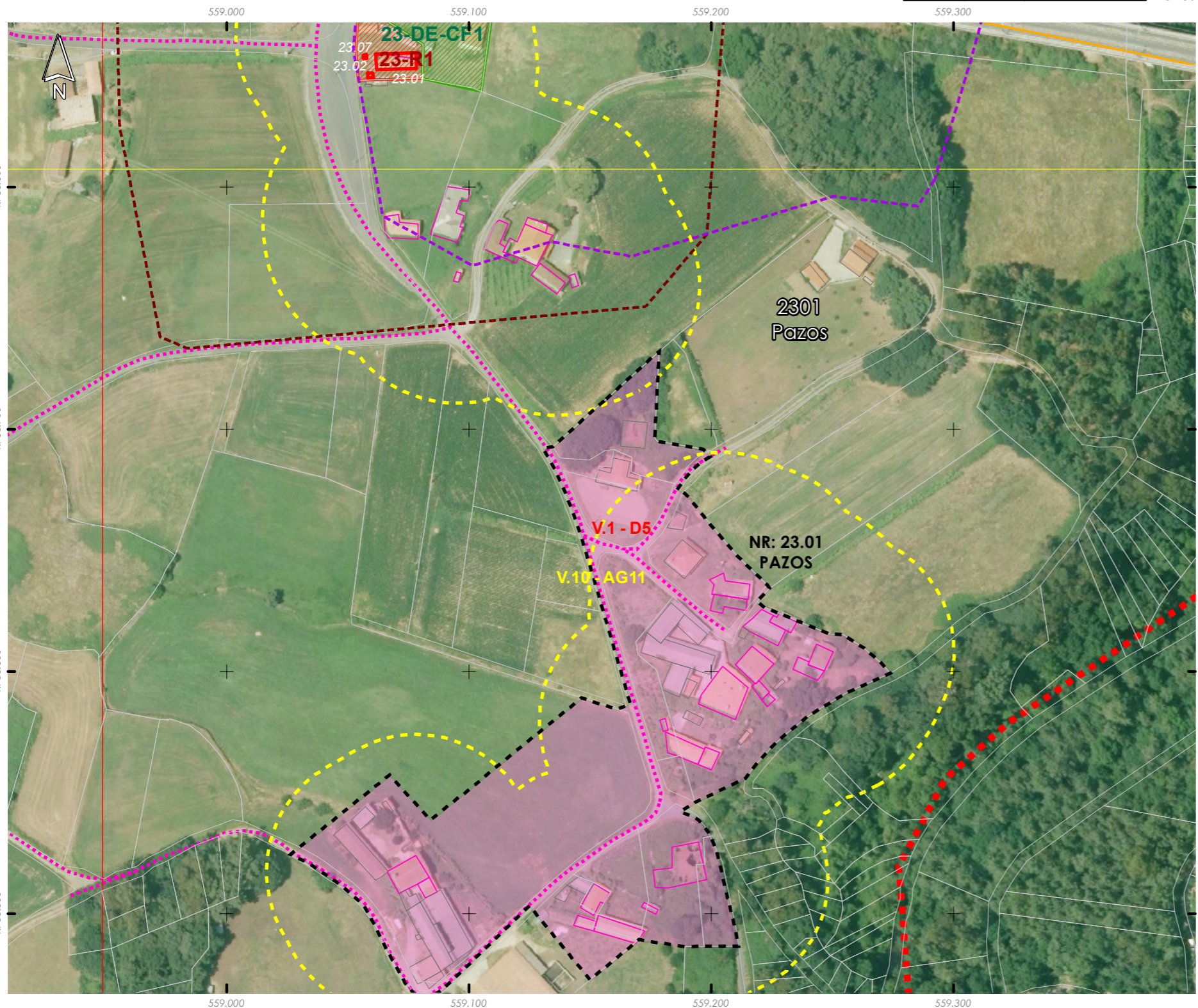
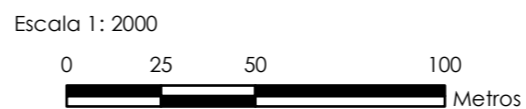

Núcleo/Entidade de poboación:	Pazos	Ficha:
Parroquia:	Pazos (San Martiño)	2301

Descrición:
Asentamento cuxa tipoloxía edificatoria é a base de construción de pedra, con volumes sinxelos, sin voos nin elementos decorativos. As cubertas tradicionais son de tella a dúas e catro augas

Poboación 2014 (Fonte INE):	32	Superficie media de parcela (catastral):	69.655,05 m ²
-----------------------------	----	--	--------------------------

EDIFICACIÓNS EXISTENTES

Nº de vivendas (2014):	18,75		
Residenciais recentes:	2	Residenciais tradicionais:	6

SERVIZOS EXISTENTES

Rede de abastecemento de auga:
Rede de saneamento: Fosas sépticas
Rede eléctrica: Unión Fenosa
Outros servizos:

OBSERVACIÓNS

Atópase en ZONA DE CONCENTRACIÓN PARCELARIA e debendo cumprir os indicadores marcados no artigo 347 da normativa do PXOM para a redacción dun PEONR

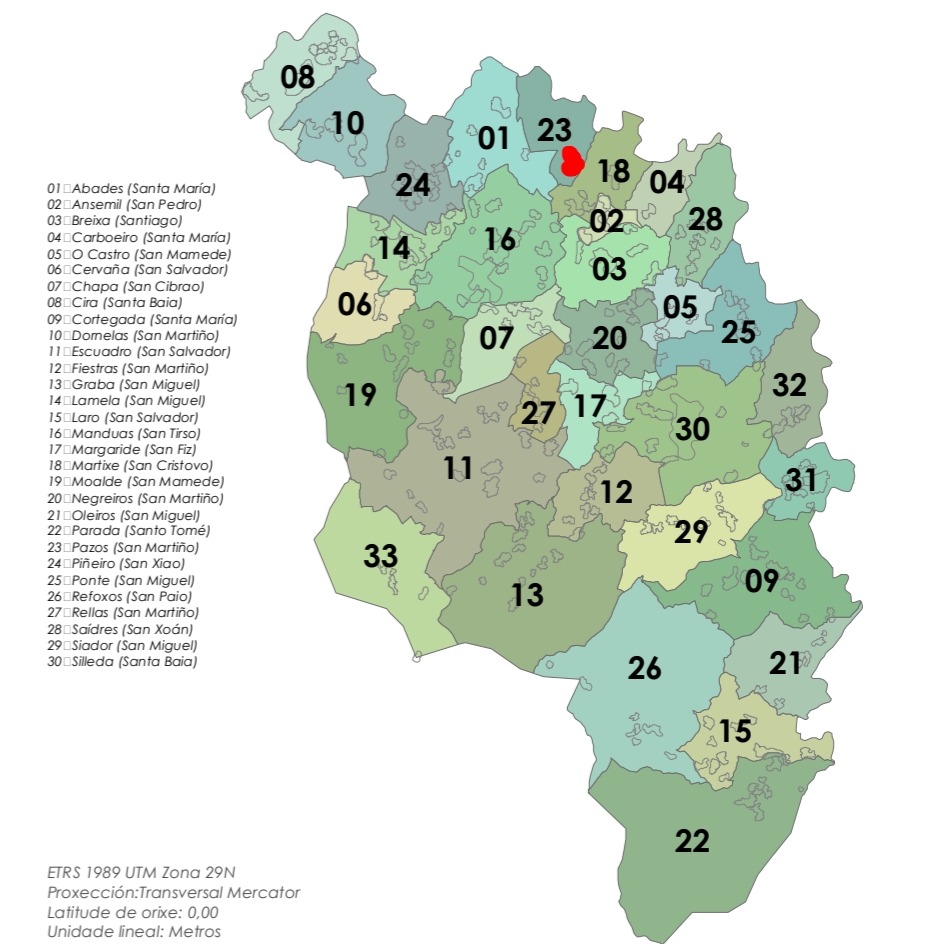



- Límite T.M. de Silleda
 + Fonte: Cartografía oficial do IGN 1:25.000
 ■ Límite parroquial
 □ Parcelario catastral
 Mosaicos de planos de ordenación
 □ Escala 1:1.000 - Núcleos urbanos
 □ Escala 1:2.000 - Núcleos rurais
 □ Escala 1:5.000 - Solo rústico

- Solo urbano
 ■ Solo de núcleo rural
 ■ Zona común
 ■ Zona tradicional
 Edificacións
 □ Non tradicionais
 □ Tradicionais
 ■ Zona de influencia de 50m das edif. trad.
 Dotacións e servizos existentes
 ■ Zonas verdes / Esp. libres (Listado DOC I apartado 4.1.2.2)
 ■ Equipamentos (Listado DOC I apartado 4.1.2.3)

- Infraestruturas de comunicacións
 ■ Estradas Autonómicas
 ■ Estradas Deputación
 ■ Estradas Estatais
 ■ Estradas Municipais
 ■ AVE
 ■ FF.CC.
 ■ Sistema Ferroviario
 Patrimonio Cultural
 ■ Arquitectónico-etnográfico
 ■ Contorno de protección
 ■ Arqueolóxico
 ■ CPX - Contorno protec. xacemento
 ■ Camiño de Santiago - Vía da Prata
 ■■■ Camiño Real

Fonte de datos:
 - Elaboración propia / Concello de Silleda
 - Ortofotomapa PNOA 2020, CNIG
 - Parcelario catastral, Sede electrónica del catastro

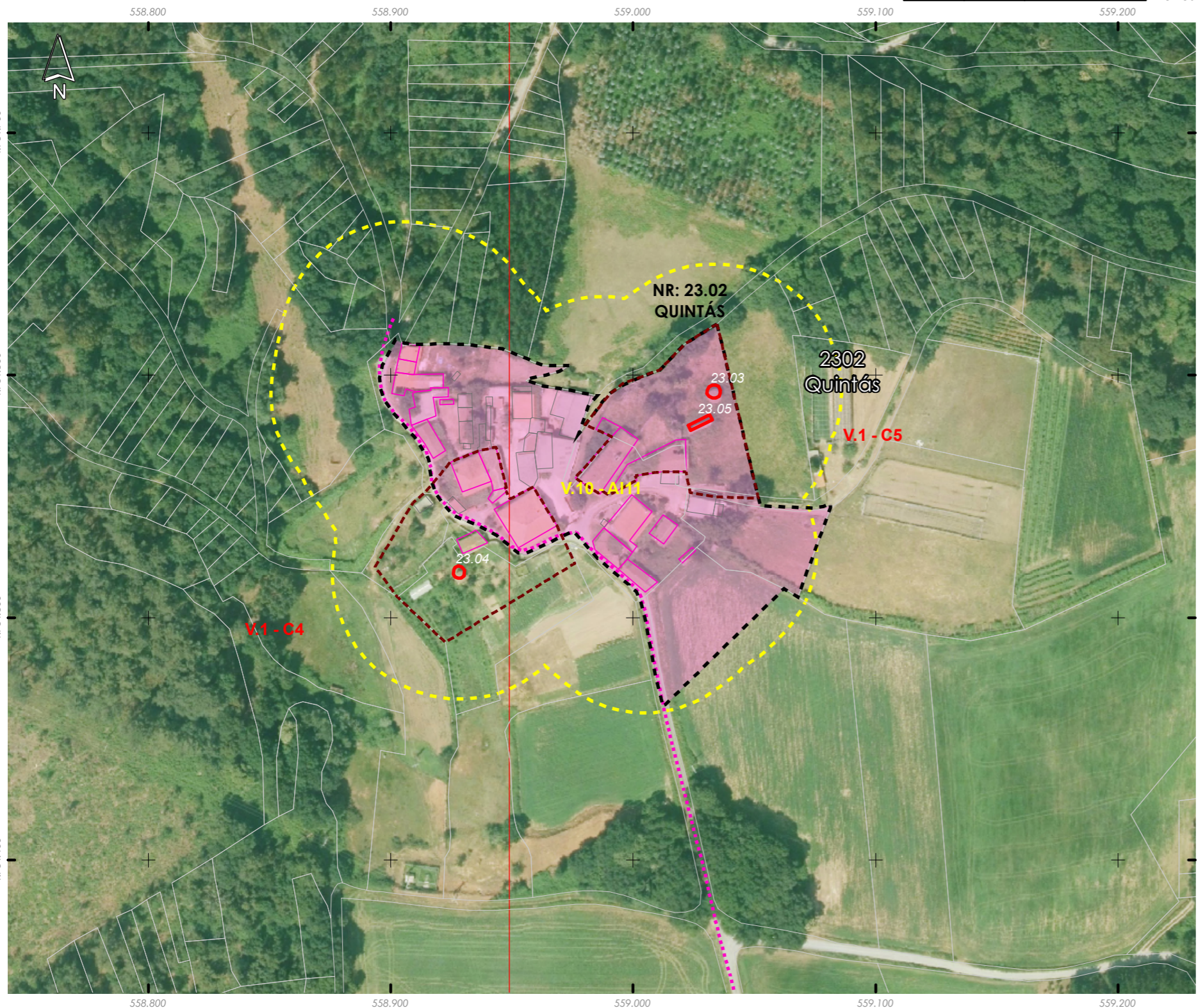
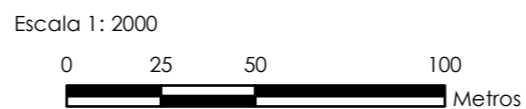

Núcleo/Entidade de poboación:	Quintás	Ficha:	2302
Parroquia:	Pazos (San Martiño)		

Descrición:
 Asentamento cuxa tipoloxía edificatoria é a base de construción de pedra, con volumes sinxelos, sin voos nin elementos decorativos. As cubertas tradicionais son de tella a dúas e catro augas

Poboación 2014 (Fonte INE):	11	Superficie media de parcela (catastral):	28.630,14 m ²
-----------------------------	----	--	--------------------------

EDIFICACIÓNS EXISTENTES

Nº de vivendas (2014):	-20
Residenciais recentes:	1
Residenciais tradicionais:	8

SERVIZOS EXISTENTES

Rede de abastecemento de auga:
 Rede de saneamento: Fosas sépticas
 Rede eléctrica: Unión Fenosa
 Outros servizos:

OBSERVACIÓNS

Atópase en ZONA DE CONCENTRACIÓN PARCELARIA e debendo cumprir os indicadores marcados no artigo 347 da normativa do PXOM para a redacción dun PEONR

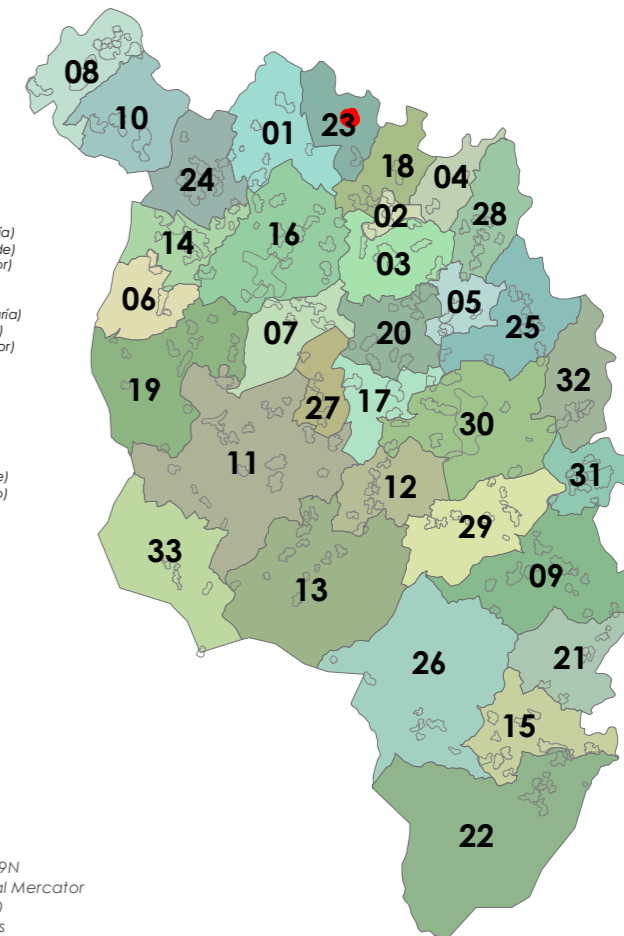

- 01: Abades (Santa María)
- 02: Ansemil (San Pedro)
- 03: Breixa (Santiago)
- 04: Carboeiro (Santa María)
- 05: O Castro (San Mamede)
- 06: Cervaña (San Salvador)
- 07: Chapa (San Cibrao)
- 08: Cira (Santa Baía)
- 09: Cortegada (Santa María)
- 10: Domelas (San Martiño)
- 11: Escuadro (San Salvador)
- 12: Fiestras (San Martiño)
- 13: Graba (San Miguel)
- 14: Lamela (San Miguel)
- 15: Laro (San Salvador)
- 16: Manduas (San Fiso)
- 17: Margaride (San Fizo)
- 18: Marixe (San Cristovo)
- 19: Moalde (San Mamede)
- 20: Negreiros (San Martiño)
- 21: Oleiros (San Miguel)
- 22: Parada (Santa Tomé)
- 23: Pazos (San Martiño)
- 24: Piñeiro (San Xiao)
- 25: Ponte (San Miguel)
- 26: Refoxas (San Paio)
- 27: Relias (San Martiño)
- 28: Saldres (San Xoán)
- 29: Siador (San Miguel)
- 30: Silleda (Santa Baía)

ETRS 1989 UTM Zona 29N
 Proxección: Transversal Mercator
 Latitude de orixe: 0,00
 Unidade lineal: Metros