



- Limite T.M. de Silleda  
 + Fonte: Cartografía oficial do IGN 1:25.000  
 ■ Limite parroquial  
 □ Parcelario catastral  
 Mosaicos de planos de ordenación  
 □ Escala 1:1.000 - Núcleos urbanos  
 □ Escala 1:2.000 - Núcleos rurais  
 □ Escala 1:5.000 - Solo rústico

- Solo urbano  
 □ Solo de núcleo rural  
 □ Zona común  
 □ Zona tradicional  
 Edificacións  
 □ Non tradicionais  
 □ Tradicionais  
 □ Zona de influencia de 50m das edif. trad.  
 Dotacións e servizos existentes  
 □ Zonas verdes / Esp. libres (Listado DOC I apartado 4.1.2.2)  
 □ Equipamentos (Listado DOC I apartado 4.1.2.3)

- Infraestruturas de comunicacións  
 — Estradas Autonomicas  
 — Estradas Deputacion  
 — Estradas Estatais  
 - - - Estradas Municipais  
 — AVE  
 — FF.CC.  
 □ Sistema Ferroviario  
 Patrimonio Cultural  
 □ Arquitectónico-etnográfico  
 □ Contorno de protección  
 □ Arqueolóxico  
 □ CPX - Contorno protec. xacemento  
 □ Camiño de Santiago - Vía da Prata  
 ★★ Camiño Real

Fonte de datos:  
 - Elaboración propia / Concello de Silleda  
 - Ortofotomapa PNOA 2020, CNIG  
 - Parcelario catastral, Sede electrónica del catastro

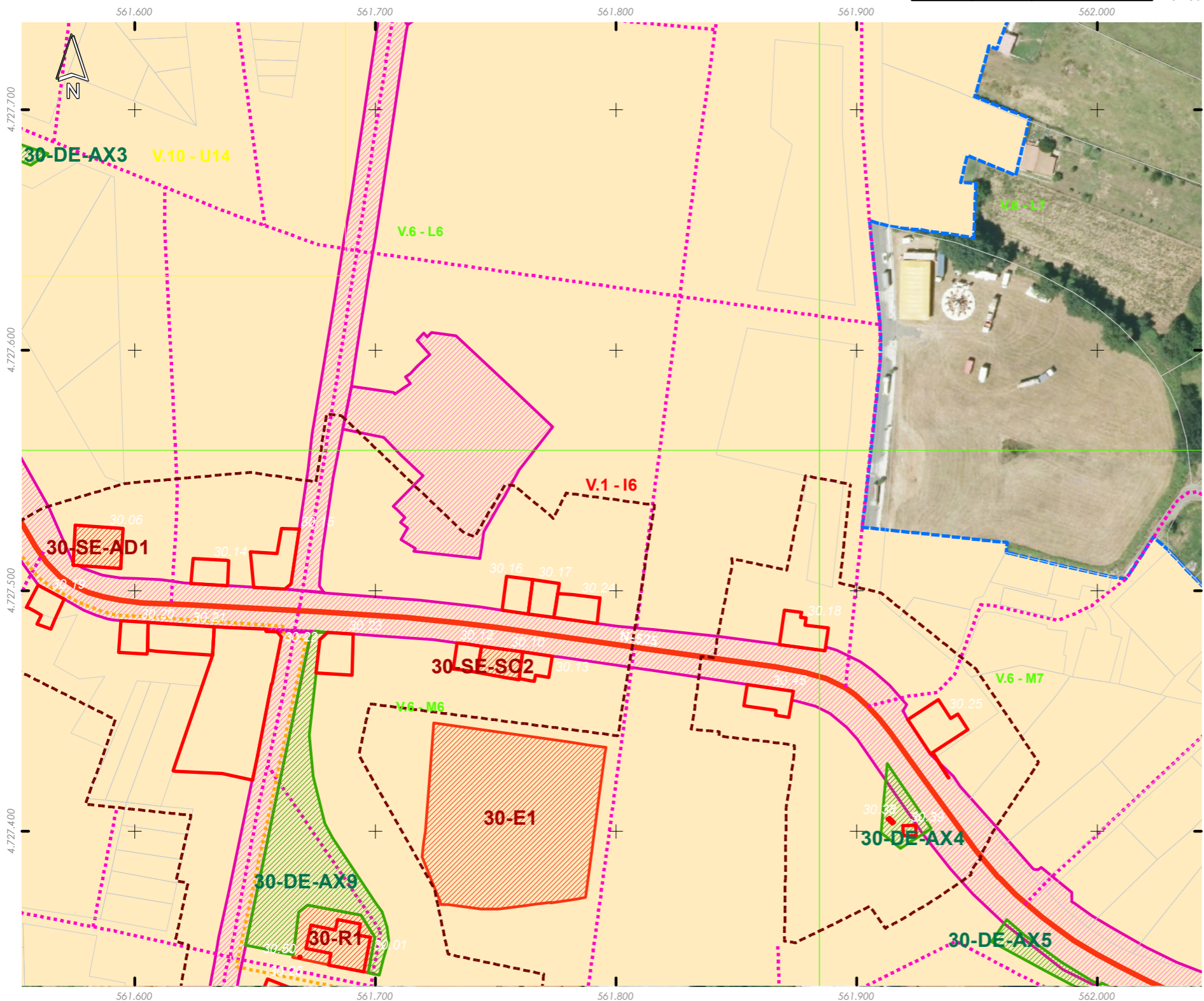
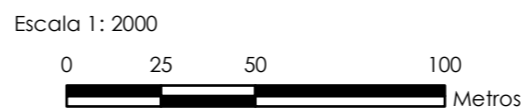

Núcleo/Entidade de poboación:	<b>Silleda</b>	Ficha:
Parroquia:	Silleda (Santa Baia)	<b>3006</b>

Descrición:  
 Asentamento cuxa tipoloxía edificatoria é a base de construción de pedra, con volumes sinxelos, sin voos nin elementos decorativos. As cubertas tradicionais son de tella a dúas e catro augas

Poboación 2014 (Fonte INE):	2973	Superficie media de parcela (catastral):	807.272,88 m <sup>2</sup>
-----------------------------	------	--	---------------------------

EDIFICACIÓNS EXISTENTES	
Nº de vivendas (2014):	85
Residenciais recentes:	0
Residenciais tradicionais:	0

SERVIZOS EXISTENTES	
Rede de abastecemento de auga:	Rede municipal
Rede de saneamento:	Rede municipal
Rede eléctrica:	Unión Fenosa
Outros servizos:	

OBSERVACIÓNS

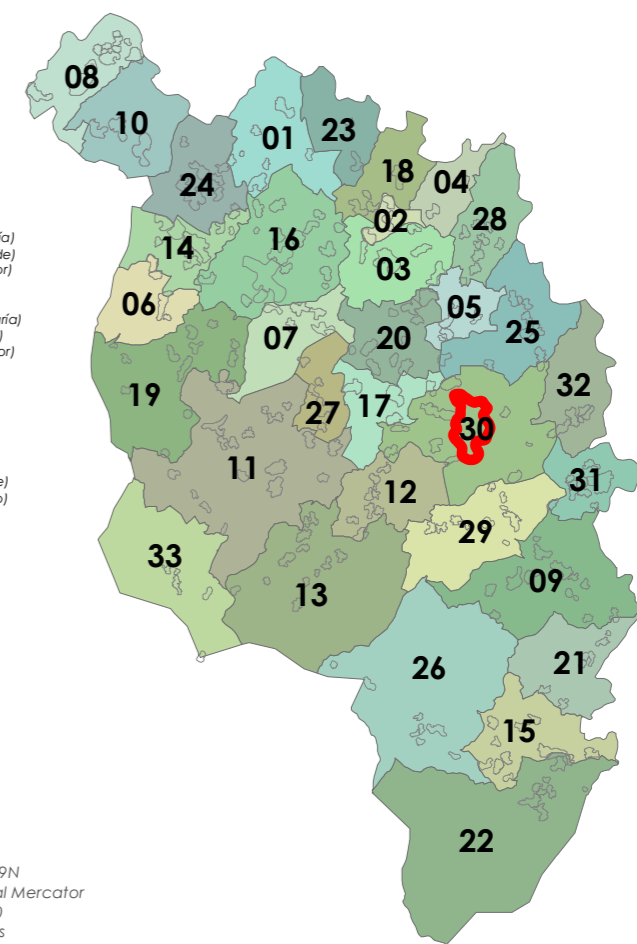

- 01: Abades (Santa María)
- 02: Ansemil (San Pedro)
- 03: Breixa (Santiago)
- 04: Carboeiro (Santa María)
- 05: O Castro (San Mamede)
- 06: Cervaña (San Salvador)
- 07: Chapa (San Cibrao)
- 08: Cira (Santa Baia)
- 09: Cortegada (Santa María)
- 10: Domelas (San Martiño)
- 11: Escuadro (San Salvador)
- 12: Fiestras (San Martiño)
- 13: Graba (San Miguel)
- 14: Lamela (San Miguel)
- 15: Laro (San Salvador)
- 16: Mandiñas (San Fex)
- 17: Margaride (San Fiz)
- 18: Marixe (San Cristovo)
- 19: Moalde (San Mamede)
- 20: Negreiros (San Martiño)
- 21: Oleiros (San Miguel)
- 22: Parada (Santo Tomé)
- 23: Pazos (San Martiño)
- 24: Piñeiro (San Xiao)
- 25: Ponte (San Miguel)
- 26: Refaxos (San Paio)
- 27: Relias (San Martiño)
- 28: Saldres (San Xoán)
- 29: Siador (San Miguel)
- 30: Silleda (Santa Baia)

ETRS 1989 UTM Zona 29N  
 Proxección: Transversal Mercator  
 Latitude de orixe: 0,00  
 Unidade lineal: Metros



- Límite T.M. de Silleda  
Fonte: Cartografía oficial do IGN 1:25.000
- Limite parroquial
  - Parcelario catastral
  - Mosaicos de planos de ordenación
    - Escala 1:1.000 - Núcleos urbanos
    - Escala 1:2.000 - Núcleos rurais
    - Escala 1:5.000 - Solo rústico

- Solo urbano
- Solo de núcleo rural
- Zona común
- Zona tradicional
- Edificacións
  - Non tradicionais
  - Tradicionais
- Zona de influencia de 50m das edif. trad.
- Dotacións e servizos existentes
  - Zonas verdes / Esp. libres (Listado DOC I apartado 4.1.2.2)
  - Equipamentos (Listado DOC I apartado 4.1.2.3)

- Infraestruturas de comunicacións**
- Estradas Autonómicas
  - Estradas Deputación
  - Estradas Estatais
  - Estradas Municipais
  - AVE
  - FF.CC.
  - Sistema Ferroviario
- Patrimonio Cultural**
- Arquitectónico-etnográfico
  - Contorno de protección
  - Arqueolóxico
  - CPX - Contorno protec. xacemento
  - Camiño de Santiago - Vía da Prata
  - ☆☆☆ Camiño Real

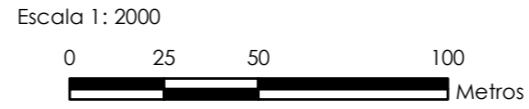

Núcleo/Entidade de poboación:	<b>Toiriz</b>	Ficha:	<b>3007</b>
Parroquia:	<b>Silleda (Santa Baia)</b>		

**Descrición:**  
Asentamento cuxa tipoloxía edificatoria é a base de construción de pedra, con volumes sinxelos, sin voos nin elementos decorativos. As cubertas tradicionais son de tella a dúas e catro augas

Poboación 2014 (Fonte INE):	42	Superficie media de parcela (catastral):	67.998,80 m <sup>2</sup>
-----------------------------	----	--	--------------------------

**EDIFICACIÓNS EXISTENTES**

Nº de vivendas (2014):	20		
Residenciais recentes:	5	Residenciais tradicionais:	13

**SERVIZOS EXISTENTES**

Rede de abastecemento de auga: Rede municipal  
Rede de saneamento: Fosas sépticas  
Rede eléctrica: Unión Fenosa  
Outros servizos:

**OBSERVACIÓNS**

Atópase en ZONA DE CONCENTRACIÓN PARCELARIA e debendo cumprir os indicadores marcados no artigo 347 da normativa do PXOM para a redacción dun PEONR

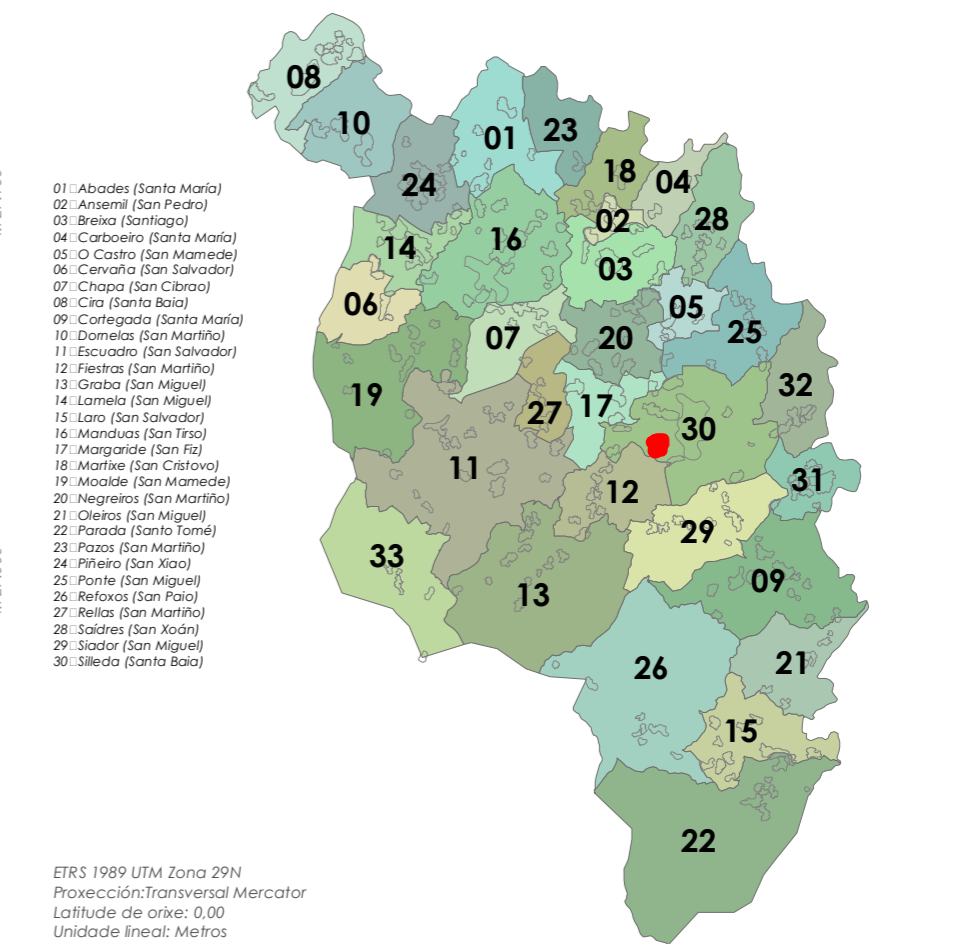



- Limite T.M. de Silleda  
Fonte: Cartografía oficial do IGN 1:25.000
- Limite parroquial
  - Parcelario catastral
  - Mosaicos de planos de ordenación
    - Escala 1:1.000 - Núcleos urbanos
    - Escala 1:2.000 - Núcleos rurais
    - Escala 1:5.000 - Solo rústico

- Solo urbano
- Solo de núcleo rural
- Zona común
- Zona tradicional
- Edificacións
  - Non tradicionais
  - Tradicionais
- Zona de influencia de 50m das edif. trad.
- Dotacións e servizos existentes
  - Zonas verdes / Esp. libres (Listado DOC I apartado 4.1.2.2)
  - Equipamentos (Listado DOC I apartado 4.1.2.3)

- Infraestruturas de comunicacións
- Estradas Autonomicas
  - Estradas Deputacion
  - Estradas Estatais
  - Estradas Municipais
  - AVE
  - FF.CC.
  - Sistema Ferroviario
- Patrimonio Cultural
- Arquitectónico-etnográfico
  - Contorno de protección
  - Arqueolóxico
  - CPX - Contorno protec. xacemento
  - Camiño de Santiago - Vía da Prata
  - ☆☆☆ Camiño Real

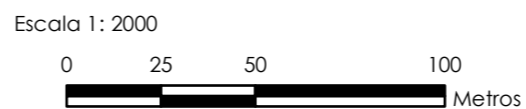

Núcleo/Entidade de poboación:	<b>Toxa</b>	Ficha:
Parroquia:	<b>Silleda (Santa Baia)</b>	<b>3008</b>

Descrición:  
Asentamento cuxa tipoloxía edificatoria é a base de construción de pedra, con volumes sinxelos, sin voos nin elementos decorativos. As cubertas tradicionais son de tella a dúas e catro augas

Poboación 2014 (Fonte INE):	Superficie media de parcela (catastral):
18	49.811,91 m <sup>2</sup>

EDIFICACIÓNS EXISTENTES	
Nº de vivendas (2014):	-18,75
Residenciais recentes:	1
Residenciais tradicionais:	10

SERVIZOS EXISTENTES	
Rede de abastecemento de auga:	Rede municipal
Rede de saneamento:	Fosas sépticas
Rede eléctrica:	Unión Fenosa
Outros servizos:	

OBSERVACIÓNS

Atópase en ZONA DE CONCENTRACIÓN PARCELARIA e debendo cumprir os indicadores marcados no artigo 347 da normativa do PXOM para a redación dun PEONR



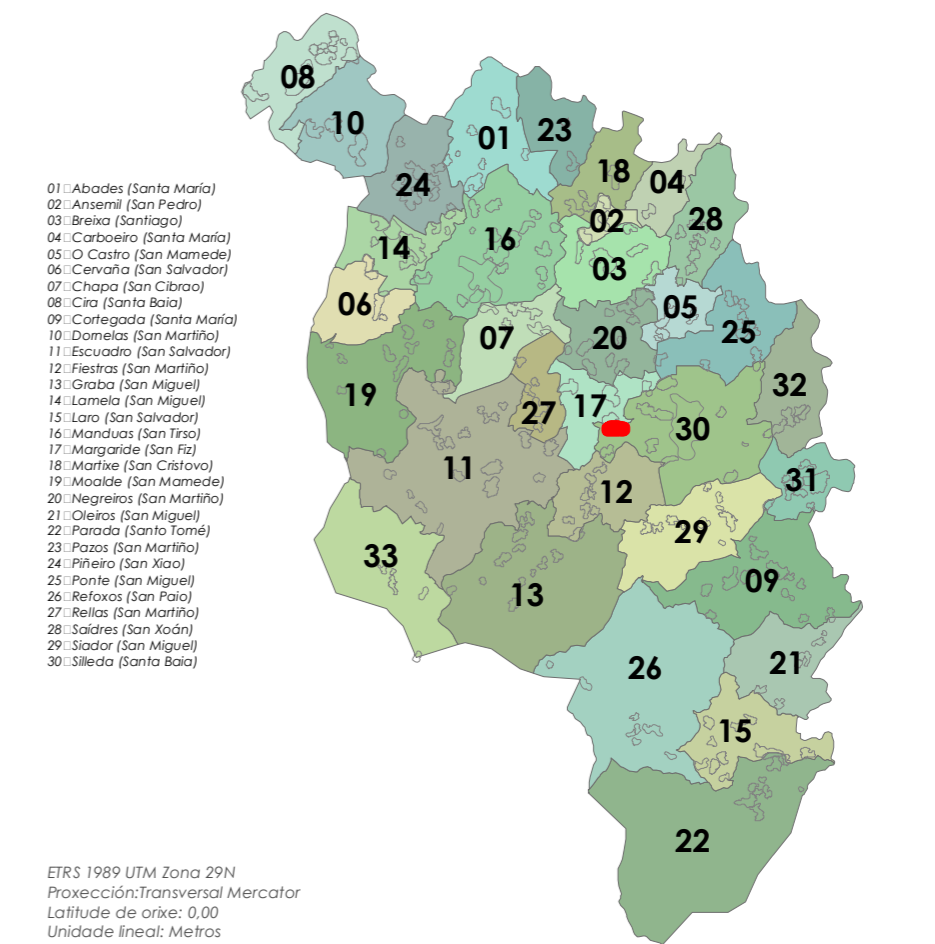

- Límite T.M. de Silleda  
 + Fonte: Cartografía oficial do IGN 1:25.000  
 ■ Límite parroquial  
 □ Parcelario catastral  
 Mosaicos de planos de ordenación  
 □ Escala 1:1.000 - Núcleos urbanos  
 □ Escala 1:2.000 - Núcleos rurais  
 □ Escala 1:5.000 - Solo rústico

- Solo urbano  
 □ Solo de núcleo rural  
 □ Zona común  
 □ Zona tradicional  
 Edificacións  
 □ Non tradicionais  
 □ Tradicionais  
 □ Zona de influencia de 50m das edif. trad.  
 Dotacións e servizos existentes  
 □ Zonas verdes / Esp. libres (Listado DOC I apartado 4.1.2.2)  
 □ Equipamentos (Listado DOC I apartado 4.1.2.3)

- Infraestruturas de comunicacións  
 ■ Estradas Autonomicas  
 ■ Estradas Deputacion  
 ■ Estradas Estatais  
 ■ Estradas Municipais  
 ■ AVE  
 ■ FF.CC.  
 ■ Sistema Ferroviario  
 Patrimonio Cultural  
 □ Arquitectónico-etnográfico  
 □ Contorno de protección  
 □ Arqueolóxico  
 □ CPX - Contorno protec. xacemento  
 ■ Camiño de Santiago - Vía da Prata  
 ★★ Camiño Real

Fonte de datos:  
 - Elaboración propia / Concello de Silleda  
 - Ortofotomapa PNOA 2020, CNIG  
 - Parcelario catastral, Sede electrónica del catastro

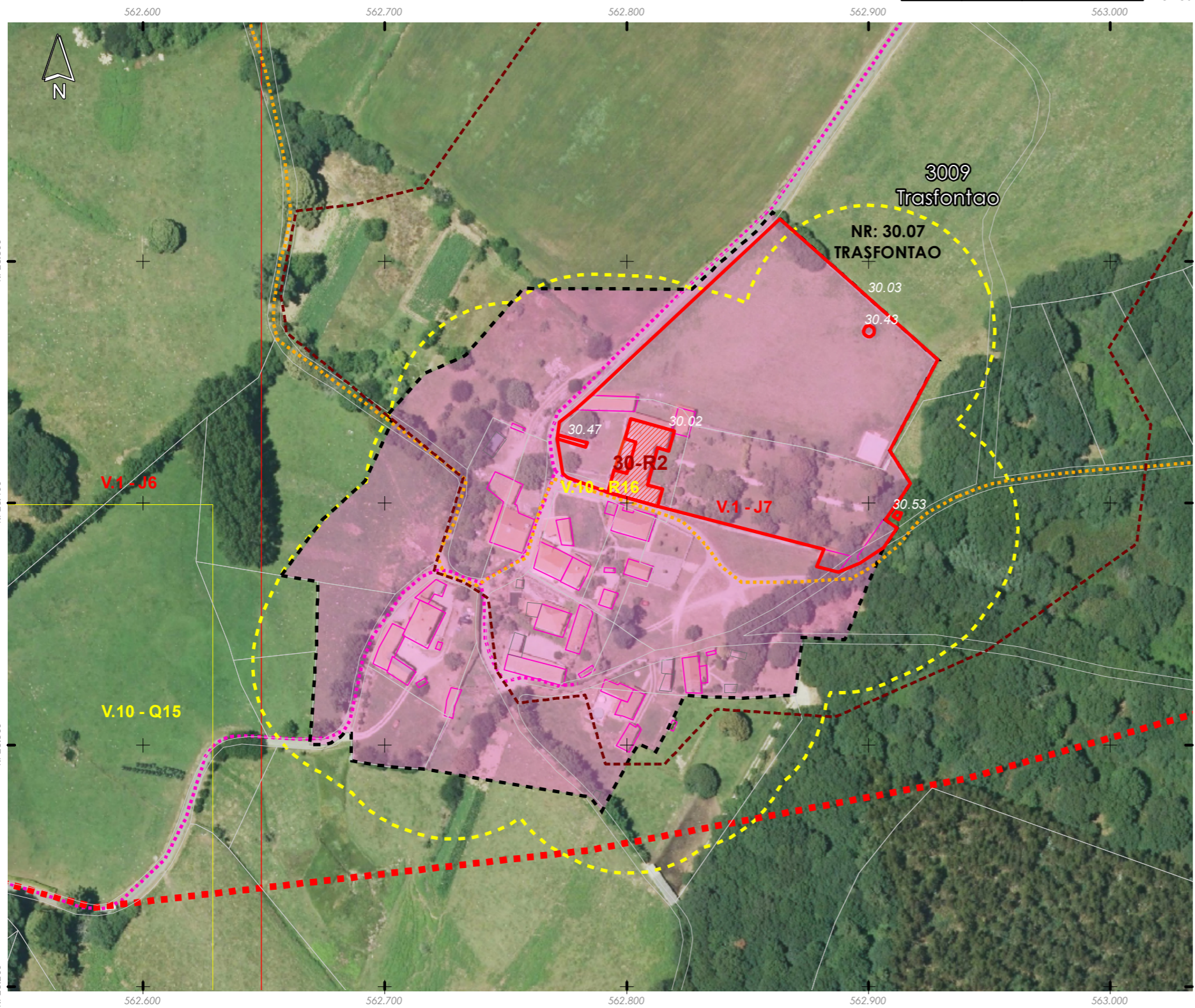
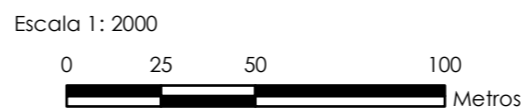

Núcleo/Entidade de poboación:	<b>Trasfontao</b>	Ficha:	<b>3009</b>
Parroquia:	Silleda (Santa Baia)		

Descrición:  
 Asentamento cuxa tipoloxía edificatoria é a base de construción de pedra, con volumes sinxelos, sin voos nin elementos decorativos. As cubertas tradicionais son de tella a dúas e catro augas

Poboación 2014 (Fonte INE):	14	Superficie media de parcela (catastral):	62.717,16 m <sup>2</sup>
-----------------------------	----	--	--------------------------

EDIFICACIÓNS EXISTENTES	
Nº de vivendas (2014):	0
Residenciais recentes:	0
Residenciais tradicionais:	11

SERVIZOS EXISTENTES	
Rede de abastecemento de auga:	
Rede de saneamento:	Fosas sépticas
Rede eléctrica:	Unión Fenosa
Outros servizos:	

**OBSERVACIÓNS**  
 Atópase en ZONA DE CONCENTRACIÓN PARCELARIA e debendo cumprir os indicadores marcados no artigo 347 da normativa do PXOM para a redacción dun PEONR

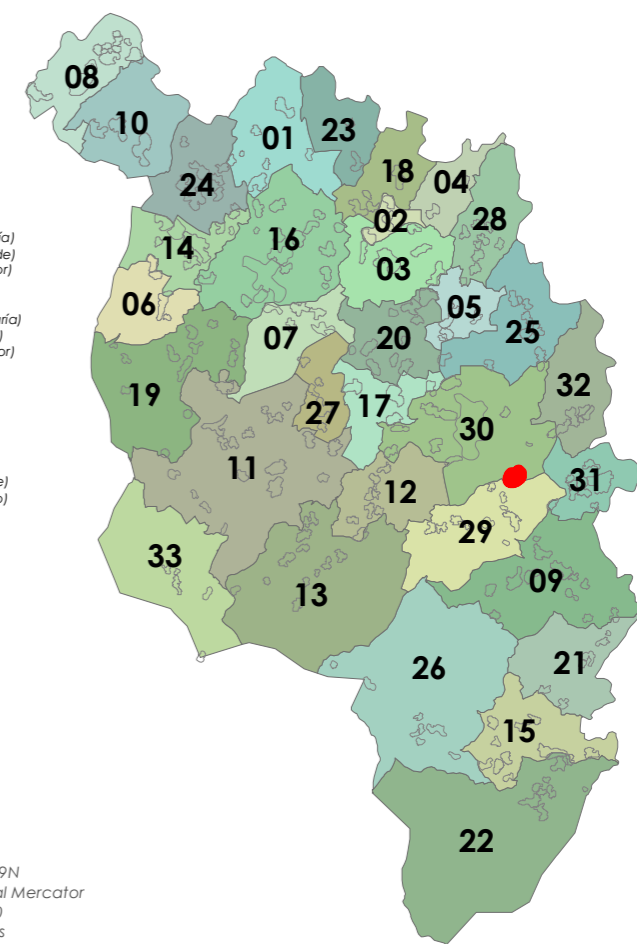

- 01: Abades (Santa María)
- 02: Ansemil (San Pedro)
- 03: Breixa (Santiago)
- 04: Carboeiro (Santa María)
- 05: O Castro (San Mamede)
- 06: Cervaña (San Salvador)
- 07: Chapa (San Cibrao)
- 08: Cira (Santa Baia)
- 09: Cortegada (Santa María)
- 10: Domelas (San Martiño)
- 11: Escuadro (San Salvador)
- 12: Fiestras (San Martiño)
- 13: Graba (San Miguel)
- 14: Lamela (San Miguel)
- 15: Laro (San Salvador)
- 16: Manduas (San Fraz)
- 17: Margaride (San Fiz)
- 18: Marixe (San Cristovo)
- 19: Moalde (San Mamede)
- 20: Negreiros (San Martiño)
- 21: Oleiros (San Miguel)
- 22: Parada (Santa Tomé)
- 23: Pazos (San Martiño)
- 24: Piñeiro (San Xiao)
- 25: Ponte (San Miguel)
- 26: Refaxos (San Paio)
- 27: Relias (San Martiño)
- 28: Saldres (San Xoán)
- 29: Siador (San Miguel)
- 30: Silleda (Santa Baia)

ETRS 1989 UTM Zona 29N  
 Proxección: Transversal Mercator  
 Latitude de orixe: 0,00  
 Unidade lineal: Metros



- Limite T.M. de Silleda  
Fonte: Cartografía oficial do IGN 1:25.000
- Limite parroquial
  - Parcelario catastral
  - Mosaicos de planos de ordenación
  - Escala 1:1.000 - Núcleos urbanos
  - Escala 1:2.000 - Núcleos rurais
  - Escala 1:5.000 - Solo rústico

- Solo urbano
- Solo de núcleo rural
- Zona común
- Zona tradicional
- Edificacións
- Non tradicionais
- Tradicionais
- Zona de influencia de 50m das edif. trad.
- Dotacións e servizos existentes
- Zonas verdes / Esp. libres (Listado DOC I apartado 4.1.2.2)
- Equipamentos (Listado DOC I apartado 4.1.2.3)

- Infraestruturas de comunicacións
- Estradas Autonomicas
  - Estradas Deputacion
  - Estradas Estatais
  - Estradas Municipais
  - AVE
  - FF.CC.
  - Sistema Ferroviario
- Patrimonio Cultural
- Arquitectónico-etnográfico
  - Contorno de protección
  - Arqueolóxico
  - CPX - Contorno protec. xacemento
  - Camiño de Santiago - Vía da Prata
  - \*\*\* Camiño Real

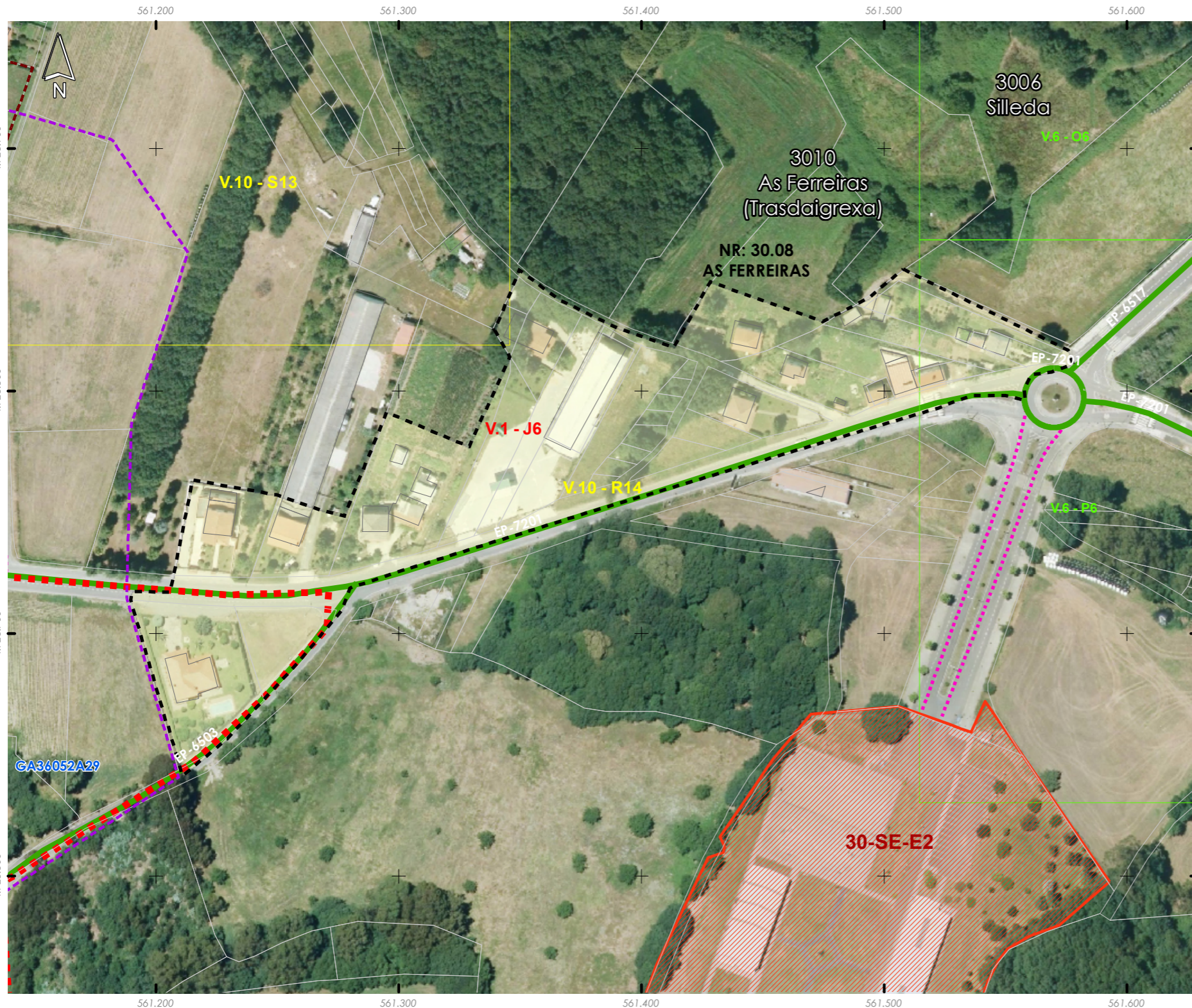

Núcleo/Entidade de poboación: **As Ferreiras (Trasdaigrexa)**  
Parroquia: **Silleda (Santa Baia)** Ficha: **3010**

Descrición:  
Asentamento cuxa tipoloxía edificatoria é a base de construción de pedra, con volumes sinxelos, sin voos nin elementos decorativos. As cubertas tradicionais son de tella a dúas e catro augas

Poboación 2014 (Fonte INE): **0** Superficie media de parcela (catastral): **47.995,99 m<sup>2</sup>**

**EDIFICACIÓNS EXISTENTES**

Nº de vivendas (2014):  
Residenciais recentes: 11      Residenciais tradicionais: 0

**SERVIZOS EXISTENTES**

Rede de abastecemento de auga: Rede municipal  
Rede de saneamento: Rede municipal  
Rede eléctrica: Unión Fenosa  
Outros servizos:

**OBSERVACIÓNS**

Atópase en ZONA DE CONCENTRACIÓN PARCELARIA e debendo cumprir os indicadores marcados no artigo 347 da normativa do PXOM para a redacción dun PEONR  
Identifícase o topónimo no IGN como As Ferreiras

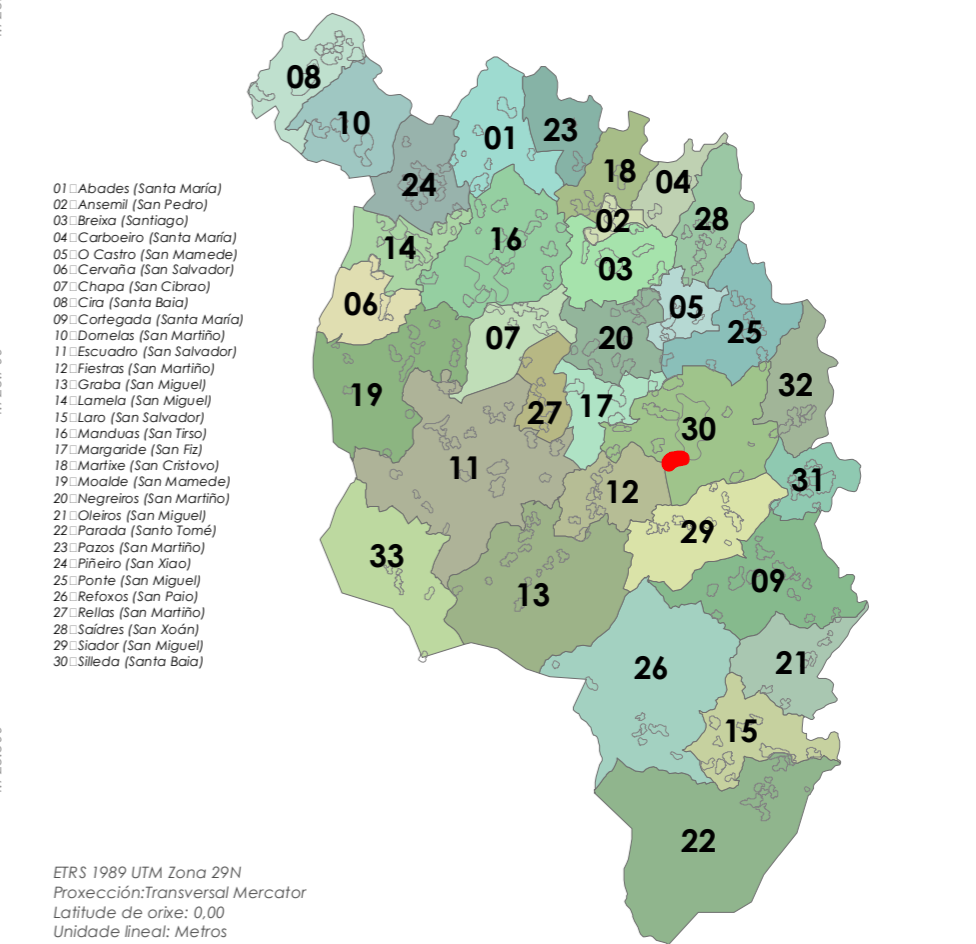

## 31. Tabeada (Santiago)

- Limite T.M. de Silleda
- Fonte: Cartografía oficial do IGN 1:25.000
- Limite parroquial
- Parcelario catastral
- Mosaicos de planos de ordenación
- Escala 1:1.000 - Núcleos urbanos
- Escala 1:2.000 - Núcleos rurais
- Escala 1:5.000 - Solo rústico

- Solo urbano
- Solo de núcleo rural
- Zona común
- Zona tradicional
- Edificacións
- Non tradicionais
- Tradicionais
- Zona de influencia de 50m das edif. trad.
- Dotacións e servizos existentes
- Zonas verdes / Esp. libres (Listado DOC I apartado 4.1.2.2)
- Equipamentos (Listado DOC I apartado 4.1.2.3)

- Infraestruturas de comunicacións**
- Estradas Autonomicas
- Estradas Deputacion
- Estradas Estatais
- Estradas Municipais
- AVE
- FF.CC.
- Sistema Ferroviario
- Patrimonio Cultural**
- Arquitectónico-etnográfico
- Contorno de protección
- Arqueoloxico
- CPX - Contorno protec. xacemento
- Camiño de Santiago - Vía da Prata
- ☆☆☆ Camiño Real

Fonte de datos:  
- Elaboración propia / Concello de Silleda  
- Ortofotomapa PNOA 2020, CNIG  
- Parcelario catastral, Sede electrónica del catastro

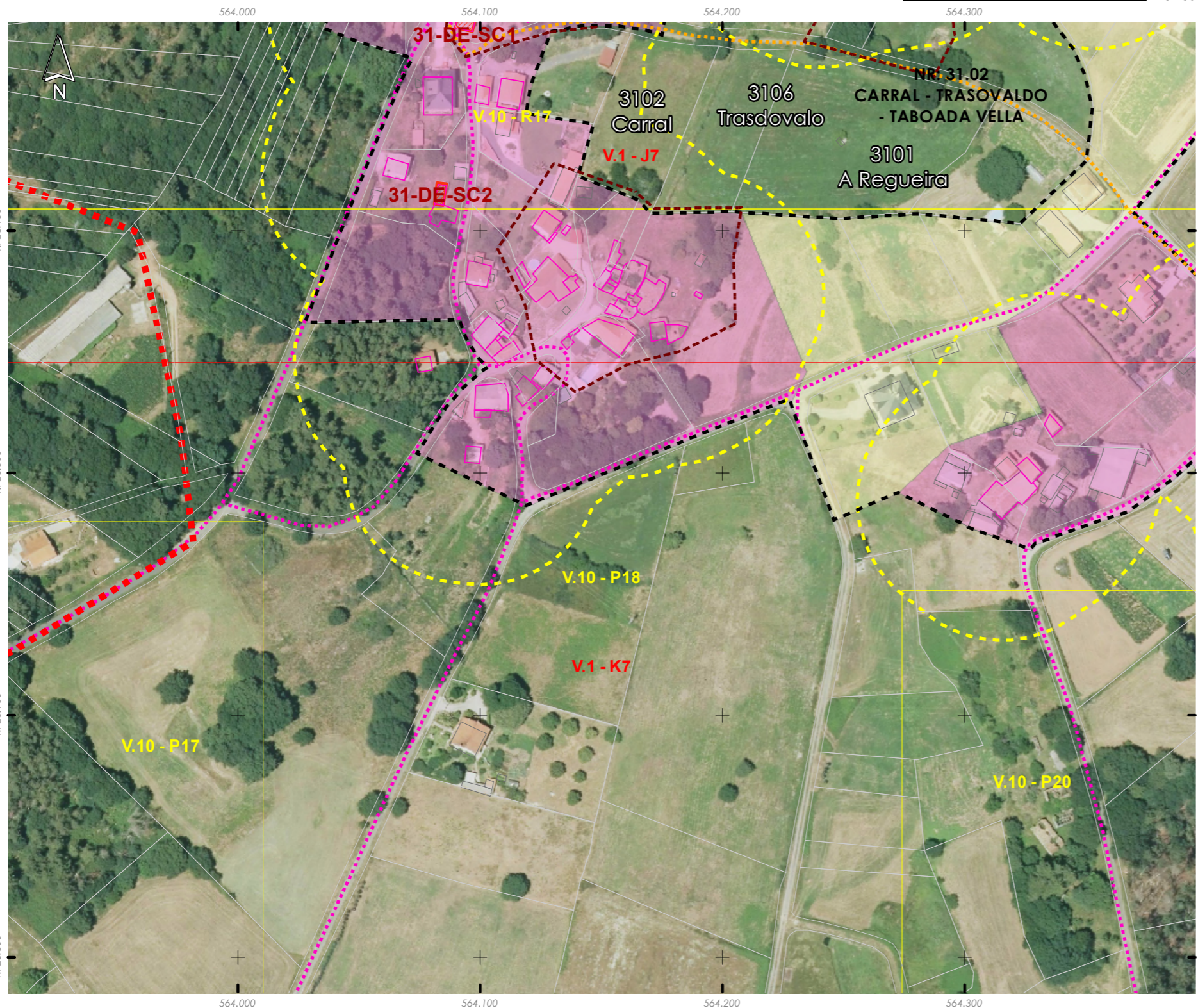
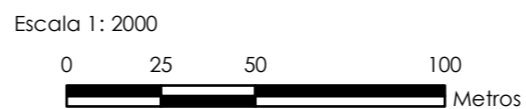

Núcleo/Entidade de poboación:	<b>A Regueira</b>	Ficha:	<b>3101</b>
Parroquia:	<b>Taboada (Santiago)</b>		

Descrición:  
Asentamento cuxa tipoloxía edificatoria é a base de construción de pedra, con volumes sinxelos, sin voos nin elementos decorativos. As cubertas tradicionais son de tella a dúas e catro augas

Poboación 2014 (Fonte INE):	3	Superficie media de parcela (catastral):	38.425,79 m <sup>2</sup>
-----------------------------	---	--	--------------------------

EDIFICACIÓNS EXISTENTES	
Nº de vivendas (2014):	0
Residenciais recentes:	1
Residenciais tradicionais:	7

SERVIZOS EXISTENTES	
Rede de abastecemento de auga:	Rede municipal
Rede de saneamento:	Fosas sépticas
Rede eléctrica:	Unión Fenosa
Outros servizos:	

**OBSERVACIÓNS**  
Atópase en ZONA DE CONCENTRACIÓN PARCELARIA e debendo cumprir os indicadores marcados no artigo 347 da normativa do PXOM para a redacción dun PEONR

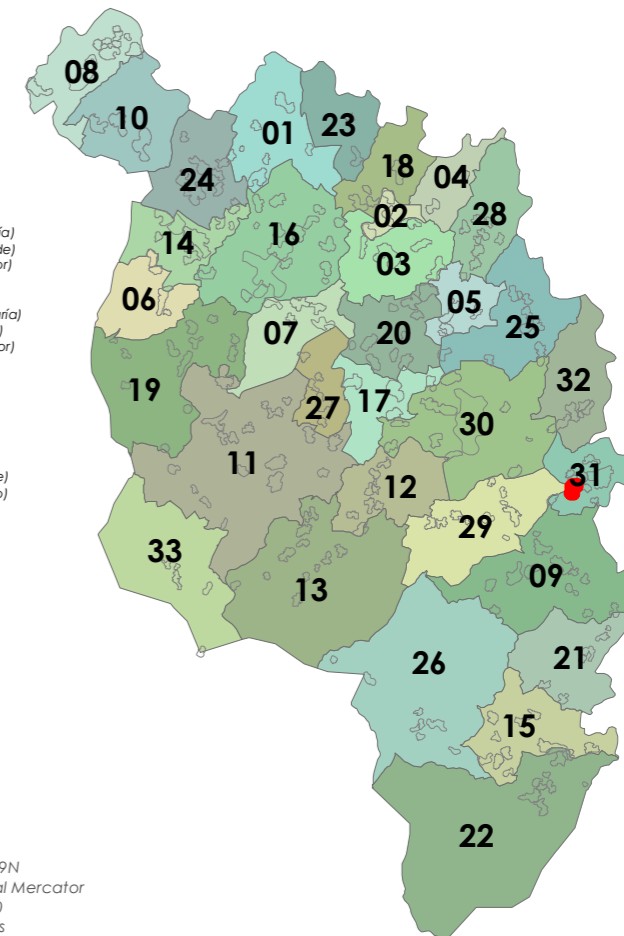

- 01: Abades (Santa María)
- 02: Ansemil (San Pedro)
- 03: Breixa (Santiago)
- 04: Carboeiro (Santa María)
- 05: O Castro (San Mamede)
- 06: Cervaña (San Salvador)
- 07: Chapa (San Cibrao)
- 08: Cira (Santa Baia)
- 09: Cortegada (Santa María)
- 10: Domelas (San Martiño)
- 11: Escuadro (San Salvador)
- 12: Fiestras (San Martiño)
- 13: Graba (San Miguel)
- 14: Lamela (San Miguel)
- 15: Laro (San Salvador)
- 16: Mandiñas (San Fraz)
- 17: Margaride (San Fraz)
- 18: Marixe (San Cristovo)
- 19: Moalde (San Mamede)
- 20: Negreiros (San Martiño)
- 21: Oleiros (San Miguel)
- 22: Parada (Santo Tomé)
- 23: Pazos (San Martiño)
- 24: Piñeiro (San Xiao)
- 25: Ponte (San Miguel)
- 26: Refaxos (San Paio)
- 27: Relias (San Martiño)
- 28: Saldres (San Xoán)
- 29: Siador (San Miguel)
- 30: Silleda (Santa Baia)

ETRS 1989 UTM Zona 29N  
Proxección: Transversal Mercator  
Latitude de orixe: 0,00  
Unidade lineal: Metros



- Limite T.M. de Silleda  
Fonte: Cartografía oficial do IGN 1:25.000
- Limite parroquial
  - Parcelario catastral
  - Mosaicos de planos de ordenación
  - Escala 1:1.000 - Núcleos urbanos
  - Escala 1:2.000 - Núcleos rurais
  - Escala 1:5.000 - Solo rústico

- Solo urbano
- Solo de núcleo rural
- Zona común
- Zona tradicional
- Edificacións
- Non tradicionais
- Tradicionais
- Zona de influencia de 50m das edif. trad.
- Dotacións e servizos existentes
- Zonas verdes / Esp. libres (Listado DOC I apartado 4.1.2.2)
- Equipamentos (Listado DOC I apartado 4.1.2.3)

- Infraestruturas de comunicacións**
- Estradas Autonomicas
  - Estradas Deputacion
  - Estradas Estatais
  - Estradas Municipais
  - AVE
  - FF.CC.
  - Sistema Ferroviario
- Patrimonio Cultural**
- Arquitectónico-etnográfico
  - Contorno de protección
  - Arqueolóxico
  - CPX - Contorno protec. xacemento
  - Camiño de Santiago - Vía da Prata
  - ☆☆☆ Camiño Real

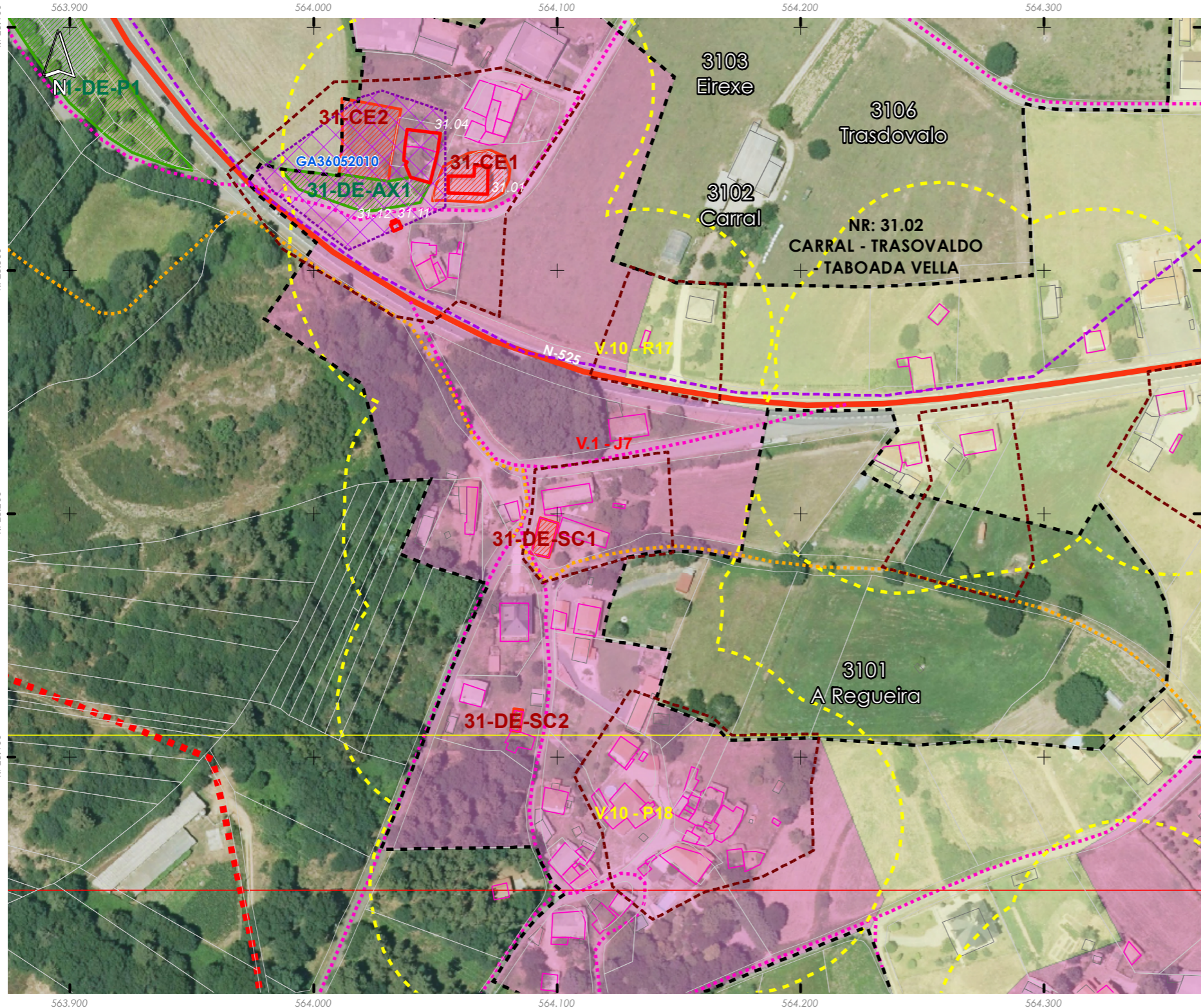

Núcleo/Entidade de poboación:	<b>Carral</b>	Ficha:	<b>3102</b>
Parroquia:	Taboada (Santiago)		

Descrición:  
Asentamento cuxa tipoloxía edificatoria é a base de construción de pedra, con volumes sinxelos, sin voos nin elementos decorativos. As cubertas tradicionais son de tella a dúas e catro augas

Poboación 2014 (Fonte INE):	30	Superficie media de parcela (catastral):	31.080,99 m <sup>2</sup>
-----------------------------	----	--	--------------------------

**EDIFICACIÓNS EXISTENTES**

Nº de vivendas (2014):	-8,33		
Residenciais recentes:	2	Residenciais tradicionais:	4

**SERVIZOS EXISTENTES**

Rede de abastecemento de auga: Rede municipal  
Rede de saneamento: Fosas sépticas  
Rede eléctrica: Unión Fenosa  
Outros servizos:

**OBSERVACIÓNS**

Atópase en ZONA DE CONCENTRACIÓN PARCELARIA e debendo cumprir os indicadores marcados no artigo 347 da normativa do PXOM para a redacción dun PEONR

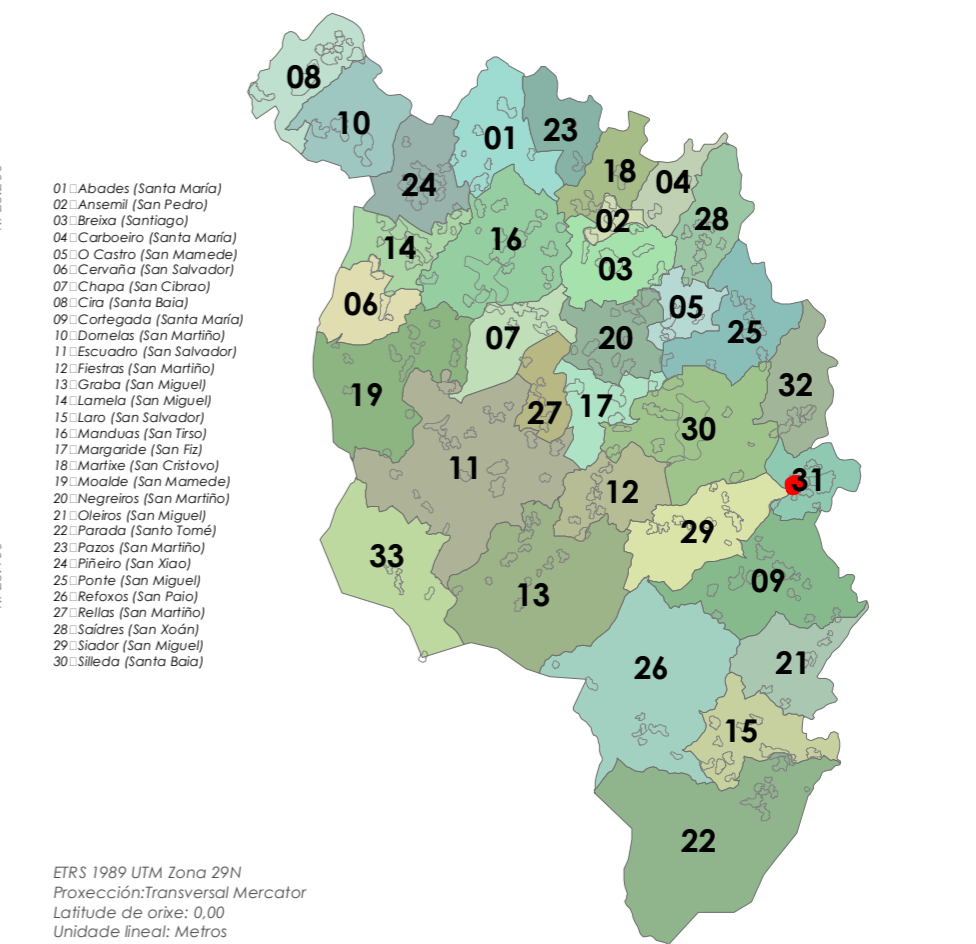





- Límite T.M. de Silleda  
Fonte: Cartografía oficial do IGN 1:25.000
- Limite parroquial
  - Parcelario catastral
  - Mosaicos de planos de ordenación
  - Escala 1:1.000 - Núcleos urbanos
  - Escala 1:2.000 - Núcleos rurais
  - Escala 1:5.000 - Solo rústico

- Solo urbano
- Solo de núcleo rural
- Zona común
- Zona tradicional
- Edificacións
- Non tradicionais
- Tradicionais
- Zona de influencia de 50m das edif. trad.
- Zonas verdes / Esp. libres (Listado DOC I apartado 4.1.2.2)
- Equipamentos (Listado DOC I apartado 4.1.2.3)

- Infraestruturas de comunicacións
- Estradas Autonomicas
  - Estradas Deputacion
  - Estradas Estatais
  - Estradas Municipais
  - AVE
  - FF.CC.
  - Sistema Ferroviario
- Patrimonio Cultural
- Arquitectónico-etnográfico
  - Contorno de protección
  - Arqueolóxico
  - CPX - Contorno protec. xacemento
  - Camiño de Santiago - Vía da Prata
  - ☆☆☆ Camiño Real

Fonte de datos:  
- Elaboración propia / Concello de Silleda  
- Ortofoto mapa PNOA 2020, CNIG  
- Parcelario catastral, Sede electrónica del catastro

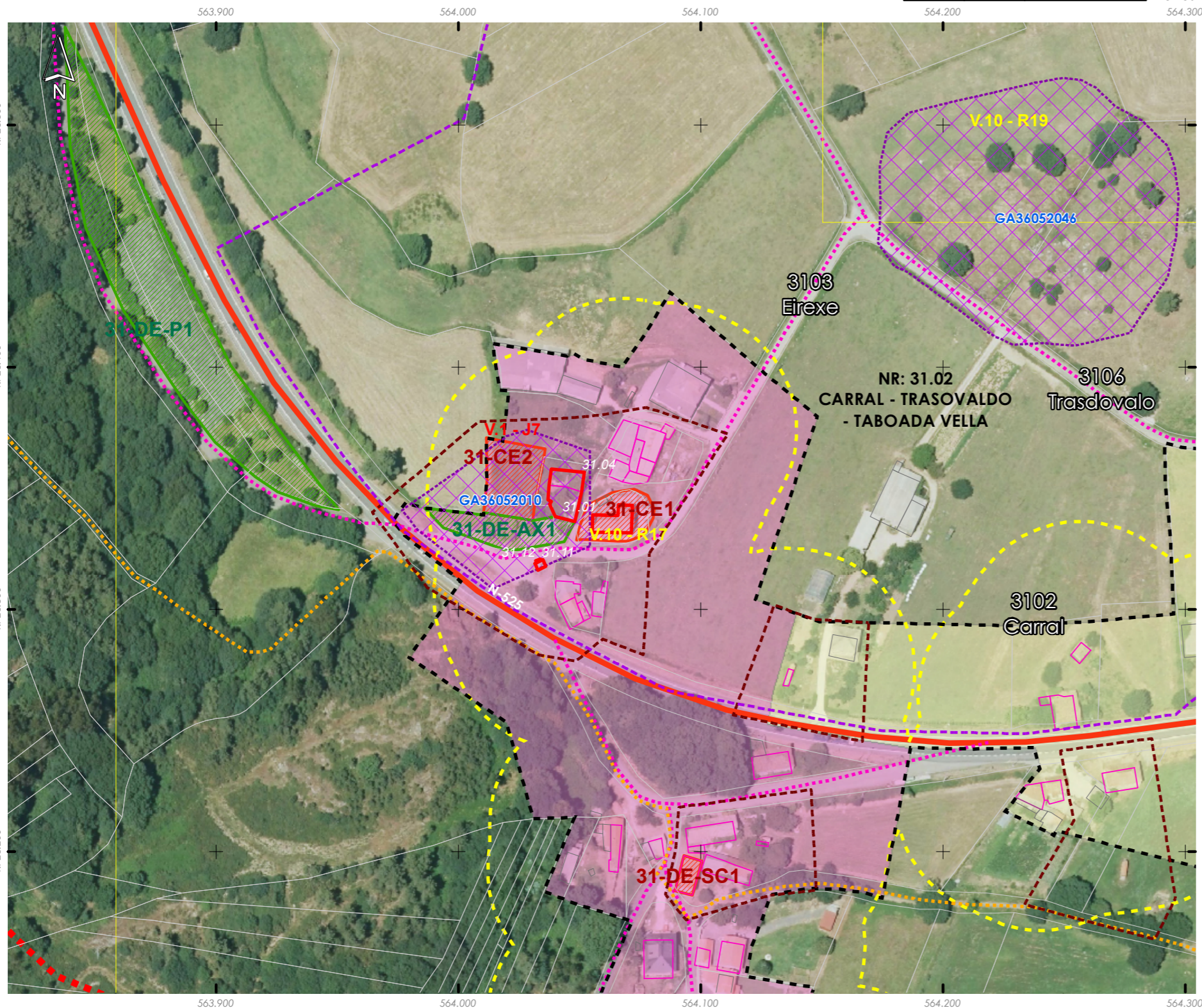
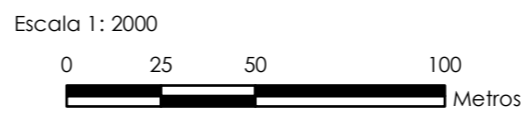

Núcleo/Entidade de poboación:	<b>Eirexe</b>	Ficha:	<b>3103</b>
Parroquia:	Taboada (Santiago)		

Descrición:  
Asentamento cuxa tipoloxía edificatoria é a base de construción de pedra, con volumes sinxelos, sin voos nin elementos decorativos. As cubertas tradicionais son de tella a dúas e catro augas

Poboación 2014 (Fonte INE):	33	Superficie media de parcela (catastral):	24.393,11 m <sup>2</sup>
-----------------------------	----	--	--------------------------

EDIFICACIÓNS EXISTENTES	
Nº de vivendas (2014):	0
Residenciais recentes:	1
Residenciais tradicionais:	2

SERVIZOS EXISTENTES	
Rede de abastecemento de auga:	Rede municipal
Rede de saneamento:	Fosas sépticas
Rede eléctrica:	Unión Fenosa
Outros servizos:	

**OBSERVACIÓNS**

Atópase en ZONA DE CONCENTRACIÓN PARCELARIA e debendo cumprir os indicadores marcados no artigo 347 da normativa do PXOM para a redacción dun PEONR



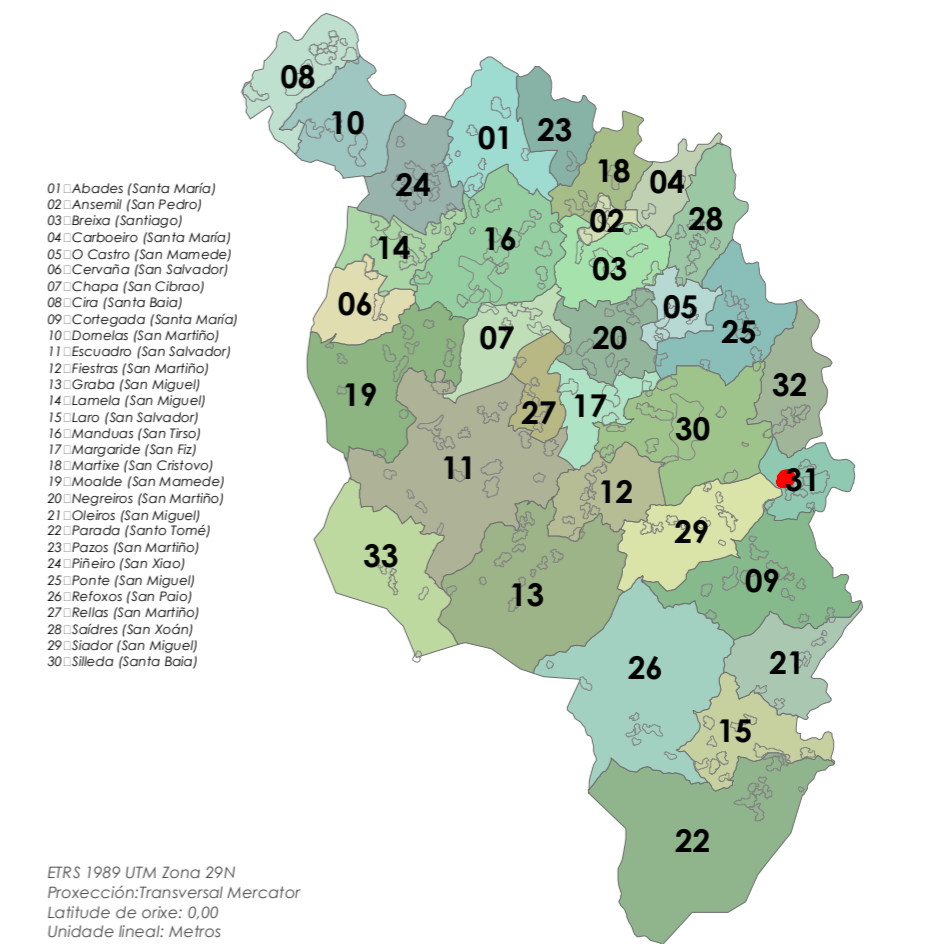

- Límite T.M. de Silleda  
 Fonte: Cartografía oficial do IGN 1:25.000  
 ■ Límite parroquial  
 □ Parcelario catastral  
 Mosaicos de planos de ordenación  
 □ Escala 1:1.000 - Núcleos urbanos  
 □ Escala 1:2.000 - Núcleos rurais  
 □ Escala 1:5.000 - Solo rústico

- Solo urbano  
 ■ Solo de núcleo rural  
 ■ Zona común  
 ■ Zona tradicional  
 Edificacións  
 □ Non tradicionais  
 □ Tradicionais  
 ■ Zona de influencia de 50m das edif. trad.  
 Dotacións e servizos existentes  
 ■ Zonas verdes / Esp. libres (Listado DOC I apartado 4.1.2.2)  
 ■ Equipamentos (Listado DOC I apartado 4.1.2.3)

- Infraestruturas de comunicacións  
 ■ Estradas Autonomicas  
 ■ Estradas Deputacion  
 ■ Estradas Estatais  
 ■ Estradas Municipais  
 ■ AVE  
 ■ FF.CC.  
 ■ Sistema Ferroviario  
 Patrimonio Cultural  
 ■ Arquitectónico-etnográfico  
 ■ Contorno de protección  
 ■ Arqueolóxico  
 ■ CPX - Contorno protec. xacemento  
 ■ Camiño de Santiago - Vía da Prata  
 ■■■ Camiño Real

Fonte de datos:  
 - Elaboración propia / Concello de Silleda  
 - Ortofotomapa PNOA 2020, CNIG  
 - Parcelario catastral, Sede electrónica del catastro

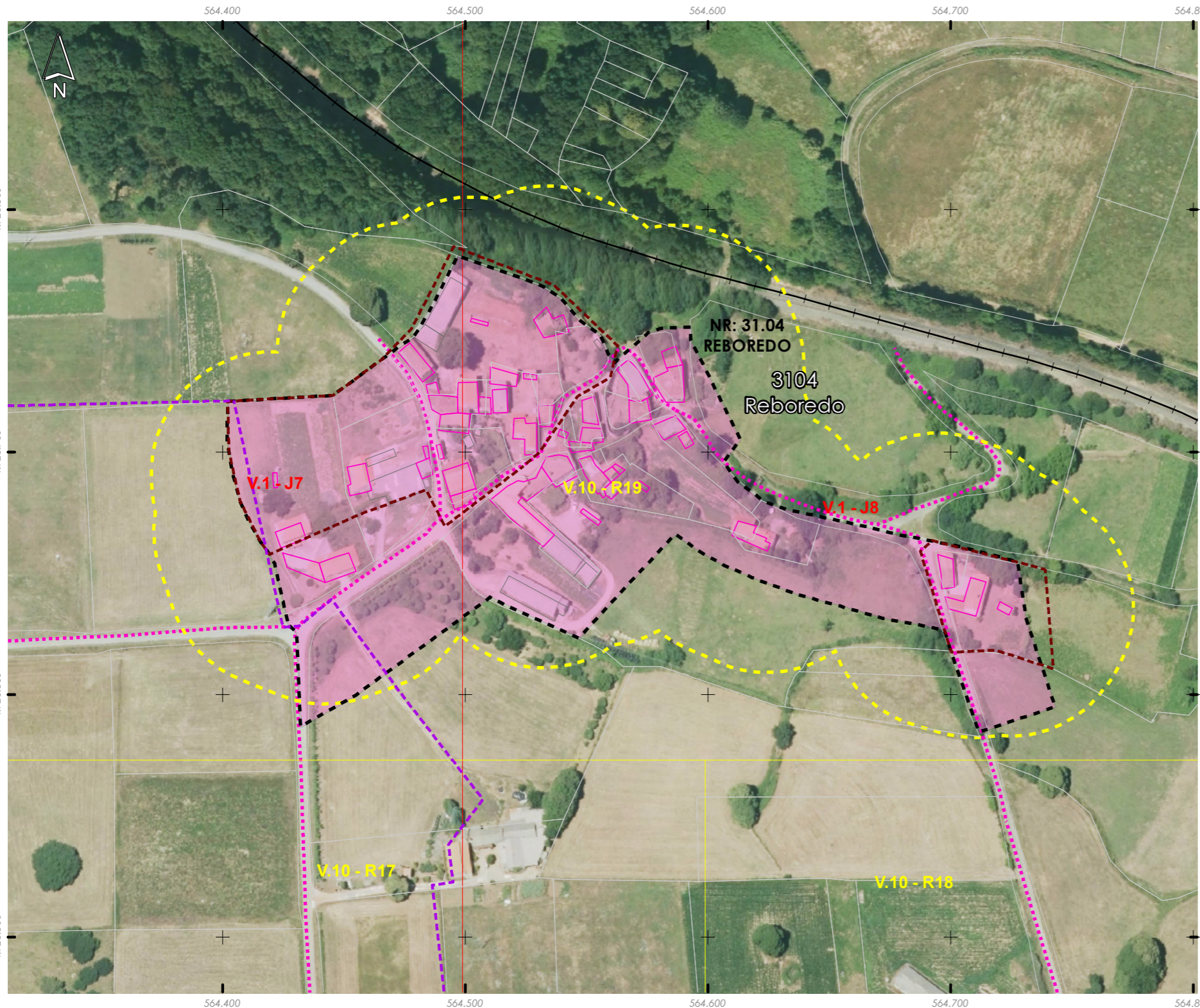
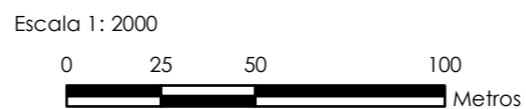

Núcleo/Entidade de poboación:	<b>Reboredo</b>	Ficha:
Parroquia:	Taboada (Santiago)	<b>3104</b>

Descrición:  
 Asentamento cuxa tipoloxía edificatoria é a base de construción de pedra, con volumes sinxelos, sin voos nin elementos decorativos. As cubertas tradicionais son de tella a dúas e catro augas

Poboación 2014 (Fonte INE):	27	Superficie media de parcela (catastral):	46.404,32 m <sup>2</sup>
-----------------------------	----	--	--------------------------

**EDIFICACIÓNS EXISTENTES**

Nº de vivendas (2014):	16,67
Residenciais recentes:	0
Residenciais tradicionais:	13

**SERVIZOS EXISTENTES**

Rede de abastecemento de auga:  
 Rede de saneamento: Fosas sépticas  
 Rede eléctrica: Unión Fenosa  
 Outros servizos:

**OBSERVACIÓNS**

Atópase en ZONA DE CONCENTRACIÓN PARCELARIA e debendo cumprir os indicadores marcados no artigo 347 da normativa do PXOM para a redacción dun PEONR

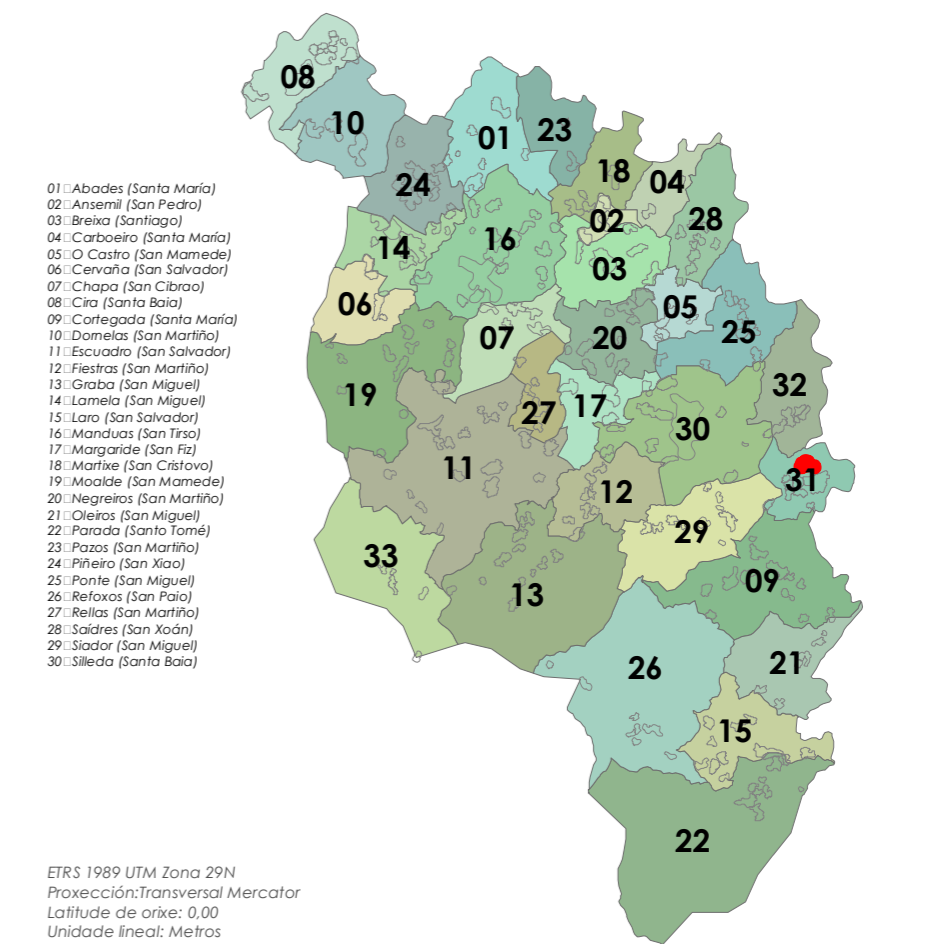



- Limite T.M. de Silleda  
 + Fonte: Cartografía oficial do IGN 1:25.000  
 ■ Limite parroquial  
 □ Parcelario catastral  
 Mosaicos de planos de ordenación  
 □ Escala 1:1.000 - Núcleos urbanos  
 □ Escala 1:2.000 - Núcleos rurais  
 □ Escala 1:5.000 - Solo rústico

- Solo urbano  
 □ Solo de núcleo rural  
 □ Zona común  
 □ Zona tradicional  
 Edificacións  
 □ Non tradicionais  
 □ Tradicionais  
 □ Zona de influencia de 50m das edif. trad.  
 Dotacións e servizos existentes  
 □ Zonas verdes / Esp. libres (Listado DOC I apartado 4.1.2.2)  
 □ Equipamentos (Listado DOC I apartado 4.1.2.3)

- Infraestruturas de comunicacións  
 ■ Estradas Autonomicas  
 ■ Estradas Deputacion  
 ■ Estradas Estatais  
 ■ Estradas Municipais  
 ■ AVE  
 ■ FF.CC.  
 ■ Sistema Ferroviario  
 Patrimonio Cultural  
 □ Arquitectónico-etnográfico  
 □ Contorno de protección  
 □ Arqueolóxico  
 □ CPX - Contorno protec. xacemento  
 ■ Camiño de Santiago - Vía da Prata  
 ★★ Camiño Real

Fonte de datos:  
 - Elaboración propia / Concello de Silleda  
 - Ortofotomapa PNOA 2020, CNIG  
 - Parcelario catastral, Sede electrónica del catastro

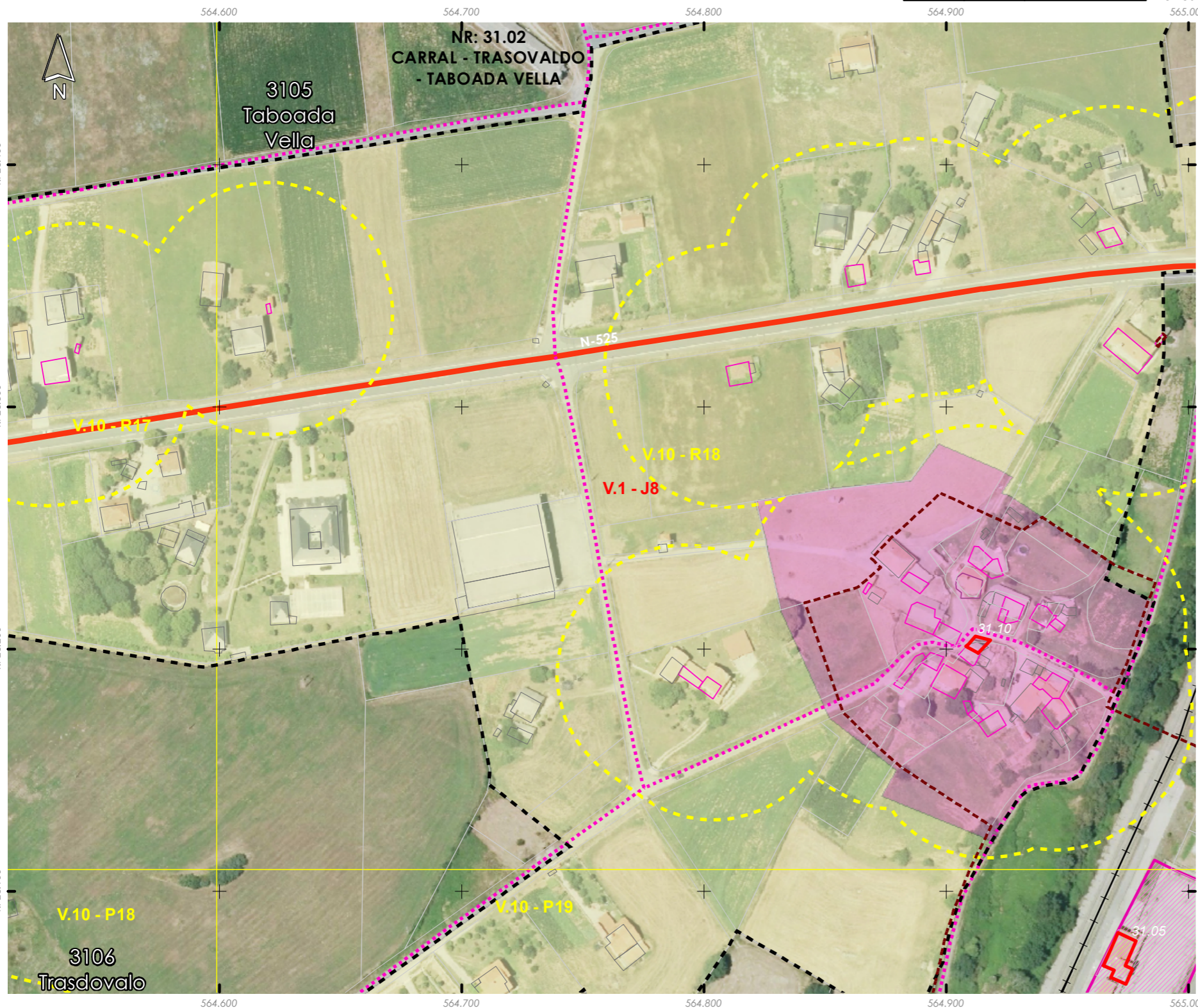
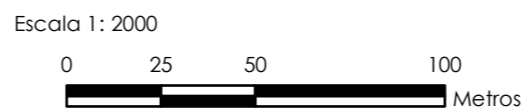

Núcleo/Entidade de poboación:	<b>Taboada Vella</b>	Ficha:	<b>3105</b>
Parroquia:	Taboada (Santiago)		

Descrición:  
 Asentamento cuxa tipoloxía edificatoria é a base de construción de pedra, con volumes sinxelos, sin voos nin elementos decorativos. As cubertas tradicionais son de tella a dúas e catro augas

Poboación 2014 (Fonte INE):	62	Superficie media de parcela (catastral):	188.529,16 m <sup>2</sup>
-----------------------------	----	--	---------------------------

EDIFICACIÓNS EXISTENTES	
Nº de vivendas (2014):	-6,25
Residenciais recentes:	22
Residenciais tradicionais:	10

SERVIZOS EXISTENTES	
Rede de abastecemento de auga:	Rede municipal
Rede de saneamento:	Fosas sépticas
Rede eléctrica:	Unión Fenosa
Outros servizos:	

**OBSERVACIÓNS**  
 Atópase en ZONA DE CONCENTRACIÓN PARCELARIA e debendo cumprir os indicadores marcados no artigo 347 da normativa do PXOM para a redación dun PEONR

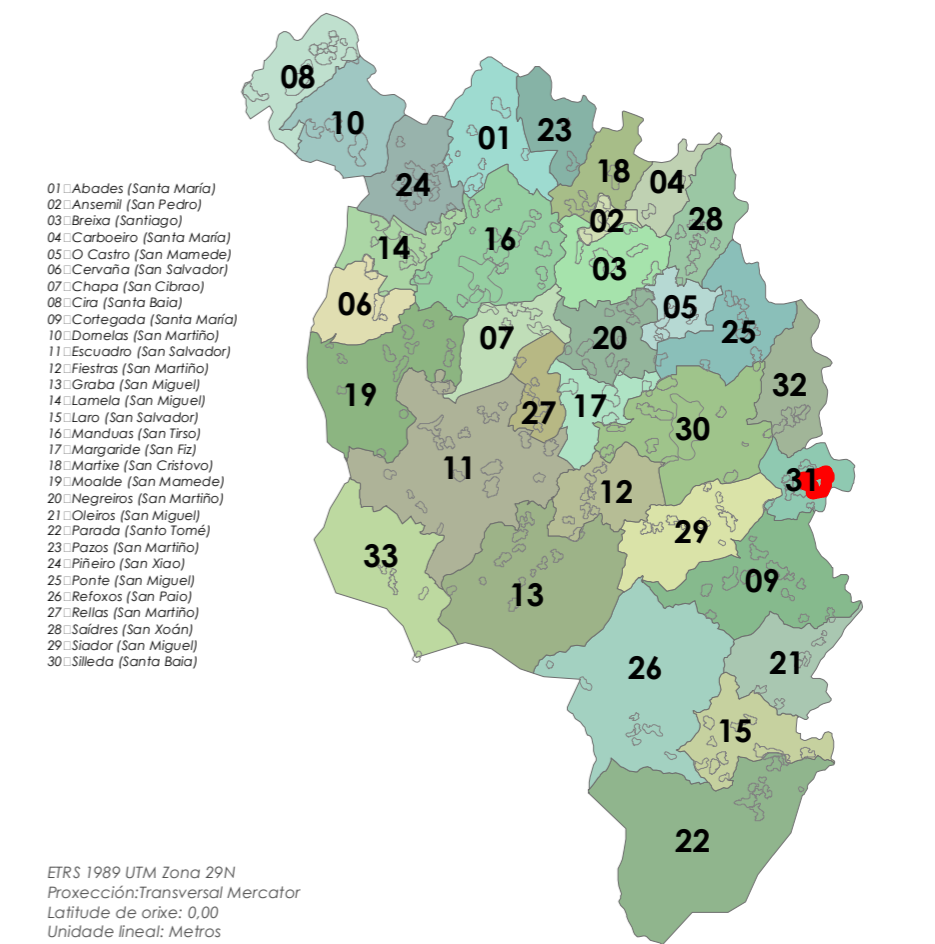

ETRS 1989 UTM Zona 29N  
 Proxección: Transversal Mercator  
 Latitude de orixe: 0,00  
 Unidade lineal: Metros



- Limite T.M. de Silleda
- Fonte: Cartografía oficial do IGN 1:25.000
- Limite parroquial
- Parcelario catastral
- Mosaicos de planos de ordenación
- Escala 1:1.000 - Núcleos urbanos
- Escala 1:2.000 - Núcleos rurais
- Escala 1:5.000 - Solo rústico

- Solo urbano
- Solo de núcleo rural
- Zona común
- Zona tradicional
- Edificacións
- Non tradicionais
- Tradicionais
- Zona de influencia de 50m das edif. trad.
- Dotacións e servizos existentes
- Zonas verdes / Esp. libres (Listado DOC I apartado 4.1.2.2)
- Equipamentos (Listado DOC I apartado 4.1.2.3)

- Infraestruturas de comunicacións
- Estradas Autonomicas
- Estradas Deputacion
- Estradas Estatais
- Estradas Municipais
- AVE
- FF.CC.
- Sistema Ferroviario
- Patrimonio Cultural
- Arquitectónico-etnográfico
- Contorno de protección
- Arqueolóxico
- CPX - Contorno protec. xacemento
- Camiño de Santiago - Vía da Prata
- ☆☆☆ Camiño Real

Fonte de datos:  
- Elaboración propia / Concello de Silleda  
- Ortofotomapa PNOA 2020, CNIG  
- Parcelario catastral, Sede electrónica del catastro

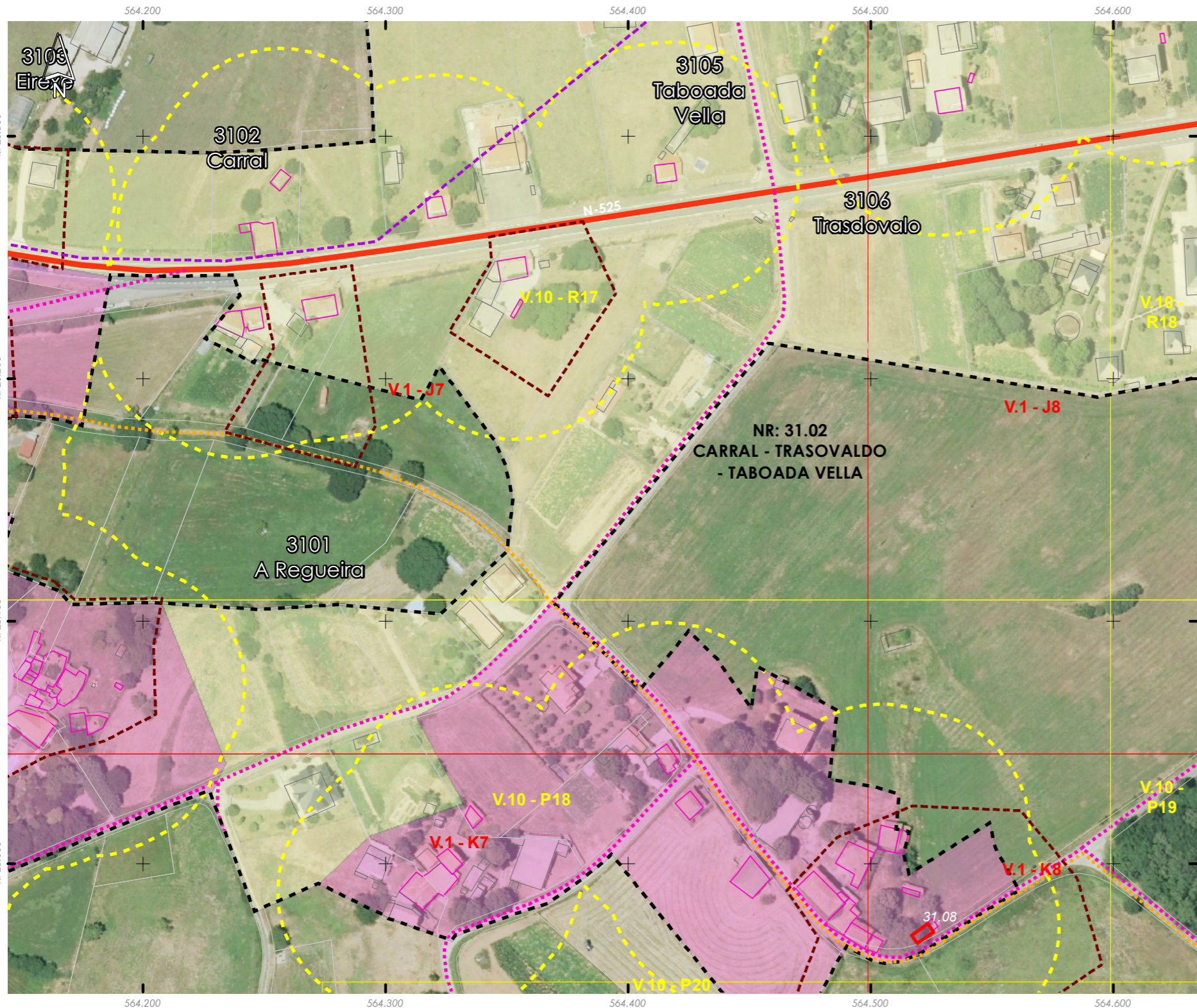

Núcleo/Entidade de poboación:	<b>Trasdovalo</b>	Ficha:	<b>3106</b>
Parroquia:	Taboada (Santiago)		

Descrición:  
Asentamento cuxa tipoloxía edificatoria é a base de construción de pedra, con volumes sinxelos, sin voos nin elementos decorativos. As cubertas tradicionais son de tella a dúas e catro augas

Poboación 2014 (Fonte INE):	26	Superficie media de parcela (catastral):	100.339,84 m <sup>2</sup>
-----------------------------	----	--	---------------------------

EDIFICACIÓNS EXISTENTES	
Nº de vivendas (2014):	133,33
Residenciais recentes:	9
Residenciais tradicionais:	13

SERVIZOS EXISTENTES	
Rede de abastecemento de auga:	Rede municipal
Rede de saneamento:	Fosas sépticas
Rede eléctrica:	Unión Fenosa
Outros servizos:	

OBSERVACIÓNS  
Atópase en ZONA DE CONCENTRACIÓN PARCELARIA e debendo cumprir os indicadores marcados no artigo 347 da normativa do PXOM para a redacción dun PEONR

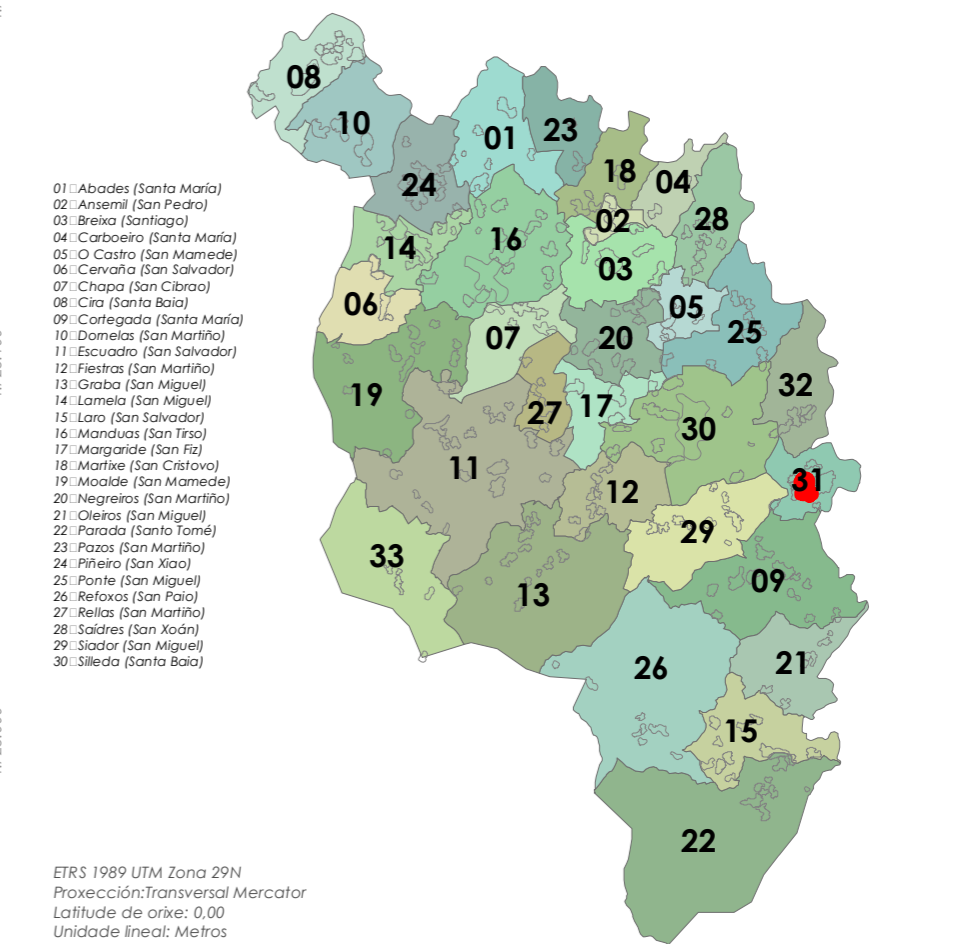

- Limite T.M. de Silleda  
 + Fonte: Cartografía oficial do IGN 1:25.000  
 ■ Limite parroquial  
 □ Parcelario catastral  
 Mosaicos de planos de ordenación  
 □ Escala 1:1.000 - Núcleos urbanos  
 □ Escala 1:2.000 - Núcleos rurais  
 □ Escala 1:5.000 - Solo rústico

- Solo urbano  
 ■ Solo de núcleo rural  
 ■ Zona común  
 ■ Zona tradicional  
 Edificacións  
 □ Non tradicionais  
 □ Tradicionais  
 ■ Zona de influencia de 50m das edif. trad.  
 Dotacións e servizos existentes  
 ■ Zonas verdes / Esp. libres (Listado DOC I apartado 4.1.2.2)  
 ■ Equipamentos (Listado DOC I apartado 4.1.2.3)

- Infraestruturas de comunicacións  
 ■ Estradas Autonomicas  
 ■ Estradas Deputacion  
 ■ Estradas Estatais  
 ■ Estradas Municipais  
 ■ AVE  
 ■ FF.CC.  
 ■ Sistema Ferroviario  
 Patrimonio Cultural  
 ■ Arquitectónico-etnográfico  
 ■ Contorno de protección  
 ■ Arqueolóxico  
 ■ CPX - Contorno protec. xacemento  
 ■ Camiño de Santiago - Vía da Prata  
 ■ Camiño Real

Fonte de datos:  
 - Elaboración propia / Concello de Silleda  
 - Ortofotomapa PNOA 2020, CNIG  
 - Parcelario catastral, Sede electrónica del catastro

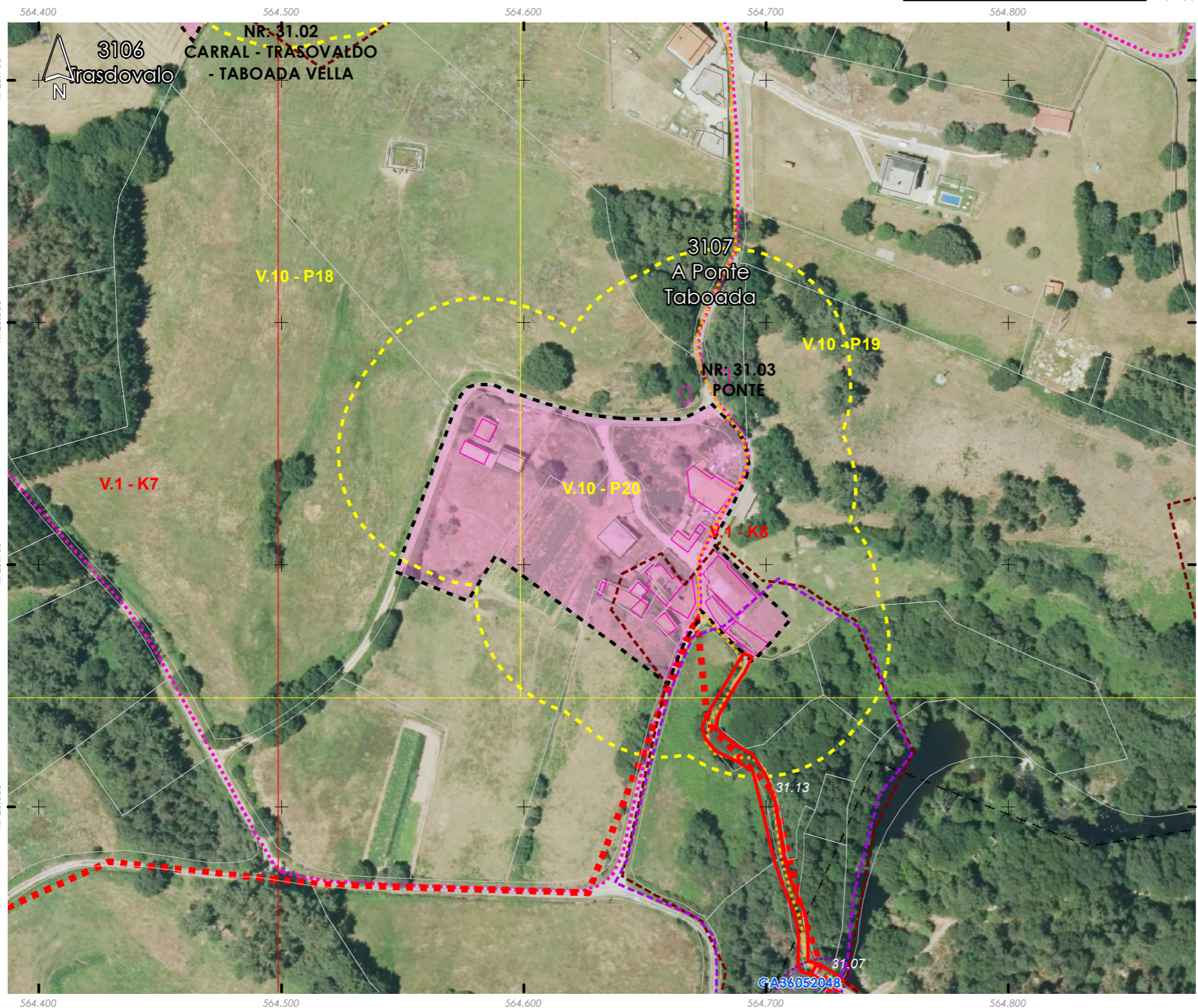

Núcleo/Entidade de poboación:	<b>A Ponte Taboada</b>	Ficha:
Parroquia:	<b>Taboada (Santiago)</b>	<b>3107</b>

Descrición:  
 Asentamento cuxa tipoloxía edificatoria é a base de construción de pedra, con volumes sinxelos, sin voos nin elementos decorativos. As cubertas tradicionais son de tella a dúas e catro augas

Poboación 2014 (Fonte INE):	10	Superficie media de parcela (catastral):	19.883,72 m <sup>2</sup>
-----------------------------	----	--	--------------------------

EDIFICACIÓNS EXISTENTES	
Nº de vivendas (2014):	50
Residenciais recentes:	1
Residenciais tradicionais:	4

SERVIZOS EXISTENTES	
Rede de abastecemento de auga:	
Rede de saneamento:	Fosas sépticas
Rede eléctrica:	Unión Fenosa
Outros servizos:	

**OBSERVACIÓNS**  
 Atópase en ZONA DE CONCENTRACIÓN PARCELARIA e debendo cumprir os indicadores marcados no artigo 347 da normativa do PXOM para a redacción dun PEONR



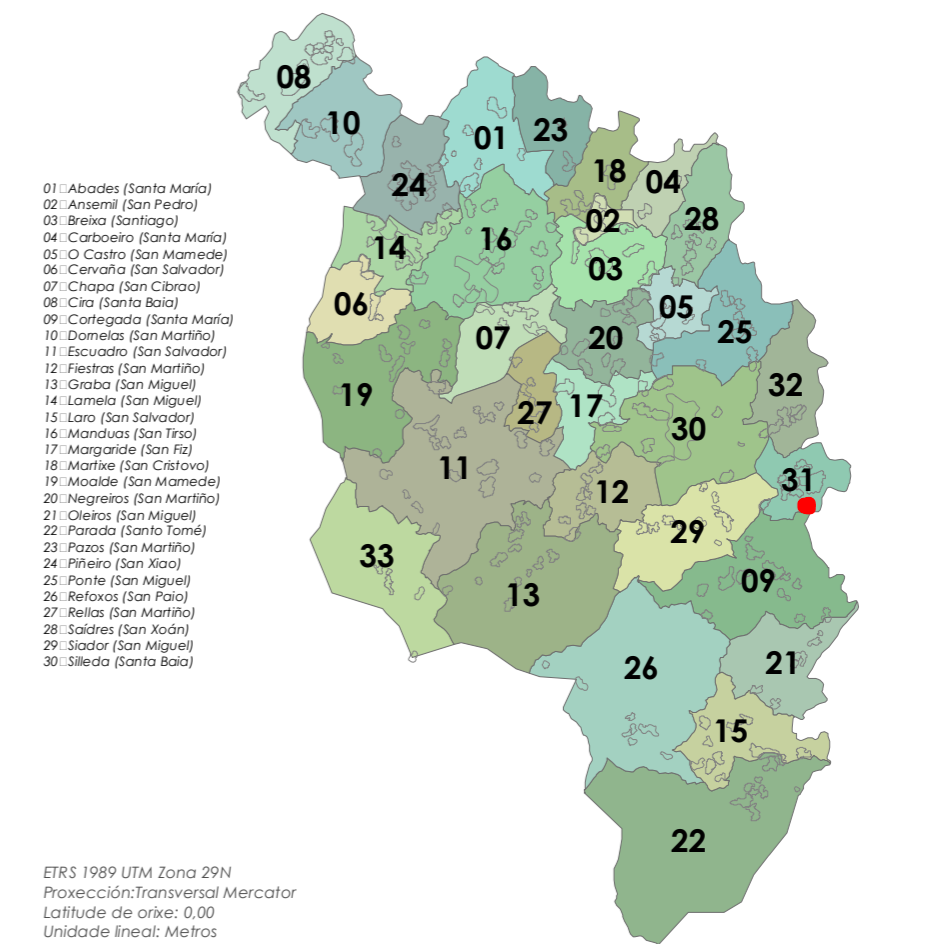

- Límite T.M. de Silleda  
 + Fonte: Cartografía oficial do IGN 1:25.000  
 ■ Límite parroquial  
 □ Parcelario catastral  
 Mosaicos de planos de ordenación  
 □ Escala 1:1.000 - Núcleos urbanos  
 □ Escala 1:2.000 - Núcleos rurais  
 □ Escala 1:5.000 - Solo rústico

- Solo urbano  
 □ Solo de núcleo rural  
 □ Zona común  
 □ Zona tradicional  
 Edificacións  
 □ Non tradicionais  
 □ Tradicionais  
 □ Zona de influencia de 50m das edif. trad.  
 Dotacións e servizos existentes  
 □ Zonas verdes / Esp. libres (Listado DOC I apartado 4.1.2.2)  
 □ Equipamentos (Listado DOC I apartado 4.1.2.3)

- Infraestruturas de comunicacións  
 ■ Estradas Autonómicas  
 ■ Estradas Deputación  
 ■ Estradas Estatais  
 ■ Estradas Municipais  
 ■ AVE  
 ■ FF.CC.  
 ■ Sistema Ferroviario  
 Patrimonio Cultural  
 □ Arquitectónico-etnográfico  
 □ Contorno de protección  
 □ Arqueolóxico  
 □ CPX - Contorno protec. xacemento  
 ■ Camiño de Santiago - Vía da Prata  
 ★★★ Camiño Real

Fonte de datos:  
 - Elaboración propia / Concello de Silleda  
 - Ortofotomapa PNOA 2020, CNIG  
 - Parcelario catastral, Sede electrónica del catastro

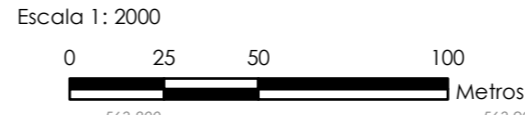

Núcleo/Entidade de poboación:	<b>Carballada</b>	Ficha:	<b>3108</b>
Parroquia:	Taboada (Santiago)		

Descrición:  
 Asentamento cuxa tipoloxía edificatoria é a base de construción de pedra, con volumes sinxelos, sin voos nin elementos decorativos. As cubertas tradicionais son de tella a dúas e catro augas

Poboación 2014 (Fonte INE):	23	Superficie media de parcela (catastral):	40.618,48 m <sup>2</sup>
-----------------------------	----	--	--------------------------

EDIFICACIÓNS EXISTENTES	
Nº de vivendas (2014):	75
Residenciais recentes:	3
Residenciais tradicionais:	3

SERVIZOS EXISTENTES	
Rede de abastecemento de auga:	Rede municipal
Rede de saneamento:	Fosas sépticas
Rede eléctrica:	Unión Fenosa
Outros servizos:	

OBSERVACIÓNS  
 Atópase en ZONA DE CONCENTRACIÓN PARCELARIA e debendo cumprir os indicadores marcados no artigo 347 da normativa do PXOM para a redación dun PEONR

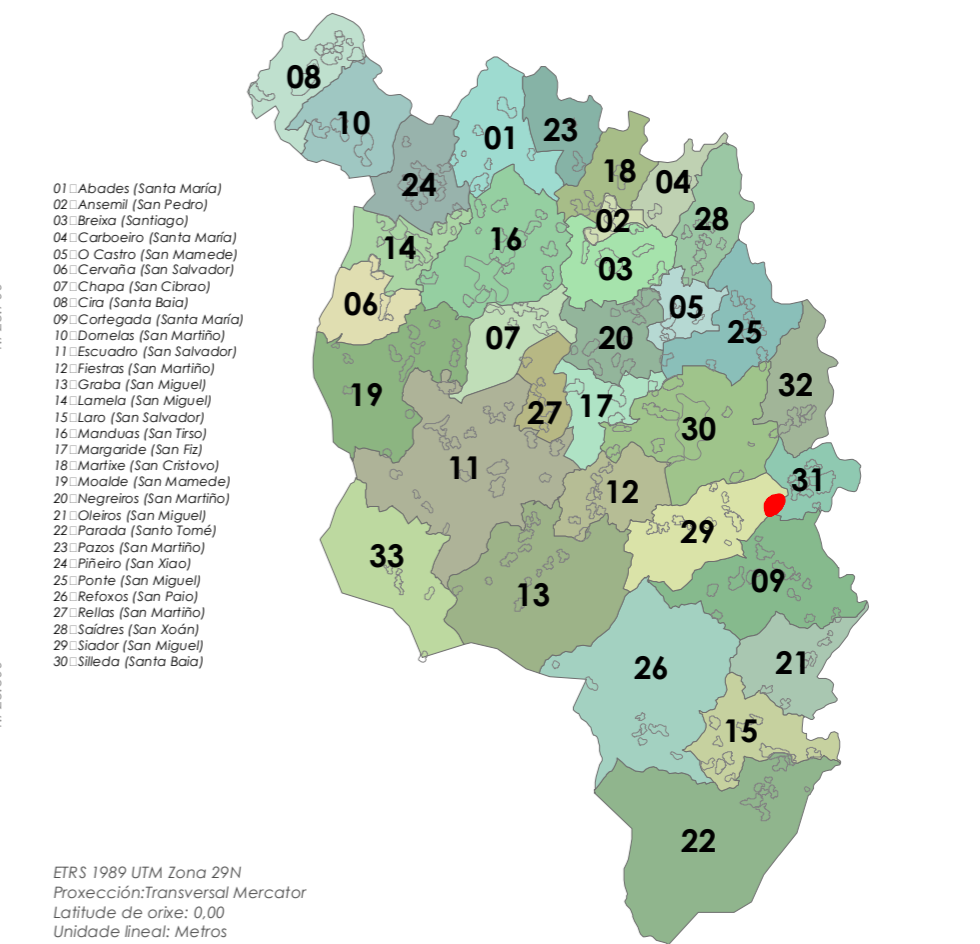

ETRS 1989 UTM Zona 29N  
 Proxección: Transversal Mercator  
 Latitude de orixe: 0,00  
 Unidade lineal: Metros

## 32. Vilar (San Martiño)



- Límite T.M. de Silleda  
Fonte: Cartografía oficial do IGN 1:25.000
- Limite parroquial
  - Parcelario catastral
  - Mosaicos de planos de ordenación
  - Escala 1:1.000 - Núcleos urbanos
  - Escala 1:2.000 - Núcleos rurais
  - Escala 1:5.000 - Solo rústico

- Solo urbano
- Solo de núcleo rural
- Zona común
- Zona tradicional
- Edificacións
- Non tradicionais
- Tradicionais
- Zona de influencia de 50m das edif. trad.
- Dotacións e servizos existentes
- Zonas verdes / Esp. libres (Listado DOC I apartado 4.1.2.2)
- Equipamentos (Listado DOC I apartado 4.1.2.3)

- Infraestruturas de comunicacións**
- Estradas Autonómicas
  - Estradas Deputación
  - Estradas Estatais
  - Estradas Municipais
  - AVE
  - FF.CC.
  - Sistema Ferroviario
- Patrimonio Cultural**
- Arquitectónico-etnográfico
  - Contorno de protección
  - Arqueolóxico
  - CPX - Contorno protec. xacemento
  - Camiño de Santiago - Vía da Prata
  - ☆☆☆ Camiño Real

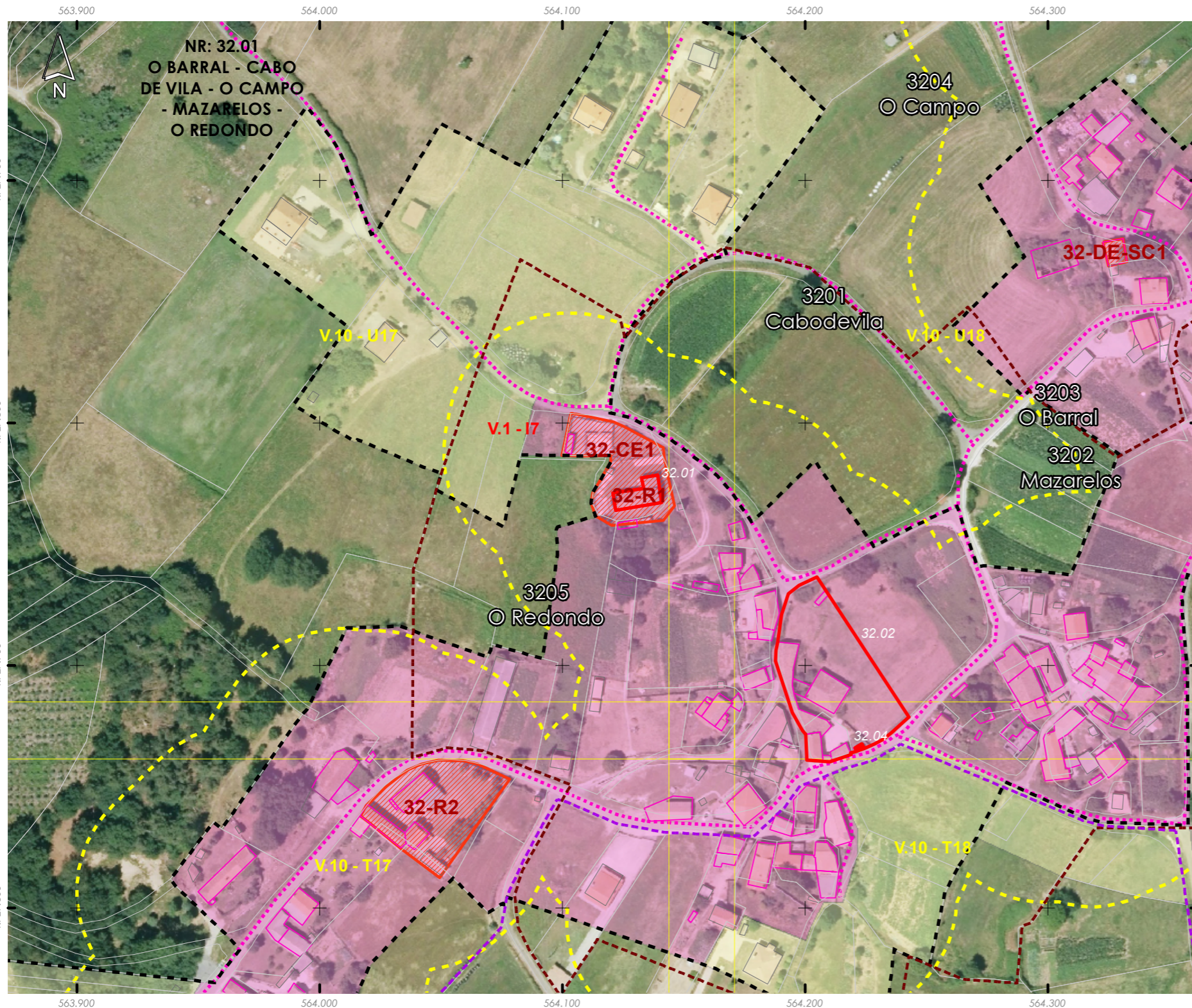
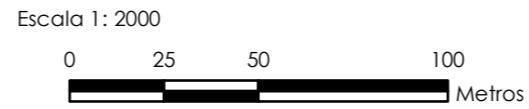

Núcleo/Entidade de poboación:	<b>Cabodevila</b>	Ficha:	<b>3201</b>
Parroquia:	Vilar (San Martiño)		

**Descrición:**  
Asentamento cuxa tipoloxía edificatoria é a base de construción de pedra, con volumes sinxelos, sin voos nin elementos decorativos. As cubertas tradicionais son de tella a dúas e catro augas

Poboación 2014 (Fonte INE):	33	Superficie media de parcela (catastral):	77.863,21 m <sup>2</sup>
-----------------------------	----	--	--------------------------

**EDIFICACIÓNS EXISTENTES**

Nº de vivendas (2014):	7,14
Residenciais recentes:	10
Residenciais tradicionais:	9

**SERVIZOS EXISTENTES**

Rede de abastecemento de auga:  
Rede de saneamento: Fosas sépticas  
Rede eléctrica: Unión Fenosa  
Outros servizos:

**OBSERVACIÓNS**

Atópase en ZONA DE CONCENTRACIÓN PARCELARIA e debendo cumprir os indicadores marcados no artigo 347 da normativa do PXOM para a redacción dun PEONR

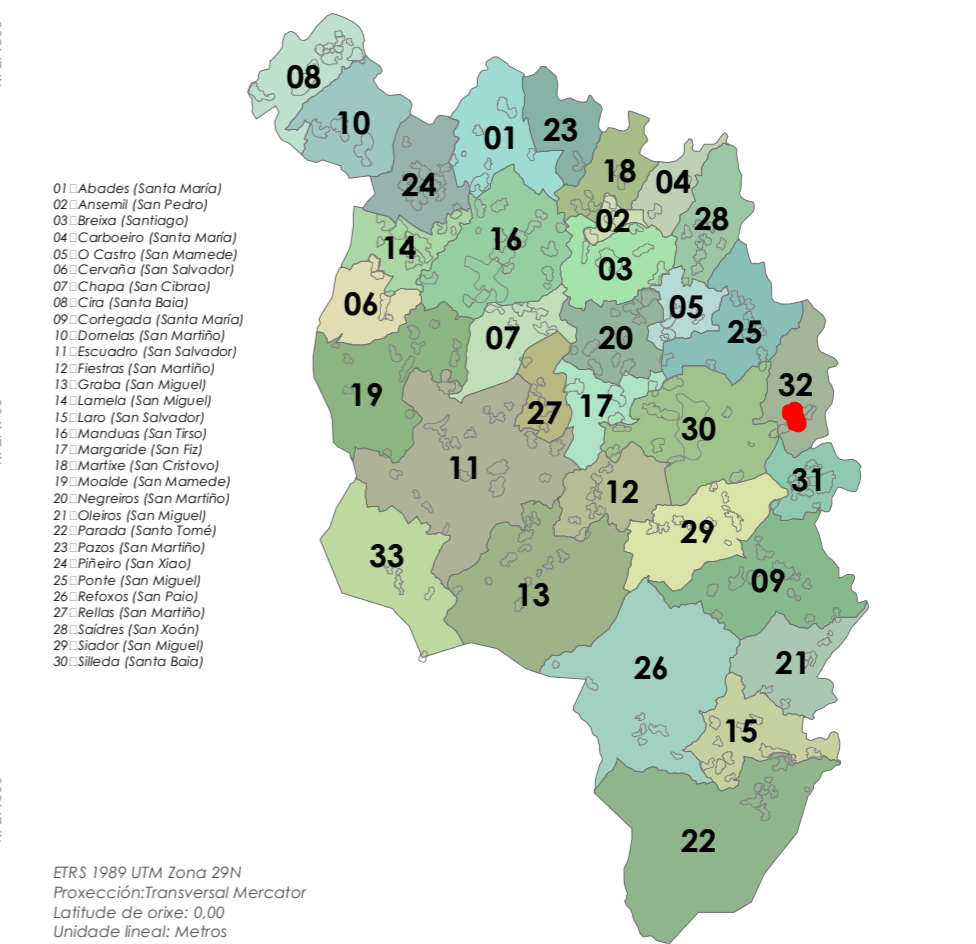



- Limite T.M. de Silleda  
 Fonte: Cartografía oficial do IGN 1:25.000  
 Limite parroquial  
 Parcelario catastral  
 Mosaicos de planos de ordenación  
 Escala 1:1.000 - Núcleos urbanos  
 Escala 1:2.000 - Núcleos rurais  
 Escala 1:5.000 - Solo rústico

- Solo urbano  
 Solo de núcleo rural  
 Zona común  
 Zona tradicional  
 Edificacións  
 Non tradicionais  
 Tradicionais  
 Zona de influencia de 50m das edif. trad.  
 Dotacións e servizos existentes  
 Zonas verdes / Esp. libres (Listado DOC I apartado 4.1.2.2)  
 Equipamentos (Listado DOC I apartado 4.1.2.3)

- Infraestruturas de comunicacións  
 Estradas Autonomicas  
 Estradas Deputacion  
 Estradas Estatais  
 Estradas Municipais  
 AVE  
 FF.CC.  
 Sistema Ferroviario  
 Patrimonio Cultural  
 Arquitectónico-etnográfico  
 Contorno de protección  
 Arqueolóxico  
 CPX - Contorno protec. xacemento  
 Camiño de Santiago - Vía da Prata  
 Camiño Real

Fonte de datos:  
 - Elaboración propia / Concello de Silleda  
 - Ortofotomapa PNOA 2020, CNIG  
 - Parcelario catastral, Sede electrónica del catastro

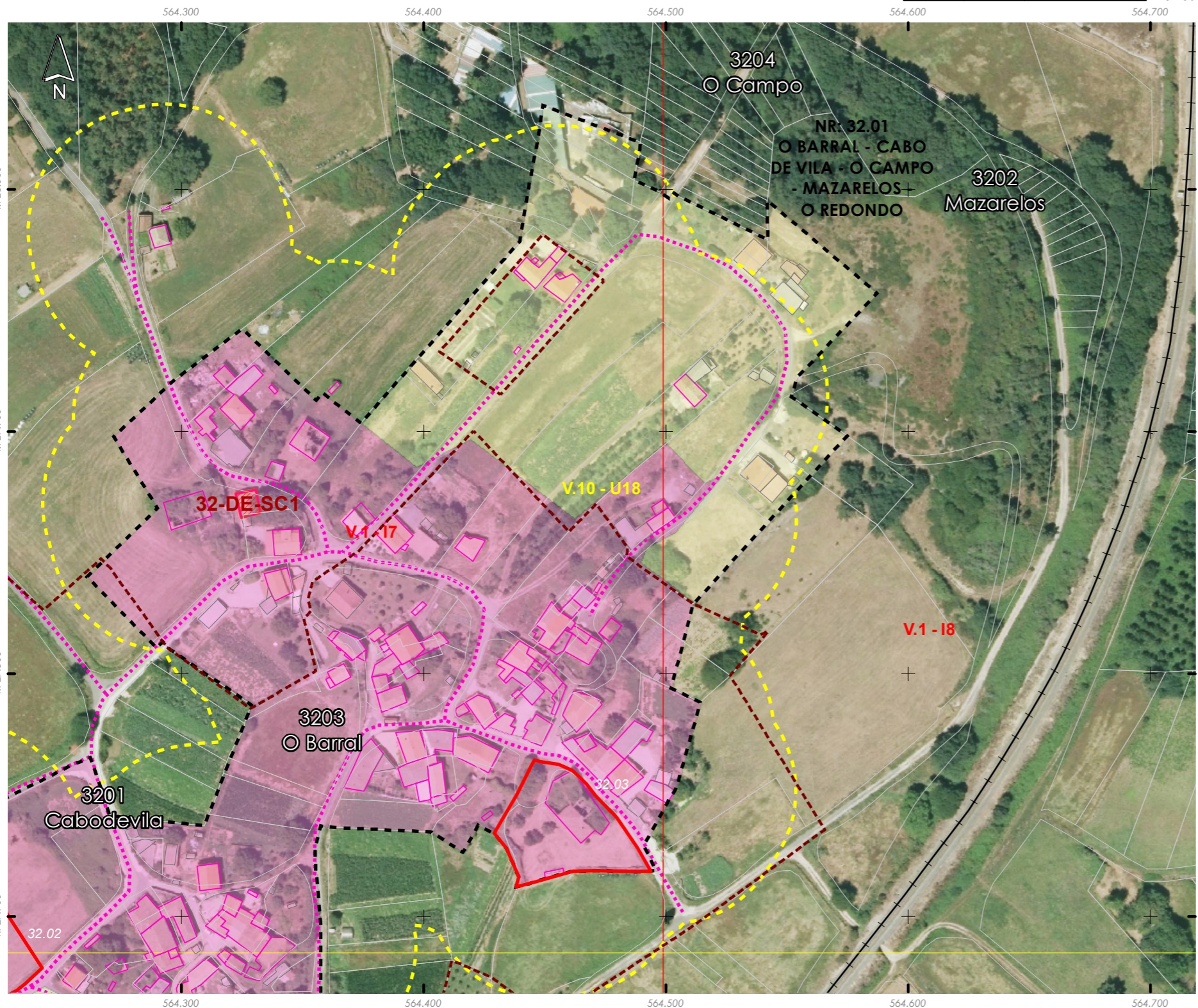

Núcleo/Entidade de poboación:	<b>Mazarelos</b>	Ficha:	<b>3202</b>
Parroquia:	Vilar (San Martiño)		

Descrición:  
 Asentamento cuxa tipoloxía edificatoria é a base de construción de pedra, con volumes sinxelos, sin voos nin elementos decorativos. As cubertas tradicionais son de tella a dúas e catro augas

Poboación 2014 (Fonte INE):	12	Superficie media de parcela (catastral):	40.529,21 m <sup>2</sup>
-----------------------------	----	--	--------------------------

EDIFICACIÓNS EXISTENTES	
Nº de vivendas (2014):	-13,33
Residenciais recentes:	3
Residenciais tradicionais:	13

SERVIZOS EXISTENTES	
Rede de abastecemento de auga:	
Rede de saneamento:	Fosas sépticas
Rede eléctrica:	Unión Fenosa
Outros servizos:	

**OBSERVACIÓNS**  
 Atópase en ZONA DE CONCENTRACIÓN PARCELARIA e debendo cumprir os indicadores marcados no artigo 347 da normativa do PXOM para a redacción dun PEONR

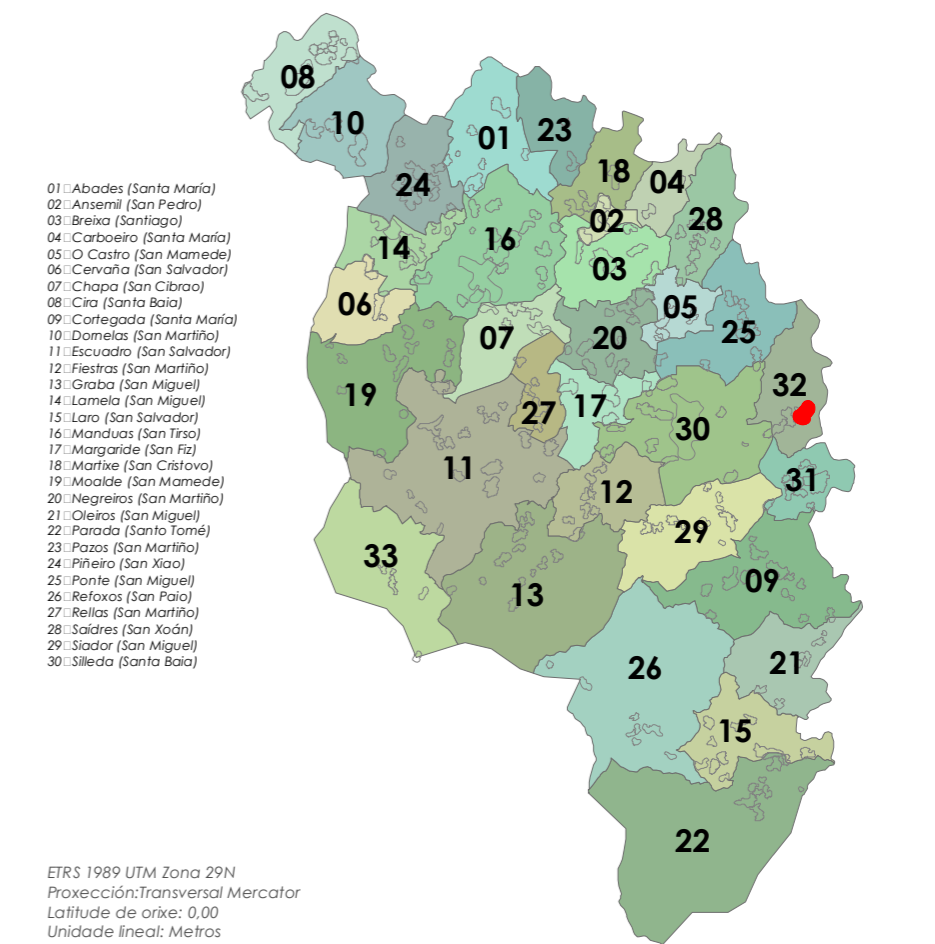

ETRS 1989 UTM Zona 29N  
 Proxección: Transversal Mercator  
 Latitude de orixe: 0,00  
 Unidade lineal: Metros



- Limite T.M. de Silleda  
Fonte: Cartografía oficial do IGN 1:25.000
- Limite parroquial
  - Parcelario catastral
  - Mosaicos de planos de ordenación
  - Escala 1:1.000 - Núcleos urbanos
  - Escala 1:2.000 - Núcleos rurais
  - Escala 1:5.000 - Solo rústico

- Solo urbano
- Solo de núcleo rural
- Zona común
- Zona tradicional
- Edificacións
- Non tradicionais
- Tradicionais
- Zona de influencia de 50m das edif. trad.
- Dotacións e servizos existentes
- Zonas verdes / Esp. libres (Listado DOC I apartado 4.1.2.2)
- Equipamentos (Listado DOC I apartado 4.1.2.3)

- Infraestruturas de comunicacións**
- Estradas Autonómicas
  - Estradas Deputación
  - Estradas Estatais
  - Estradas Municipais
  - AVE
  - FF.CC.
  - Sistema Ferroviario
- Patrimonio Cultural**
- Arquitectónico-etnográfico
  - Contorno de protección
  - Arqueolóxico
  - CPX - Contorno protec. xacemento
  - Camiño de Santiago - Vía da Prata
  - ☆☆☆ Camiño Real

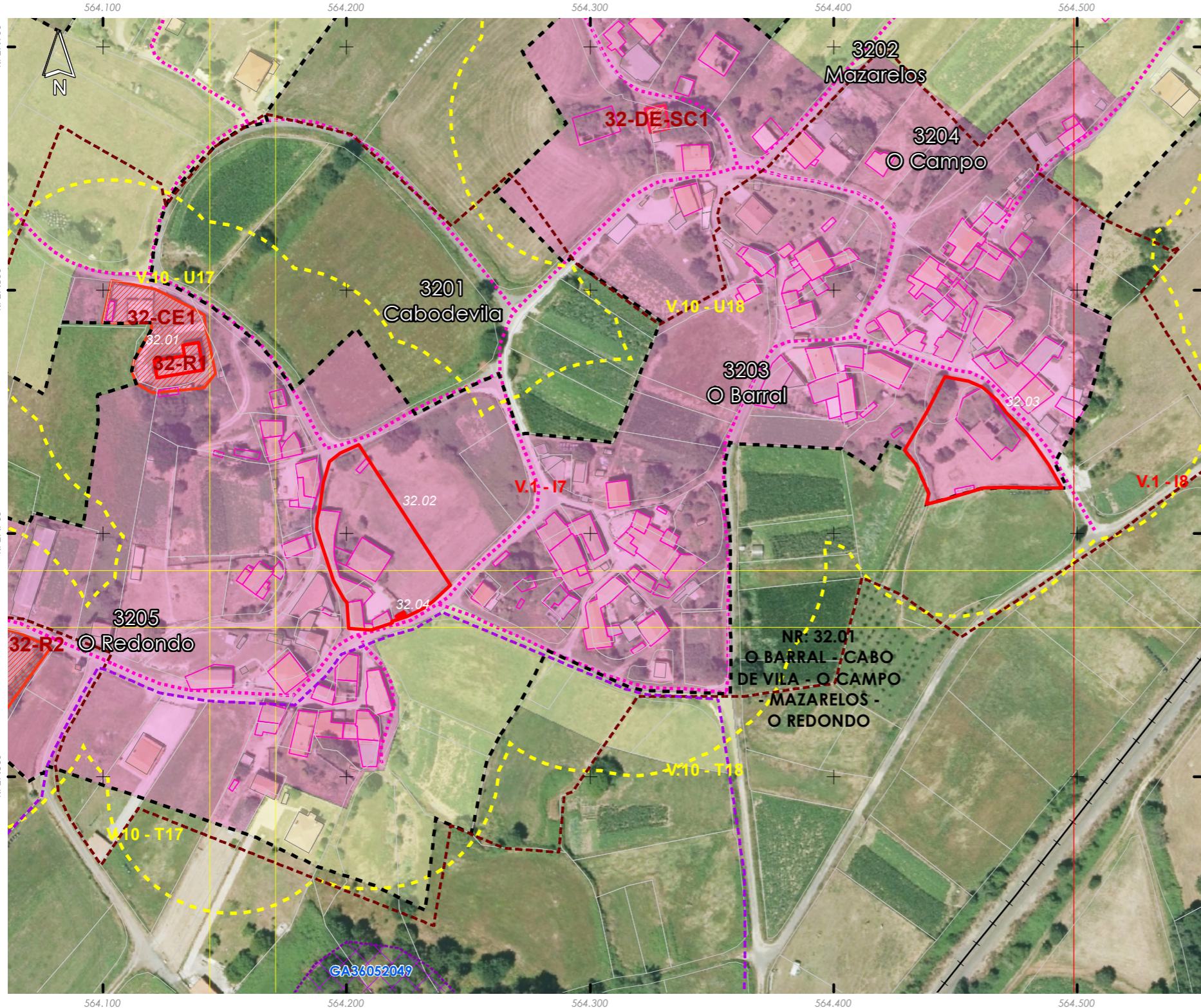

Núcleo/Entidade de poboación:	<b>O Barral</b>	Ficha:
Parroquia:	Vilar (San Martiño)	<b>3203</b>

**Descrición:**  
Asentamento cuxa tipoloxía edificatoria é a base de construción de pedra, con volumes sinxelos, sin voos nin elementos decorativos. As cubertas tradicionais son de tella a dúas e catro augas

Poboación 2014 (Fonte INE):	Superficie media de parcela (catastral):
0	16.833,72 m <sup>2</sup>

**EDIFICACIÓNS EXISTENTES**

Nº de vivendas (2014):	33,33
Residenciais recentes:	0
Residenciais tradicionais:	5

**SERVIZOS EXISTENTES**

Rede de abastecemento de auga:  
Rede de saneamento: Fosas sépticas  
Rede eléctrica: Unión Fenosa  
Outros servizos:

**OBSERVACIÓNS**

Atópase en ZONA DE CONCENTRACIÓN PARCELARIA e debendo cumprir os indicadores marcados no artigo 347 da normativa do PXOM para a redacción dun PEONR

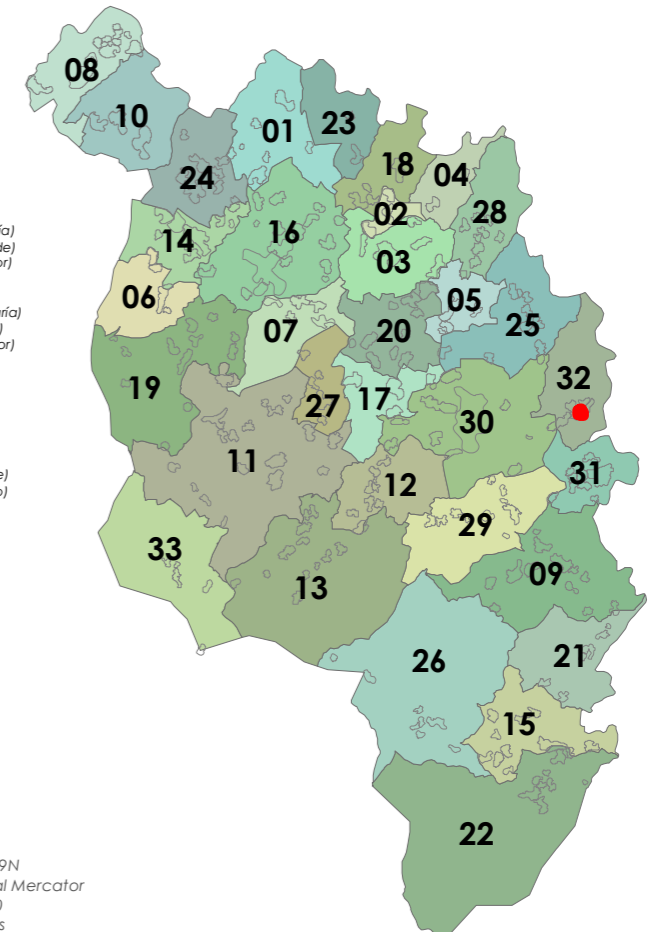

- 01: Abades (Santa María)
- 02: Ansemil (San Pedro)
- 03: Breixa (Santiago)
- 04: Carboeiro (Santa María)
- 05: O Castro (San Mamede)
- 06: Cervaña (San Salvador)
- 07: Chapa (San Cibrao)
- 08: Cira (Santa Baía)
- 09: Cortegada (Santa María)
- 10: Domelas (San Martiño)
- 11: Escuadro (San Salvador)
- 12: Fiestras (San Martiño)
- 13: Graba (San Miguel)
- 14: Lamela (San Miguel)
- 15: Laro (San Salvador)
- 16: Manduas (San Fraz)
- 17: Margaride (San Fraz)
- 18: Marixe (San Cristovo)
- 19: Moalde (San Mamede)
- 20: Negreiros (San Martiño)
- 21: Oleiros (San Miguel)
- 22: Parada (Santa Tomé)
- 23: Pazos (San Martiño)
- 24: Piñeiro (San Xiao)
- 25: Ponte (San Miguel)
- 26: Refaxos (San Paio)
- 27: Relias (San Martiño)
- 28: Saldres (San Xoán)
- 29: Siador (San Miguel)
- 30: Silleda (Santa Baía)



- Limite T.M. de Silleda  
Fonte: Cartografía oficial do IGN 1:25.000
- Limite parroquial
  - Parcelario catastral
  - Mosaicos de planos de ordenación
  - Escala 1:1.000 - Núcleos urbanos
  - Escala 1:2.000 - Núcleos rurais
  - Escala 1:5.000 - Solo rústico

- Solo urbano
- Solo de núcleo rural
- Zona común
- Zona tradicional
- Edificacións
- Non tradicionais
- Tradicionais
- Zona de influencia de 50m das edif. trad.
- Dotacións e servizos existentes
- Zonas verdes / Esp. libres (Listado DOC I apartado 4.1.2.2)
- Equipamentos (Listado DOC I apartado 4.1.2.3)

- Infraestruturas de comunicacións**
- Estradas Autonomicas
  - Estradas Deputacion
  - Estradas Estatais
  - Estradas Municipais
  - AVE
  - FF.CC.
  - Sistema Ferroviario
- Patrimonio Cultural**
- Arquitectónico-etnográfico
  - Contorno de protección
  - Arqueolóxico
  - CPX - Contorno protec. xacemento
  - Camiño de Santiago - Vía da Prata
  - ☆☆☆ Camiño Real

Fonte de datos:  
- Elaboración propia / Concello de Silleda  
- Ortofotomapa PNOA 2020, CNIG  
- Parcelario catastral, Sede electrónica del catastro

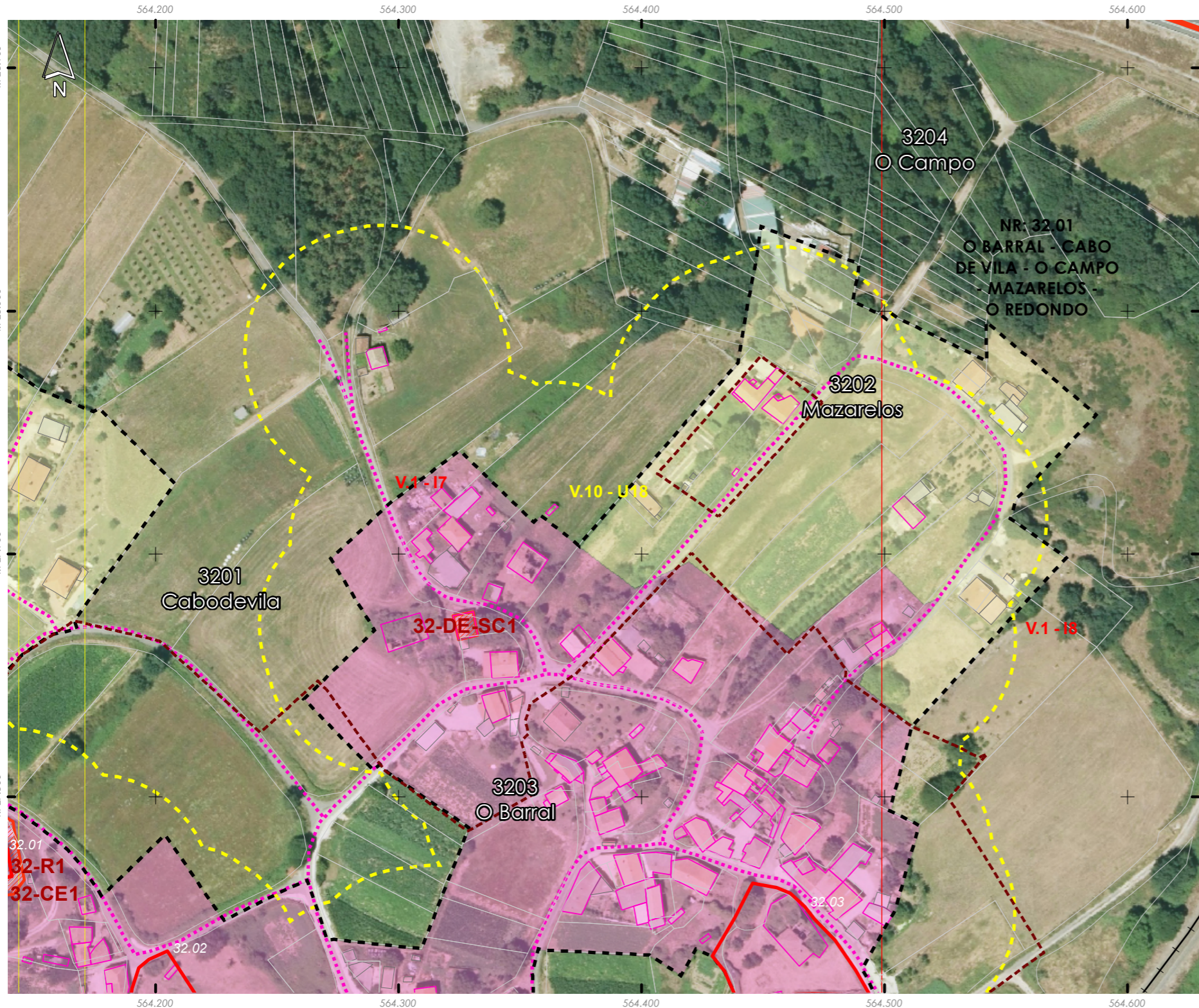
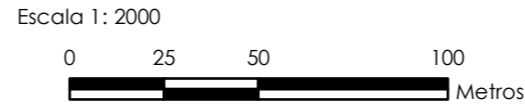

Núcleo/Entidade de poboación:	<b>O Campo</b>	Ficha:
Parroquia:	Vilar (San Martiño)	<b>3204</b>

Descrición:  
Asentamento cuxa tipoloxía edificatoria é a base de construción de pedra, con volumes sinxelos, sin voos nin elementos decorativos. As cubertas tradicionais son de tella a dúas e catro augas

Poboación 2014 (Fonte INE):	15	Superficie media de parcela (catastral):	41.325,54 m <sup>2</sup>
-----------------------------	----	--	--------------------------

**EDIFICACIÓNS EXISTENTES**

Nº de vivendas (2014):	22,22		
Residenciais recentes:	3	Residenciais tradicionais:	8

**SERVIZOS EXISTENTES**

Rede de abastecemento de auga:  
Rede de saneamento: Fosas sépticas  
Rede eléctrica: Unión Fenosa  
Outros servizos:

**OBSERVACIÓNS**

Atópase en ZONA DE CONCENTRACIÓN PARCELARIA e debendo cumprir os indicadores marcados no artigo 347 da normativa do PXOM para a redacción dun PEONR

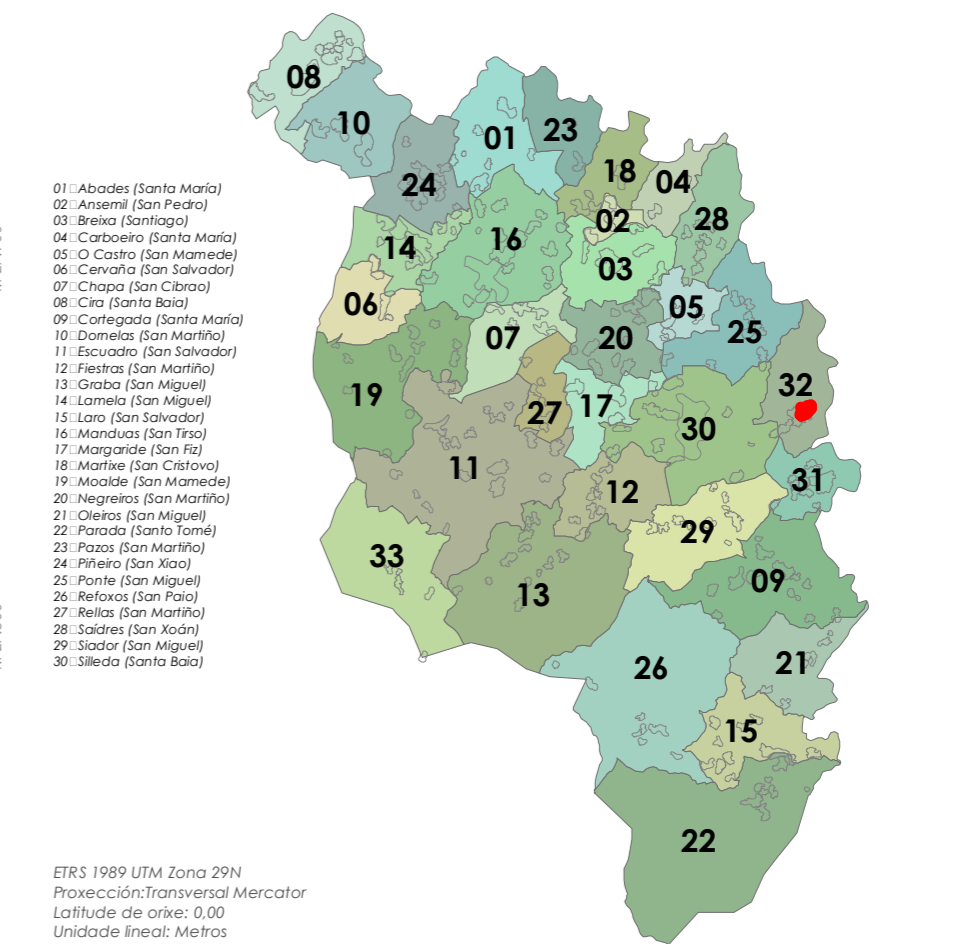



- Límite T.M. de Silleda  
Fonte: Cartografía oficial do IGN 1:25.000
- Limite parroquial
  - Parcelario catastral
  - Mosaicos de planos de ordenación
    - Escala 1:1.000 - Núcleos urbanos
    - Escala 1:2.000 - Núcleos rurais
    - Escala 1:5.000 - Solo rústico

- Solo urbano
- Solo de núcleo rural
- Zona común
- Zona tradicional
- Edificacións
  - Non tradicionais
  - Tradicionais
  - Zona de influencia de 50m das edif. trad.
- Dotacións e servizos existentes
  - Zonas verdes / Esp. libres (Listado DOC I apartado 4.1.2.2)
  - Equipamentos (Listado DOC I apartado 4.1.2.3)

- Infraestruturas de comunicacións
- Estradas Autonomicas
  - Estradas Deputacion
  - Estradas Estatais
  - Estradas Municipais
  - AVE
  - FF.CC.
  - Sistema Ferroviario
- Patrimonio Cultural
- Arquitectónico-etnográfico
  - Contorno de protección
  - Arqueolóxico
  - CPX - Contorno protec. xacemento
  - Camiño de Santiago - Vía da Prata
  - ☆☆☆ Camiño Real

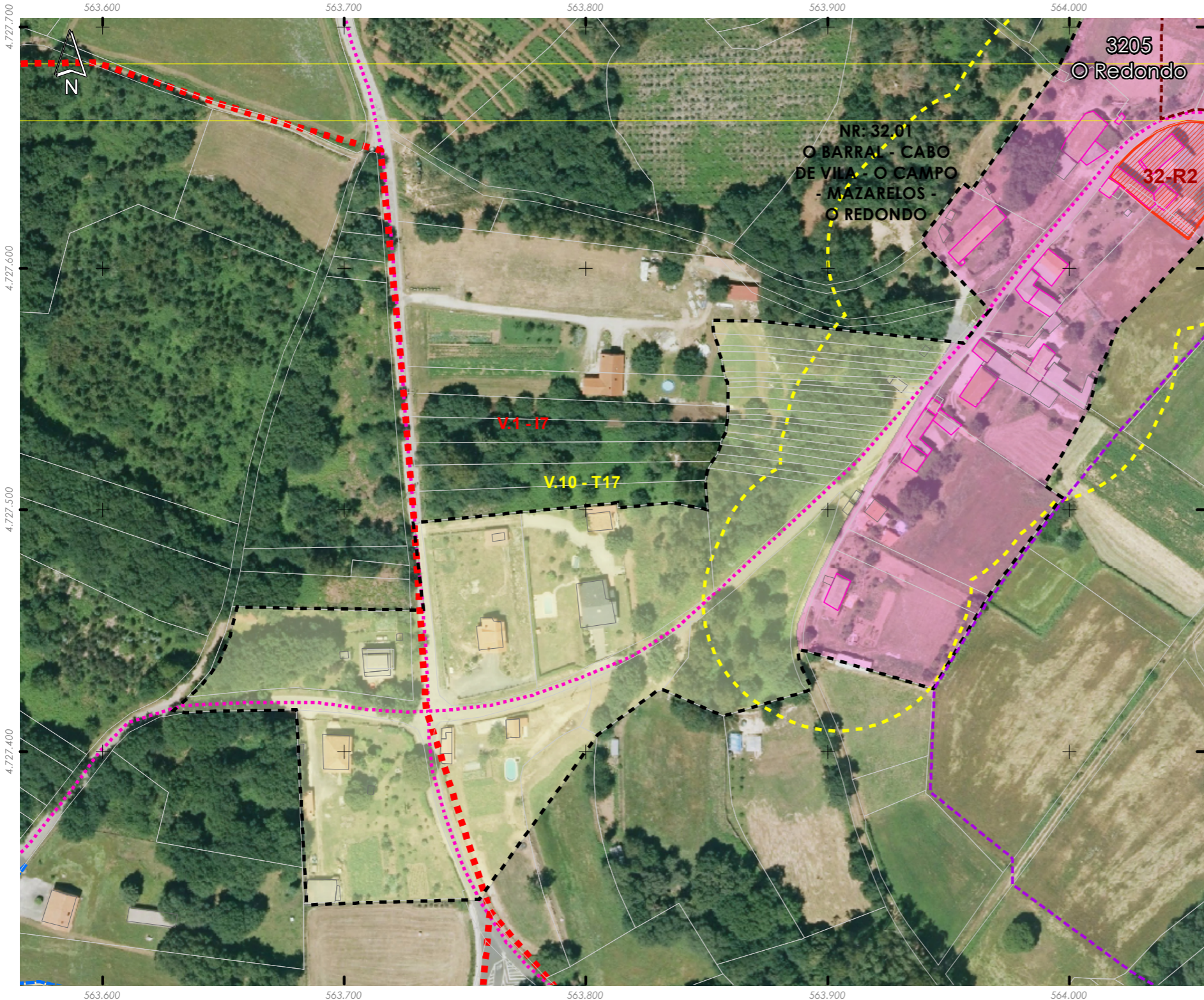

Núcleo/Entidade de poboación:	<b>O Redondo</b>	Ficha:
Parroquia:	Vilar (San Martiño)	<b>3205</b>

Descrición:  
Asentamento cuxa tipoloxía edificatoria é a base de construción de pedra, con volumes sinxelos, sin voos nin elementos decorativos. As cubertas tradicionais son de tella a dúas e catro augas

Poboación 2014 (Fonte INE):	30	Superficie media de parcela (catastral):	99.074,21 m <sup>2</sup>
-----------------------------	----	--	--------------------------

EDIFICACIÓNS EXISTENTES	
Nº de vivendas (2014):	55,56
Residenciais recentes:	7
Residenciais tradicionais:	6

SERVIZOS EXISTENTES	
Rede de abastecemento de auga:	
Rede de saneamento:	Fosas sépticas
Rede eléctrica:	Unión Fenosa
Outros servizos:	

**OBSERVACIÓNS**  
Atópase en ZONA DE CONCENTRACIÓN PARCELARIA e debendo cumprir os indicadores marcados no artigo 347 da normativa do PXOM para a redación dun PEONR

