

**RÚSTICOS**

- Forestal
- Agropecuario
- Actividades extractivas

**RESIDENCIAIS**

- Núcleos urbanos
- Asentamentos rurais

**INDUSTRIAIS E TERCIARIOS**

- Áreas industriais e terciarias
- Uso industrial e terciario puntual

**EQUIPAMENTOS**

- Equipamentos

**INFRAESTRUTURAS DE SERVIZOS**

- Punto limpo
- Vertedoiro selado
- Vertedoiro de inertes

**ÁREAS DE INTERESE**

- Natural e ecolóxico
- Paisaxístico
- Arqueolóxico

Fuente de datos / Fuente de datos:  
- Elaboración propia / Concello de Silleda  
- Elaboración propia / Concello de Silleda

		<p><b>CONCELLO DE SILLEDA (PONTEVEDRA)</b> AYUNTAMIENTO DE SILLEDA (PONTEVEDRA)</p> <p>PLAN XERAL DE ORDENACIÓN MUNICIPAL PLAN GENERAL DE ORDENACIÓN MUNICIPAL</p> <p><b>Alfonso Botana S.L.</b> Aprobación Definitiva</p>
<p>GRÁFICO DE FOLLAS GRÁFICO DE HOJAS</p>	<p><b>A1</b></p> <p>1 de 17</p>	<p>36052_PXOM_202303_AD</p> <p>Marzo 2023 ETRS 89 29N Marzo 2023 EPSG: 25829</p> <p>1:15.000</p>
		<p>IV. PLANOS DE INFORMACIÓN IV.04 USOS DO SOLO IV.04 USOS DEL SUELO</p>

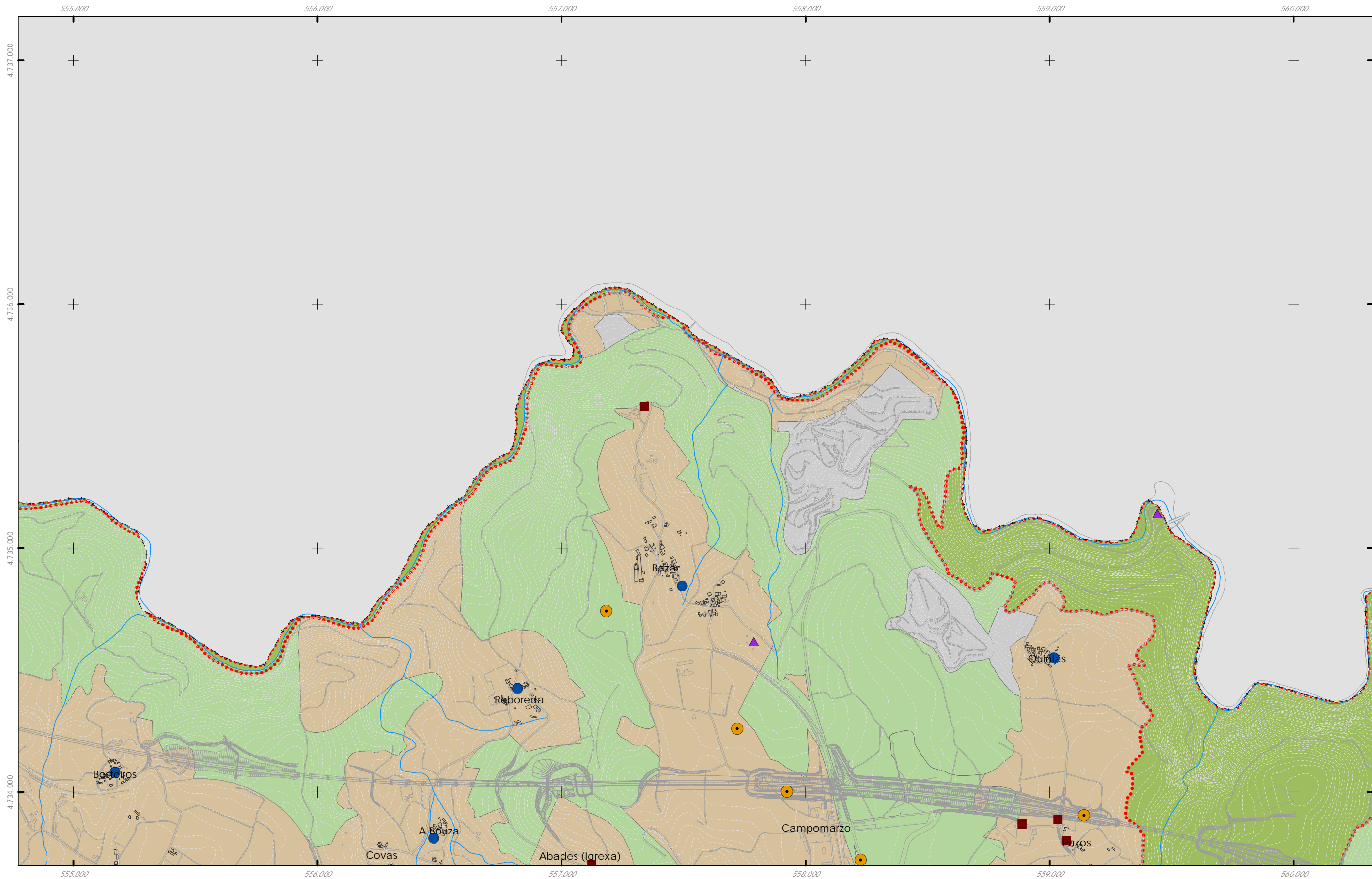

**RÚSTICOS**

- Forestal
- Agropecuario
- Actividades extractivas

**RESIDENCIAIS**

- Núcleos urbanos
- Asentamentos rurais

**INDUSTRIAIS E TERCIARIOS**

- Áreas industriais e terciarias
- Uso industrial e terciario puntual

**EQUIPAMENTOS**

- Equipamentos

**INFRAESTRUTURAS DE SERVIZOS**

- Punto limpo
- Vertedoiro selado
- Vertedoiro de inertes

**ÁREAS DE INTERESE**

- Natural e ecolóxico
- Paisaxístico
- Arqueolóxico

Fuente de datos / Fuente de datos:  
- Elaboración propia / Concello de Silleda  
- Elaboración propia / Concello de Silleda

<p>GRÁFICO DE FOLLAS GRÁFICO DE HOJAS</p>	<p>Concello de SILEDA</p> <p><b>ALFONSO BOTANA</b> PROYECTOS URBANÍSTICOS Y TERRITORIALES</p> <p>36052_PXOM_202303_AD Marzo 2023 1:15.000</p>	<p>CONCELLO DE SILEDA (PONTEVEDRA) AYUNTAMIENTO DE SILEDA (PONTEVEDRA)</p> <p>PLAN XERAL DE ORDENACIÓN MUNICIPAL PLAN GENERAL DE ORDENACIÓN MUNICIPAL</p> <p>Alfonso Botana S.L. Aprobación Definitiva</p> <p>IV. PLANOS DE INFORMACIÓN IV.04 USOS DO SOLO IV.04 USOS DEL SUELO</p>	<p>2 de 17</p> <p>0 200 400 800 Metros</p>
---	---	---	--

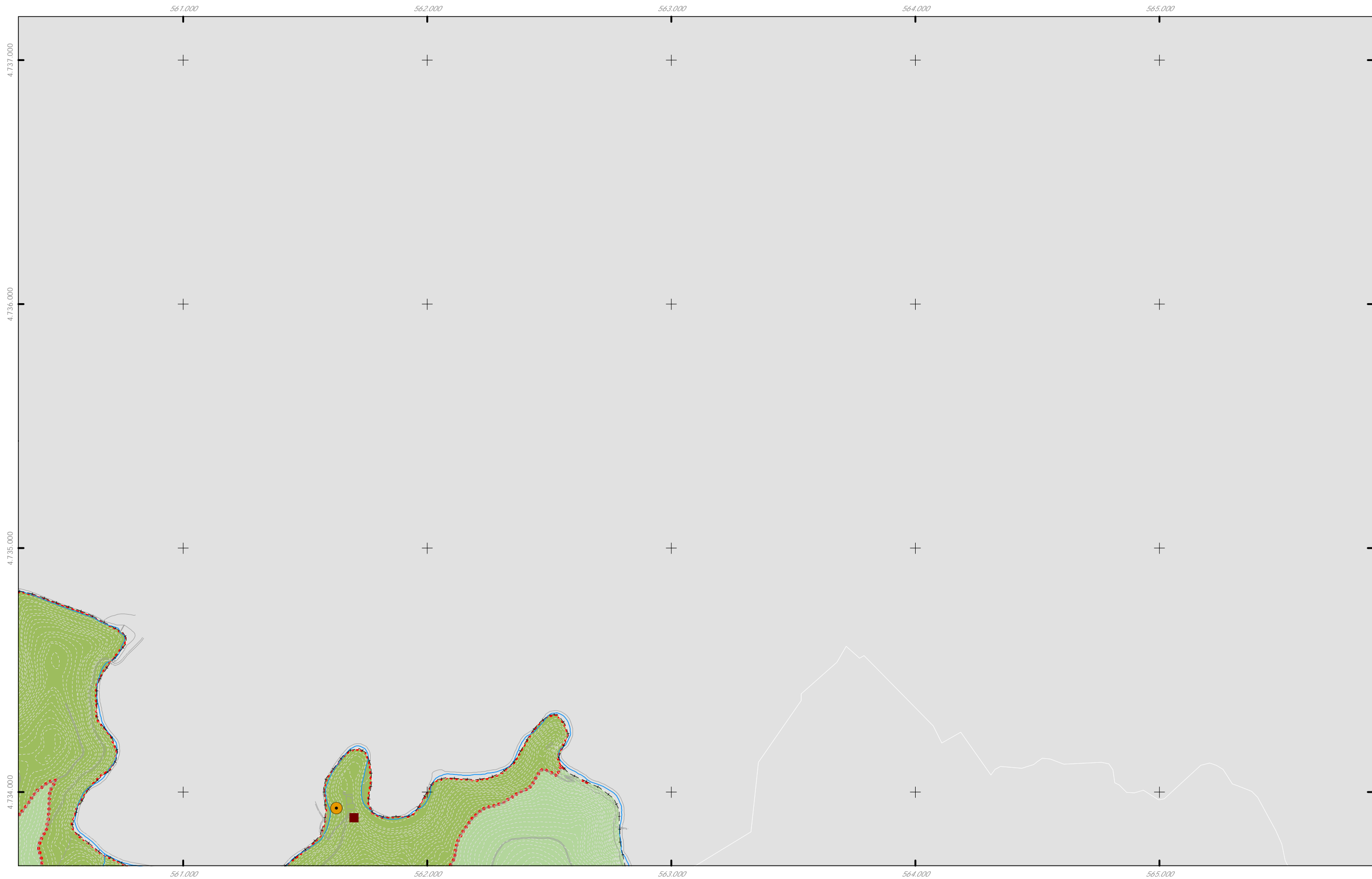

<b>RÚSTICOS</b>	<b>RESIDENCIAIS</b>	<b>EQUIPAMENTOS</b>	<b>ÁREAS DE INTERESE</b>
Forestal	Núcleos urbanos	Equipamentos	Natural e ecolóxico
Agropecuario	Asentamentos rurais	<b>INFRAESTRUTURAS DE SERVIZOS</b>	Paisaxístico
Actividades extractivas	<b>INDUSTRIAIS E TERCIARIOS</b>	Punto limpo	Arqueolóxico
	Áreas industriais e terciarias	Vertedoiro selado	
	Uso industrial e terciario puntual	Vertedoiro de inertes	

Fonte de datos / Fuente de datos:  
 - Elabación propia / Concello de Silleda  
 - Elabación propia / Concello de Silleda

GRÁFICO DE FOLLAS GRÁFICO DE HOJAS 	Concello de SILLEDA 	CONCELLO DE SILLEDA (PONTEVEDRA) AYUNTAMIENTO DE SILLEDA (PONTEVEDRA) PLAN XERAL DE ORDENACIÓN MUNICIPAL PLAN GENERAL DE ORDENACIÓN MUNICIPAL
	ALFONSO BOTANA S.L. PROYECTOS Y PLANEAMIENTO URBANÍSTICO	Alfonso Botana S.L. Aprobación Definitiva
	36052_PXOM_202303_AD Marzo 2023 ETRS 89 29N EPSG: 25829	IV. PLANOS DE INFORMACIÓN IV.04 USOS DO SOLO IV.04 USOS DEL SUELO

3 de 17      1:15.000      0 200 400 800 Metros

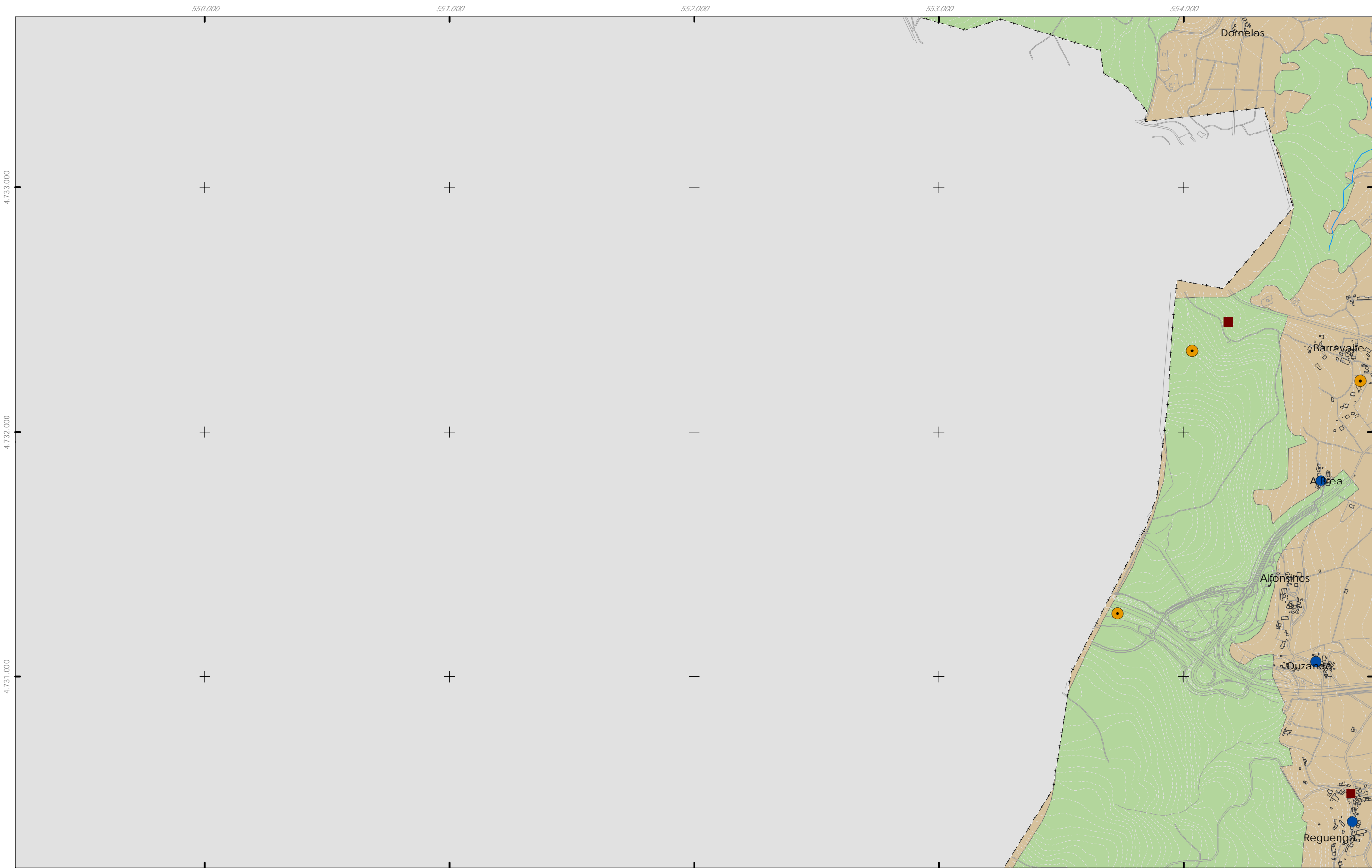

- |                         |                                    |                                     |                          |
|-------------------------|------------------------------------|-------------------------------------|--------------------------|
| <b>RÚSTICOS</b>         | <b>RESIDENCIAIS</b>                | <b>EQUIPAMENTOS</b>                 | <b>ÁREAS DE INTERESE</b> |
| Forestal                | Núcleos urbanos                    | Equipamentos                        | Natural e ecolóxico      |
| Agropecuario            | Asentamentos rurais                | <b>INFRAESTRUTURAS DE SERVICIOS</b> | Paisaxístico             |
| Actividades extractivas | <b>INDUSTRIAIS E TERCIARIOS</b>    | Punto limpo                         | Arqueolóxico             |
|                         | Áreas industriais e terciarias     | Vertedoiro selado                   |                          |
|                         | Uso industrial e terciario puntual | Vertedoiro de inertes               |                          |

Fuente de datos / Fuente de datos:  
 - Elaboração propia / Concello de Silleda  
 - Elaboração propia / Concello de Silleda

 GRÁFICO DE FOLLAS GRÁFICO DE HOJAS 4 de 17	Concello de SILLEDA  <b>ALFONSO BOTANA</b> PROYECTOS URBANÍSTICOS Y AMBIENTALES	<b>CONCELLO DE SILLEDA (PONTEVEDRA)</b> AYUNTAMIENTO DE SILLEDA (PONTEVEDRA) PLAN XERAL DE ORDENACIÓN MUNICIPAL PLAN GENERAL DE ORDENACIÓN MUNICIPAL Alfonso Botana S.L. Aprobación Definitiva
	36052_PXOM_202303_AD Marzo 2023 ETRS 89 29N EPSG: 25829	IV. PLANOS DE INFORMACIÓN IV.04 USOS DO SOLO IV.04 USOS DEL SUELO

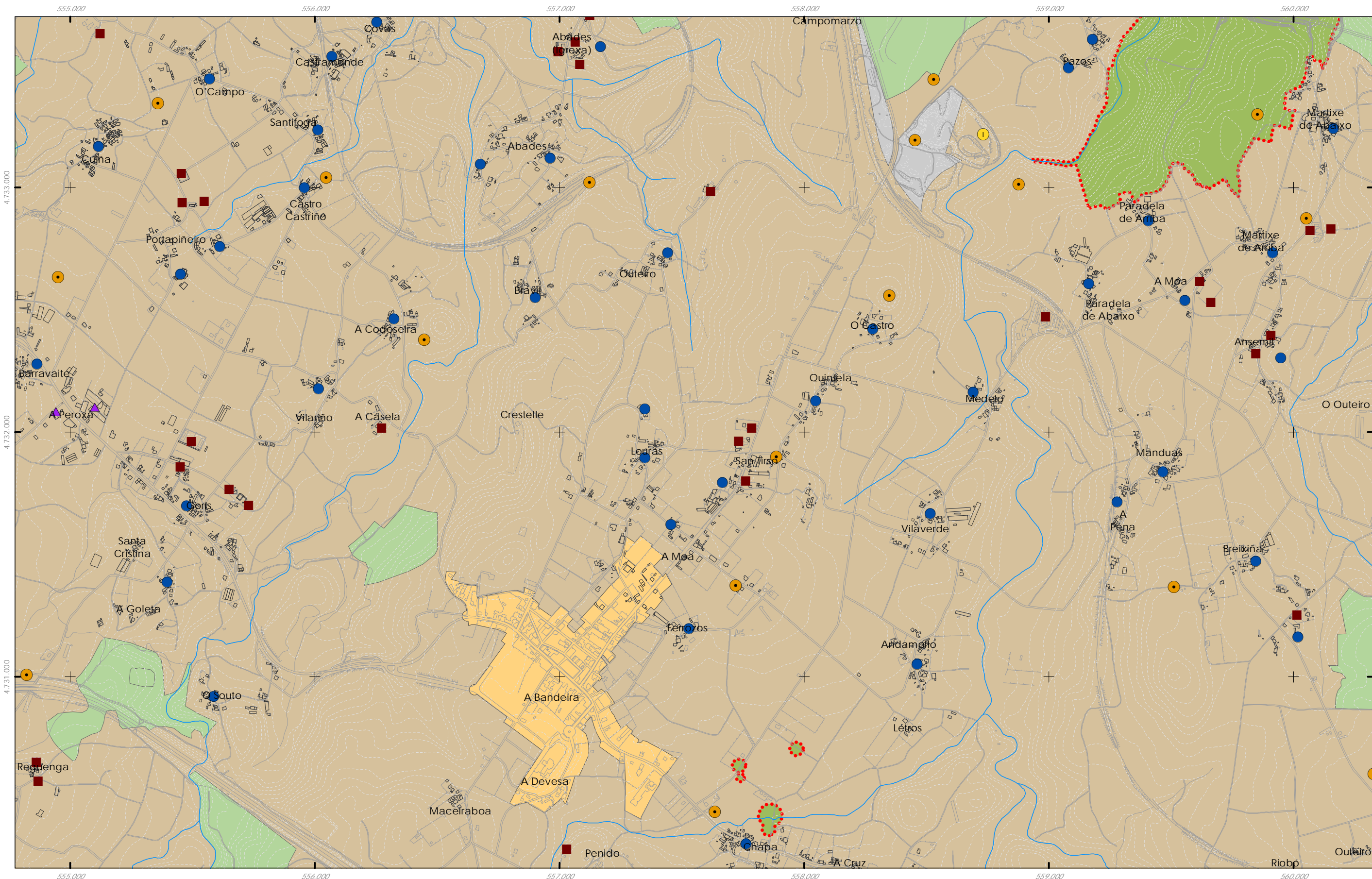

<p><b>RÚSTICOS</b></p> <ul style="list-style-type: none"> <li><span style="display: inline-block; width: 15px; height: 10px; background-color: #90EE90; border: 1px solid black; margin-right: 5px;"></span> Forestal</li> <li><span style="display: inline-block; width: 15px; height: 10px; background-color: #D2B48C; border: 1px solid black; margin-right: 5px;"></span> Agropecuario</li> <li><span style="display: inline-block; width: 15px; height: 10px; background-color: #A9A9A9; border: 1px solid black; margin-right: 5px;"></span> Actividades extractivas</li> </ul>	<p><b>RESIDENCIAIS</b></p> <ul style="list-style-type: none"> <li><span style="display: inline-block; width: 15px; height: 10px; background-color: #FFD700; border: 1px solid black; margin-right: 5px;"></span> Núcleos urbanos</li> <li><span style="display: inline-block; width: 10px; height: 10px; background-color: #0000FF; border-radius: 50%; border: 1px solid black; margin-right: 5px;"></span> Asentamentos rurais</li> </ul> <p><b>INDUSTRIAIS E TERCIARIOS</b></p> <ul style="list-style-type: none"> <li><span style="display: inline-block; width: 15px; height: 10px; background-color: #800080; border: 1px solid black; margin-right: 5px;"></span> Áreas industriais e terciarias</li> <li><span style="display: inline-block; width: 10px; height: 10px; background-color: #400080; border-radius: 50%; border: 1px solid black; margin-right: 5px;"></span> Uso industrial e terciario puntual</li> </ul>	<p><b>EQUIPAMENTOS</b></p> <ul style="list-style-type: none"> <li><span style="display: inline-block; width: 10px; height: 10px; background-color: #800000; border: 1px solid black; margin-right: 5px;"></span> Equipamentos</li> </ul> <p><b>INFRAESTRUTURAS DE SERVIZOS</b></p> <ul style="list-style-type: none"> <li><span style="display: inline-block; width: 10px; height: 10px; background-color: #008000; border-radius: 50%; border: 1px solid black; margin-right: 5px;"></span> Punto limpo</li> <li><span style="display: inline-block; width: 10px; height: 10px; background-color: #FFD700; border-radius: 50%; border: 1px solid black; margin-right: 5px;"></span> Vertedoiro selado</li> <li><span style="display: inline-block; width: 10px; height: 10px; background-color: #FFA500; border-radius: 50%; border: 1px solid black; margin-right: 5px;"></span> Vertedoiro de inertes</li> </ul>	<p><b>ÁREAS DE INTERESE</b></p> <ul style="list-style-type: none"> <li><span style="display: inline-block; width: 15px; height: 10px; border: 2px dashed red; margin-right: 5px;"></span> Natural e ecolóxico</li> <li><span style="display: inline-block; width: 15px; height: 10px; border: 2px dashed blue; margin-right: 5px;"></span> Paisaxístico</li> <li><span style="display: inline-block; width: 10px; height: 10px; border: 2px solid orange; border-radius: 50%; margin-right: 5px;"></span> Arqueolóxico</li> </ul>	<p>GRÁFICO DE FOLLAS</p> <table border="1" style="border-collapse: collapse; text-align: center;"> <tr><td>B1</td><td style="border: 2px solid red;">B2</td><td>B3</td></tr> <tr><td>C1</td><td>C2</td><td>C3</td></tr> <tr><td>D1</td><td>D2</td><td>D3</td></tr> <tr><td>E1</td><td>E2</td><td>E3</td></tr> <tr><td>F1</td><td>F2</td><td>F3</td></tr> <tr><td>G1</td><td>G2</td><td>G3</td></tr> </table> <p>5 de 17</p>	B1	B2	B3	C1	C2	C3	D1	D2	D3	E1	E2	E3	F1	F2	F3	G1	G2	G3	<p>Concello de SILEDA</p>  <p><b>ALFONSO BOTANA</b> PROFESOR ARQUITECTO DE EDIFICIOS</p> <p>36052_PXOM_202303_AD Marzo 2023 ETRS 89 29N Marzo 2023 EPSG: 25829</p> <p>1:15.000</p>	<p>CONCELLO DE SILEDA (PONTEVEDRA)</p> <p>AYUNTAMIENTO DE SILEDA (PONTEVEDRA)</p> <p>PLAN XERAL DE ORDENACIÓN MUNICIPAL PLAN GENERAL DE ORDENACIÓN MUNICIPAL</p> <p>Alfonso Botana S.L. Aprobación Definitiva</p> <p>IV. PLANOS DE INFORMACIÓN IV.04 USOS DO SOLO IV.04 USOS DEL SUELO</p> <p>0 200 400 800 Metros</p>
B1	B2	B3																						
C1	C2	C3																						
D1	D2	D3																						
E1	E2	E3																						
F1	F2	F3																						
G1	G2	G3																						

Fuente de datos / Fuente de datos:  
- Elaboración propia / Concello de Silleda  
- Elaboración propia / Concello de Silleda

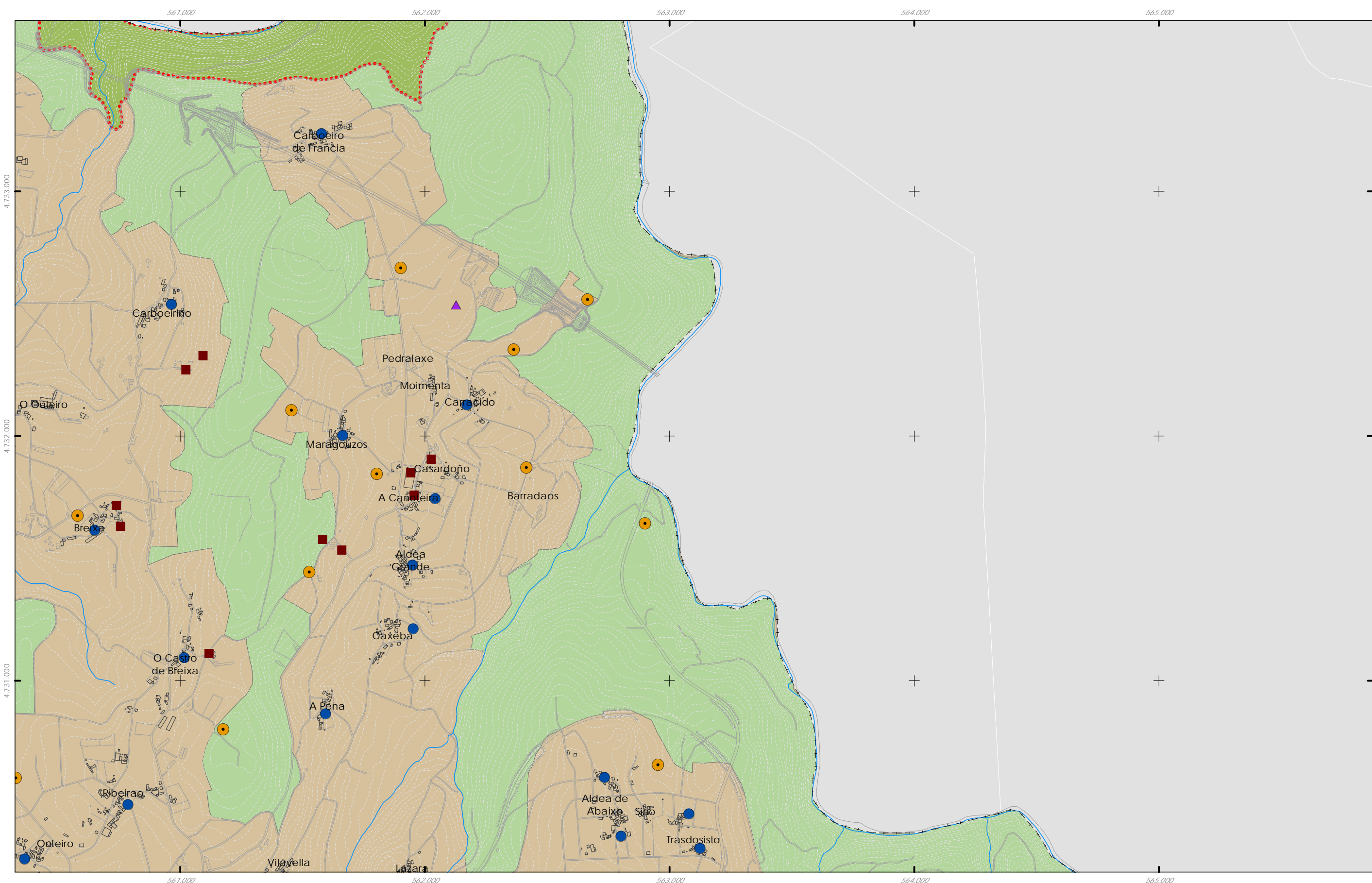

- |                         |                                    |                                    |                          |
|-------------------------|------------------------------------|------------------------------------|--------------------------|
| <b>RÚSTICOS</b>         | <b>RESIDENCIAIS</b>                | <b>EQUIPAMENTOS</b>                | <b>ÁREAS DE INTERESE</b> |
| Forestal                | Núcleos urbanos                    | Equipamentos                       | Natural e ecolóxico      |
| Agropecuario            | Asentamentos rurais                | <b>INFRAESTRUTURAS DE SERVIZOS</b> | Paisaxístico             |
| Actividades extractivas | <b>INDUSTRIAIS E TERCIARIOS</b>    | Punto limpo                        | Arqueolóxico             |
|                         | Áreas industriais e terciarias     | Vertedoiro selado                  |                          |
|                         | Uso industrial e terciario puntual | Vertedoiro de inertes              |                          |

Fuente de datos / Fuente de datos:  
 - Elaboración propia / Concello de Silleda  
 - Elaboración propia / Concello de Silleda

	Concello de SILLEDA	<b>CONCELLO DE SILLEDA (PONTEVEDRA)</b> <small>AYUNTAMIENTO DE SILLEDA (PONTEVEDRA)</small> PLAN XERAL DE ORDENACIÓN MUNICIPAL <small>PLAN GENERAL DE ORDENACIÓN MUNICIPAL</small>
	<b>ALFONSO BOTANA S.L.</b> <small>PROFESIONALES EN ARQUITECTURA Y INGENIERÍA</small> Aprobación Definitiva	<b>IV. PLANOS DE INFORMACIÓN</b> IV.04 USOS DO SOLO <small>IV.04 USOS DEL SUELO</small>
GRÁFICO DE FOLLAS GRÁFICO DE HOJAS 6 de 17	36052_PXOM_202303_AD Marzo 2023 ETRS 89 29N EPSG: 25829	1:15.000 

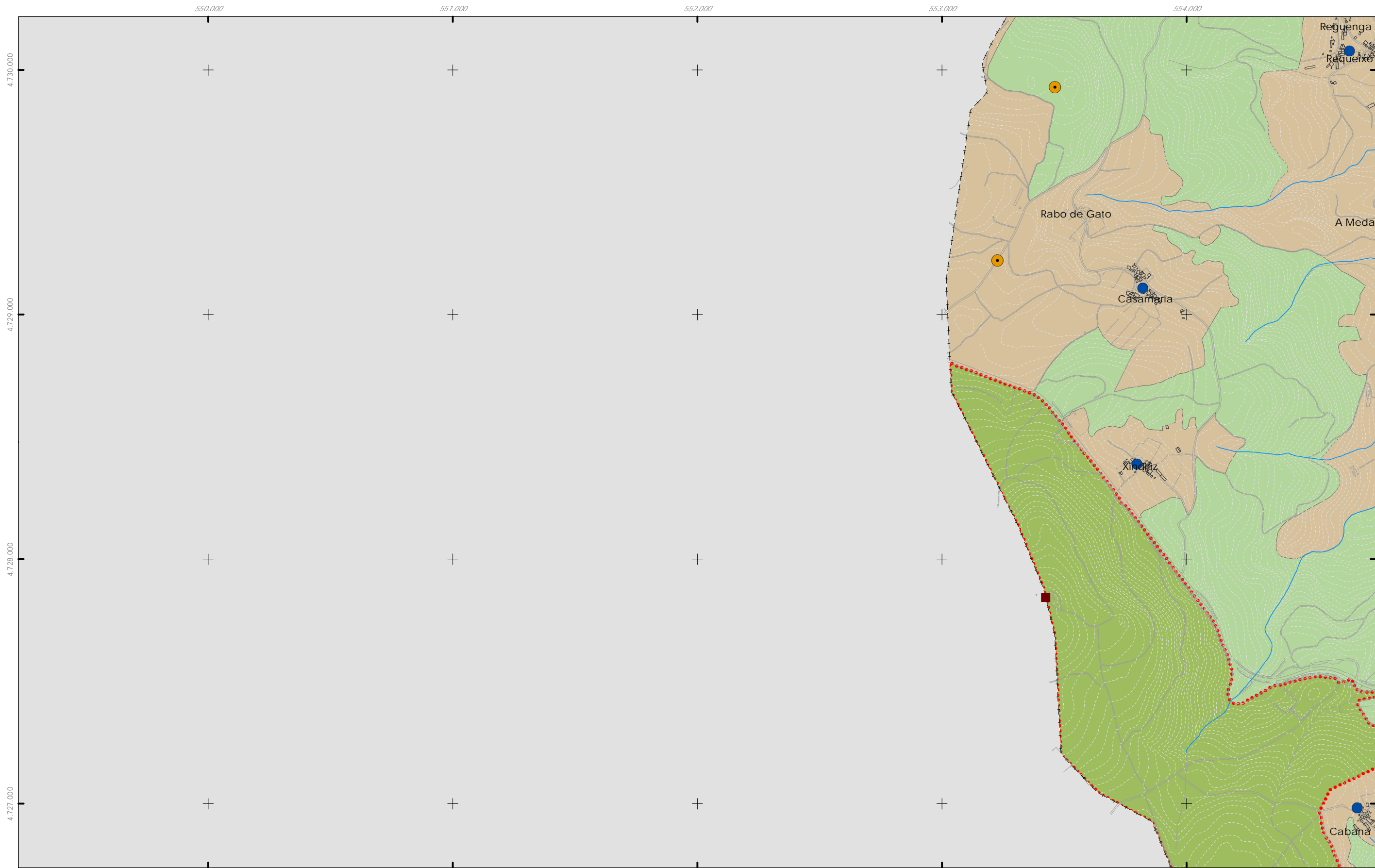

**RÚSTICOS**

- Forestal
- Agropecuario
- Actividades extractivas

**RESIDENCIAIS**

- Núcleos urbanos
- Asentamentos rurais

**INDUSTRIAIS E TERCIARIOS**

- Áreas industriais e terciarias
- Uso industrial e terciario puntual

**EQUIPAMENTOS**

- Equipamentos
- Punto limpo
- Vertedoiro selado
- Vertedoiro de inertes

**ÁREAS DE INTERESE**

- Natural e ecolóxico
- Paisaxístico
- Arqueolóxico

Fonte de datos / Fuente de datos:  
- Elaboración propia / Concello de Silleda  
- Elaboración propia / Concello de Silleda

<p>GRÁFICO DE FOLLAS GRÁFICO DE HOJAS</p>	<p>Concello de SILEDA</p> <p><b>ALFONSO BOTANA</b> PROYECTOS URBANÍSTICOS Y DE EQUIPAMIENTO</p> <p>36052_PXOM_202303_AD Marzo 2023 ETRS 89 29N Marzo 2023 EPSG: 25829</p>	<p>CONCELLO DE SILEDA (PONTEVEDRA) AYUNTAMIENTO DE SILEDA (PONTEVEDRA)</p> <p>PLAN XERAL DE ORDENACIÓN MUNICIPAL PLAN GENERAL DE ORDENACIÓN MUNICIPAL</p> <p>Alfonso Botana S.L. Aprobación Definitiva</p> <p>IV. PLANOS DE INFORMACIÓN IV. PLANOS DE INFORMACIÓN IV.04 USOS DO SOLO IV.04 USOS DEL SUELO</p>	<p>7 de 17</p> <p>1:15.000</p> <p>0 200 400 800 Metros</p>
---	---	---	--

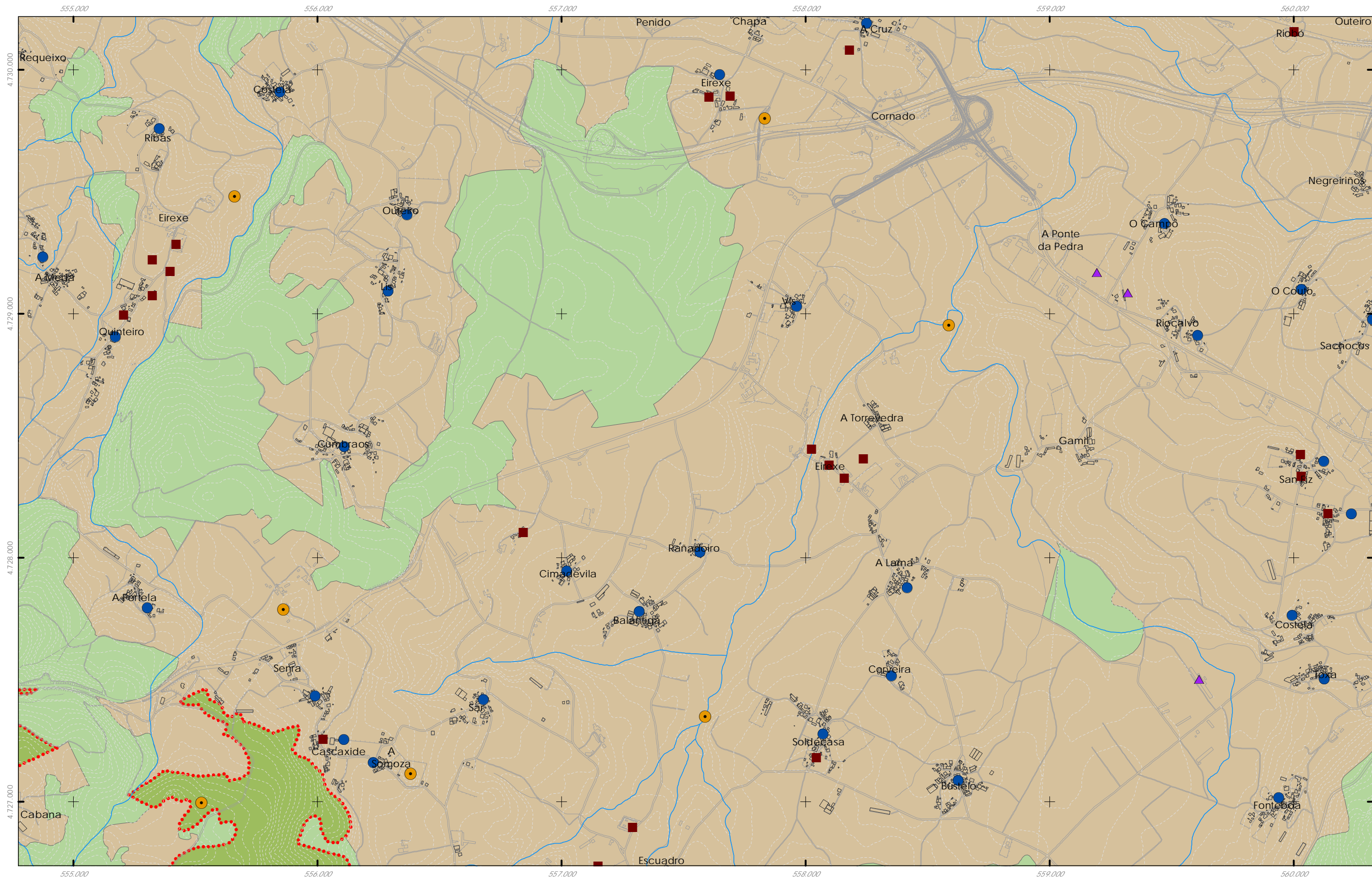

**RÚSTICOS**

- Forestal
- Agropecuario
- Actividades extractivas

**RESIDENCIAIS**

- Núcleos urbanos
- Asentamentos rurais

**INDUSTRIAIS E TERCIARIOS**

- Áreas industriais e terciarias
- Uso industrial e terciario puntual

**EQUIPAMENTOS**

- Equipamentos
- Punto limpo
- Vertedoiro selado
- Vertedoiro de inertes

**ÁREAS DE INTERESE**

- Natural e ecolóxico
- Paisaxístico
- Arqueolóxico

Fonte de datos / Fuente de datos:  
- Elaboración propia / Concello de Silleda  
- Elaboración propia / Concello de Silleda

<p>GRÁFICO DE FOLLAS</p> <p>GRÁFICO DE HOJAS</p>	<table border="1" style="width: 100%; border-collapse: collapse;"> <tr><td style="width: 25px; height: 25px; border: 1px solid black;">A1</td><td style="width: 25px; height: 25px; border: 1px solid black;">A2</td><td style="width: 25px; height: 25px; border: 1px solid black;">A3</td></tr> <tr><td style="width: 25px; height: 25px; border: 1px solid black;">B1</td><td style="width: 25px; height: 25px; border: 1px solid black;">B2</td><td style="width: 25px; height: 25px; border: 1px solid black;">B3</td></tr> <tr><td style="width: 25px; height: 25px; border: 1px solid black;">C1</td><td style="width: 25px; height: 25px; border: 1px solid black; border: 2px solid red;">C2</td><td style="width: 25px; height: 25px; border: 1px solid black;">C3</td></tr> <tr><td style="width: 25px; height: 25px; border: 1px solid black;">D1</td><td style="width: 25px; height: 25px; border: 1px solid black;">D2</td><td style="width: 25px; height: 25px; border: 1px solid black;">D3</td></tr> <tr><td style="width: 25px; height: 25px; border: 1px solid black;">E1</td><td style="width: 25px; height: 25px; border: 1px solid black;">E2</td><td style="width: 25px; height: 25px; border: 1px solid black;">E3</td></tr> <tr><td style="width: 25px; height: 25px; border: 1px solid black;">F1</td><td style="width: 25px; height: 25px; border: 1px solid black;">F2</td><td style="width: 25px; height: 25px; border: 1px solid black;">F3</td></tr> <tr><td style="width: 25px; height: 25px; border: 1px solid black;">G1</td><td style="width: 25px; height: 25px; border: 1px solid black;">G2</td><td style="width: 25px; height: 25px; border: 1px solid black;">G3</td></tr> </table>	A1	A2	A3	B1	B2	B3	C1	C2	C3	D1	D2	D3	E1	E2	E3	F1	F2	F3	G1	G2	G3	<p>Concello de SILLEDA</p> <p><b>ALFONSO BOTANA</b></p> <p>36052_PXOM_202303_AD</p> <p>Marzo 2023 ETRS 89 29N Marzo 2023 EPSG: 25829</p> <p>1:15.000</p>	<p>CONCELLO DE SILLEDA (PONTEVEDRA)</p> <p>AYUNTAMIENTO DE SILLEDA (PONTEVEDRA)</p> <p>PLAN XERAL DE ORDENACIÓN MUNICIPAL</p> <p>PLAN GENERAL DE ORDENACIÓN MUNICIPAL</p> <p>Alfonso Botana S.L.</p> <p>Aprobación Definitiva</p> <p>IV. PLANOS DE INFORMACIÓN</p> <p>IV.04 USOS DO SOLO</p> <p>IV.04 USOS DEL SUELO</p>
A1	A2	A3																						
B1	B2	B3																						
C1	C2	C3																						
D1	D2	D3																						
E1	E2	E3																						
F1	F2	F3																						
G1	G2	G3																						
		<p>8 de 17</p>																						



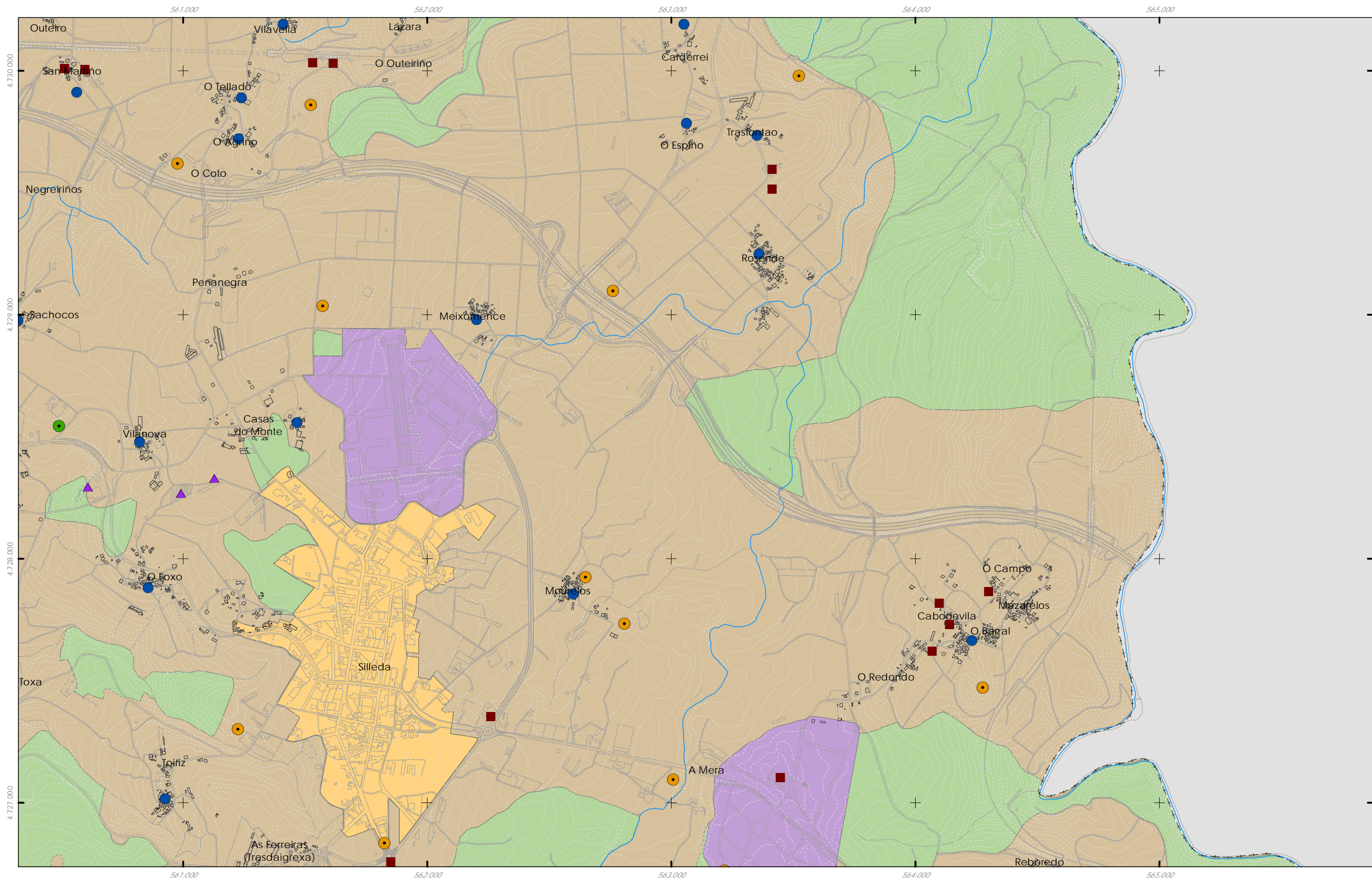

<b>RÚSTICOS</b>	<b>RESIDENCIAIS</b>	<b>EQUIPAMENTOS</b>	<b>ÁREAS DE INTERESE</b>
Forestal	Núcleos urbanos	Equipamentos	Natural e ecolóxico
Agropecuario	Asentamentos rurais	<b>INFRAESTRUTURAS DE SERVIZOS</b>	Paisaxístico
Actividades extractivas	<b>INDUSTRIAIS E TERCIARIOS</b>	Punto limpo	Arqueolóxico
	Áreas industriais e terciarias	Vertedoiro selado	
	Uso industrial e terciario puntual	Vertedoiro de inertes	

Fonte de datos / Fuente de datos:  
 - Elab. propia / Concello de Silleda  
 - Elab. propia / Concello de Silleda

<b>GRÁFICO DE FOLLAS</b> <b>GRÁFICO DE HOJAS</b>		<b>C3</b> 9 de 17	1:15.000	 0 200 400 800 Metros
	Concello de SILEDA			
	<b>ALFONSO BOTANA</b> <small>PROFESIONAL ARQUITECTO URBANISTA</small>			
	36052_PXOM_202303_AD Marzo 2023 ETRS 89 29N Marzo 2023 EPSG: 25829			
<b>CONCELLO DE SILLEDA (PONTEVEDRA)</b> <small>AYUNTAMIENTO DE SILLEDA (PONTEVEDRA)</small>		<b>PLAN XERAL DE ORDENACIÓN MUNICIPAL</b> <small>PLAN GENERAL DE ORDENACIÓN MUNICIPAL</small>		
Alfonso Botana S.L. <small>Aprobación Definitiva</small>		<b>IV. PLANOS DE INFORMACIÓN</b> <b>IV.04 USOS DO SOLO</b> <small>IV.04 USOS DEL SUELO</small>		



**RÚSTICOS**

- Forestal
- Agropecuario
- Actividades extractivas

**RESIDENCIAIS**

- Núcleos urbanos
- Asentamentos rurais

**INDUSTRIAIS E TERCIARIOS**

- Áreas industriais e terciarias
- Uso industrial e terciario puntual

**EQUIPAMENTOS**

- Equipamentos

**INFRAESTRUTURAS DE SERVIZOS**

- Punto limpo
- S Vertedoiro selado
- I Vertedoiro de inertes

**ÁREAS DE INTERESE**

- Natural e ecolóxico
- Paisaxístico
- Arqueolóxico

Fuente de datos / Fuente de datos:  
- Elaboração propia / Concello de Silleda  
- Elaboração propia / Concello de Silleda

<table border="1" style="width: 100%; border-collapse: collapse;"> <tr><td style="width: 33%;">A1</td><td style="width: 33%;">A2</td><td style="width: 33%;">A3</td></tr> <tr><td>B1</td><td>B2</td><td>B3</td></tr> <tr><td>C1</td><td>C2</td><td>C3</td></tr> <tr><td style="border: 2px solid red;">D1</td><td>D2</td><td>D3</td></tr> <tr><td>E1</td><td>E2</td><td>E3</td></tr> <tr><td>F1</td><td>F2</td><td>F3</td></tr> <tr><td>G1</td><td>G2</td><td>G3</td></tr> </table> <p style="font-size: 8px;">GRÁFICO DE FOLLAS GRÁFICO DE HOJAS</p>	A1	A2	A3	B1	B2	B3	C1	C2	C3	D1	D2	D3	E1	E2	E3	F1	F2	F3	G1	G2	G3	 <b>ALFONSO BOTANA</b> <small>PROFESIONAL ARQUITECTO URBANISTA</small>	<p><b>CONCELLO DE SILLEDA (PONTEVEDRA)</b>  <small>AYUNTAMIENTO DE SILLEDA (PONTEVEDRA)</small></p> <p>PLAN XERAL DE ORDENACIÓN MUNICIPAL  <small>PLAN GENERAL DE ORDENACIÓN MUNICIPAL</small></p> <p><b>Alfonso Botana S.L.</b>  <small>Aprobación Definitiva</small></p> <p>IV. PLANOS DE INFORMACIÓN  IV.04 USOS DO SOLO  <small>IV.04 USOS DEL SUELO</small></p>
A1	A2	A3																					
B1	B2	B3																					
C1	C2	C3																					
D1	D2	D3																					
E1	E2	E3																					
F1	F2	F3																					
G1	G2	G3																					
36052_PXOM_202303_AD Marzo 2023 1 de 17	ETRS 89 29N EPSG: 25829	1:15.000 																					

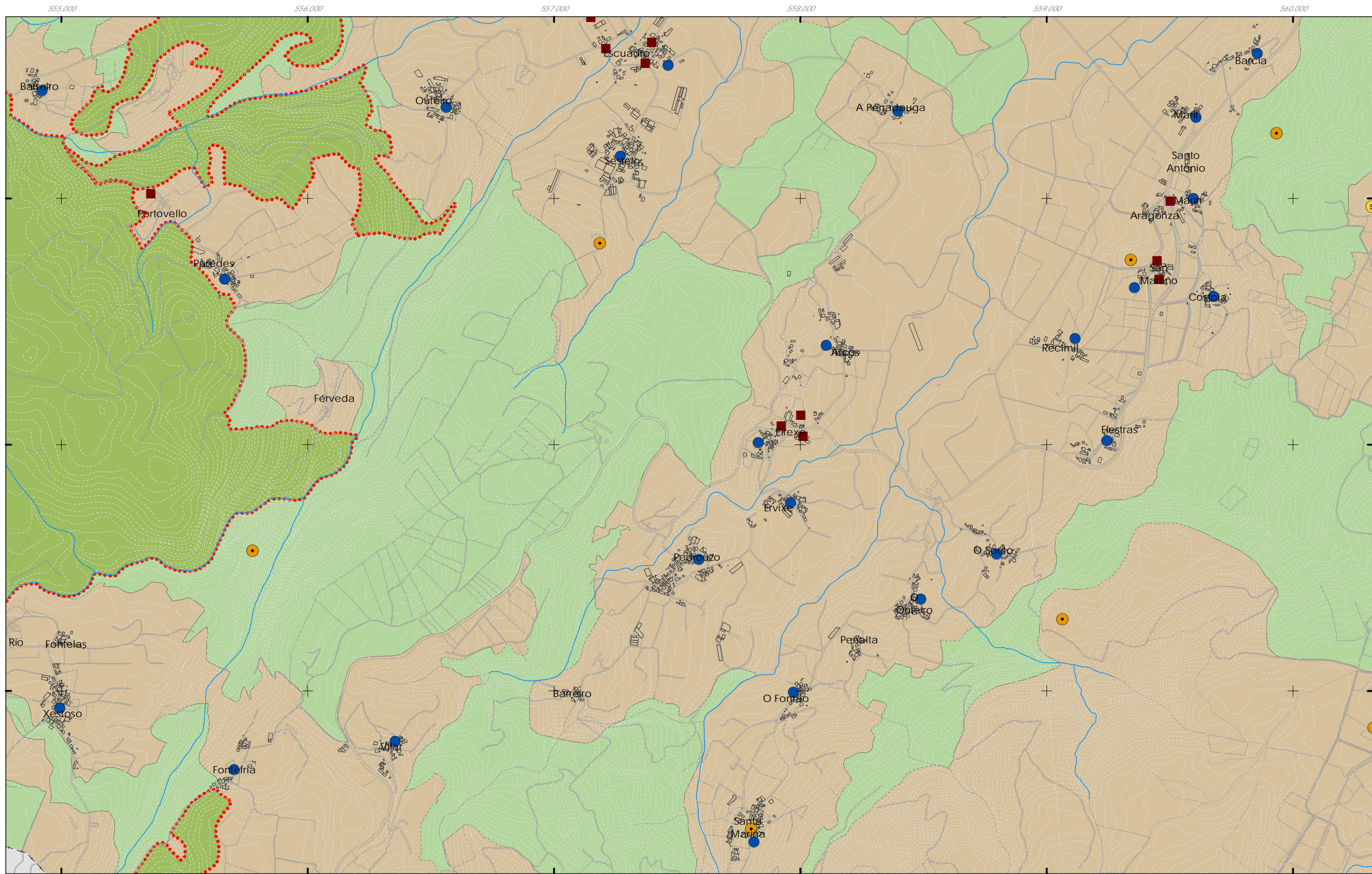

<b>RÚSTICOS</b> Forestal Agropecuario Actividades extractivas	<b>RESIDENCIAIS</b> Núcleos urbanos Asentamentos rurais <b>INDUSTRIAIS E TERCIARIOS</b> Áreas industriais e terciarias Uso industrial e terciario puntual	<b>EQUIPAMENTOS</b> Equipamentos <b>INFRAESTRUTURAS DE SERVIZOS</b> Punto limpo Vertedoiro selado Vertedoiro de inertes	<b>ÁREAS DE INTERESE</b> Natural e ecolóxico Paisaxístico Arqueolóxico	<table border="1"> <tr><td></td><td></td><td>A3</td></tr> <tr><td>B1</td><td>B2</td><td>B3</td></tr> <tr><td>C1</td><td>C2</td><td>C3</td></tr> <tr><td>D1</td><td style="border: 2px solid red;">D2</td><td>D3</td></tr> <tr><td>E1</td><td>E2</td><td>E3</td></tr> <tr><td>F2</td><td>F3</td><td></td></tr> <tr><td>G3</td><td></td><td></td></tr> </table> <p>GRÁFICO DE FOLLAS GRÁFICO DE HOJAS D2 11 de 17</p>			A3	B1	B2	B3	C1	C2	C3	D1	D2	D3	E1	E2	E3	F2	F3		G3			 Concello de SILLEDA <b>ALFONSO BOTANA</b> 36052_PXOM_202303_AD Marzo 2023 ETRS 89 29N EPSG: 25829	<b>CONCELLO DE SILLEDA (PONTEVEDRA)</b> AYUNTAMIENTO DE SILLEDA (PONTEVEDRA) PLAN XERAL DE ORDENACIÓN MUNICIPAL PLAN GENERAL DE ORDENACIÓN MUNICIPAL <b>Alfonso Botana S.L.</b> Aprobación Definitiva IV. PLANOS DE INFORMACIÓN IV.04 USOS DO SOLO IV.04 USOS DEL SUELO 1:15.000 
		A3																									
B1	B2	B3																									
C1	C2	C3																									
D1	D2	D3																									
E1	E2	E3																									
F2	F3																										
G3																											

Fonte de datos / Fuente de datos:  
 - Elaboración propia / Concello de Silleda  
 - Elaboración propia / Concello de Silleda

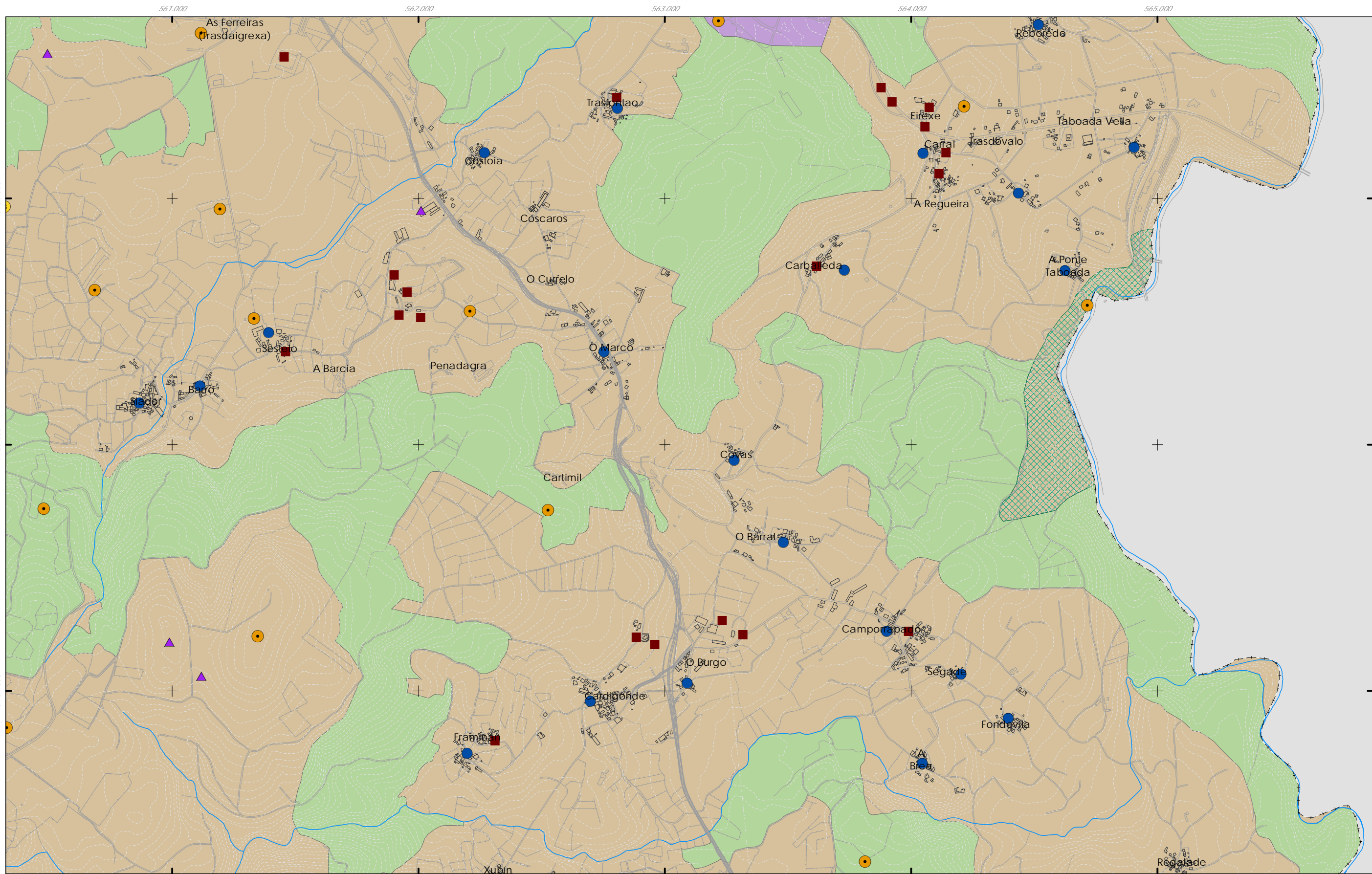

561.000 562.000 563.000 564.000 565.000

4.726.000

4.725.000

4.724.000

561.000 562.000 563.000 564.000 565.000

<b>RÚSTICOS</b>	<b>RESIDENCIAIS</b>	<b>EQUIPAMENTOS</b>	<b>ÁREAS DE INTERESE</b>
Forestal	Núcleos urbanos	Equipamentos	Natural e ecolóxico
Agropecuario	Asentamentos rurais	<b>INFRAESTRUTURAS DE SERVIZOS</b>	Paisaxístico
Actividades extractivas	<b>INDUSTRIAIS E TERCIARIOS</b>	Punto limpo	Arqueolóxico
	Áreas industriais e terciarias	Vertedoiro selado	
	Uso industrial e terciario puntual	Vertedoiro de inertes	

GRÁFICO DE FOLLAS

B1	B2	B3
C1	C2	C3
D1	D2	<b>D3</b>
E1	E2	E3
F1	F2	F3
G1	G2	G3

GRÁFICO DE HOJAS

**D3**

12 de 17

Concello de SILEDA

CONCELLO DE SILEDA (PONTEVEDRA)

AYUNTAMIENTO DE SILEDA (PONTEVEDRA)

PLAN XERAL DE ORDENACIÓN MUNICIPAL

PLAN GENERAL DE ORDENACIÓN MUNICIPAL

Alfonso Botana S.L.

Aprobación Definitiva

IV. PLANOS DE INFORMACIÓN

IV.04 USOS DO SOLO

IV.04 USOS DEL SUELO

36052\_PXOM\_202303\_AD

Marzo 2023

ETRS 89 29N

EPSG: 25829

1:15.000

0 200 400 800 Metros

Fuente de datos / Fuente de datos:  
- Elaboración propia / Concello de Silleda  
- Elaboración propia / Concello de Silleda

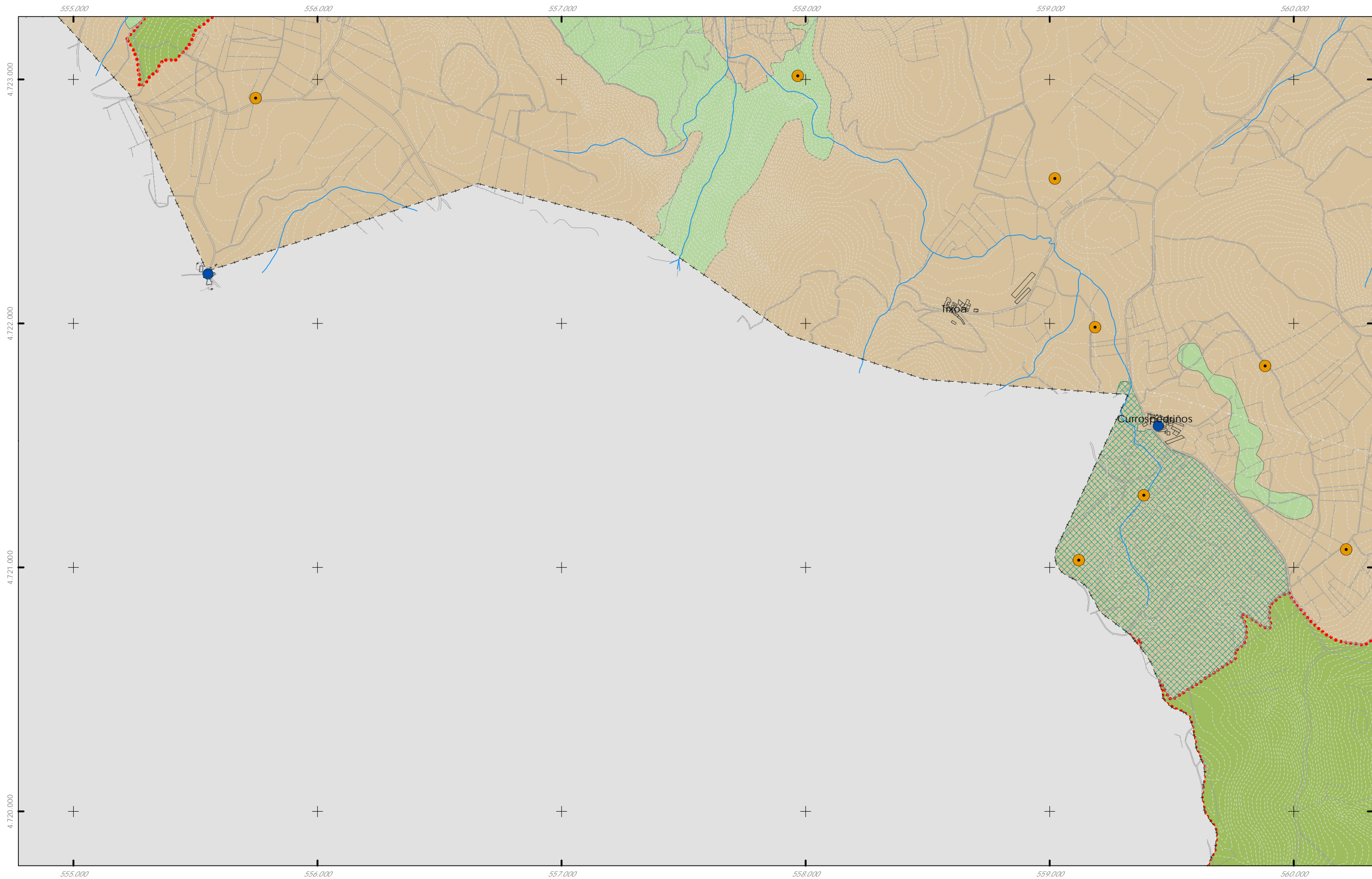

**RÚSTICOS**

- Forestal
- Agropecuario
- Actividades extractivas

**RESIDENCIAIS**

- Núcleos urbanos
- Asentamentos rurais

**INDUSTRIAIS E TERCIARIOS**

- Áreas industriais e terciarias
- Uso industrial e terciario puntual

**EQUIPAMENTOS**

- Equipamentos

**INFRAESTRUTURAS DE SERVIZOS**

- Punto limpo
- Vertedoiro selado
- Vertedoiro de inertes

**ÁREAS DE INTERESE**

- Natural e ecolóxico
- Paisaxístico
- Arqueolóxico

Fuente de datos / Fuente de datos:  
- Elaboración propia / Concello de Silleda  
- Elaboración propia / Concello de Silleda

<table border="1" style="width: 100%; border-collapse: collapse;"> <tr><td style="width: 33%;">B1</td><td style="width: 33%;">B2</td><td style="width: 33%;">B3</td></tr> <tr><td>C1</td><td>C2</td><td>C3</td></tr> <tr><td>D1</td><td>D2</td><td>D3</td></tr> <tr><td>E1</td><td>E2</td><td>E3</td></tr> <tr><td>F2</td><td>F3</td><td></td></tr> <tr><td>G3</td><td></td><td></td></tr> </table> <p style="text-align: center; font-weight: bold;">E2</p> <p style="text-align: center; font-size: small;">13 de 17</p>	B1	B2	B3	C1	C2	C3	D1	D2	D3	E1	E2	E3	F2	F3		G3			 <b>Concello de SILLEDA</b>  <b>ALFONSO BOTANA</b> <small>PROFESIONALES EN ARQUITECTURA Y URBANISMO</small>	<b>CONCELLO DE SILLEDA (PONTEVEDRA)</b> <small>AYUNTAMIENTO DE SILLEDA (PONTEVEDRA)</small> <b>PLAN XERAL DE ORDENACIÓN MUNICIPAL</b> <small>PLAN GENERAL DE ORDENACIÓN MUNICIPAL</small> <b>Alfonso Botana S.L.</b> <small>Alpuzación Definitiva</small> <b>IV. PLANOS DE INFORMACIÓN</b> <b>IV.04 USOS DO SOLO</b> <small>IV.04 USOS DEL SUELO</small>
B1	B2	B3																		
C1	C2	C3																		
D1	D2	D3																		
E1	E2	E3																		
F2	F3																			
G3																				
GRÁFICO DE FOLLAS GRÁFICO DE HOJAS	36052_PXOM_202303_AD Marzo 2023    ETRS 89 29N Marzo 2023    EPSG: 25829	1:15.000 																		

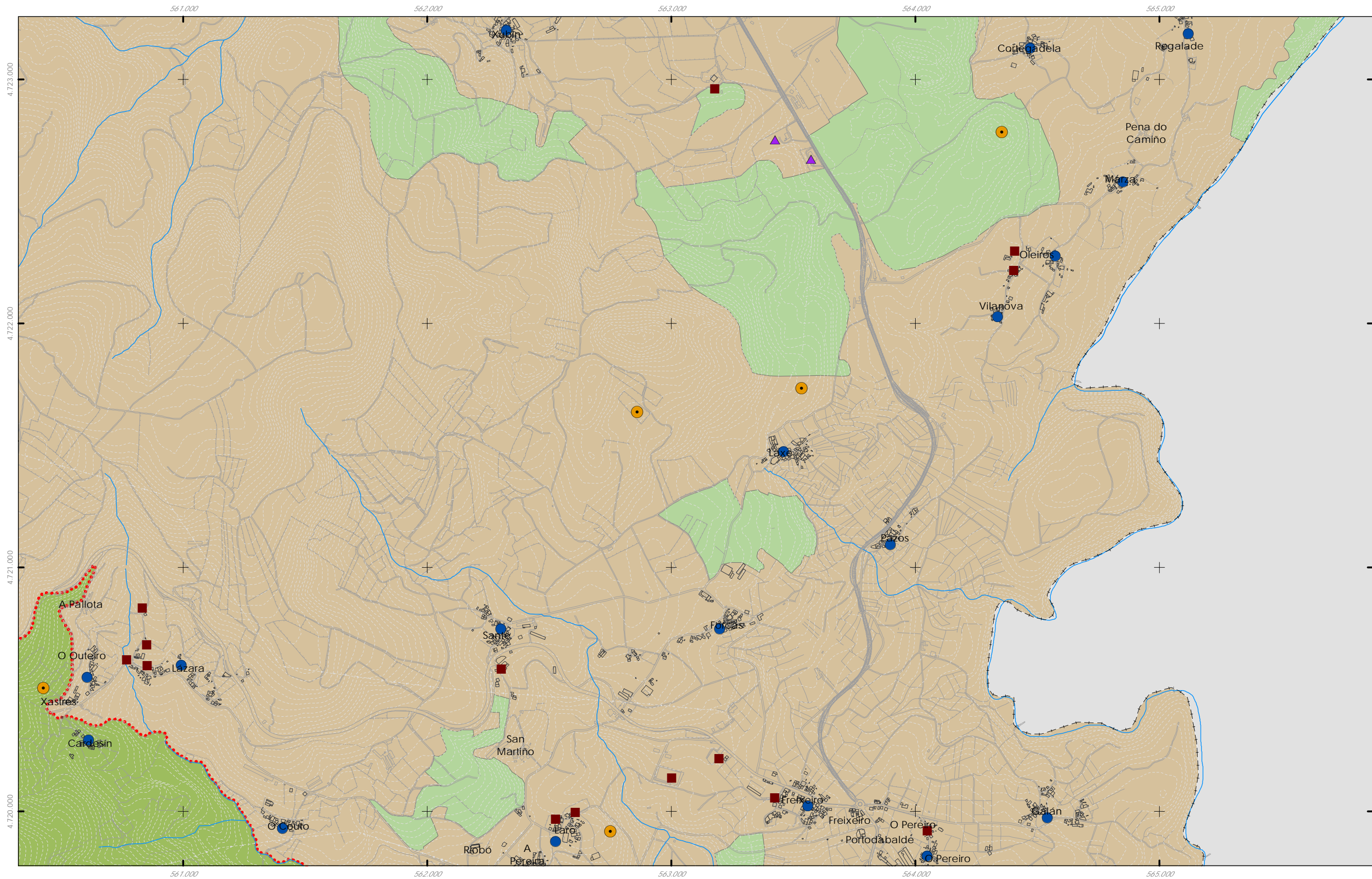

<b>RÚSTICOS</b>	<b>RESIDENCIAIS</b>	<b>EQUIPAMENTOS</b>	<b>ÁREAS DE INTERESE</b>
Forestal	Núcleos urbanos	Equipamentos	Natural e ecolóxico
Agropecuario	Asentamentos rurais	<b>INFRAESTRUTURAS DE SERVIZOS</b>	Paisaxístico
Actividades extractivas	<b>INDUSTRIAIS E TERCIARIOS</b>	Punto limpo	Arqueolóxico
	Áreas industriais e terciarias	Vertedoiro selado	
	Uso industrial e terciario puntual	Vertedoiro de inertes	

Fuente de datos / Fuente de datos:  
 - Elaboração propia / Concello de Silleda  
 - Elaboração propia / Concello de Silleda

GRÁFICO DE FOLLAS GRÁFICO DE HOJAS E3 14 de 17		Concello de SILEDA 	CONCELLO DE SILLEDA (PONTEVEDRA) <small>AYUNTAMIENTO DE SILLEDA (PONTEVEDRA)</small> PLAN XERAL DE ORDENACIÓN MUNICIPAL <small>PLAN GENERAL DE ORDENACIÓN MUNICIPAL</small>
		<b>ALFONSO BOTANA S.L.</b> <small>PROFESIONALES EN INGENIERIA DE CARRETERAS</small>	Alfonso Botana S.L. Aprobación Definitiva
		36052_PXOM_202303_AD Marzo 2023 ETRS 89 29N Marzo 2023 EPSG: 25829	IV. PLANOS DE INFORMACIÓN IV.04 USOS DO SOLO <small>IV.04 USOS DEL SUELO</small>

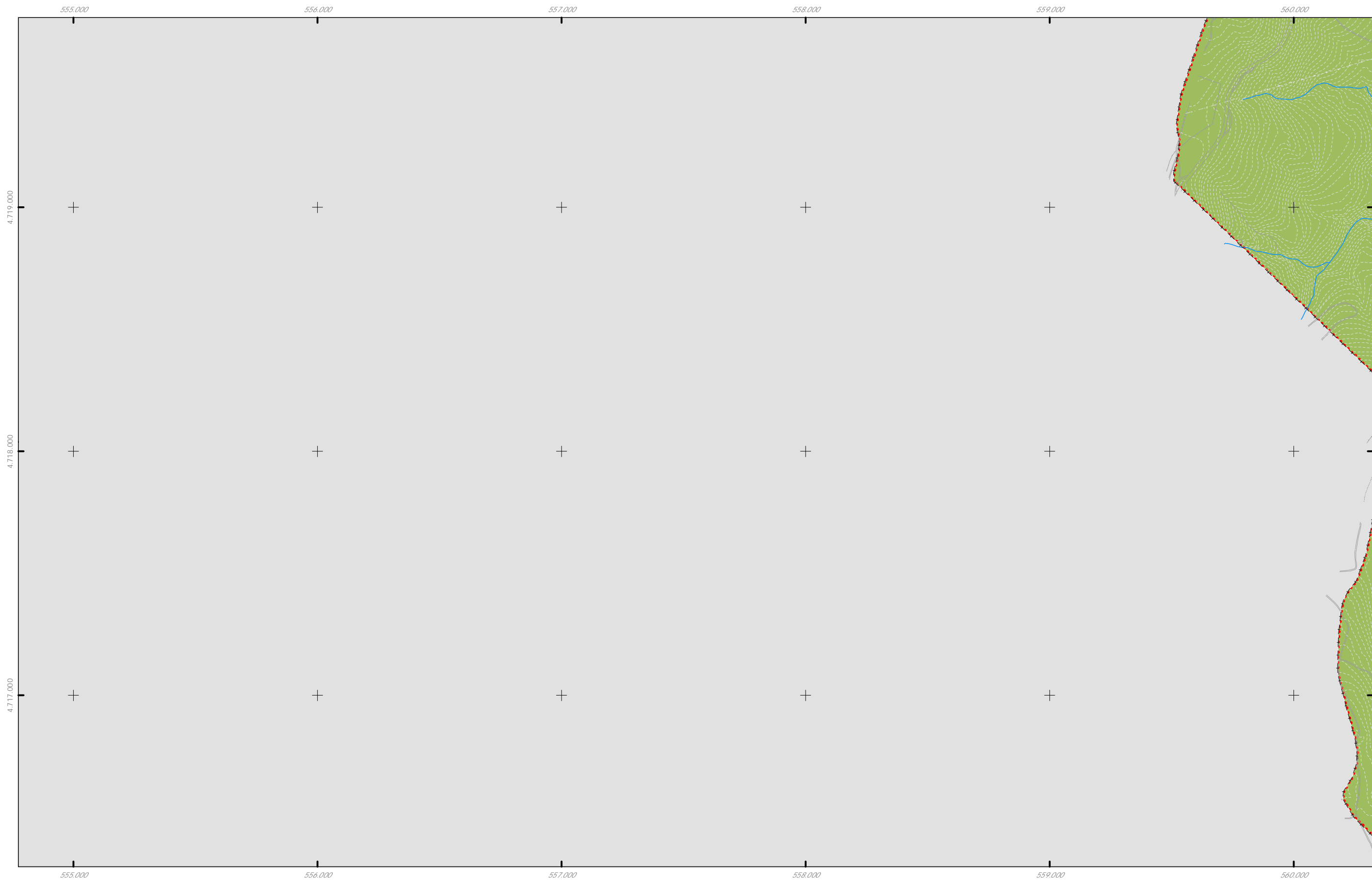

**RÚSTICOS**

- Forestal
- Agropecuario
- Actividades extractivas

**RESIDENCIAIS**

- Núcleos urbanos
- Asentamentos rurais

**INDUSTRIAIS E TERCIARIOS**

- Áreas industriais e terciarias
- Uso industrial e terciario puntual

**EQUIPAMENTOS**

- Equipamentos

**INFRAESTRUTURAS DE SERVIZOS**

- Punto limpo
- Vertedoiro selado
- Vertedoiro de inertes

**ÁREAS DE INTERESE**

- Natural e ecolóxico
- Paisaxístico
- Arqueolóxico

Fuente de datos / Fuente de datos:  
- Elaboração propia / Concello de Silleda  
- Elaboração propia / Concello de Silleda

<p>GRÁFICO DE FOLLAS DE HOJAS</p> <p>F2</p> <p>15 de 17</p>	<p>ALFONSO BOTANA</p> <p>36052_PXOM_202303_AD</p> <p>Marzo 2023</p> <p>1:15.000</p>	<p>Concello de SILLEDA</p>	<p>CONCELLO DE SILLEDA (PONTEVEDRA)</p> <p>AYUNTAMIENTO DE SILLEDA (PONTEVEDRA)</p>
		<p>PLAN XERAL DE ORDENACIÓN MUNICIPAL</p> <p>PLAN GENERAL DE ORDENACIÓN MUNICIPAL</p>	
		<p>Alfonso Botana S.L.</p> <p>Aprobación Definitiva</p>	
		<p>IV. PLANOS DE INFORMACIÓN</p> <p>IV. PLANOS DE INFORMACIÓN</p> <p>IV.04 USOS DO SOLO</p> <p>IV.04 USOS DEL SUELO</p>	
<p>0 200 400 800 Metros</p>		<p>EPSG: 25829</p>	

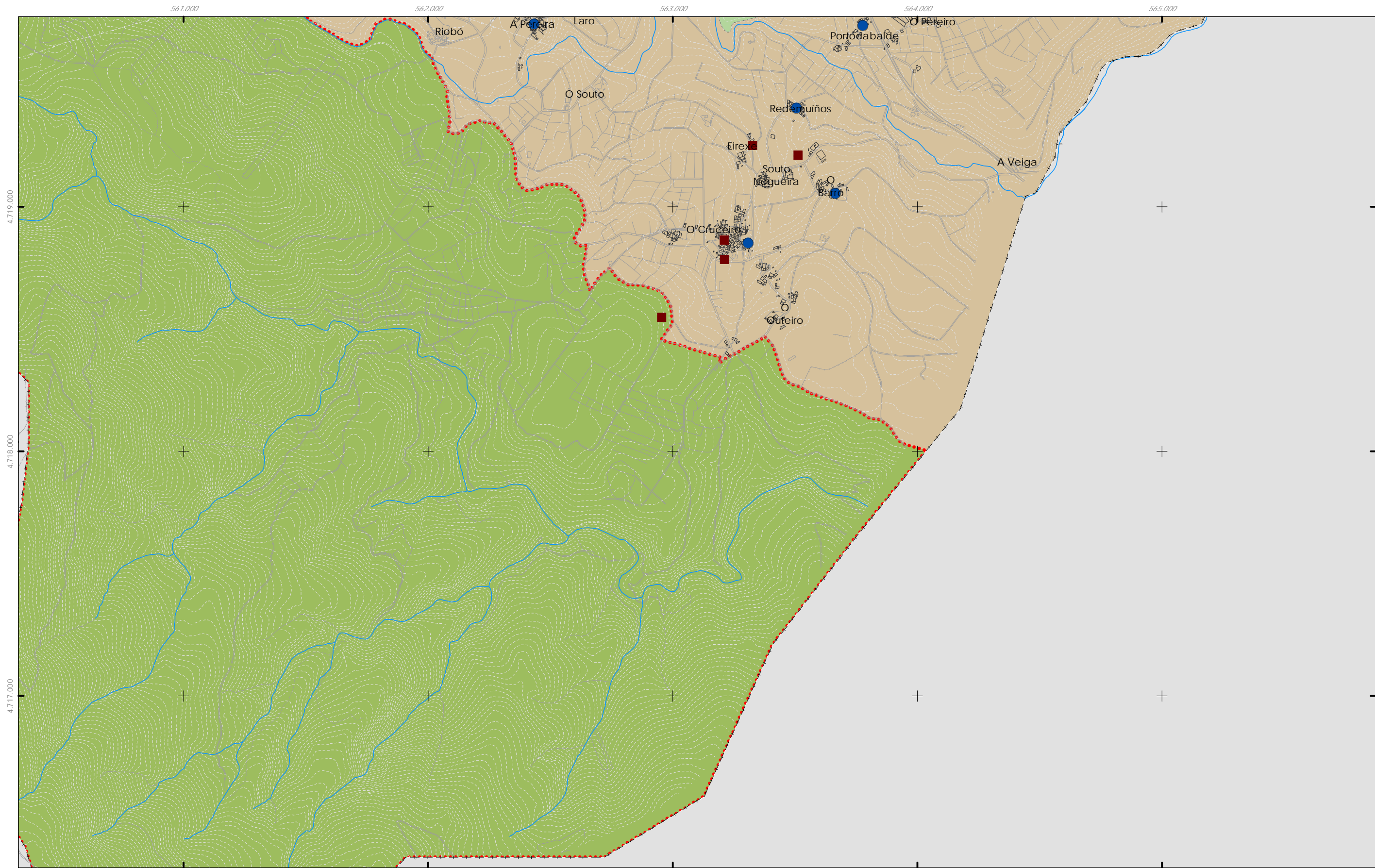

**RÚSTICOS**

- Forestal
- Agropecuario
- Actividades extractivas

**RESIDENCIAIS**

- Núcleos urbanos
- Asentamentos rurais

**INDUSTRIAIS E TERCIARIOS**

- Áreas industriais e terciarias
- Uso industrial e terciario puntual

**EQUIPAMENTOS**

- Equipamentos

**INFRAESTRUTURAS DE SERVIZOS**

- Punto limpo
- S Vertedoiro selado
- I Vertedoiro de inertes



**ÁREAS DE INTERESE**

- Natural e ecolóxico
- Paisaxístico
- O Arqueolóxico

Fuente de datos / Fuente de datos:  
- Elaboración propia / Concello de Silleda  
- Elaboración propia / Concello de Silleda

GRÁFICO DE FOLLAS		
B1	B2	B3
C1	C2	C3
D1	D2	D3
E1	E2	E3
F2	F3	F4
G2	G3	G4

16 de 17

 Concello de SILLEDA	<b>CONCELLO DE SILLEDA (PONTEVEDRA)</b> <small>AYUNTAMIENTO DE SILLEDA (PONTEVEDRA)</small> PLAN XERAL DE ORDENACIÓN MUNICIPAL <small>PLAN GENERAL DE ORDENACIÓN MUNICIPAL</small> <b>Alfonso Botana S.L.</b> <small>Alfonso Botana S.L.</small> Aprobación Definitiva IV. PLANOS DE INFORMACIÓN IV. PLANOS DE INFORMACIÓN IV.04 USOS DO SOLO <small>IV.04 USOS DEL SUELO</small>
36052_PXOM_202303_AD Marzo 2023 ETRS 89 29N EPSG: 25829	1:15.000 





<b>RÚSTICOS</b>	<b>RESIDENCIAIS</b>	<b>EQUIPAMENTOS</b>	<b>ÁREAS DE INTERESE</b>
Forestal	Núcleos urbanos	Equipamentos	Natural e ecolóxico
Agropecuario	Asentamentos rurais	<b>INFRAESTRUTURAS DE SERVICIOS</b>	Paisaxístico
Actividades extractivas	<b>INDUSTRIAIS E TERCIARIOS</b>	Punto limpo	Arqueolóxico
	Áreas industriais e terciarias	Vertedoiro selado	
	Uso industrial e terciario puntual	Vertedoiro de inertes	

Fonte de datos / Fuente de datos:  
 - Elabación propia / Concello de Silleda  
 - Elabación propia / Concello de Silleda

GRÁFICO DE FOLLAS GRÁFICO DE HOJAS 	Concello de SILLEDA 	CONCELLO DE SILLEDA (PONTEVEDRA) AYUNTAMIENTO DE SILLEDA (PONTEVEDRA) PLAN XERAL DE ORDENACIÓN MUNICIPAL PLAN GENERAL DE ORDENACIÓN MUNICIPAL
	<b>ALFONSO BOTANA</b> S.L. <small>PROFESIONALES EN ARQUITECTURA Y INGENIERÍA</small>	Alfonso Botana S.L. Aprobación Definitiva
	36052_PXOM_202303_AD Marzo 2023 ETRS 89 29N EPSG: 25829	IV. PLANOS DE INFORMACIÓN IV. PLANOS DE INFORMACIÓN IV.04 USOS DO SOLO <small>IV.04 USOS DEL SUELO</small>
	1:15.000 	