

555.000

560.000

565.000

4.735.000

4.730.000

4.725.000

4.720.000

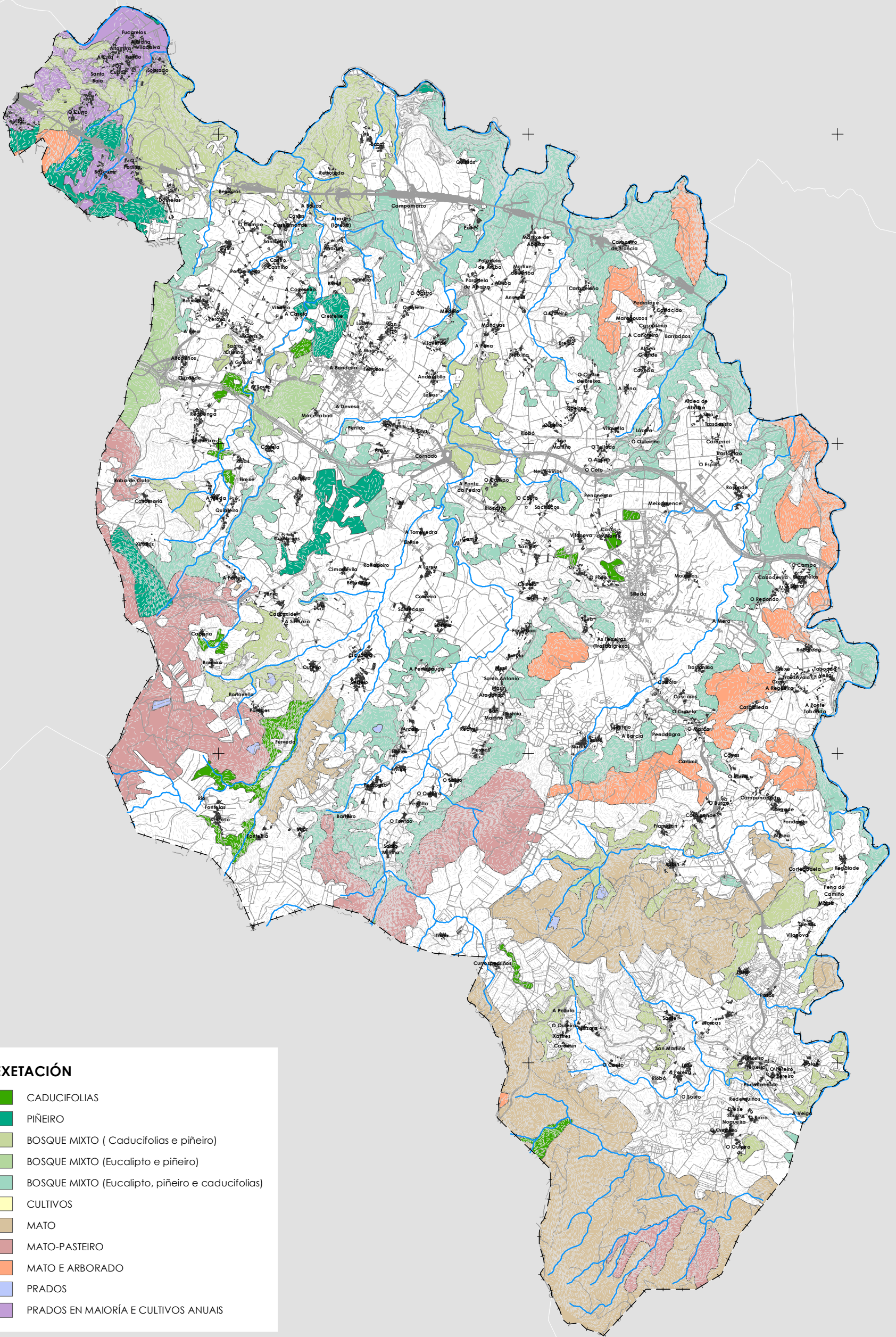





**VEXETACIÓN**

- CADUCIFOLIAS
- PIÑEIRO
- BOSQUE MIXTO ( Caducifolias e piñeiro)
- BOSQUE MIXTO (Eucalipto e piñeiro)
- BOSQUE MIXTO (Eucalipto, piñeiro e caducifolias)
- CULTIVOS
- MATO
- MATO-PASTEIRO
- MATO E ARBORADO
- PRADOS
- PRADOS EN MAIORÍA E CULTIVOS ANUAIS

555.000

560.000

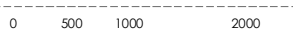
565.000

<table border="1" style="width: 100%; border-collapse: collapse;"> <tr><td style="width: 33%;">A1</td><td style="width: 33%;">A2</td><td style="width: 33%;">A3</td></tr> <tr><td>B1</td><td>B2</td><td>B3</td></tr> <tr><td>C1</td><td>C2</td><td>C3</td></tr> <tr><td>D1</td><td>D2</td><td>D3</td></tr> <tr><td>E1</td><td>E2</td><td>E3</td></tr> <tr><td>F1</td><td>F2</td><td>F3</td></tr> <tr><td>G1</td><td>G2</td><td>G3</td></tr> </table> <p><b>GRÁFICO DE FOLLAS</b> <b>GRÁFICO DE HOJAS</b></p>	A1	A2	A3	B1	B2	B3	C1	C2	C3	D1	D2	D3	E1	E2	E3	F1	F2	F3	G1	G2	G3	 <b>Concello de SILLEDA</b>	 <b>ALFONSO BOTANA</b> <small>INSTITUTO DE INVESTIGACIÓN TECNOLÓXICA</small>	<b>CONCELLO DE SILLEDA (PONTEVEDRA)</b> <small>AYUNTAMIENTO DE SILLEDA (PONTEVEDRA)</small> <b>PLAN XERAL DE ORDENACIÓN MUNICIPAL</b> <small>PLAN GENERAL DE ORDENACIÓN MUNICIPAL</small>	<b>Alfonso Botana S.L.</b> <b>Aprobación Definitiva</b> <small>Aprobación Definitiva</small>	<b>IV.08 PLANOS DE INFORMACIÓN</b> <small>IV. PLANOS DE INFORMACIÓN</small> <b>IV.18 VEXETACIÓN</b> <small>IV.18 VEXETACIÓN</small>
A1	A2	A3																								
B1	B2	B3																								
C1	C2	C3																								
D1	D2	D3																								
E1	E2	E3																								
F1	F2	F3																								
G1	G2	G3																								
<small>36052_PXOM_202303_AD</small> <small>Marzo 2023</small>	<small>ETRS 89 29N</small> <small>EPSG: 28829</small>	<small>1:65.000</small>	 <small>0 500 1000 2000 Metros</small>	<small>1 de 1</small>																						

Fonte de datos / Fuente de datos:  
 - Elaboración propia / Concello de Silleda  
 - Elaboración propia / Concello de Silleda