

- Limite Termo Municipal
- Limite parroquial
- Patrimonio Cultural
- Arquitectónico-etnográfico
- API - Área de Protección Integral
- CPX - Contorno de protección de Xacemento
- Camiño de Santiago - Vía da Prata
- Territorio histórico
- Camiño de Santiago - Vía da Prata
- Camiño Real

Fonte de datos / Fuente de datos:
 - Elaboración propia / Concello de Silleda
 - Elaboración propia / Concello de Silleda

| | | |
|--|---------------------------|--|
| GRÁFICO DE FOLLAS GRÁFICO DE HOJAS 1 de 17 | Concello de SILLEDA | CONCELLO DE SILLEDA (PONTEVEDRA) <small>AYUNTAMIENTO DE SILLEDA (PONTEVEDRA)</small> PLAN XERAL DE ORDENACIÓN MUNICIPAL <small>PLAN GENERAL DE ORDENACIÓN MUNICIPAL</small> Alfonso Botana S.L. <small>Aplicación Definitiva</small> IV. PLANOS DE INFORMACIÓN <small>IV. PLANOS DE INFORMACIÓN</small> IV.28 PATRIMONIO CULTURAL <small>IV.28 PATRIMONIO CULTURAL</small> |
| 36052_PXOM_202303_AD Marzo 2023 ETRS 89 29N EPSG: 25829 | A1 1:15.000 | 0 200 400 800 Metros |

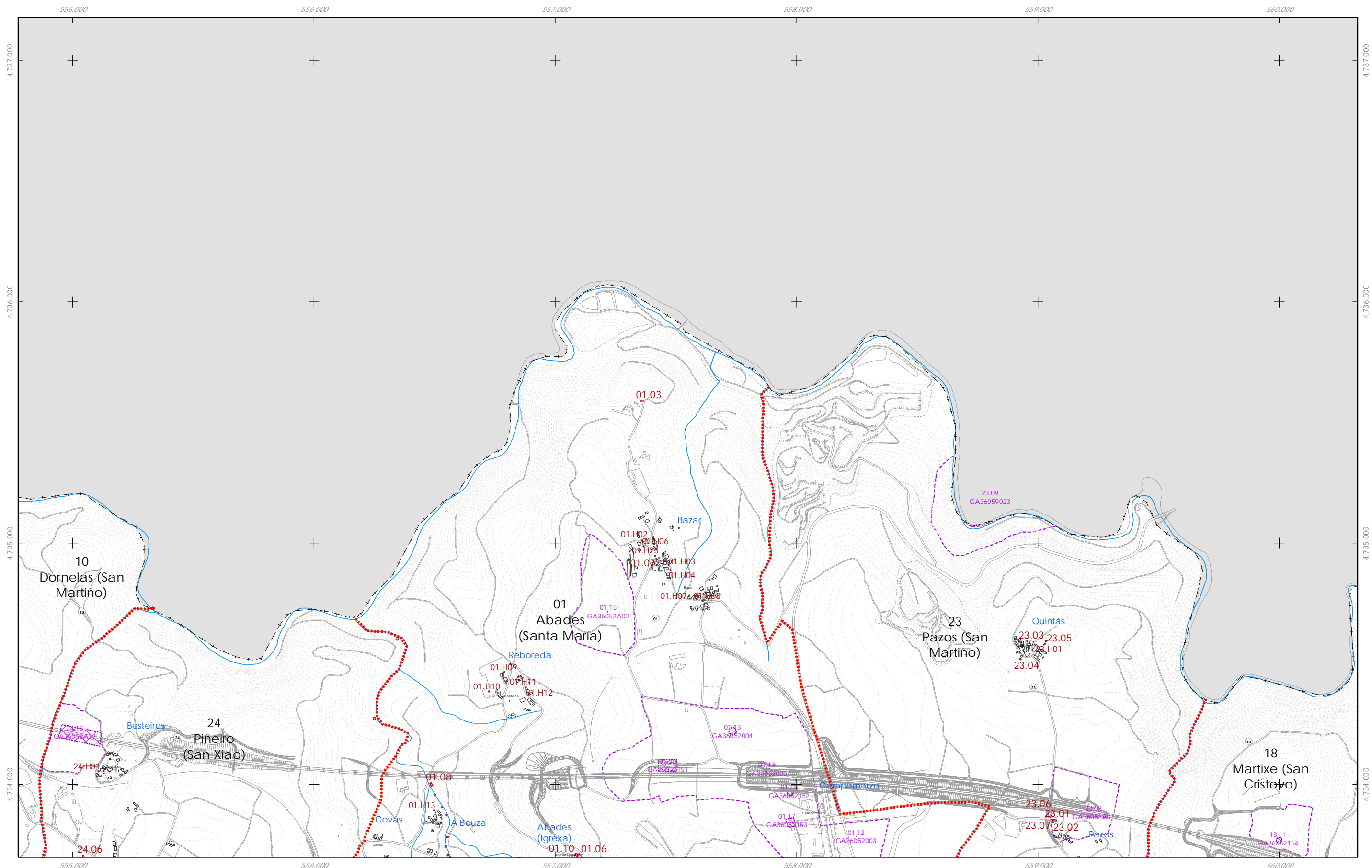







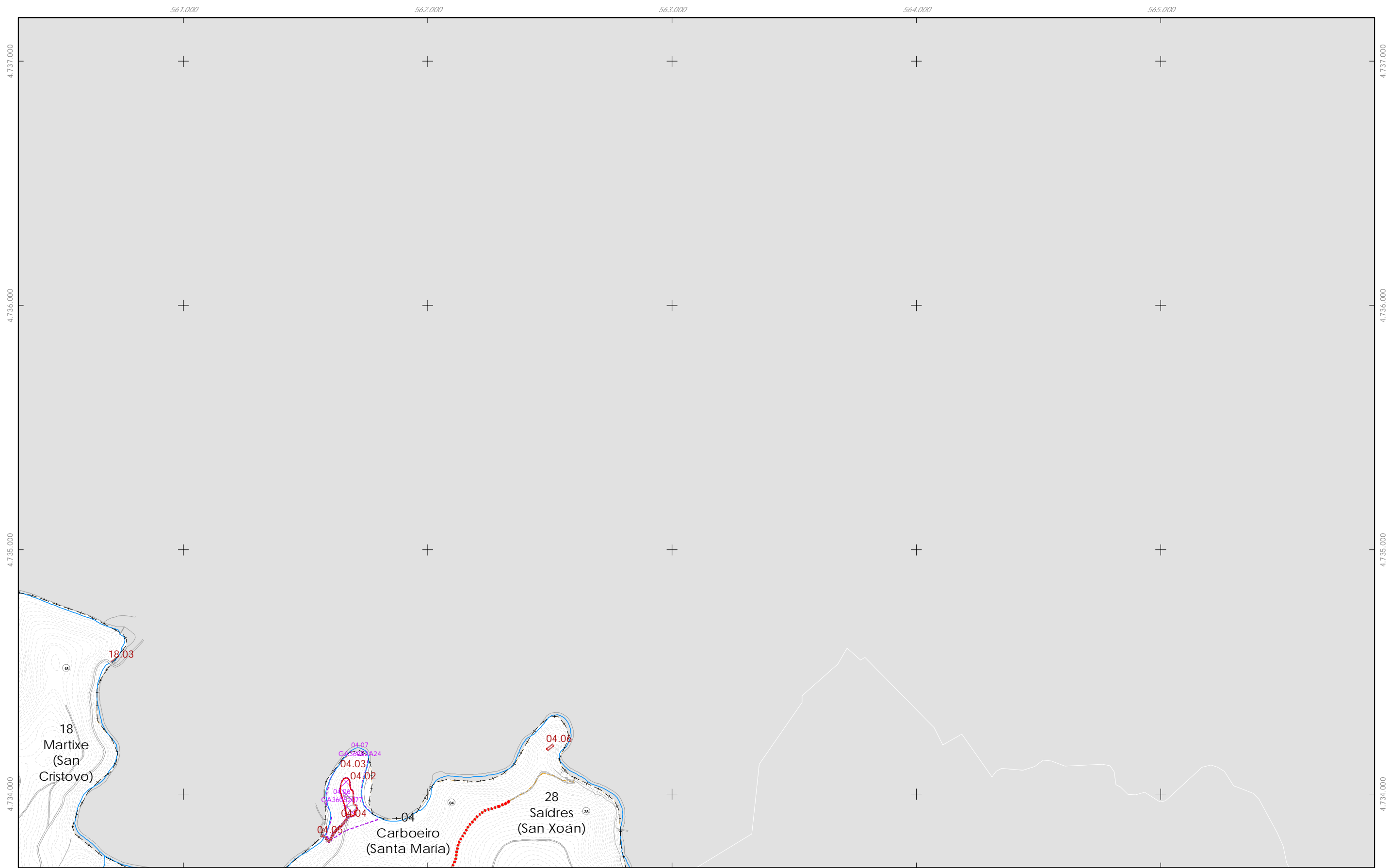

- Limite Termo Municipal
- Limite parroquial
- Patrimonio Cultural
- Arquitectónico-etnográfico
- API - Área de Protección Integral
- CPX - Contorno de protección de Xacemento
- Camiño de Santiago - Vía da Prata
- Territorio histórico
- Camiño de Santiago - Vía da Prata
- Camiño Real



Fonte de datos / Fuente de datos:
 - Elaboración propia / Concello de Silleda
 - Elaboración propia / Concello de Silleda

| | | |
|--|---|---|
| GRÁFICO DE FOLLAS GRÁFICO DE HOJAS 2 de 17 | Concello de SILLEDA | CONCELLO DE SILLEDA (PONTEVEDRA) <small>AYUNTAMIENTO DE SILLEDA (PONTEVEDRA)</small> PLAN XERAL DE ORDENACIÓN MUNICIPAL <small>PLAN GENERAL DE ORDENACIÓN MUNICIPAL</small> |
| | ALFONSO BOTANA S.L. <small>PROFESIONALES EN ARQUITECTURA Y URBANISMO</small> Aprobación Definitiva | IV. PLANOS DE INFORMACIÓN <small>IV. PLANOS DE INFORMACIÓN</small> IV.28 PATRIMONIO CULTURAL <small>IV.28 PATRIMONIO CULTURAL</small> |
| 36052_PXOM_202303_AD Marzo 2023 ETRS 89 29N EPSG: 25829 | 1:15.000 | |

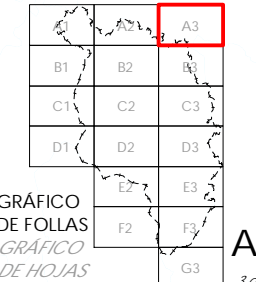

- | | | |
|--|---|---|
|  Limite Termo Municipal | Patrimonio Cultural | Camiño de Santiago - Vía da Prata |
|  Limite parroquial |  Arquitectónico-etnográfico |  Territorio histórico |
| |  API - Área de Protección Integral |  Camiño de Santiago - Vía da Prata |
| |  CPX - Contorno de protección de Xacemento |  Camiño Real |

Fonte de datos / Fuente de datos:
 - Elaboración propia / Concello de Silleda
 - Elaboración propia / Concello de Silleda

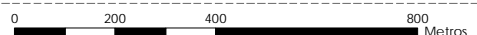
| | | |
|---|--|---|
|  <p>GRÁFICO DE FOLLAS GRÁFICO DE HOJAS</p> | <p>Concello de SILLEDA</p>  <p>ALFONSO BOTANA</p> <p>36052_PXOM_202303_AD</p> <p>Marzo 2023 ETRS 89 29N Marzo 2023 EPSG: 25829</p> | <p>CONCELLO DE SILLEDA (PONTEVEDRA)</p> <p>AYUNTAMIENTO DE SILLEDA (PONTEVEDRA)</p> <p>PLAN XERAL DE ORDENACIÓN MUNICIPAL PLAN GENERAL DE ORDENACIÓN MUNICIPAL</p> |
| | | <p>Alfonso Botana S.L.</p> <p>Aprobación Definitiva</p> <p>IV. PLANOS DE INFORMACIÓN IV. PLANOS DE INFORMACIÓN</p> <p>IV.28 PATRIMONIO CULTURAL IV.28 PATRIMONIO CULTURAL</p> |
| <p>A3</p> <p>3 de 17</p> | <p>1:15.000</p>  | |

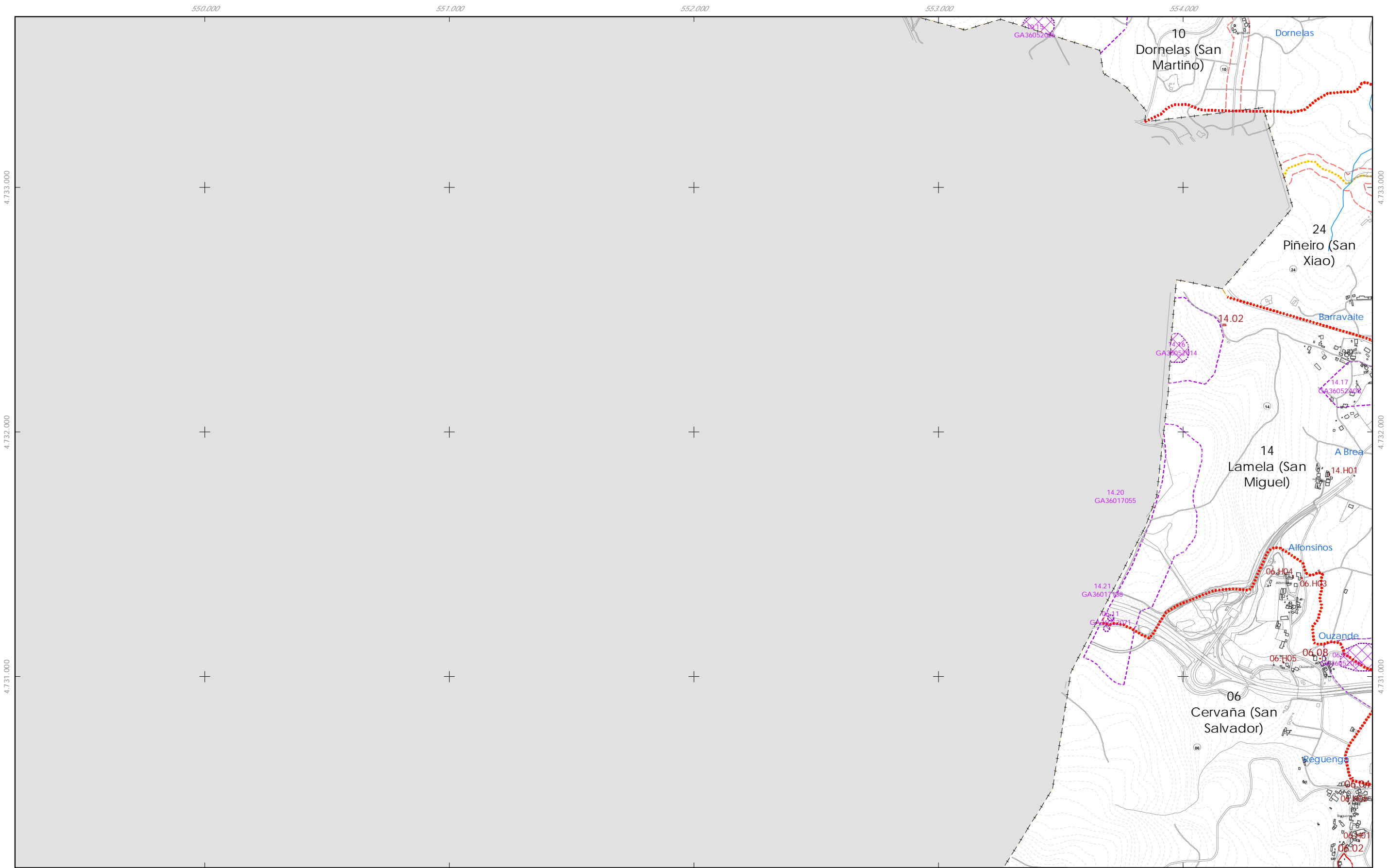

- | | | |
|------------------------|---|-----------------------------------|
| Limite Termo Municipal | Patrimonio Cultural | Camiño de Santiago - Vía da Prata |
| Limite parroquial | Arquitectónico-etnográfico | Territorio histórico |
| | API - Área de Protección Integral | Camiño de Santiago - Vía da Prata |
| | CPX - Contorno de protección de Xacemento | Camiño Real |

Fonte de datos / Fuente de datos:
 - Elaboración propia / Concello de Silleda
 - Elaboración propia / Concello de Silleda

| | | |
|---|---|--|
| GRÁFICO DE FOLLAS GRÁFICO DE HOJAS B1 4 de 17 | Concello de SILLEDA | CONCELLO DE SILLEDA (PONTEVEDRA) <small>AYUNTAMIENTO DE SILLEDA (PONTEVEDRA)</small> PLAN XERAL DE ORDENACIÓN MUNICIPAL <small>PLAN GENERAL DE ORDENACIÓN MUNICIPAL</small> |
| | Alfonso Botana S.L. <small>PROFESIONAL AUTÓNOMO DE INGENIERIA TÉCNICA</small> Aprobación Definitiva | IV. PLANOS DE INFORMACIÓN <small>IV. PLANOS DE INFORMACIÓN</small> IV.28 PATRIMONIO CULTURAL <small>IV.28 PATRIMONIO CULTURAL</small> |
| 36052_PXOM_202303_AD Marzo 2023 <small>Marzo 2023</small> | ETRS 89 29N EPSG: 25829 | 1:15.000 0 200 400 800 Metros |

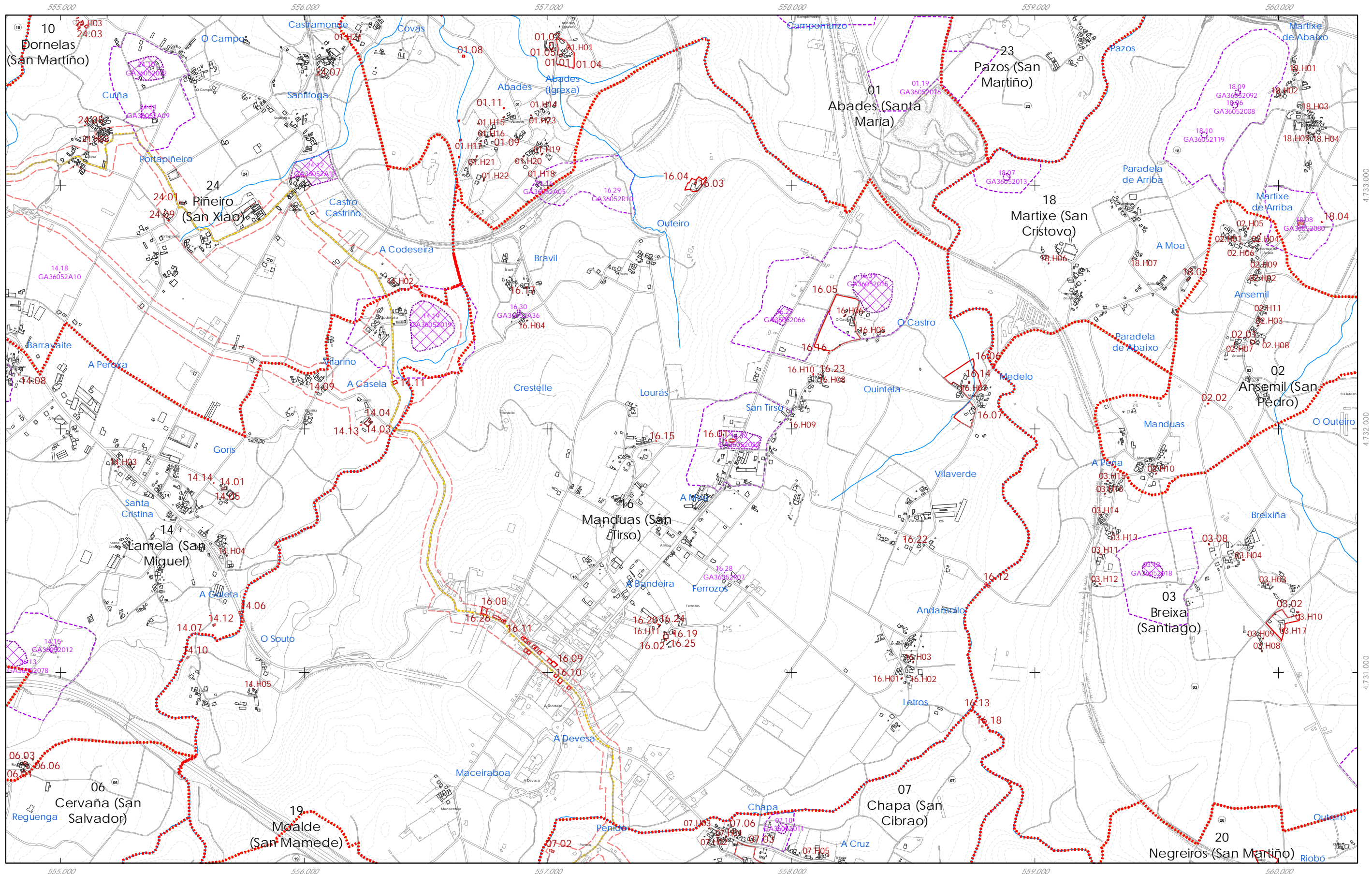

- Limite Termo Municipal
- Limite parroquial
- Patrimonio Cultural Arquitectónico-etnográfico
- API - Área de Protección Integral
- CPX - Contorno de protección de Xacemento
- Camiño de Santiago - Vía da Prata
- Territorio histórico
- Camiño de Santiago - Vía da Prata
- Camiño Real

Fonte de datos / Fuente de datos:
 - Elaboración propia / Concello de Silleda
 - Elaboración propia / Concello de Silleda

| | | | | | | | | | | | | | | | | | | | | | | | | |
|--|----|----|----|----|----|----|----|----|----|----|----|----|----|----|----|----|----|----|----|----|----|---------------------------------|---|--|
| <table border="1" style="width: 100%; border-collapse: collapse;"> <tr><td style="width: 20px; height: 20px;">A1</td><td style="width: 20px; height: 20px;">A2</td><td style="width: 20px; height: 20px;">A3</td></tr> <tr><td style="width: 20px; height: 20px;">B1</td><td style="width: 20px; height: 20px; border: 2px solid red;">B2</td><td style="width: 20px; height: 20px;">B3</td></tr> <tr><td style="width: 20px; height: 20px;">C1</td><td style="width: 20px; height: 20px;">C2</td><td style="width: 20px; height: 20px;">C3</td></tr> <tr><td style="width: 20px; height: 20px;">D1</td><td style="width: 20px; height: 20px;">D2</td><td style="width: 20px; height: 20px;">D3</td></tr> <tr><td style="width: 20px; height: 20px;">E1</td><td style="width: 20px; height: 20px;">E2</td><td style="width: 20px; height: 20px;">E3</td></tr> <tr><td style="width: 20px; height: 20px;">F1</td><td style="width: 20px; height: 20px;">F2</td><td style="width: 20px; height: 20px;">F3</td></tr> <tr><td style="width: 20px; height: 20px;">G1</td><td style="width: 20px; height: 20px;">G2</td><td style="width: 20px; height: 20px;">G3</td></tr> </table> | A1 | A2 | A3 | B1 | B2 | B3 | C1 | C2 | C3 | D1 | D2 | D3 | E1 | E2 | E3 | F1 | F2 | F3 | G1 | G2 | G3 | <p>B2</p> <p>5 de 17</p> | <p>Concello de SILEDA</p> <p>ALFONSO BOTANA <small>PROYECTO DE ARQUITECTURA Y DISEÑO</small></p> <p>36052_PXOM_202303_AD Marzo 2023 ETRS 89 29N EPSG: 25829</p> <p>1:15.000</p> | <p>CONCELLO DE SILEDA (PONTEVEDRA) <small>AYUNTAMIENTO DE SILEDA (PONTEVEDRA)</small></p> <p>PLAN XERAL DE ORDENACIÓN MUNICIPAL <small>PLAN GENERAL DE ORDENACIÓN MUNICIPAL</small></p> <p>Alfonso Botana S.L. <small>Aprobación Definitiva</small></p> <p>IV. PLANOS DE INFORMACIÓN <small>IV. PLANOS DE INFORMACIÓN</small></p> <p>IV.28 PATRIMONIO CULTURAL <small>IV.28 PATRIMONIO CULTURAL</small></p> |
| A1 | A2 | A3 | | | | | | | | | | | | | | | | | | | | | | |
| B1 | B2 | B3 | | | | | | | | | | | | | | | | | | | | | | |
| C1 | C2 | C3 | | | | | | | | | | | | | | | | | | | | | | |
| D1 | D2 | D3 | | | | | | | | | | | | | | | | | | | | | | |
| E1 | E2 | E3 | | | | | | | | | | | | | | | | | | | | | | |
| F1 | F2 | F3 | | | | | | | | | | | | | | | | | | | | | | |
| G1 | G2 | G3 | | | | | | | | | | | | | | | | | | | | | | |

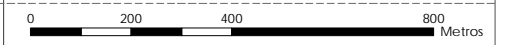

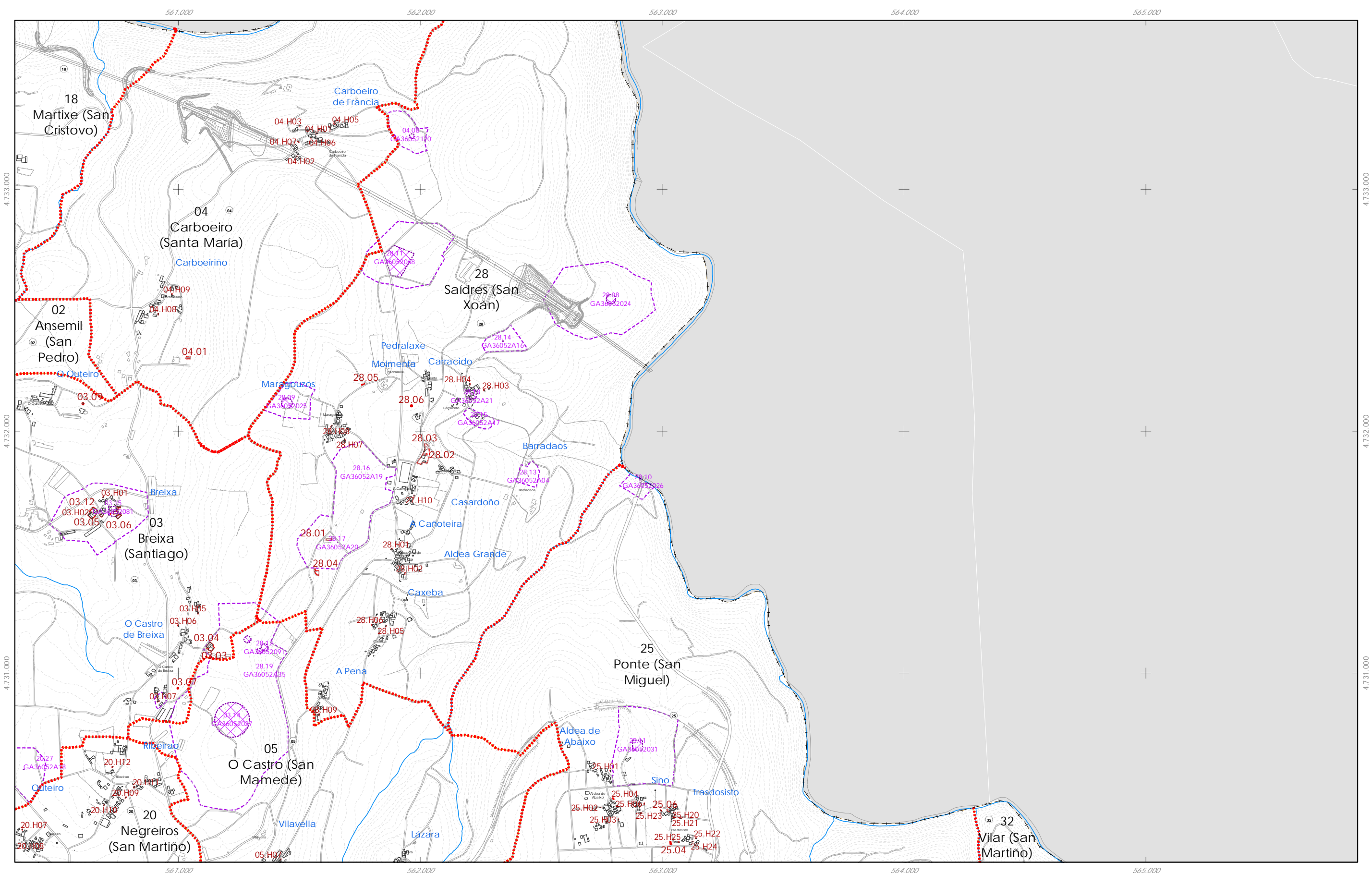

- Limite Termo Municipal
- Limite parroquial
- Patrimonio Cultural
- Arquitectónico-etnográfico
- API - Área de Protección Integral
- CPX - Contorno de protección de Xacemento
- Camiño de Santiago - Vía da Prata
- Territorio histórico
- Camiño de Santiago - Vía da Prata
- Camiño Real

Fonte de datos / Fuente de datos:
 - Elaboración propia / Concello de Silleda
 - Elaboración propia / Concello de Silleda

| | | | | | | | | | | | | | | | | | | | | | | | | | | | | | | |
|--|--|--------------------------|----|--|----|----|----|--|----|----|----|--|----|----|----|--|----|----|----|--|----|----|----|--|----|----|----|--|-------------------------|--|
| <table border="1" style="width: 100%; border-collapse: collapse;"> <tr><td style="width: 25%;">A1</td><td style="width: 25%;">A2</td><td style="width: 25%;">A3</td><td style="width: 25%;"></td></tr> <tr><td>B1</td><td>B2</td><td style="border: 2px solid red;">B3</td><td></td></tr> <tr><td>C1</td><td>C2</td><td>C3</td><td></td></tr> <tr><td>D1</td><td>D2</td><td>D3</td><td></td></tr> <tr><td>E1</td><td>E2</td><td>E3</td><td></td></tr> <tr><td>F1</td><td>F2</td><td>F3</td><td></td></tr> <tr><td>G1</td><td>G2</td><td>G3</td><td></td></tr> </table> | A1 | A2 | A3 | | B1 | B2 | B3 | | C1 | C2 | C3 | | D1 | D2 | D3 | | E1 | E2 | E3 | | F1 | F2 | F3 | | G1 | G2 | G3 | | Concello de SILLEDA | CONCELLO DE SILLEDA (PONTEVEDRA) <small>AYUNTAMIENTO DE SILLEDA (PONTEVEDRA)</small> PLAN XERAL DE ORDENACIÓN MUNICIPAL <small>PLAN GENERAL DE ORDENACIÓN MUNICIPAL</small> Alfonso Botana S.L. <small>Aprobación Definitiva</small> IV. PLANOS DE INFORMACIÓN <small>IV. PLANOS DE INFORMACIÓN</small> IV.28 PATRIMONIO CULTURAL <small>IV.28 PATRIMONIO CULTURAL</small> |
| A1 | A2 | A3 | | | | | | | | | | | | | | | | | | | | | | | | | | | | |
| B1 | B2 | B3 | | | | | | | | | | | | | | | | | | | | | | | | | | | | |
| C1 | C2 | C3 | | | | | | | | | | | | | | | | | | | | | | | | | | | | |
| D1 | D2 | D3 | | | | | | | | | | | | | | | | | | | | | | | | | | | | |
| E1 | E2 | E3 | | | | | | | | | | | | | | | | | | | | | | | | | | | | |
| F1 | F2 | F3 | | | | | | | | | | | | | | | | | | | | | | | | | | | | |
| G1 | G2 | G3 | | | | | | | | | | | | | | | | | | | | | | | | | | | | |
| GRÁFICO DE FOLLAS GRÁFICO DE HOJAS B3 <small>6 de 17</small> | 36052_PXOM_202303_AD Marzo 2023 ETRS 89 29N EPSG: 25829 1:15.000 | 0 200 400 800 Metros | | | | | | | | | | | | | | | | | | | | | | | | | | | | |

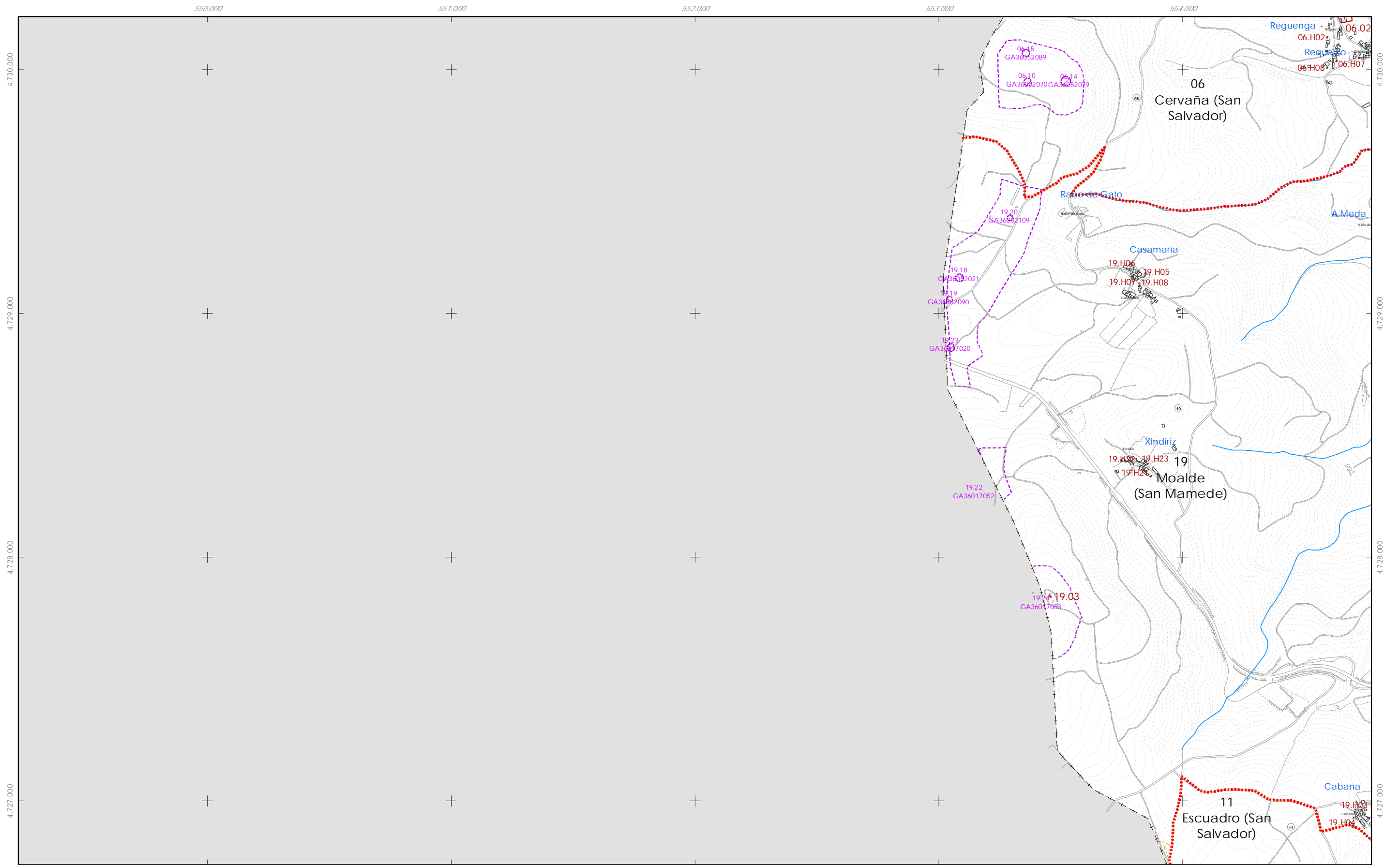

- Limite Termo Municipal
- Limite parroquial
- Patrimonio Cultural Arquitectónico-etnográfico
- API - Área de Protección Integral
- CPX - Contorno de protección de Xacemento
- Camiño de Santiago - Vía da Prata Territorio histórico
- Camiño de Santiago - Vía da Prata
- Camiño Real

Fonte de datos / Fuente de datos:
 - Elaboración propia / Concello de Silleda
 - Elaboración propia / Concello de Silleda

| | | | | | | | | | | | | | | | | | | | | | | | | | | | | | |
|---|----|----|----|----|----|----|----|--|----|----|----|--|--|----|----|--|----|----|--|--|--|----|--|--|---------------------------------|----------------------------|---|---|-----------------------------|
| <table border="1" style="width: 100%; border-collapse: collapse;"> <tr><td style="width: 25%;">B1</td><td style="width: 25%;">B2</td><td style="width: 25%;">B3</td><td style="width: 25%;">A3</td></tr> <tr><td>C1</td><td>C2</td><td>C3</td><td></td></tr> <tr><td>D1</td><td>D2</td><td>D3</td><td></td></tr> <tr><td></td><td>E2</td><td>E3</td><td></td></tr> <tr><td>F2</td><td>F3</td><td></td><td></td></tr> <tr><td></td><td>G3</td><td></td><td></td></tr> </table> <p>GRÁFICO DE FOLLAS GRÁFICO DE HOJAS</p> | B1 | B2 | B3 | A3 | C1 | C2 | C3 | | D1 | D2 | D3 | | | E2 | E3 | | F2 | F3 | | | | G3 | | | <p>C1</p> <p>7 de 17</p> | <p>Concello de SILLEDA</p> | <p>CONCELLO DE SILLEDA (PONTEVEDRA)</p> <p>AYUNTAMIENTO DE SILLEDA (PONTEVEDRA)</p> <p>PLAN XERAL DE ORDENACIÓN MUNICIPAL</p> <p>PLAN GENERAL DE ORDENACIÓN MUNICIPAL</p> <p>Alfonso Botana S.L.</p> <p>Aprobación Definitiva</p> <p>IV. PLANOS DE INFORMACIÓN</p> <p>IV. PLANOS DE INFORMACIÓN</p> <p>IV.28 PATRIMONIO CULTURAL</p> <p>IV.28 PATRIMONIO CULTURAL</p> | <p>36052_PXOM_202303_AD</p> <p>Marzo 2023</p> <p>ETRS 89 29N</p> <p>EPSG: 25829</p> <p>1:15.000</p> | <p>0 200 400 800 Metros</p> |
| B1 | B2 | B3 | A3 | | | | | | | | | | | | | | | | | | | | | | | | | | |
| C1 | C2 | C3 | | | | | | | | | | | | | | | | | | | | | | | | | | | |
| D1 | D2 | D3 | | | | | | | | | | | | | | | | | | | | | | | | | | | |
| | E2 | E3 | | | | | | | | | | | | | | | | | | | | | | | | | | | |
| F2 | F3 | | | | | | | | | | | | | | | | | | | | | | | | | | | | |
| | G3 | | | | | | | | | | | | | | | | | | | | | | | | | | | | |

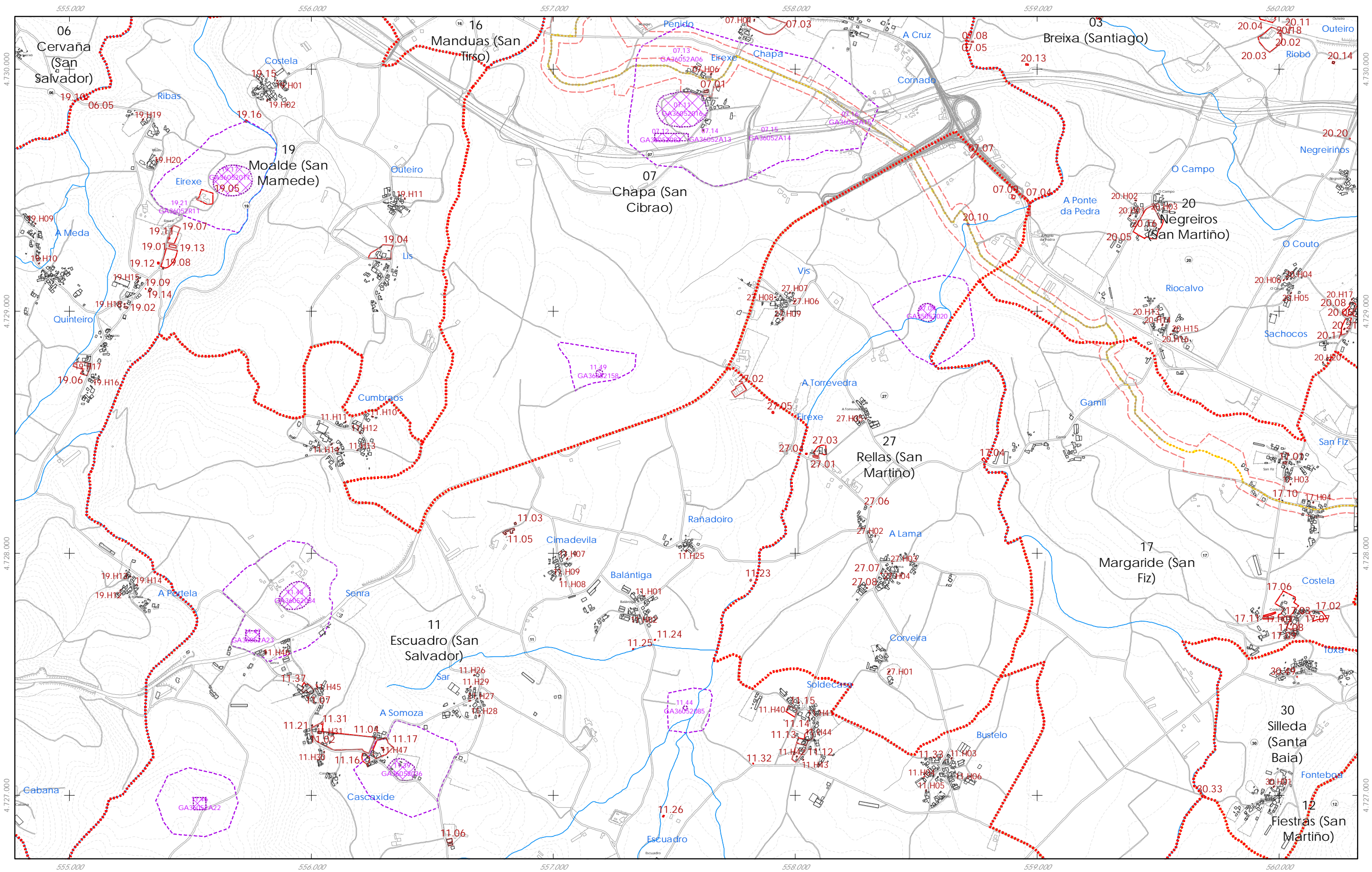

- Limite Termo Municipal
- Limite parroquial
- Patrimonio Cultural Arquitectónico-etnográfico
- API - Área de Protección Integral
- CPX - Contorno de protección de Xacemento
- Camiño de Santiago - Vía da Prata
- Territorio histórico
- Camiño de Santiago - Vía da Prata
- Camiño Real

Fuente de datos / Fuente de datos:
 - Elaboración propia / Concello de Silleda
 - Elaboración propia / Concello de Silleda

| | | | | | | | | | | | | | | | | | | | | | | | | | | |
|--|--|--------------------------|----|----|----|----|----|--|----|----|----|--|----|----|----|--|----|----|--|--|----|--|--|--|-------------------------|--|
| <table border="1" style="width: 100%; border-collapse: collapse;"> <tr><td style="width: 25%;">A3</td><td style="width: 25%;">B1</td><td style="width: 25%;">B2</td><td style="width: 25%;">B3</td></tr> <tr><td>C1</td><td style="border: 2px solid red;">C2</td><td>C3</td><td></td></tr> <tr><td>D1</td><td>D2</td><td>D3</td><td></td></tr> <tr><td>E1</td><td>E2</td><td>E3</td><td></td></tr> <tr><td>F2</td><td>F3</td><td></td><td></td></tr> <tr><td>G3</td><td></td><td></td><td></td></tr> </table> | A3 | B1 | B2 | B3 | C1 | C2 | C3 | | D1 | D2 | D3 | | E1 | E2 | E3 | | F2 | F3 | | | G3 | | | | Concello de SILLEDA | CONCELLO DE SILLEDA (PONTEVEDRA) AYUNTAMIENTO DE SILLEDA (PONTEVEDRA) PLAN XERAL DE ORDENACIÓN MUNICIPAL PLAN GENERAL DE ORDENACIÓN MUNICIPAL Alfonso Botana S.L. Aprobación Definitiva IV. PLANOS DE INFORMACIÓN IV.28 PATRIMONIO CULTURAL IV.28 PATRIMONIO CULTURAL |
| A3 | B1 | B2 | B3 | | | | | | | | | | | | | | | | | | | | | | | |
| C1 | C2 | C3 | | | | | | | | | | | | | | | | | | | | | | | | |
| D1 | D2 | D3 | | | | | | | | | | | | | | | | | | | | | | | | |
| E1 | E2 | E3 | | | | | | | | | | | | | | | | | | | | | | | | |
| F2 | F3 | | | | | | | | | | | | | | | | | | | | | | | | | |
| G3 | | | | | | | | | | | | | | | | | | | | | | | | | | |
| GRÁFICO DE FOLLAS GRÁFICO DE HOJAS C2 8 de 17 | 36052_PXOM_202303_AD Marzo 2023 ETRS 89 29N EPSG: 25829 1:15.000 | 0 200 400 800 Metros | | | | | | | | | | | | | | | | | | | | | | | | |

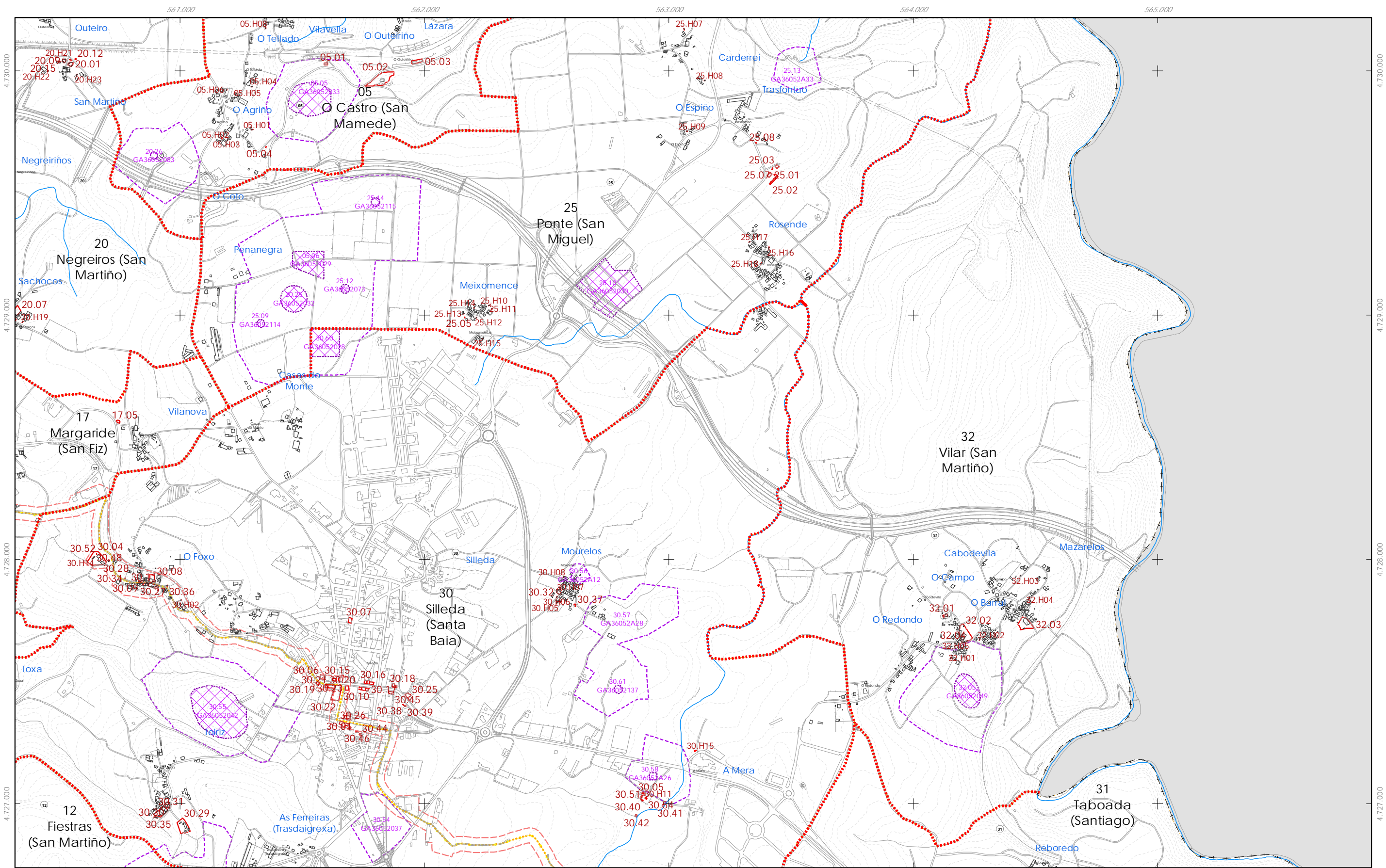

- Limite Termo Municipal
- Limite parroquial
- Patrimonio Cultural
- Arquitectónico-etnográfico
- API - Área de Protección Integral
- CPX - Contorno de protección de Xacemento
- Camiño de Santiago - Vía da Prata
- Territorio histórico
- Camiño de Santiago - Vía da Prata
- Camiño Real

Fonte de datos / Fuente de datos:
 - Elaboración propia / Concello de Silleda
 - Elaboración propia / Concello de Silleda

| | | | | | | | | | | | | | | | | | | | | | | | |
|---|---|---|----|----|----|----|----|----|----|----|----|----|----|----|----|----|----|----|----|----|----|--|--|
| <table border="1" style="width: 100%; border-collapse: collapse;"> <tr><td style="width: 33%;">A3</td><td style="width: 33%;">B1</td><td style="width: 33%;">B2</td></tr> <tr><td>B3</td><td>B4</td><td>B5</td></tr> <tr><td>C1</td><td>C2</td><td style="border: 2px solid red;">C3</td></tr> <tr><td>D1</td><td>D2</td><td>D3</td></tr> <tr><td>E1</td><td>E2</td><td>E3</td></tr> <tr><td>F1</td><td>F2</td><td>F3</td></tr> <tr><td>G1</td><td>G2</td><td>G3</td></tr> </table> | A3 | B1 | B2 | B3 | B4 | B5 | C1 | C2 | C3 | D1 | D2 | D3 | E1 | E2 | E3 | F1 | F2 | F3 | G1 | G2 | G3 | ALFONSO BOTANA <small>PROTECCIÓN PATRIMONIO CULTURAL</small> | CONCELLO DE SILLEDA (PONTEVEDRA) <small>AYUNTAMIENTO DE SILLEDA (PONTEVEDRA)</small> PLAN XERAL DE ORDENACIÓN MUNICIPAL <small>PLAN GENERAL DE ORDENACIÓN MUNICIPAL</small> Alfonso Botana S.L. <small>Aprobación Definitiva</small> IV. PLANOS DE INFORMACIÓN <small>IV. PLANOS DE INFORMACIÓN</small> IV.28 PATRIMONIO CULTURAL <small>IV.28 PATRIMONIO CULTURAL</small> |
| A3 | B1 | B2 | | | | | | | | | | | | | | | | | | | | | |
| B3 | B4 | B5 | | | | | | | | | | | | | | | | | | | | | |
| C1 | C2 | C3 | | | | | | | | | | | | | | | | | | | | | |
| D1 | D2 | D3 | | | | | | | | | | | | | | | | | | | | | |
| E1 | E2 | E3 | | | | | | | | | | | | | | | | | | | | | |
| F1 | F2 | F3 | | | | | | | | | | | | | | | | | | | | | |
| G1 | G2 | G3 | | | | | | | | | | | | | | | | | | | | | |
| GRÁFICO DE FOLLAS <small>GRÁFICO DE HOJAS</small> C3 <small>9 de 17</small> | <small>36052_PXOM_202303_AD</small> <small>Marzo 2023</small> <small>ETRS 89 29N</small> <small>EPSG: 25829</small> 1:15.000 | 0 200 400 800 <small>Metros</small> | | | | | | | | | | | | | | | | | | | | | |

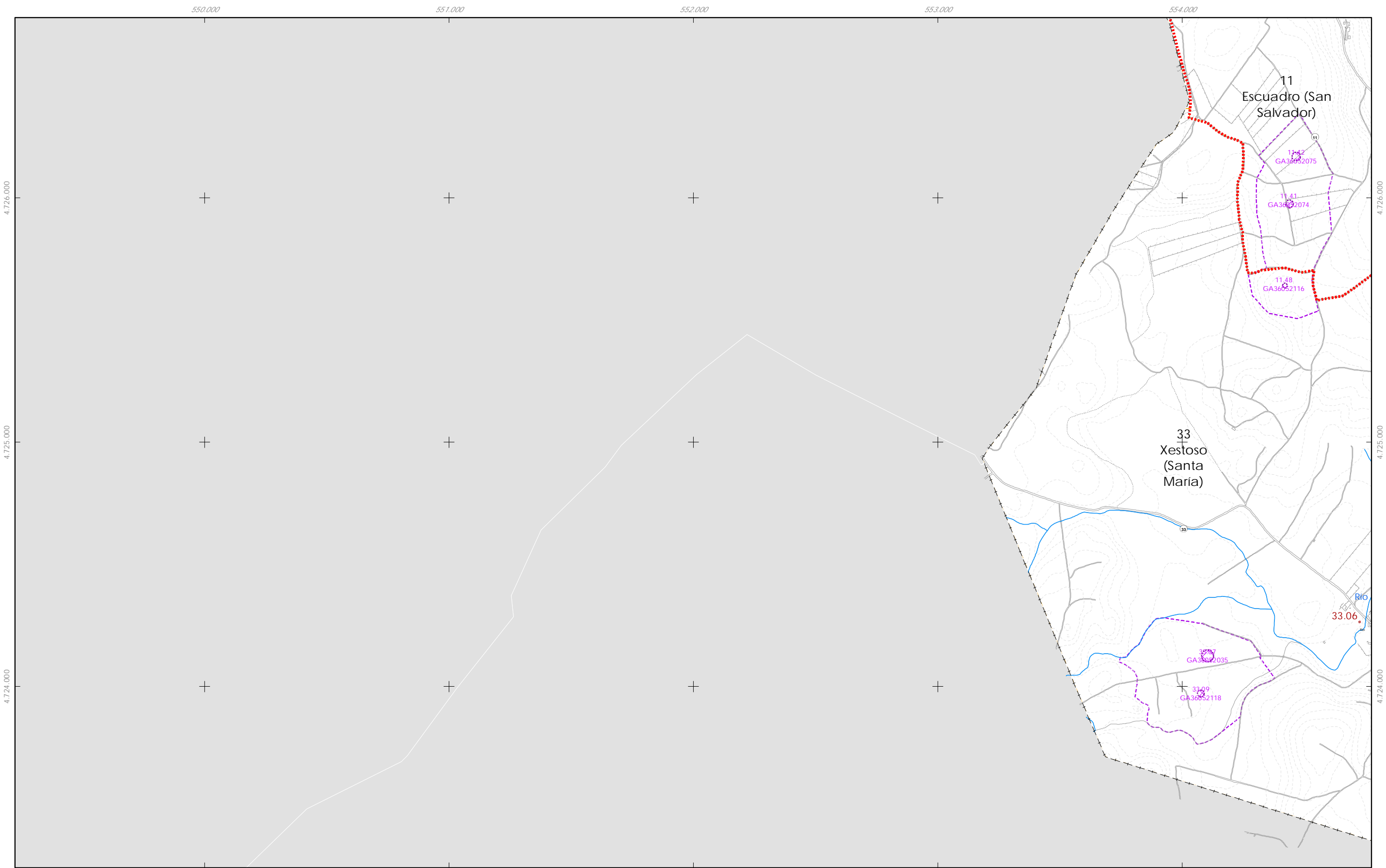

- | | | |
|------------------------|---|-----------------------------------|
| Limite Termo Municipal | Patrimonio Cultural | Camiño de Santiago - Vía da Prata |
| Limite parroquial | Arquitectónico-etnográfico | Territorio histórico |
| | API - Área de Protección Integral | Camiño de Santiago - Vía da Prata |
| | CPX - Contorno de protección de Xacemento | Camiño Real |

Fonte de datos / Fuente de datos:
 - Elaboración propia / Concello de Silleda
 - Elaboración propia / Concello de Silleda

| | | |
|---|---|---|
| <p>GRÁFICO DE FOLLAS GRÁFICO DE HOJAS</p> | <p>Concello de SILLEDA</p> <p>ALFONSO BOTANA</p> <p>36052_PXOM_202303_AD</p> <p>Marzo 2023</p> <p>ETRS 89 29N EPSG: 25829</p> <p>1:15.000</p> | <p>CONCELLO DE SILLEDA (PONTEVEDRA)</p> <p>AYUNTAMIENTO DE SILLEDA (PONTEVEDRA)</p> <p>PLAN XERAL DE ORDENACIÓN MUNICIPAL</p> <p>PLAN GENERAL DE ORDENACIÓN MUNICIPAL</p> |
| | | <p>Alfonso Botana S.L.</p> <p>Aprobación Definitiva</p> |
| | | <p>IV. PLANOS DE INFORMACIÓN</p> <p>IV. PLANOS DE INFORMACIÓN</p> <p>IV.28 PATRIMONIO CULTURAL</p> <p>IV.28 PATRIMONIO CULTURAL</p> |
| | | <p>0 200 400 800 Metros</p> |

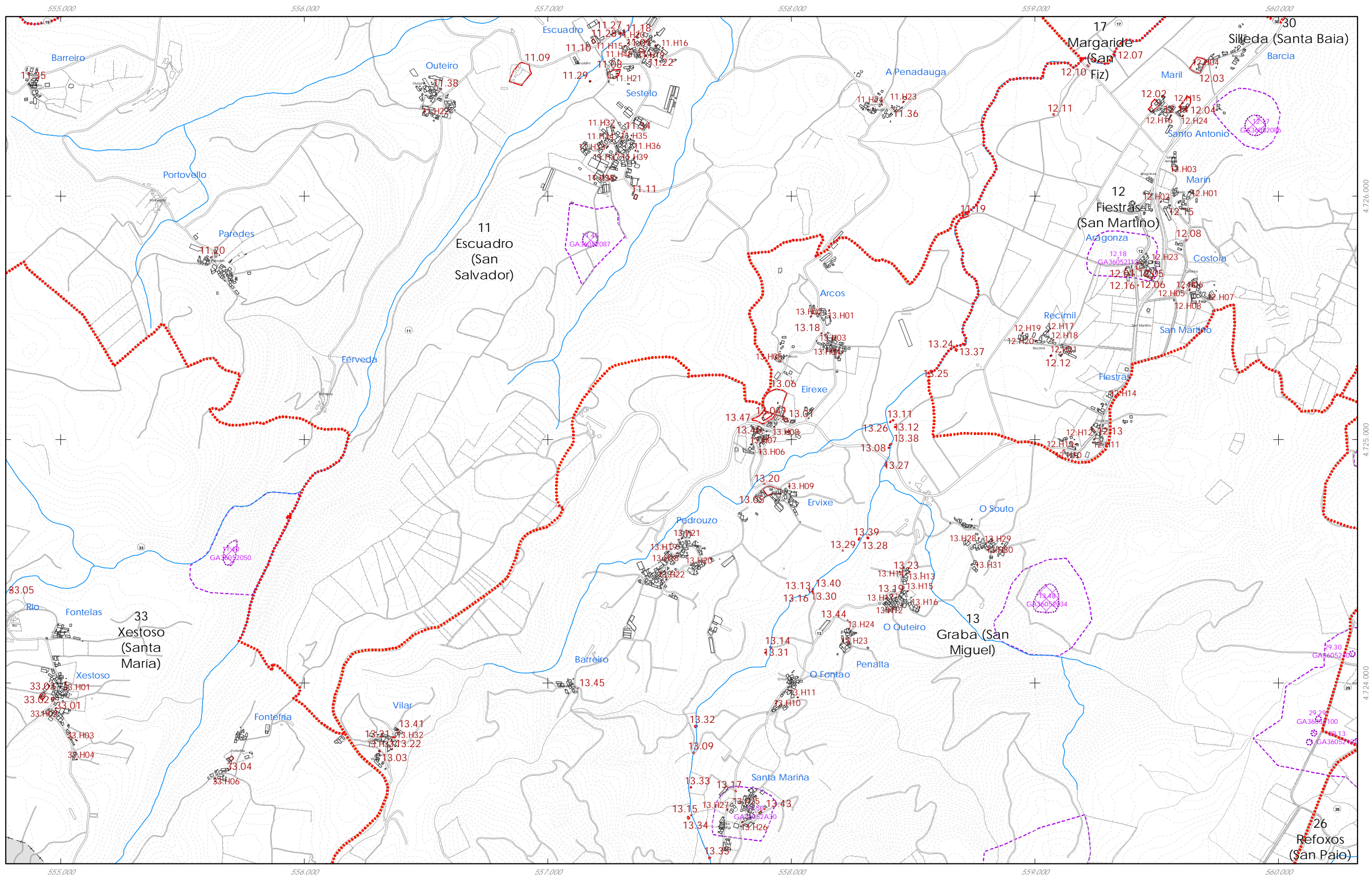

- Limite Termo Municipal
- Limite parroquial
- Patrimonio Cultural Arquitectónico-etnográfico
- API - Área de Protección Integral
- CPX - Contorno de protección de Xacemento
- Camiño de Santiago - Vía da Prata Territorio histórico
- Camiño de Santiago - Vía da Prata
- Camiño Real

Fonte de datos / Fuente de datos:
 - Elaboración propia / Concello de Silleda
 - Elaboración propia / Concello de Silleda

| | | | | | | | | | | | | | | | | | | | | | | |
|---|--|--------------------------|----|----|----|----|----|----|----|----|----|----|----|----|----|----|----|----|----|----|-------------------------|--|
| <table border="1" style="width: 100%; border-collapse: collapse;"> <tr><td style="width: 25%;">B1</td><td style="width: 25%;">B2</td><td style="width: 25%;">B3</td><td style="width: 25%;">A3</td></tr> <tr><td>C1</td><td>C2</td><td>C3</td><td>D2</td></tr> <tr><td>D1</td><td>D2</td><td>D3</td><td>E2</td></tr> <tr><td>E1</td><td>E2</td><td>E3</td><td>F2</td></tr> <tr><td>F1</td><td>F2</td><td>F3</td><td>G3</td></tr> </table> | B1 | B2 | B3 | A3 | C1 | C2 | C3 | D2 | D1 | D2 | D3 | E2 | E1 | E2 | E3 | F2 | F1 | F2 | F3 | G3 | Concello de SILLEDA | CONCELLO DE SILLEDA (PONTEVEDRA) <small>AYUNTAMIENTO DE SILLEDA (PONTEVEDRA)</small> PLAN XERAL DE ORDENACIÓN MUNICIPAL <small>PLAN GENERAL DE ORDENACIÓN MUNICIPAL</small> Alfonso Botana S.L. <small>Aprobación Definitiva</small> IV. PLANOS DE INFORMACIÓN <small>IV. PLANOS DE INFORMACIÓN</small> IV.28 PATRIMONIO CULTURAL <small>IV.28 PATRIMONIO CULTURAL</small> |
| B1 | B2 | B3 | A3 | | | | | | | | | | | | | | | | | | | |
| C1 | C2 | C3 | D2 | | | | | | | | | | | | | | | | | | | |
| D1 | D2 | D3 | E2 | | | | | | | | | | | | | | | | | | | |
| E1 | E2 | E3 | F2 | | | | | | | | | | | | | | | | | | | |
| F1 | F2 | F3 | G3 | | | | | | | | | | | | | | | | | | | |
| GRÁFICO DE FOLLAS GRÁFICO DE HOJAS D2 <small>11 de 17</small> | 36052_PXOM_202303_AD <small>Marzo 2023</small> ETRS 89 29N <small>EPSG: 25829</small> | 0 200 400 800 Metros | | | | | | | | | | | | | | | | | | | | |

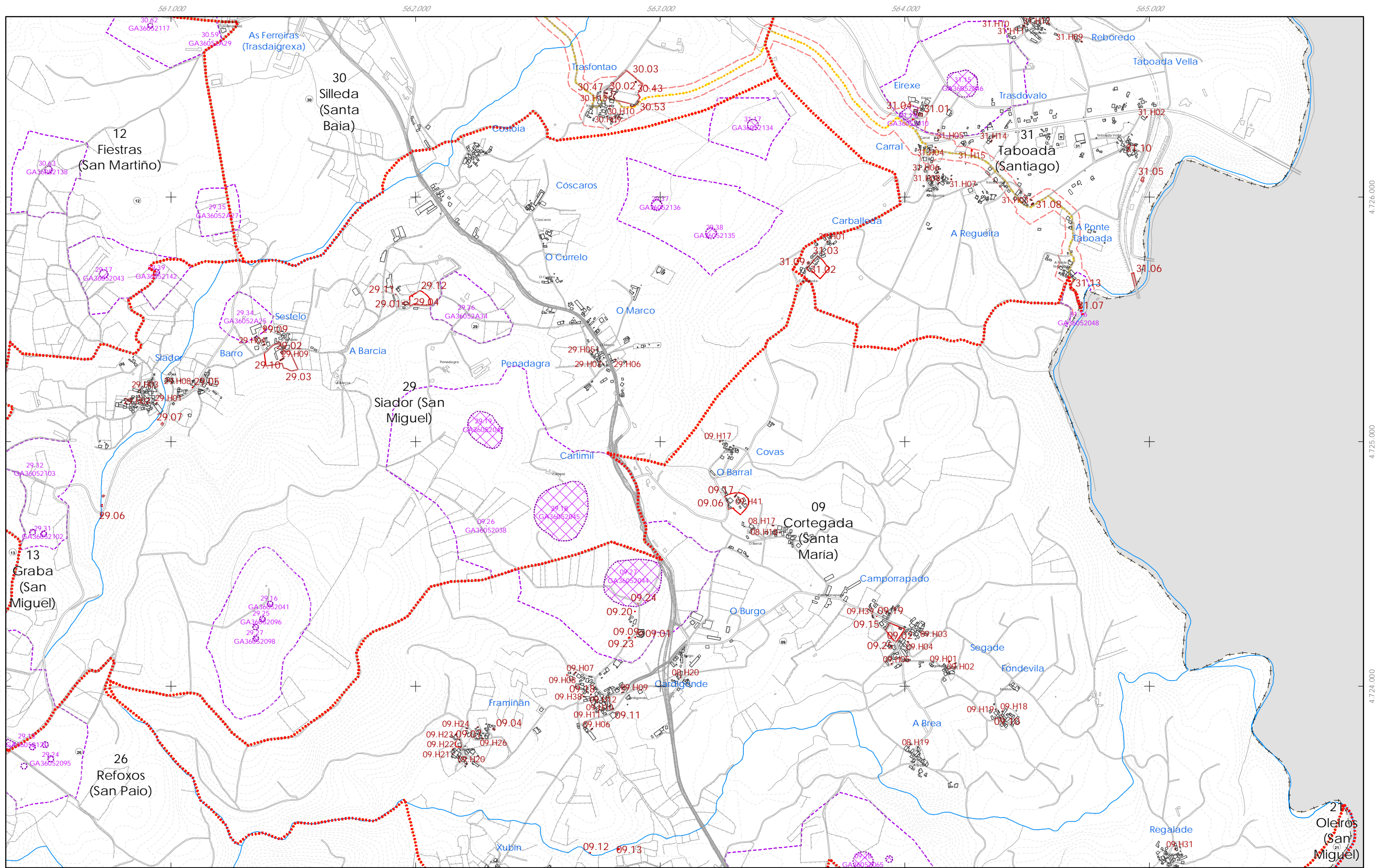

- Limite Termo Municipal
- Limite parroquial
- Patrimonio Cultural Arquitectónico-etnográfico
- API - Área de Protección Integral
- CPX - Contorno de protección de Xacemento
- Territorio histórico
- Camino de Santiago - Via da Prata
- Camino de Santiago - Via da Prata
- Camino Real

Fuente de datos / Fuente de datos:
 - Elaboración propia / Concello de Silleda
 - Elaboración propia / Concello de Silleda

| | | | | | | | | | | | | | | | | | | | | | | |
|--|----|--------------|----|----|----|----|----|----|----|----|----|----|--|----|----|--|----|--|--|-----------------------|---|---|
| <table border="1" style="width: 100%; border-collapse: collapse;"> <tr><td style="width: 20px; height: 20px;">A3</td></tr> <tr><td style="width: 20px; height: 20px;">B1</td><td style="width: 20px; height: 20px;">B2</td><td style="width: 20px; height: 20px;">B3</td></tr> <tr><td style="width: 20px; height: 20px;">C1</td><td style="width: 20px; height: 20px;">C2</td><td style="width: 20px; height: 20px;">C3</td></tr> <tr><td style="width: 20px; height: 20px;">D1</td><td style="width: 20px; height: 20px;">D2</td><td style="width: 20px; height: 20px; border: 2px solid red;">D3</td></tr> <tr><td style="width: 20px; height: 20px;">E2</td><td style="width: 20px; height: 20px;">E3</td><td></td></tr> <tr><td style="width: 20px; height: 20px;">F2</td><td style="width: 20px; height: 20px;">F3</td><td></td></tr> <tr><td style="width: 20px; height: 20px;">G3</td><td></td><td></td></tr> </table> | A3 | B1 | B2 | B3 | C1 | C2 | C3 | D1 | D2 | D3 | E2 | E3 | | F2 | F3 | | G3 | | | D3 12 de 17 | Concello de SILLEDA ALFONSO BOTANA <small>PROYECTOS Y PLANIFICACIÓN URBANA</small> | CONCELLO DE SILLEDA (PONTEVEDRA) <small>AYUNTAMIENTO DE SILLEDA (PONTEVEDRA)</small> PLAN XERAL DE ORDENACIÓN MUNICIPAL <small>PLAN GENERAL DE ORDENACIÓN MUNICIPAL</small> Alfonso Botana S.L. Aprobación Definitiva IV. PLANOS DE INFORMACIÓN <small>IV. PLANOS DE INFORMACIÓN</small> IV.28 PATRIMONIO CULTURAL <small>IV.28 PATRIMONIO CULTURAL</small> |
| | A3 | | | | | | | | | | | | | | | | | | | | | |
| | B1 | B2 | B3 | | | | | | | | | | | | | | | | | | | |
| C1 | C2 | C3 | | | | | | | | | | | | | | | | | | | | |
| D1 | D2 | D3 | | | | | | | | | | | | | | | | | | | | |
| E2 | E3 | | | | | | | | | | | | | | | | | | | | | |
| F2 | F3 | | | | | | | | | | | | | | | | | | | | | |
| G3 | | | | | | | | | | | | | | | | | | | | | | |
| 36052_PXOM_202303_AD Marzo 2023 ETRS 89 29N EPSG: 25829 | | 1:15.000 | | | | | | | | | | | | | | | | | | | | |

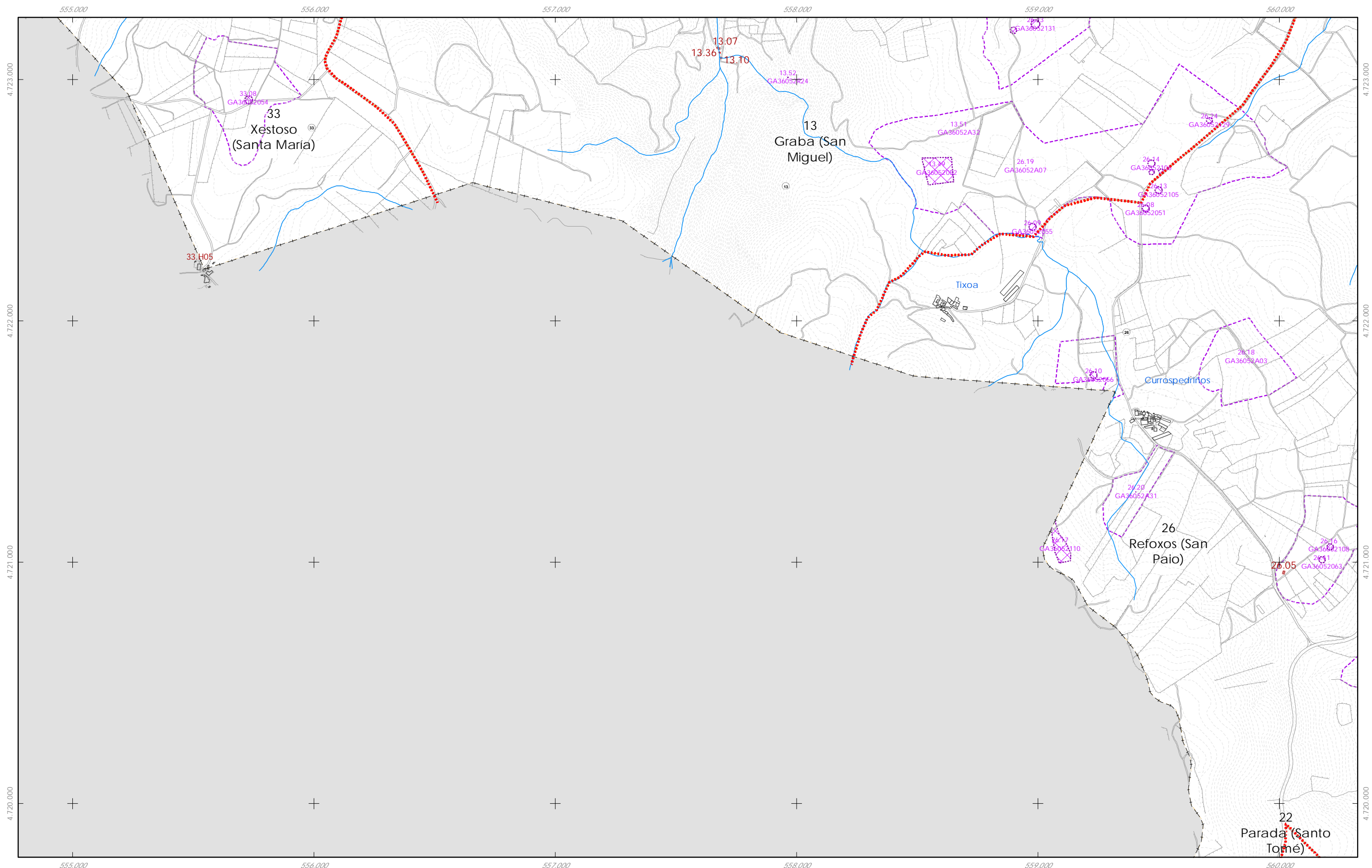

- Limite Termo Municipal
- Limite parroquial
- Patrimonio Cultural**
 - Arquitectónico-etnográfico
 - API - Área de Protección Integral
 - CPX - Contorno de protección de Xacemento
- Camino de Santiago - Vía da Prata**
 - Territorio histórico
 - Camino de Santiago - Vía da Prata
 - Camiño Real

Fonte de datos / Fuente de datos:
 - Elaboración propia / Concello de Silleda
 - Elaboración propia / Concello de Silleda

| | | |
|----|-----------|----|
| B1 | B2 | B3 |
| C1 | C2 | C3 |
| D1 | D2 | D3 |
| E1 | E2 | E3 |
| F2 | F3 | |
| G3 | | |

GRÁFICO DE FOLLAS
 GRÁFICO DE HOJAS
 E2
 13 de 17

| | |
|---|--|
| Concello de SILLEDA | CONCELLO DE SILLEDA (PONTEVEDRA) <small>AYUNTAMIENTO DE SILLEDA (PONTEVEDRA)</small> |
| | PLAN XERAL DE ORDENACIÓN MUNICIPAL <small>PLAN GENERAL DE ORDENACIÓN MUNICIPAL</small> |
| Alfonso Botana S.L. <small>Alfonso Botana S.L.</small> | Aprobación Definitiva <small>Aprobación Definitiva</small> |
| 36052_PXOM_202303_AD Marzo 2023 | IV. PLANOS DE INFORMACIÓN <small>IV. PLANOS DE INFORMACIÓN</small> IV.28 PATRIMONIO CULTURAL <small>IV.28 PATRIMONIO CULTURAL</small> |
| ETRS 89 29N EPSG: 25829 1:15.000 | 0 200 400 800 Metros |

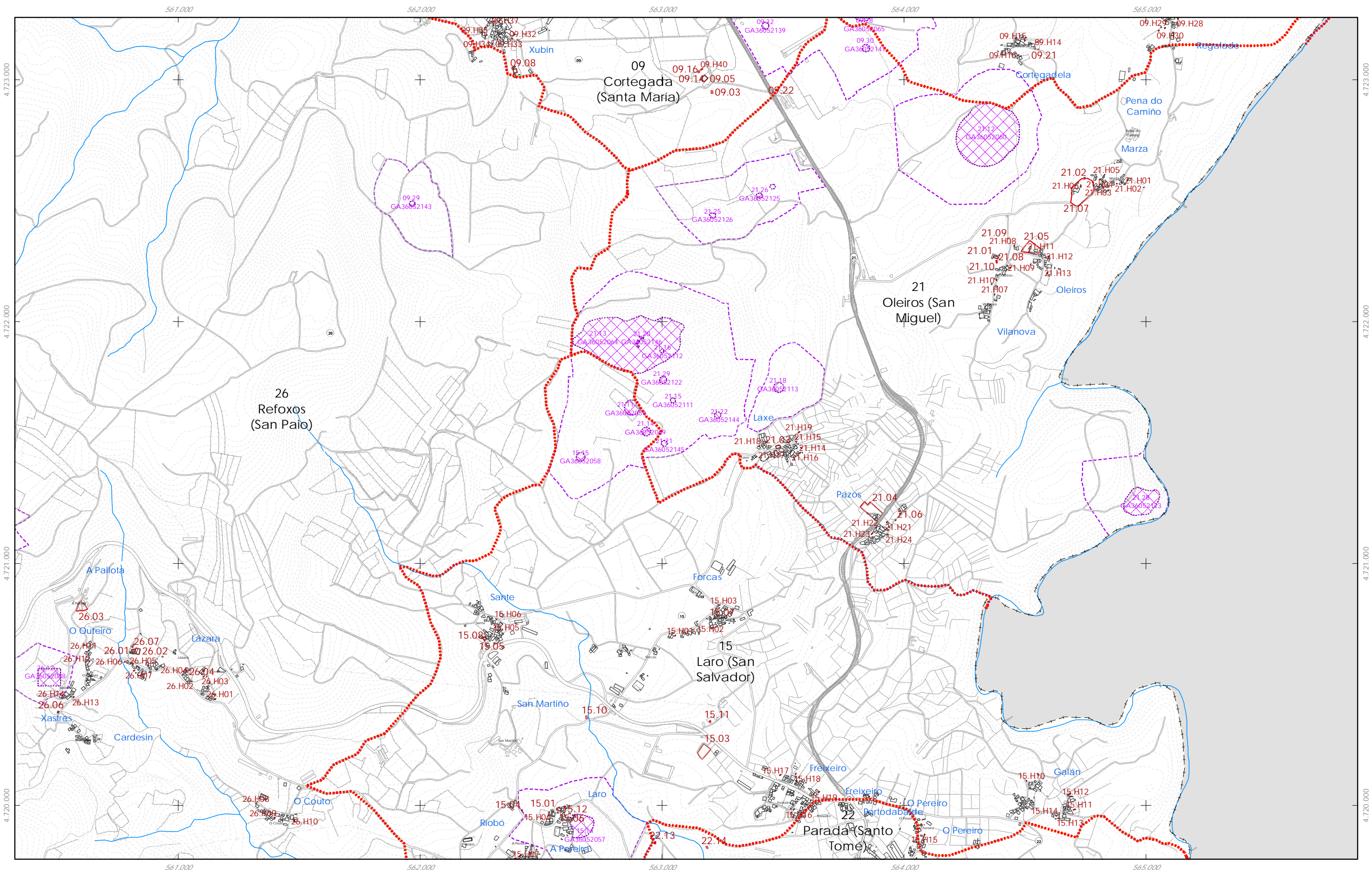

- Limite Termo Municipal
- Limite parroquial
- Patrimonio Cultural Arquitectónico-etnográfico
- API - Área de Protección Integral
- CPX - Contorno de protección de Xacemento
- Camiño de Santiago - Vía da Prata Territorio histórico
- Camiño de Santiago - Vía da Prata
- Camiño Real

Fonte de datos / Fuente de datos:
 - Elaboración propia / Concello de Silleda
 - Elaboración propia / Concello de Silleda

| | | | | | | | | | | | | | | | | | | | | | | | | | | | |
|--|----|-----------------------------|----|----|----|----|----|----|----|----|----|----|----|----|----|----|----|----|----|----|----|----|----|----|---|---|---|
| <table border="1" style="width: 100%; border-collapse: collapse;"> <tr><td style="width: 25%;">A3</td><td style="width: 25%;">B1</td><td style="width: 25%;">B2</td><td style="width: 25%;">B3</td></tr> <tr><td>C1</td><td>C2</td><td>C3</td><td>C3</td></tr> <tr><td>D1</td><td>D2</td><td>D3</td><td>D3</td></tr> <tr><td>E2</td><td style="border: 2px solid red;">E3</td><td>E3</td><td>E3</td></tr> <tr><td>F2</td><td>F3</td><td>F3</td><td>F3</td></tr> <tr><td>G3</td><td>G3</td><td>G3</td><td>G3</td></tr> </table> | A3 | B1 | B2 | B3 | C1 | C2 | C3 | C3 | D1 | D2 | D3 | D3 | E2 | E3 | E3 | E3 | F2 | F3 | F3 | F3 | G3 | G3 | G3 | G3 | <p>GRÁFICO DE FOLLAS</p> <p>GRÁFICO DE HOJAS</p> <p>E3</p> <p>14 de 17</p> | <p>Concello de SILLEDA</p> <p>ALFONSO BOTANA</p> <p>PROFESOR DE DISEÑO GRÁFICO</p> <p>36052_PXOM_202303_AD</p> <p>Marzo 2023</p> <p>ETRS 89 29N</p> <p>EPSG: 25829</p> <p>1:15.000</p> | <p>CONCELLO DE SILLEDA (PONTEVEDRA)</p> <p>AYUNTAMIENTO DE SILLEDA (PONTEVEDRA)</p> <p>PLAN XERAL DE ORDENACIÓN MUNICIPAL</p> <p>PLAN GENERAL DE ORDENACIÓN MUNICIPAL</p> <p>Alfonso Botana S.L.</p> <p>Aprobación Definitiva</p> <p>IV. PLANOS DE INFORMACIÓN</p> <p>IV.28 PATRIMONIO CULTURAL</p> <p>IV.28 PATRIMONIO CULTURAL</p> |
| A3 | B1 | B2 | B3 | | | | | | | | | | | | | | | | | | | | | | | | |
| C1 | C2 | C3 | C3 | | | | | | | | | | | | | | | | | | | | | | | | |
| D1 | D2 | D3 | D3 | | | | | | | | | | | | | | | | | | | | | | | | |
| E2 | E3 | E3 | E3 | | | | | | | | | | | | | | | | | | | | | | | | |
| F2 | F3 | F3 | F3 | | | | | | | | | | | | | | | | | | | | | | | | |
| G3 | G3 | G3 | G3 | | | | | | | | | | | | | | | | | | | | | | | | |
| | | <p>0 200 400 800 Metros</p> | | | | | | | | | | | | | | | | | | | | | | | | | |

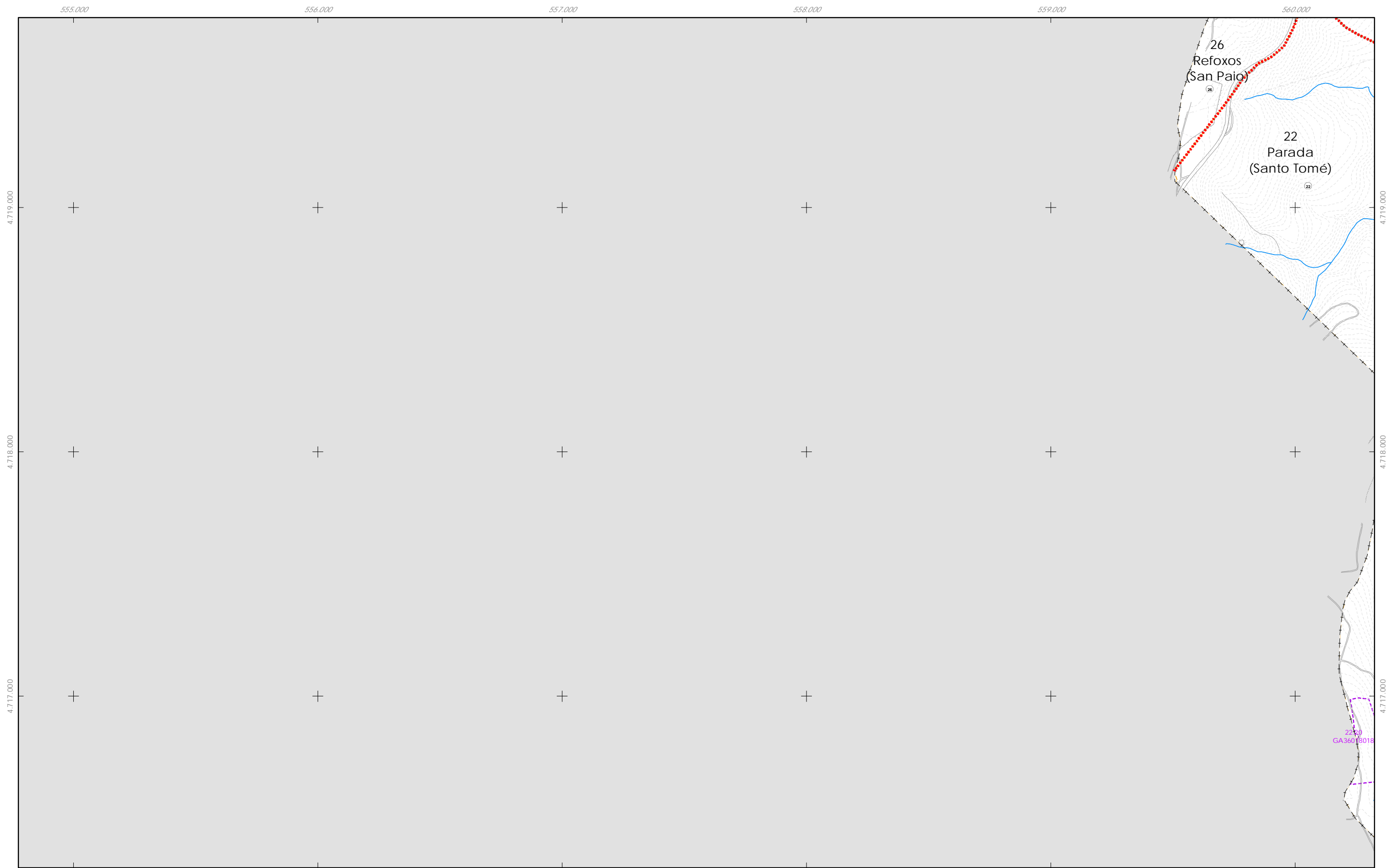

- | | | |
|------------------------|---|-----------------------------------|
| Limite Termo Municipal | Patrimonio Cultural | Camiño de Santiago - Vía da Prata |
| Limite parroquial | Arquitectónico-etnográfico | Territorio histórico |
| | API - Área de Protección Integral | Camiño de Santiago - Vía da Prata |
| | CPX - Contorno de protección de Xacemento | Camiño Real |

Fonte de datos / Fuente de datos:
 - Elaboración propia / Concello de Silleda
 - Elaboración propia / Concello de Silleda

| | | | |
|--|--|--|--|
| GRÁFICO DE FOLLAS DE HOJAS F2 15 de 17 | Alfonso Botana S.L. Aprobación Definitiva | Concello de SILLEDA | CONCELLO DE SILLEDA (PONTEVEDRA) AYUNTAMIENTO DE SILLEDA (PONTEVEDRA) PLAN XERAL DE ORDENACIÓN MUNICIPAL PLAN GENERAL DE ORDENACIÓN MUNICIPAL |
| | | 36052_PXOM_202303_AD Marzo 2023 ETRS 89 29N EPSG: 25829 1:15.000 | IV. PLANOS DE INFORMACIÓN IV. PLANOS DE INFORMACIÓN IV.28 PATRIMONIO CULTURAL IV.28 PATRIMONIO CULTURAL |

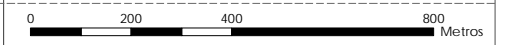

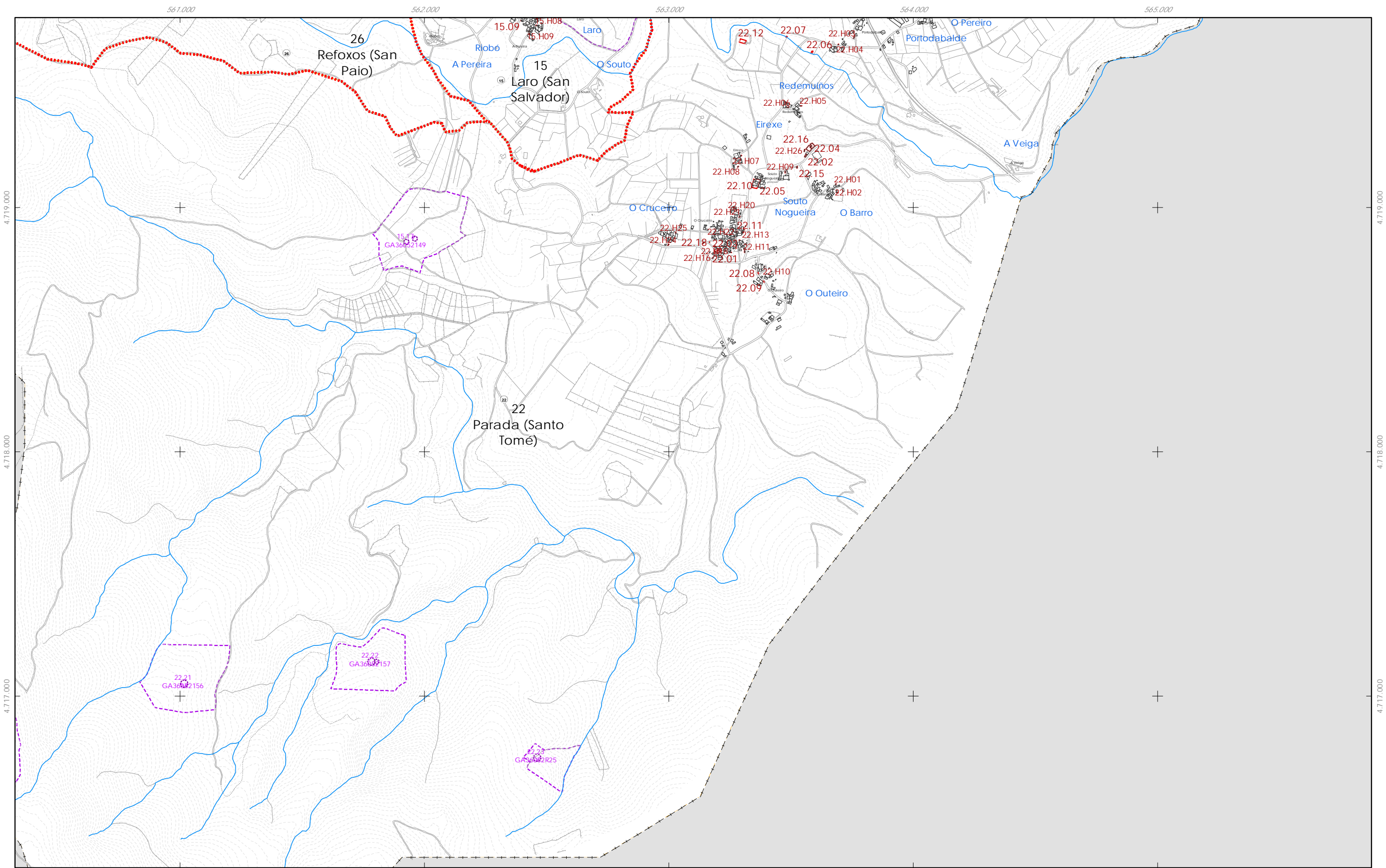

| | | | | | | | | | | | | | | | | | | | | | | | | | | |
|---|--|--|---|--|---|---|----|----|----|----|----|----|----|----|----|----|----|----|----|-----------|----|----|----|--|--|--|
| <p> Limite Termo Municipal Limite parroquial </p> | <p> Patrimonio Cultural Arquitectónico-etnográfico API - Área de Protección Integral CPX - Contorno de protección de Xacemento </p> | <p> Camino de Santiago - Vía da Prata Territorio histórico Camino de Santiago - Vía da Prata Camino Real </p> | <table border="1"> <tr><td></td><td></td><td>A3</td></tr> <tr><td>B1</td><td>B2</td><td>B3</td></tr> <tr><td>C1</td><td>C2</td><td>C3</td></tr> <tr><td>D1</td><td>D2</td><td>D3</td></tr> <tr><td>E1</td><td>E2</td><td>E3</td></tr> <tr><td>F2</td><td>F3</td><td>F4</td></tr> <tr><td>G2</td><td>G3</td><td></td></tr> </table> <p>GRÁFICO DE FOLLAS GRÁFICO DE HOJAS F3 16 de 17</p> | | | A3 | B1 | B2 | B3 | C1 | C2 | C3 | D1 | D2 | D3 | E1 | E2 | E3 | F2 | F3 | F4 | G2 | G3 | | <p> Concello de SILLEDA </p> | <p> CONCELLO DE SILLEDA (PONTEVEDRA) <small>AYUNTAMIENTO DE SILLEDA (PONTEVEDRA)</small> PLAN XERAL DE ORDENACIÓN MUNICIPAL <small>PLAN GENERAL DE ORDENACIÓN MUNICIPAL</small> Alfonso Botana S.L. Aprobación Definitiva IV. PLANOS DE INFORMACIÓN <small>IV. PLANOS DE INFORMACIÓN</small> IV.28 PATRIMONIO CULTURAL <small>IV.28 PATRIMONIO CULTURAL</small> </p> |
| | | A3 | | | | | | | | | | | | | | | | | | | | | | | | |
| B1 | B2 | B3 | | | | | | | | | | | | | | | | | | | | | | | | |
| C1 | C2 | C3 | | | | | | | | | | | | | | | | | | | | | | | | |
| D1 | D2 | D3 | | | | | | | | | | | | | | | | | | | | | | | | |
| E1 | E2 | E3 | | | | | | | | | | | | | | | | | | | | | | | | |
| F2 | F3 | F4 | | | | | | | | | | | | | | | | | | | | | | | | |
| G2 | G3 | | | | | | | | | | | | | | | | | | | | | | | | | |
| <p> <small>Fonte de datos / Fuente de datos:</small> <small>Elaboración propia / Concello de Silleda</small> <small>Elaboración propia / Concello de Silleda</small> </p> | | | <p> <small>36052_PXOM_202303_AD</small> <small>Marzo 2023</small> </p> | <p> ALFONSO BOTANA <small>PROFESIONALES EN ARQUITECTURA Y URBANISMO</small> </p> | <p> <small>ETRS 89 29N</small> <small>EPSG: 25829</small> </p> | <p> 0 200 400 800 Metros 1:15.000 </p> | | | | | | | | | | | | | | | | | | | | |

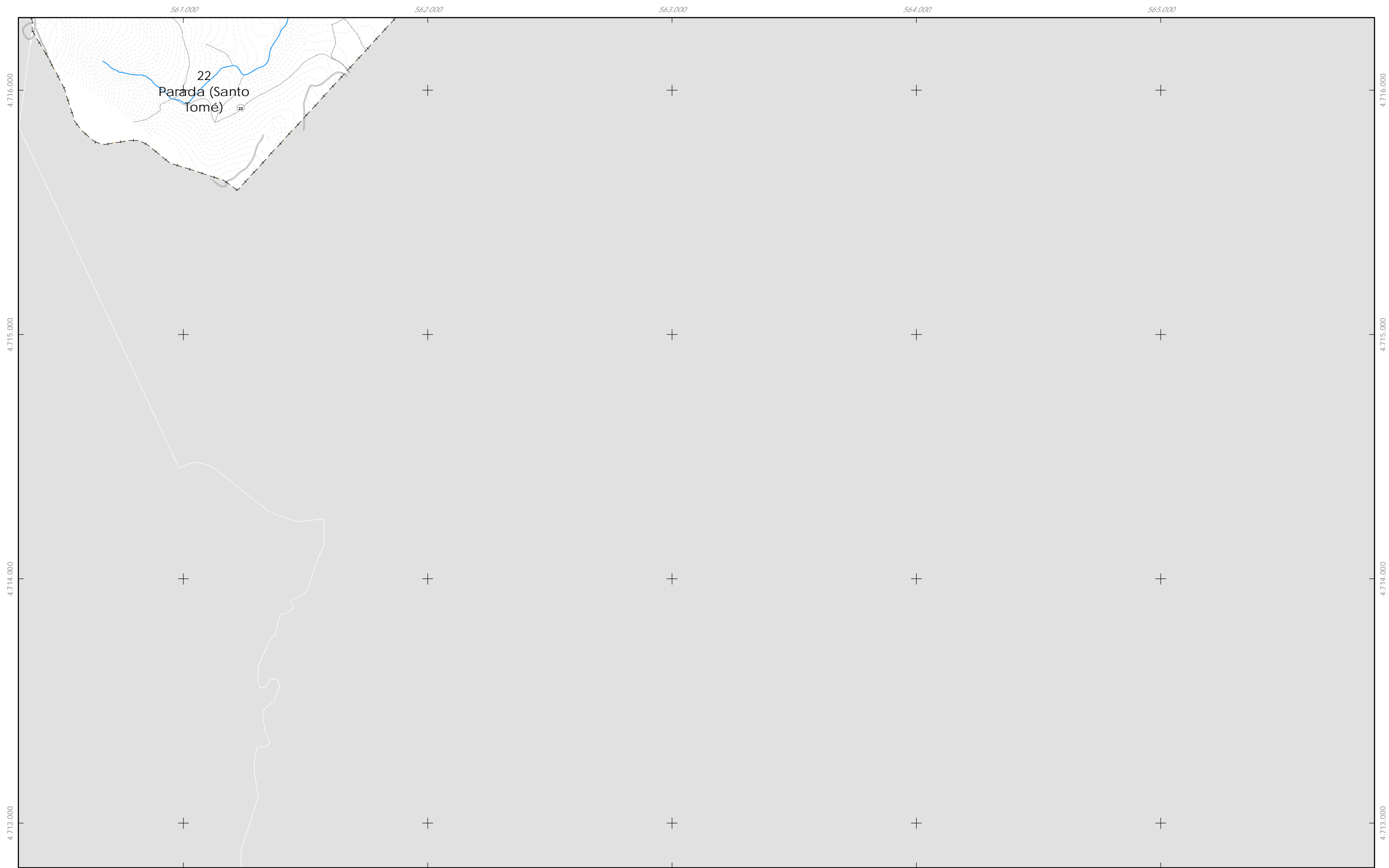

- | | | |
|------------------------|---|--|
| Limite Termo Municipal | Patrimonio Cultural | Camiño de Santiago - Vía da Prata |
| Limite parroquial | Arquitectónico-etnográfico | Territorio histórico |
| | API - Área de Protección Integral | Camiño de Santiago - Vía da Prata |
| | CPX - Contorno de protección de Xacemento | Camiño Real |

Fonte de datos / Fuente de datos:
 - Elaboración propia / Concello de Silleda
 - Elaboración propia / Concello de Silleda

| | | |
|--|---|--|
| GRÁFICO DE FOLLAS DE HOJAS G3 17 de 17 | Concello de SILLEDA ALFONSO BOTANA <small>PROYECTOS URBANÍSTICOS Y AMBIENTALES</small> | CONCELLO DE SILLEDA (PONTEVEDRA) <small>AYUNTAMIENTO DE SILLEDA (PONTEVEDRA)</small> PLAN XERAL DE ORDENACIÓN MUNICIPAL <small>PLAN GENERAL DE ORDENACIÓN MUNICIPAL</small> Alfonso Botana S.L. <small>Aprobación Definitiva</small> IV. PLANOS DE INFORMACIÓN <small>IV. PLANOS DE INFORMACIÓN</small> IV.28 PATRIMONIO CULTURAL <small>IV.28 PATRIMONIO CULTURAL</small> |
| | 36052_PXOM_202303_AD Marzo 2023 ETRS 89 29N EPSG: 25829 1:15.000 | |