

Delimitación da MP01PXOM

**CLASIFICACIÓN DO SOLO**

- Delimitación de Solo Urbano
- Delimitación de Núcleo Rural
- Delimitación de Solo Urbanizable

**ORDENACIÓN**

- O-1.1 Barrio orixinario
- O-1.2 Barrio orixinario
- O-2.1 Res. entre medianeiras compacta
- O-2.2 Res. entre medianeiras con patio de quinteiro
- O-2.3 Res. entre medianeiras Desenvolvemento liñal
- O-3 Residencial bloque aberto
- O-4 Residencial unifamiliar
- O-5 Terciario - industrial (O-5.1/5.2)
- Aliñación de viario

**SISTEMA VIARIO**

- Calzada
- Liña límite de edificación
- Liña de Dominio Público EST
- Liña de Dominio Público AUT
- Liña de afección EST
- Liña de afección AUT
- Liña de afección DEP

**DOTACIÓNS**

- Estradas Autonómicas
- Estradas Provinciais
- Estradas Estatais
- Estradas Municipais
- Zonas Verdes / Espazos Libres
- Equipamentos
- Infraestruturas de comunicación

**PATRIMONIO CULTURAL**

- Patrimonio arquitectónico e etnolóxico*
- Ámbito protexido
- Contorno de protección
- Patrimonio arqueolóxico*
- Área de Protección Integral
- CPX - Contorno de Protección Xacementos
- Camión de Santiago*
- Trazado principal do Camión de Santiago
- Territorio histórico

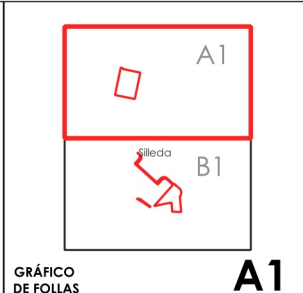

Concello de Silleda

ALFONSO BOTANA

36052\_MP01PXOM\_202601\_AP

Xaneiro 2026 ETRS89/29N EPSG: 25829

1:1000

**CONCELLO DE SILLED A (PONTEVEDRA)**

**MODIFICACIÓN PUNTUAL DO PLAN XERAL DE ORDENACIÓN MUNICIPAL**

**Alfonso Botana S.L.**

**Aprobación provisional**

**06.04 SOLO URBANO CONSOLIDADO**

**06.04**

0 25 50 m

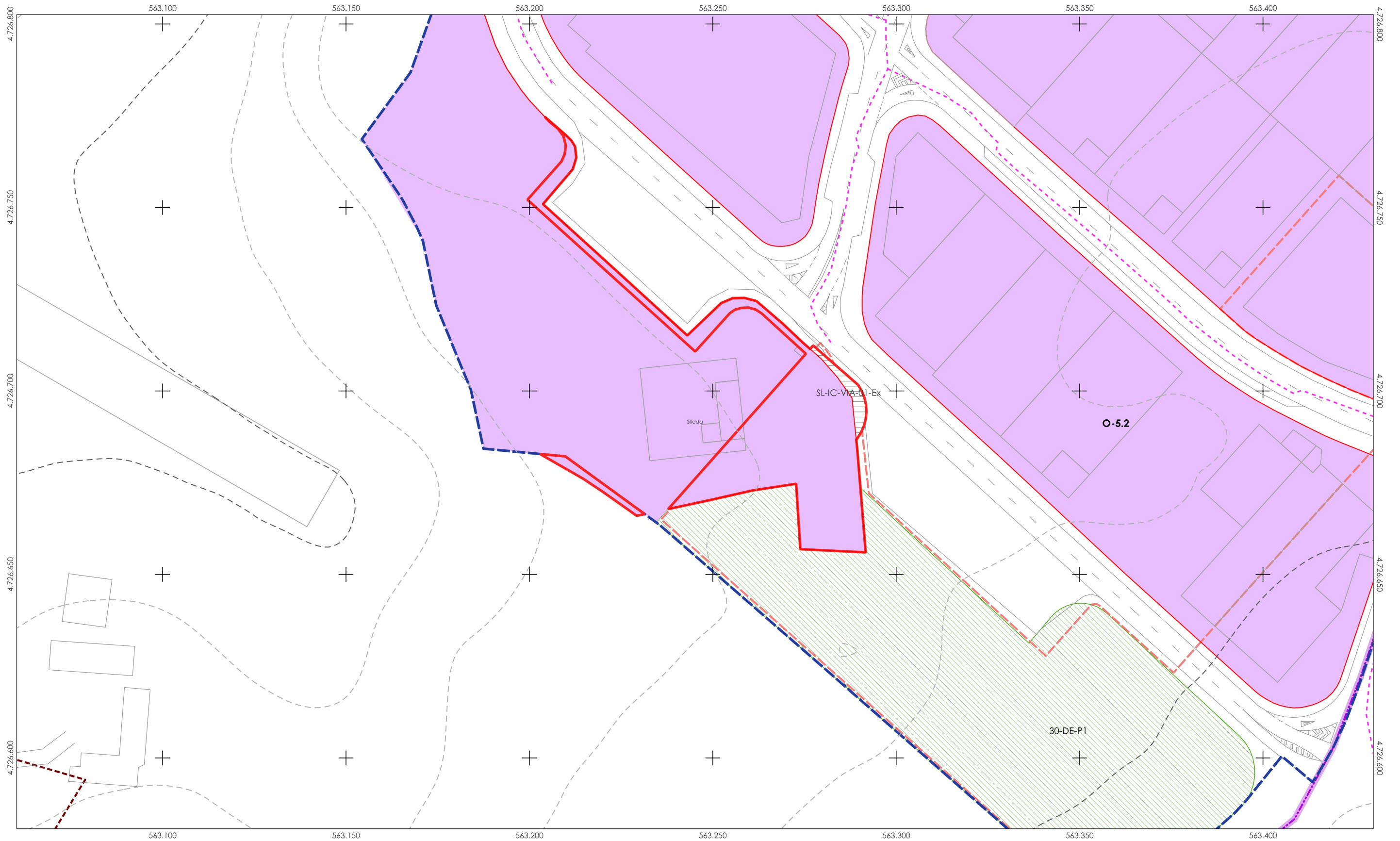

Delimitación da MP01PXOM	<b>ORDENACIÓN</b> O-1.1 Barrio orixinario O-1.2 Barrio orixinario O-2.1 Res. entre medianeiras compacta O-2.2 Res. entre medianeiras con patio de quinteiro O-2.3 Res. entre medianeiras Desenvolvemento liñal O-3 Residencial bloque aberto O-4 Residencial unifamiliar O-5 Terciario - industrial (O-5.1/5.2) Aliñación de viario	<b>SISTEMA VIARIO</b> Calzada Liña límite de edificación Liña de Dominio Público EST Liña de Dominio Público AUT Liña de afección EST Liña de afección AUT Liña de afección DEP	<b>DOTACIÓNS</b> Zonas Verdes / Espazos Libres Equipamentos Infraestruturas de comunicación	<b>PATRIMONIO CULTURAL</b> Patrimonio arquitectónico e etnolóxico Patrimonio arqueolóxico Camino de Santiago	<b>GRÁFICO DE FOLLAS</b> 	Concello de Silleda  ALFONSO BOTANA	<b>CONCELLO DE SILLEDA (PONTEVEDRA)</b> <b>MODIFICACIÓN PUNTUAL DO PLAN XERAL DE ORDENACIÓN MUNICIPAL</b> <b>Alfonso Botana S.L.</b> <b>Aprobación provisional</b> <b>06.04 SOLO URBANO CONSOLIDADO</b> <b>06.04</b> Xaneiro 2026 ETRS89/29N EPSG: 25829 1:1000 
--------------------------	--	--	--	---	------------------------------	---	--