

Delimitación da MP01PXOM

ZONIFICACIÓN ACÚSTICA

- b) Sectores do territorio con predominio do solo de uso industrial
- c) Sectores do territorio con predominio de solo de uso recreativo e de espectáculos
- f) Sectores do territorio afectados a sistemas xerais de infraestruturas de transporte

PATRIMONIO CULTURAL

- Patrimonio arquitectónico e etnolóxico*
- Ámbito protexido
- Contorno de protección
- Patrimonio arqueolóxico*
- Área de Protección Integral
- CPX - Contorno de Protección Xacementos
- Camino de Santiago*
- Trazado principal do Camino de Santiago
- Teritorio histórico



GRÁFICO DE FOLLAS

A1

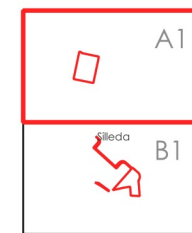

36052_MPD1PXOM_202601_AP

Xaneiro 2026 ETRS89/29N EPSG: 25829

1:1000

CONCELLO DE SILLEDA (PONTEVEDRA)

MODIFICACIÓN PUNTUAL DO PLAN XERAL DE ORDENACIÓN MUNICIPAL

Alfonso Botana S.L.

Aprobación provisional

06.05 ZONIFICACIÓN ACÚSTICA

06.05

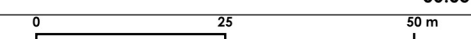

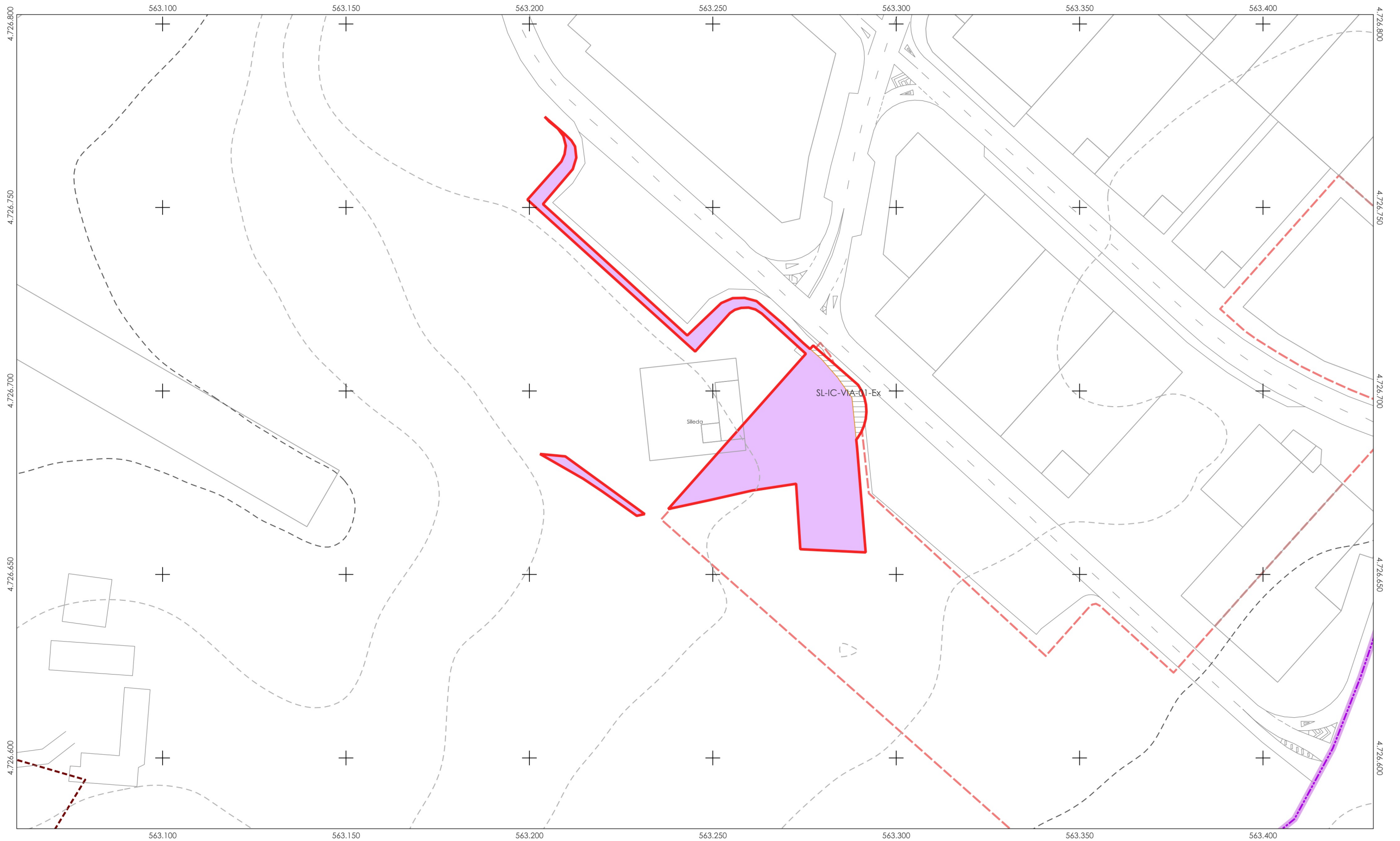

Delimitación da MP01PXOM	ZONIFICACIÓN ACÚSTICA b) Sectores do territorio con predominio do solo de uso industrial c) Sectores do territorio con predominio de solo de uso recreativo e de espectáculos f) Sectores do territorio afectados a sistemas xerais de infraestruturas de transporte	PATRIMONIO CULTURAL <i>Patrimonio arquitectónico e etnolóxico</i> Ámbito protexido Contorno de protección <i>Patrimonio arqueolóxico</i> Área de Protección Integral CPX - Contorno de Protección Xacementos Camiño de Santiago Trazado principal do Camiño de Santiago Territorio histórico		Concello de Silleda ALFONSO BOTANA <small>36052_MP01PXOM_202601_AP</small> <small>Xaneiro 2026 ETRS89/29N EPSG: 25829</small> <small>1:1000</small>	CONCELLO DE SILLEDA (PONTEVEDRA) MODIFICACIÓN PUNTUAL DO PLAN XERAL DE ORDENACIÓN MUNICIPAL
					Alfonso Botana S.L. Aprobación provisional 06.05 ZONIFICACIÓN ACÚSTICA 06.05

GRÁFICO DE FOLLAS **B1**

